الفجر

يومية ـ سياسية ـ مستقلة
www.alfajrnews.ae

الخميس 5 يونيو 2025 م - 9 ذي الحجة 1446 العدد 14472
Thursday 5 June 2025 - Issue No 14472

20 صفحة- الثمن درهمان

أسسها عام 1975 عبيد حميد المزروعي

مواقيت الصلاة
الفجر..... 04:05
الظهر..... 12:23
العصر..... 03:43
المغرب..... 07:12
العشاء..... 08:37

ص 03 أخبار الإمارات

ذياب بن محمد يشهد حفل تخريج الدفعة الثانية من النبض السيبراني للمرأة والأسرة

ص 08 عربي ودولي

انسحاب القوات الأمريكية من كوريا يهدد بسيناريوهات خطيرة

ص 18 الفجر الرياضي

فريق أبوظبي يسجل رقماً قياسياً عالمياً في سباق بافيا-فينيسيا للزوارق السريعة

أكدا مواصلة التشاور والتنسيق بشأن كل ما يخدم المصالح المتبادلة للبلدين

رئيس الدولة والرئيس المصري يبحثان العلاقات الأخوية والتطورات الإقليمية

•• أبوظبي-وام

بحث صاحب السمو الشيخ محمد بن زايد آل نهيان رئيس الدولة حفظه الله مع أخيه فخامة عبد الفتاح السيسي رئيس جمهورية مصر العربية الشقيقة أمس ..العلاقات الأخوية ومختلف مسارات التعاون والعمل المشترك ومواصلة دفعهما إلى الأمام خاصة في المجالات التي تخدم الأهداف التنموية في البلدين بما يحقق مصالحهما المتبادلة ويعود بالخير والنماء على شعبيهما الشقيقين.

جاء ذلك خلال استقبال سموه ـ في قصر الشاطئ في أبوظبي ـ فخامة الرئيس المصري الذي يقوم بزيارة أخوية إلى دولة الإمارات حيث تبادل سموه والرئيس عبد الفتاح السيسي في بداية اللقاء التهاني وأطيب الأمنيات بمناسبة قرب حلول عيد الأضحى المبارك.. سائلين المولى عز وجل أن يعيد هذه المناسبة المباركة على الجميع بالصحة والسعادة وعلى البلدين وشعبيهما بالخير واليمن والبركات.

كما استعرض الجانبان عدداً من القضايا والملفات محل الاهتمام المشترك وتبادلا وجهات النظر بشأنها وفي مقدمتها التطورات التي تشهدها منطقة الشرق الأوسط وسبل استعادة الأمن والاستقرار في المنطقة..مؤكدين في هذا السياق أهمية تكثيف الجهود لوقف إطلاق النار في قطاع غزة والعمل على إيجاد أفق سياسي واضح للسلام العادل والشامل الذي يقوم على أساس "حل الدولتين" ويضمن الاستقرار والأمن للجميع.

كما أكد صاحب السمو الشيخ محمد بن زايد آل نهيان وفخامة الرئيس عبد الفتاح السيسي خلال اللقاء ..الحرص المشترك على مواصلة التشاور والتنسيق بين دولة الإمارات ومصر بشأن كل ما يخدم المصالح المتبادلة للبلدين ويسهم في تعزيز الاستقرار والأمن والسلام والذي يعد السبيل لتحقيق التنمية والازدهار لشعوب المنطقة كافة.

وأقام صاحب السمو رئيس الدولة مأدبة غداء تكريماً لفخامة الرئيس المصري. (التفاصيل ص2)

رئيس الدولة خلال استقباله الرئيس المصري (وام)

رئيس الدولة ونائباه يهنئون لي جيه ميونغ بفوزه في الانتخابات الرئاسية بكوريا الجنوبية

•• أبوظبي-وام

بعث صاحب السمو الشيخ محمد بن زايد آل نهيان رئيس الدولة "حفظه الله"، برقية تهنئة، إلى فخامة لي جيه ميونغ بمناسبة فوزه في الانتخابات الرئاسية في جمهورية كوريا.

كما بعث صاحب السمو الشيخ محمد بن راشد آل مكتوم نائب رئيس الدولة رئيس مجلس الوزراء حاكم دبي "رعاه الله"، وسمو الشيخ منصور بن زايد آل نهيان نائب رئيس الدولة نائب رئيس مجلس الوزراء رئيس ديوان الرئاسة، برقيتي تهنئة مماثلتين، إلى فخامة لي جيه ميونغ .

بتوجيهات رئيس الدولة

إعفاء 222 مواطنا من مديونيات تجاوزت 139 مليون درهم

•• أبوظبي-وام

تنفيذاً لتوجيهات صاحب السمو الشيخ محمد بن زايد آل نهيان رئيس الدولة "حفظه الله"، وبمتابعة من سمو الشيخ منصور بن زايد آل نهيان نائب رئيس الدولة، نائب رئيس مجلس الوزراء، رئيس ديوان الرئاسة، أعلن صندوق معالجة الديون المتعثرة، إعفاء 222 من المستفيدين من الصندوق من فئتي المتقاعدين والضمان الاجتماعي من مديوناتهم المترتبة عليهم للصندوق بقيمة إجمالية بلغت أكثر من 139.879 مليون درهم.

(التفاصيل ص3)

موسكو: الغرب متورط في الهجمات الأوكرانية على أهداف مدنية

الناتو يخطط لزيادة قدراته العسكرية 30 % لمواجهة روسيا

•• عواصم-وكالات

يعتزم حلف شمال الأطلسي (ناتو) توسيع قدراته العسكرية بشكل كبير، لتعزيز الردع والدفاع في مواجهة التهديد المستمر من روسيا، وذلك من خلال رفع الأهداف الحالية بنحو 30%، وفقاً لما قالت مصادر داخل الحلف. وتتضمن الأهداف الجديدة، زيادة المخزونات من الصواريخ بعيدة المدى والطائرات المسيرة، بالإضافة إلى تعزيز أنظمة الدفاع الجوي والمدفعية، بحسب المصادر.

ولتلبية هذه الأهداف، من المتوقع أن تتلقى الدول الأعضاء في الناتو أهدافاً وطنية محدثة في إطار التخطيط الدفاعي، وفقاً للمعلومات المتوفرة. ومن المقرر اعتماد هذه الأهداف رسمياً خلال اجتماع وزراء دفاع الناتو في بروكسل، غداً الخميس.

ألسنة اللهب جراء قصف روسي لمناطق في خاركيف الأوكرانية

ومع ذلك، فإن تحقيق هذه الأهداف الجديدة سيكون تحدياً، إذ يقول مسؤولون عسكريون كبار إن الدول الأعضاء تتخلف بالفعل بنحو 30% عن تحقيق الأهداف الحالية. ولا تزال الأهداف الوطنية الدقيقة مصنفة على أنها سرية، رغم أنه من المتوقع الكشف عن بعض التفاصيل بعد اجتماع يوم غد الخميس. وفي ألمانيا، تقدر مصادر عسكرية أن الجيش الألماني، المعروف باسم البوندسفير، قد يحتاج إلى زيادة قوامه بعشرات الآلاف من الجنود ليواكب المتطلبات، مقارنة بحجمه الحالي البالغ نحو 182 ألف جندي. كما يتوقع القيام باستثمارات كبيرة في أنظمة الدفاع الجوي. إلى ذلك، قالت المتحدثة باسم وزارة الخارجية الروسية ماريا زاخاروفا أمس الأربعاء إن الغرب متورط، بشكل مباشر وغير مباشر، في "الهجمات الإرهابية" الأوكرانية على أهداف مدنية في روسيا.

وأضافت أن دول الغرب وحلف شمال الأطلسي تزود أوكرانيا بالأسلحة وتساعدها في تحديد مواقع مثل هذه الهجمات.

وقال الكرملين الأربعاء إن انفجارا وقع عقب مهاجمة كييف جسر القرم مشيرا إلى عدم وقوع أي أضرار.

وقال جهاز الأمن الداخلي الأوكراني الثلاثاء إنه فجر الجسر الذي تمر عبره المركبات والقطارات ويربط روسيا بشبه

ترامب يتحدث عن أكبر فضيحة سياسية في تاريخ أميركا

•• واشنطن-وكالات

اتهم الرئيس الأميركي، دونالد ترامب، أمس الأربعاء، مسؤولي إدارة الرئيس السابق، جو بايدن، بخيانة الدولة، مدعيا أن الوثائق التي وقعتها آلة الأوتوبن في عهده سهلت دخول المهاجرين بشكل جماعي إلى الولايات المتحدة.

وآلة الأوتوبن (Autopen) في الولايات المتحدة، هي جهاز يُستخدم لتوقيع الوثائق رسميا باسم شخص معين غالبا الرئيس أو كبار المسؤولين عندما لا يكون ذلك الشخص متاحا للتوقيع بنفسه.

وكتب الرئيس الأميركي على موقع تروث سوشيال: إلى جانب تزوير الانتخابات الرئاسية لعام 2020، تعتبر آلة الأوتوبن، أكبر

فضيحة سياسية في تاريخ أميركا.

وعلق ترامب قبل ذلك بأن بايدن وقع أوامر بالعفو عن 2500 شخص، بمن فيهم أقاربه، لكن تلك الأوامر ليست قانونية لأنها وقعت بواسطة الأوتوبن دون علم بايدن. ترامب اتهم مسؤولي إدارة بايدن بخيانة الدولة، واعتبر أن تلك الوثائق الموقعة بواسطة آلة الأوتوبن سهلت دخول المهاجرين إلى الولايات المتحدة.

كانت مصادر في الكونغرس قد ذكرت أنه جرى تحديد هوية 4 موظفين في البيت الأبيض بزعم استخدام الجهاز المذكور لتوقيع وثائق نيابة عن بايدن.

والثلاثاء، تلقت وزارة العدل أمرا بالتحقيق في قرارات بايدن العفو عن أفراد من عائلته، فضلا عن تخفيف أحكام الإعدام الصادرة بحق 37 سجينا إلى السجن مدى الحياة.

وسيقوم المحققون بالتحقق من مدى كفاءة الرئيس السابق عند توقيع هذه الوثائق، وسيحددون ما إذا كان أشخاص آخرون قد وقعوا سرا على قرارات العفو باستخدام الأوتوبن.

تركيا: ندعم الجيش السوري وليس لدينا خطط للانسحاب الفوري

•• أنقرة-رويترز

قال وزير الدفاع التركي يشار غولر لرويترز إن تركيا تقدم التدريب والمشورة للقوات المسلحة السورية وتسهم كذلك في تعزيز دفاعاتها، إلا أنه لا توجد لديها خطط لسحب قواتها المتمركزة هناك أو نقلها على الفور.

وقال غولر في إجابات مكتوبة على أسئلة من رويترز إن تركيا وإسرائيل تواصلان محادثات فض النزاع للحيلولة دون وقوع أي صدام عسكري بينهما في سوريا. ونفذت إسرائيل أحدث غاراتها الجوية على جنوب سوريا في وقت متأخر الثلاثاء. وأكد وزير الدفاع التركي أن الأولوية العامة لتركيا في سوريا هي الحفاظ على سلامة أراضيها ووحدتها والقضاء على الإرهاب، مشيرا إلى أن أنقرة تدعم دمشق في هذه الجهود.

وقال غولر بدأنا في تقديم خدمات التدريب والمشورة للقوات المسلحة السورية مع اتخاذ خطوات لتعزيز قدرة سوريا الدفاعية، دون الخوض في تفاصيل تلك الخطوات.

وأضاف غولر، الذي عيّنه الرئيس رجب طيب أردوغان في هذا المنصب قبل عامين، أنه من السابق لأوانه مناقشة إمكان انسحاب أو نقل أكثر من 20 ألف جندي تركي من سوريا.

وحدات عسكرية تركية منتشرة في المناطق الشمالية السورية

بريطانيا تعد بتسليم 100 ألف مُسيرة لأوكرانيا

•• لندن-رويترز

تعهدت بريطانيا أمس الأربعاء بتزويد أوكرانيا بمئة ألف طائرة مسيرة بحلول نهاية السنة المالية الحالية في أبريل نيسان 2026، ما يمثل زيادة بمقدار 10 أمثال، وذلك بعد قولها إن الطائرات المسيرة غيرت استراتيجيات خوض الحروب. وقالت الحكومة البريطانية إن المسيرات البالغة قيمتها 350 مليون جنيه إسترليني (473 مليون دولار) تُعد جزءا من مبادرة دعم عسكري أوسع نطاقا لأوكرانيا تصل قيمته إلى 4.5 مليار جنيه إسترليني. ومن المقرر أن يعلن وزير الدفاع جون هيلي عن هذا القرار في اجتماع مجموعة الاتصال الدفاعية لأوكرانيا التي تضم 50 دولة في بروكسل والذي تشارك ألمانيا في استضافته. وفي بيان قبيل الاجتماع، أكد هيلي أن بريطانيا تكثف دعمها لأوكرانيا من خلال تسليم مئات الآلاف من الطائرات المسيرة هذا العام واستكمال إنجاز كبير في تسليم ذخيرة مدفعية بالغة الأهمية. وإلى جانب تسليم المسيرات، قالت بريطانيا إنها أتمت شحن 140 ألف قذيفة مدفعية إلى أوكرانيا منذ يناير كانون الثاني وإنها ستنفق 247 مليون جنيه إسترليني هذا العام لتدريب قوات أوكرانية.

مشرعون: أميركا تقترب من تصنيف «الإخوان» جماعة إرهابية

•• واشنطن-وكالات

ذكره مشرعون أميركيون ومصادر أخرى أن الإدارة الأميركية تقترب من تصنيف جماعة الإخوان رسميًا كمنظمة إرهابية، وذلك في الأسابيع التي تلت زيارة الرئيس دونالد ترامب إلى الشرق الأوسط، بحسب صحيفة واشنطن فري بيكون.

وأفادت مصادر تعمل على هذا الجهد أن لدى المشرعين سبلًا متعددة لعرقلة جماعة الإخوان المسلمين ماليًا.

وبدأت هذه الجهود الأخيرة تكتسب زخمًا الشهر الماضي، عندما عقد معهد دراسة معاداة السامية العالمية والسياسات إحاطة مغلقة لموظفي الكونغرس ركزت على وضع استراتيجيات لحظر التهديد المتزايد لجماعة الإخوان المسلمين في الولايات المتحدة، وفقًا لما ذكرته المجموعة في بيان صحافي.

وجماعة الإخوان مُصنّفة بالفعل إرهابية في السعودية والإمارات ومصر وسوريا والبحرين. لكن الولايات المتحدة لم تتخذ الخطوة، على الرغم من محاولات الكونغرس المتكررة في الماضي.

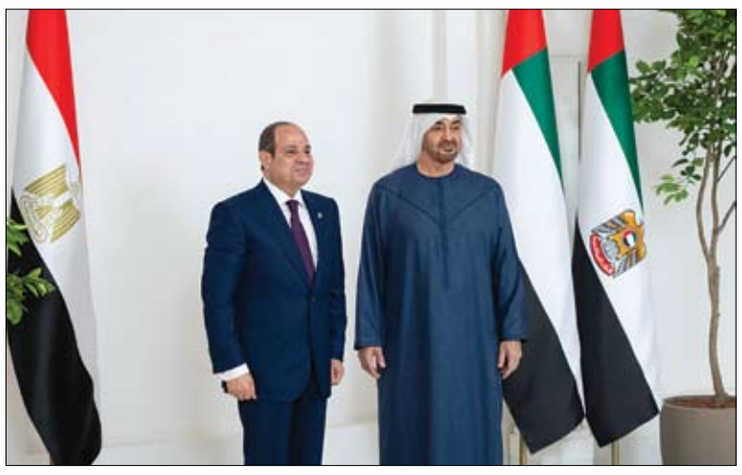

أكدا الحرص المشترك على مواصلة التشاور والتنسيق بشأن كل ما يخدم المصالح المتبادلة للبلدين

رئيس الدولة والرئيس المصري يبحثان العلاقات الأخوية والتطورات الإقليمية

•• أبوظبي-وام

بحث صاحب السمو الشيخ محمد بن زايد آل نهيان رئيس الدولة "حفظه الله" مع أخيه فخامة عبد الفتاح السيسي رئيس جمهورية مصر العربية الشقيقة اليوم ..العلاقات الأخوية ومختلف مسارات التعاون والعمل المشترك ومواصلة دفعهما إلى الأمام خاصة في المجالات التي تخدم الأهداف التنموية في البلدين بما يحقق مصالحهما المتبادلة ويعود بالخير والنماء على شعبيهما الشقيقين.

جاء ذلك خلال استقبال سموه - في قصر الشاطئ في أبوظبي - فخامة الرئيس المصري الذي يقوم بزيارة أخوية إلى دولة الإمارات حيث تبادل سموه والرئيس عبد الفتاح السيسي في بداية اللقاء التهاني وأطيب الأمنيات بمناسبة قرب حلول عيد الأضحى المبارك.. سائلين المولى عز وجل أن يعيد هذه المناسبة المباركة على الجميع بالصحة والسعادة وعلى البلدين وشعبيهما بالخير واليمن والبركات.

كما استعرض الجانبان عدداً من القضايا والملفات محل الاهتمام المشترك وتبادلا وجهات النظر بشأنها وفي مقدمتها التطورات التي تشهدها منطقة الشرق الأوسط وسبل استعادة الأمن والاستقرار في المنطقة..مؤكدين في هذا السياق أهمية تكثيف الجهود لوقف إطلاق النار في قطاع غزة والعمل على إيجاد أفق سياسي واضح للسلام العادل والشامل الذي يقوم على أساس "حل الدولتين" ويضمن الاستقرار والأمن للجميع.

كما أكد صاحب السمو الشيخ محمد بن زايد آل نهيان وفخامة الرئيس عبد الفتاح السيسي خلال اللقاء ..الحرص المشترك على مواصلة التشاور والتنسيق بين دولة الإمارات ومصر بشأن كل ما يخدم المصالح المتبادلة للبلدين ويسهم في تعزيز الاستقرار والأمن والسلام والذي يعد السبيل لتحقيق التنمية والازدهار لشعوب المنطقة كافة.

وأقام صاحب السمو رئيس الدولة مأدبة غداء تكريماً لفخامة الرئيس المصري.حضر اللقاء.. سمو الشيخ منصور بن زايد آل نهيان نائب رئيس الدولة نائب رئيس مجلس الوزراء رئيس ديوان الرئاسة والفريق سمو الشيخ سيف بن زايد آل نهيان نائب رئيس مجلس الوزراء وزير الداخلية وسمو الشيخ حامد بن زايد آل نهيان وسمو الشيخ ذياب بن محمد بن زايد آل نهيان نائب رئيس ديوان الرئاسة للشؤون التنموية وأسر الشهداء وسمو الشيخ حمدان بن محمد بن زايد آل نهيان نائب رئيس ديوان الرئاسة للشؤون الخاصة وسمو الشيخ زايد بن محمد بن زايد آل نهيان ومعالي الشيخ نهيان بن مبارك آل نهيان وزير التسامح والتعايش ومعالي الشيخ حمدان بن مبارك آل نهيان رئيس اتحاد الإمارات لكرة القدم ومعالي الشيخ محمد بن حمد بن طحنون آل نهيان مستشار رئيس الدولة ومعالي علي بن حماد الشامسي الأمين العام للمجلس الأعلى للأمن الوطني ومعالي الدكتور سلطان بن أحمد سلطان الجابر وزير الصناعة والتكنولوجيا المتقدمة ومعالي محمد حسن السويدي وزير الاستثمار ومعالي جاسم محمد بوعتابة الزعابي رئيس دائرة المالية- أبوظبي وعدد من كبار المسؤولين في الدولة.

وقد غادر فخامة الرئيس المصري دولة الإمارات في ختام زيارته الأخوية حيث كان في مقدمة مودعيه في مطار الرئاسة، صاحب السمو الشيخ محمد بن زايد آل نهيان وعدد من سمو الشيوخ وكبار المسؤولين.

وكان فخامة عبد الفتاح السيسي، رئيس جمهورية مصر العربية الشقيقة قد وصل أمس، إلى أبوظبي في زيارة أخوية إلى دولة الإمارات. وكان في استقبال فخامته لدى وصوله مطار الرئاسة، صاحب السمو الشيخ محمد بن زايد آل نهيان، رئيس الدولة، حفظه الله.كما كان في الاستقبال، سمو الشيخ حمدان بن محمد بن زايد آل نهيان، نائب رئيس ديوان الرئاسة للشؤون الخاصة، ومعالي الشيخ محمد بن حمد بن طحنون آل نهيان، مستشار رئيس الدولة، ومعالي الدكتور أحمد مبارك المزروعي، رئيس مكتب رئيس الدولة للشؤون الإستراتيجية، رئيس مكتب أبوظبي التنفيذي، وعدد من كبار المسؤولين.

بتوجيهات رئيس الدولة

إعفاء 222 مواطنا من مديونيات تجاوزت 139 مليون درهم

•• أبوظبي-وام

تنفيذاً لتوجيهات صاحب السمو الشيخ محمد بن زايد آل نهيان رئيس الدولة "حفظه الله"، وبمتابعة من سمو الشيخ منصور بن زايد آل نهيان نائب رئيس الدولة، نائب رئيس مجلس الوزراء، رئيس ديوان الرئاسة، أعلن صندوق معالجة الديون المتعثرة، إعفاء 222 من المستفيدين من الصندوق من فئتي المتقاعدين والضمان الاجتماعي من مديوناتهم المترتبة عليهم للصندوق بقيمة إجمالية بلغت أكثر من 139.879 مليون درهم. وأشار بيان صادر من صندوق معالجة الديون المتعثرة إلى أن هذه المبادرة تترجم رؤية القيادة الحكيمة في تسهيل شؤون حياة وأمور المواطنين، بما يضمن لهم حياة كريمة ومستقرة، ويسهم في ترسيخ مسيرة التنمية الاجتماعية عبر تخفيف الأعباء المعيشية، وتأمين العيش الكريم للمتقاعدين وأصحاب الضمان الاجتماعي وتحقيق استقرارهم الأسري، وذلك في إطار رؤية دولة الإمارات الشاملة للتنمية المستدامة التي تستهدف بناء مجتمع مزدهر ومتماسك، يولي اهتماماً خاصاً بمن ساهموا في خدمة الوطن وبالفئات المجتمعية الأكثر احتياجاً للدعم والمساندة. ويستفيد من هذا القرار، الذي يأتي في إطار الحرص على تعزيز الاستقرار المالي والاجتماعي لمختلف شرائح المجتمع، 132 مواطناً من فئة المتقاعدين، وذلك بقيمة إجمالية تبلغ أكثر من 86.476 مليون درهم، إلى جانب 90 مواطناً من فئة الضمان الاجتماعي، بقيمة إجمالية تتجاوز الـ 53.403 مليون درهم. وأشار البيان إلى أن هذه المبادرة تجسد حرص صاحب السمو الشيخ محمد بن زايد آل نهيان رئيس الدولة "حفظه الله"، على رفع الأعباء المالية عن كاهل المواطنين، وتعكس رؤيته الحكيمة في توفير سبل العيش الكريم لأبناء الوطن، وتعزيز جودة حياتهم، وتحقيق الاستقرار الأسري والمجتمعي، وترسيخ قيم التلاحم والتكافل التي تميز مجتمع الإمارات.

رئيس الدولة وسلطان عمان يتبادلان هاتفيا التهاني بمناسبة عيد الأضحى المبارك

•• أبوظبي- وام:

تبادل صاحب السمو الشيخ محمد بن زايد آل نهيان رئيس الدولة "حفظه الله" مع أخيه صاحب الجلالة السلطان هيثم بن طارق سلطان عمان الشقيقة - خلال اتصال هاتفي - التهاني بمناسبة قرب حلول عيد الأضحى المبارك.

وأعرب سموه وجلالته عن أطيب أمنياتهما بموفور الصحة والسعادة للجميع، سائلين المولى عز وجل أن يعيد هذه المناسبة المباركة على الشعبين الشقيقين بالخير واليمن والبركات وبلديهما بمزيد من النماء والازدهار وأن ينعم على الشعوب الإسلامية والعالم أجمع بالأمن والسلام.

برعاية الشيخة فاطمة بنت مبارك

ذياب بن محمد يشهد حفل تخريج الدفعة الثانية من النبض السيبراني للمرأة والأسرة

•• أبوظبي -وام

تحت رعاية سموّ الشيخة فاطمة بنت مبارك "أم الإمارات"، رئيسة الاتحاد النسائي العام، رئيسة المجلس الأعلى للأمومة والطفولة، الرئيسة الأعلى لمؤسسة التنمية الأسرية، شهد سموّ الشيخ ذياب بن محمد بن زايد آل نهيان، نائب رئيس ديوان الرئاسة للشؤون التنموية وأسر الشهداء، حفل تخريج الدفعة الثانية من منتسبات مبادرة "النبض السيبراني للمرأة والأسرة".

وكان الاتحاد النسائي العام قد أطلق المبادرة بالتعاون مع مجلس الأمن السيبراني، في إطار الجهود الوطنية لترسيخ الأمن الرقمي وتعزيز دور المرأة في هذا القطاع الحيوي، بهدف بناء وعي مجتمعي شامل بثقافة الأمن الرقمي، وتعزيز الشعور بالمسؤولية الرقمية لدى الأفراد، من خلال إعداد كوادر نسائية متخصصة قادرة على نقل المعارف التقنية إلى شرائح المجتمع، والمشاركة الفاعلة في صياغة الخطاب السيبراني الوطني. وكرَّم سموّ الشيخ ذياب بن محمد بن زايد آل نهيان، نخبة من الكفاءات الوطنية من خريجات الدفعة الثانية اللواتي أسهمن في نشر الوعي لأكثر من 500.000 مستفيد من مختلف فئات المجتمع، من خلال تنفيذ 390 ورشة توعوية "307 حضورية و83 عن بُعد"، متجاوزات الهدف البالغ 300.000 مستفيد و150 ورشة، بالتعاون مع 30 جهة حكومية وخاصة ومجتمعية في الدولة.

وشهد سموّه إطلاق إستراتيجية "النبض السيبراني للمرأة والأسرة – X50"، الهادفة إلى مضاعفة حجم الأثر 50 ضعفاً، للوصول إلى 25 مليون مستفيد خلال خمس سنوات، تزامناً مع اليوبيل الذهبي لتأسيس الاتحاد النسائي العام.

وقالت سعادة نورة خليفة السويدي، الأمين العام للاتحاد النسائي العام، إنَّ ما نشهده اليوم من إنجازات نوعية في إطار مبادرة "النبض السيبراني للمرأة والأسرة" هو ثمرة دعم ورؤية سموّ الشيخة فاطمة بنت مبارك "أم الإمارات"، التي أوْلَت تمكين المرأة والأسرة أهمية قصوى، بما يواكب متطلبات العصر الرقمي.

وأضافت السويدي أنَّ تخريج الدفعة الثانية وإطلاق إستراتيجية "X50"، يشكّلان نقلة نوعية نحو تحقيق شمول رقمي وآمن يعزِّز دور المرأة في حماية المجتمع الرقمي ونقل الخبرات الوطنية إلى العالم، ونحن واثقون بأنَّ الإستراتيجية الجديدة ستحقِّق أثراً عميقاً ومستداماً في بناء وعي سيبراني يمتد محلياً وإقليمياً ودولياً.

من جانبه أكَّد سعادة الدكتور محمد الكويتي، رئيس الأمن السيبراني لحكومة دولة الإمارات، على ضرورة تعزيز الوعي المجتمعي، خاصة داخل الأسرة الإماراتية، عبر نشر ثقافة الأمن السيبراني لحماية الأفراد من المخاطر الرقمية المتسارعة والمتطورة.

وأشار ، خلال حفل تخريج الدفعة الجديدة من مبادرة "النبض السيبراني للمرأة والأسرة"، إلى أنَّ هذه الجهود تجسِّد رؤية القيادة الرشيدة في بناء مجتمع رقمي آمن، يُمكِّن كافة فئاته، ويضع الإنسان في صميم التنمية.

وقال إن المبادرة شكَّلت نموذجاً وطنياً رائداً في تمكين المرأة بصفتها ركيزة أساسية في استقرار الأسرة ونهوض المجتمع، من خلال تزويدها بالمهارات اللازمة لتعزيز الوعي لمواجهة التهديدات السيبرانية المتزايدة، ويأتي هذا التخريج بالتزامن مع إعلان عام 2025 "عام المجتمع"، ليؤكِّد التزام الدولة بتعزيز التلاحم المجتمعي، وترسيخ الثقافة السيبرانية لدى الأُسر الإماراتية كجزء محوري من منظومة الأمن المجتمعي.

وأعرب سعادته عن تقديره الخالص لجهود سموّ الشيخة فاطمة بنت مبارك، "أم الإمارات"، رئيسة الاتحاد النسائي العام، رئيسة المجلس الأعلى للأمومة والطفولة، الرئيسة الأعلى لمؤسسة التنمية الأسرية، لدعم هذه المبادرة الواعدة.

من جهتها قدَّمت المهندسة غالية علي المناعي، رئيس الشؤون الإستراتيجية والتنموية في الاتحاد النسائي العام، عرضاً شاملاً لمحاور الإستراتيجية الجديدة التي تعكس انتقال المبادرة من نطاقها المحلي إلى آفاق الريادة الإقليمية والدولية في مجال التوعية الرقمية.

وتُبرز الإستراتيجية توجُّهاً طموحاً نحو تمكين المرأة كعنصر رئيسي في قطاع الأمن السيبراني، من خلال دعمها لتكون قوة فاعلة وقادرة على قيادة المبادرات الرقمية على المستويين المحلي والعالمي، إلى جانب توسيع شبكة القيادات المجتمعية السيبرانية عبر الاستفادة من خريجات المبادرة من الدفعات السابقة، لتشكيل نواة وطنية تُسهم في نقل التجربة الإماراتية إلى العالم. وتسلِّط الإستراتيجية الضوء على أهمية تعزيز الشراكات الدولية مع مؤسسات الأمم المتحدة والمنظمات الإقليمية والجامعات العالمية، إضافة إلى مؤسسات القطاع الخاص، بهدف توحيد الجهود وتحقيق أثر واسع يتجاوز الحدود الجغرافية.

وتشمل الإستراتيجية كذلك تطوير برامج توعوية مرنة ومتعددة اللغات، مصمَّمة لتكون قابلة للتطبيق في مختلف البيئات الثقافية والاجتماعية، ما يضمن وصول رسائل المبادرة إلى أوسع شريحة ممكنة محلياً وعالمياً.

برعاية الشيخة فاطمة بنت مبارك

الإمارات تستضيف منتدى النساء البرلمانيات لبرلمان البحر الأبيض المتوسط

•• أبوظبي-وام

تحت رعاية سمو الشيخة فاطمة بنت مبارك، رئيسة الاتحاد النسائي العام، رئيسة المجلس الأعلى للأمومة والطفولة، الرئيسة الأعلى لمؤسسة التنمية الأسرية "أم الإمارات"، تستضيف دولة الإمارات ممثلة بالمجلس الوطني الاتحادي، الدورة الثانية من منتدى النساء البرلمانيات لبرلمان البحر الأبيض المتوسط، التي ستعقد في قاعة زايد بمقر المجلس في العاصمة أبوظبي، يومي 17 و 18 يونيو 2025، تحت عنوان: "تمكين المرأة من أجل مجتمعات متماسكة وشاملة: من الخليج إلى البحر الأبيض المتوسط"، بمشاركة وفود برلمانية من دول منطقة الأورو متوسطية ودول مجلس التعاون الخليجي، وممثلي منظمات إقليمية ودولية.

ويتضمن جدول أعمال المنتدى الذي تترأسه سعادة مريم بن ثنية النائب الثاني لرئيس المجلس الوطني الاتحادي، رئيسة المنتدى للدورة الحالية، أربع جلسات عمل رئيسية، تبدأ بجلسة بعنوان "تعزيز تمكين المرأة في المجالين الاقتصادي والسياسي"، وتركز على تحليل التحديات التي تعيق وصول النساء والفتيات إلى الفرص الاقتصادية وسوق العمل، خصوصاً في المناطق الريفية، وتبحث في كيفية تنسيق الأطر الإقليمية من أجل التصدي للتحديات القانونية والمهنية التي تعيق المساواة، مع التأكيد على أهمية التوازن بين العمل والحياة والحماية داخل بيئة العمل، ودور البرلمانيين في صياغة تشريعات تُعزز من حقوق المرأة وتضمن المساواة بين الجنسين.

وتناقش الجلسة الثانية، التي تحمل عنوان "النهوض بوصول المرأة والفتيات إلى الصحة والتعليم والعدالة البيئية"، الجهود المبذولة لتعزيز الخدمات التعليمية والصحية، وستسلط الضوء على التجارب والممارسات الناجحة في تمكين المرأة وإدماج التعليم وتحسين الصحة خاصة في المناطق النائية والمهمشة، كما تبحث الجلسة تأثير العوامل البيئية، على صحة المرأة ورفاهها.

وتناقش الجلسة الثالثة "دور المرأة في مكافحة الإرهاب ومنع التطرف العنيف"، حيث تسعى إلى تعميق الفهم لأهمية إدماج المرأة في السياسات والاستراتيجيات الخاصة بمكافحة الإرهاب والتطرف، وسيتم استعراض نماذج واقعية من التجارب التي شهدت نجاحاً في إشراك النساء في هذا المجال، مع الدعوة إلى توسيع الشراكات بين البرلمانات والمؤسسات الحكومية والمجتمع المدني لضمان استدامة هذه الجهود. وتناقش الجلسة الرابعة والأخيرة، موضوع بعنوان "التصدي للعنف القائم على النوع الاجتماعي المرتبط بالإرهاب"، وتتناول سبل تعزيز الإجراءات الوقائية والآليات القانونية التي تضمن الحماية للنساء والفتيات أثناء الأزمات والنزاعات المسلحة، كما تطرح توصيات بشأن التعاون مع وكالات الإغاثة والمنظمات الإنسانية والمدنية، لتوفير استجابة فاعلة ومتكاملة في حالات العنف القائم على النوع الاجتماعي، وصياغة مقترحات لحملات توعية تستهدف الحد من هذه الظواهر، وتعزيز ثقافة حماية المرأة والفتيات في الأزمات الإنسانية.

وكان قد تم الإعلان عن إنشاء منتدى النساء البرلمانيات في 8 مارس 2021، تزامناً مع اليوم العالمي للمرأة، بدعم ومساهمة فاعلة من المجلس الوطني الاتحادي، ويعقد المنتدى مرة واحدة سنويًا ويجمع البرلمانيات وصناع السياسات لتبادل الرؤى وبحث الحلول المستدامة للتحديات التي تواجه المرأة، ويأتي تنظيم المنتدى في إطار جهود برلمان البحر الأبيض المتوسط، الذي تأسس عام 2005، ويضم برلمانات من الدول الأورو-متوسطية والخليجية، لتعزيز دور الدبلوماسية البرلمانية في بناء الجسور السياسية والاجتماعية والاقتصادية بين الشعوب.

ويهدف منتدى النساء إلى دعم الديمقراطية من خلال ترسيخ حقوق المرأة كجزء أساسي من حقوق الإنسان، وتعزيز التواصل بين البرلمانيين والبرلمانيات من مختلف الدول، من أجل إدماج المنظور الجنساني في جميع مجالات السياسات العامة، كما يسعى إلى تشجيع المشاركة الفاعلة للنساء البرلمانيات في أعمال البرلمان، وضمان تمثيل عادل لهن في جميع مستويات صنع القرار، فضلاً عن إجراء دراسات متخصصة ورفع تقارير وتوصيات تسهم في تحسين التشريعات الوطنية والإقليمية المتعلقة بالمرأة.

جامع الشيخ زايد الكبير في أبوظبي.. الوجهة الدينية الثقافية السياحية الأولى خلال إجازة العيد

•• أبوظبي-وام

استكمل "مركز جامع الشيخ زايد الكبير" استعداداته لاستقبال الأعداد الغفيرة من المصلين لأداء صلاة عيد الأضحى المبارك والصلوات الخمس في رحابه.

وحرصت فرق العمل في الجامع على التأكد من جاهزية مرافقه لاستقبال عشرات آلاف المصلين.

وشهد جامع الشيخ زايد الكبير في أبوظبي إقبالاً كبيراً خلال إجازة عيد الفطر المبارك الماضي وبلغ إجمالي عدد ضيوفه 122،819 ضيفاً، بينهم 57،629 مصلياً، منهم 26،025 أدوا صلاة عيد الفطر.

ويثري مركز جامع الشيخ زايد الكبير تجربة ضيوفه بجولات ثقافية في رحاب الجامع، مواكبة لمناسبة عيد الأضحى المبارك، ويتضمن محتوى الجولات باللغتين العربية والإنجليزية، إطلاع الزوار على ما تعنيه "تكبيرات العيد" التي تُبَث في أرجاء الجامع و"سوق الجامع" عبر مكبرات الصوت، خلال إجازة العيد، مع شرح لأهمية عيد الأضحى لدى المسلمين، وفضل العشر من ذي الحجة وفريضة الحج وما تنطوي عليه هذه الشعائر والعبادات من معاني المساواة وتلاحم الناس وتراحمهم على تعدد جنسياتهم وثقافاتهم، حيث يجتمع الملايين من كل بقاع الأرض في وقت واحد سنويا، تلبية لنداء خالقهم.

وتهدف الجولات الثقافية خلال عيد الأضحى إلى تعريف الملتحقين بها بالموروث الثقافي المحلي المرتبط بعيد الأضحى المبارك، مثل تجمع الأهل، والعيدية، وغيرها من العادات المرتبطة بالإرث الثقافي لدولة الإمارات، إضافة إلى إثراء معرفة الزائر حول ما يزخر به الجامع من تفاصيل العمارة الإسلامية وفنونها وعلى الرسائل الحضارية الكامنة وراء كل منها، تعزيزا لدوره في إبراز الثقافة الإسلامية وفنونها.

ويرحب الجامع بكل زواره من مختلف الشعوب والثقافات، ويفتح أبوابه للزوار بشكل يومي من الساعة 9:00 صباحاً ولغاية الساعة 10:00 ليلاً، وفي يوم الجمعة من الساعة 9:00 صباحاً إلى الساعة 12:00 ظهراً، ومن الساعة 3:00 مساءً إلى الساعة 10:00 ليلاً، حيث يقدم أخصائيو الجولات الثقافية لضيوف الجامع بمختلف فئاتهم وثقافاتهم جولات ثقافية يتعرفون خلالها على الجامع باعتبارهنموذجاً للعمارة الإسلامية حول العالم، ودورهفي مد جسور التقارب مع مختلف ثقافات العالم.

ويتيح الجامع لزواره فرصة التعرف على أبرز تفاصيل العمارة الإسلامية وفنونها، إلى جانب إطلاعهم على الموروث الثقافي والحضاري لدولة الإمارات، وتاريخ تأسيس الجامع، وجمالياته وبديع فنون العمارة الإسلامية التي تجلت بوضوح في جميع زواياه.

ويقدم المركز الجولات الثقافية الليلية (سرى)لضيوفه من الساعة 10:00 مساءً إلى الساعة 9:00 صباحاً،وسيحظى الملتحقون بالجولات الثقافية الليليةبفرصة التعرف على جوانب جديدة للجامع، لم يسبق للزوار الاطلاع عليها، مثل أعمال الصيانةالدورية،وأعمال التنظيف الاستثنائية التي تتم في الجامع خلال أوقات الجولة، كما سيتاح لهم أيضًا قضاء أوقات استثنائية في الجامع في أجواء من الهدوء والسكينة التي تعمُّ الجامع ليلاً، وستأسر عيونهم جماليات العمارة الإسلامية التي تمتزج ليلاً مع سحر الإضاءة القمرية الفريدة، التي صُممت لتتزامن بدرجات سطوعها مع منازل القمر. ويمكن لضيوف الجامع خلال أيام عيد الأضحى المبارك الاستفادة من خدمة"الدّليل"،وهو جهاز وسائط متعددة، يقدم لمرتادي الجامع، جولات ثقافية افتراضية استثنائية، موظفاً تقنيات الواقع الافتراضي المعزز بصورة مبتكرة، وبمعايير عالية الجودة ويخاطب مختلف الفئات العمرية من مختلف ثقافات العالم بـ 14 لغة عالمية، بما فيهم الأطفال وأصحاب الهمم من المكفوفين والصم،ليطلعهم على الرسالة الحضارية للجامع وتفاصيل عمارته الإسلامية، من خلال سرد تفاعلي شائق، وتوظيف مبتكر ومدروس للتقنيات والأنشطة والصور، والمؤثرات الصوتية المصاحبة.

ويقدم المركز لضيوفه تجربة مثالية في قبة السلام التي تضم متحف "نور وسلام"الذي يأخذ زواره في رحلة من الإيمان والإلهام والتعايش، يقدم من خلالها محتوى متنوعًا، وتجارب حسية وتفاعلية، ومقتنيات نفيسة، وأعمالا تجمع بين الأصالة والإبداع، وأعمالا علمية وأدبية وتاريخية تعبر عن ثراء الحضارة الإسلامية وتواصلها مع مختلف حضارات العالم، ويمكن للزوار الاستمتاع بتجربة "ضياء التفاعلية - عالم من نور"، التي تُقدم رسالة الجامع الحضارية، بتقنية (360)، والتي تمثل برسالتها وأسلوب عرضها إضافة نوعية للتجارب الثقافية في المركز.

حاكم عجمان يأمر بالإفراج عن 225 نزيلا بمناسبة عيد الأضحى

•• عجمان-وام

أمر صاحب السمو الشيخ حميد بن راشد النعيمي، عضو المجلس الأعلى حاكم عجمان، بالإفراج عن 225 نزيلاً بالمنشآت الإصلاحية والعقابية في عجمان، بمناسبة حلول عيد الأضحى المبارك، لما أثبتوه من حسن السيرة والسلوك خلال تنفيذهم مدة العقوبة؛ حيث انطبقت عليهم شروط العفو وثبتت أهليتهم للتمتع به وإعفائهم من مدة المحكومية المتبقية عليهم.

وجاء أمر الإفراج حرصاً من صاحب السمو حاكم عجمان، على إدخال البهجة والأمل إلى نفوس النزلاء وعائلاتهم، ولمّ شملهم مع ذويهم وتأكيداً لرعاية سموه واهتمامه البالغين بأوضاع أفراد المجتمع على اختلاف شرائحهم وأوضاعهم الاجتماعية.وأعرب سموه عن تمنياته للمفرج عنهم بعودة صالحة وقويمة للمجتمع والحياة العامة أفراداً صالحين يسهمون في تعزيز أمنه واستقراره في هذه الأيام المباركة والسعيدة.من جهته رفع سعادة اللواء الشيخ سلطان بن عبدالله النعيمي، قائد عام شرطة عجمان، أسمى آيات الشكر والتقدير إلى صاحب السمو الشيخ حميد بن راشد النعيمي، عضو المجلس الأعلى حاكم عجمان، على أمر سموه بالعفو عن المحكومين، الذي يعكس حرصه على منح السجناء الفرصة ليكونوا أشخاصاً أسوياء وليلتئم شملهم مع عائلاتهم، مؤكداً أن إجراءات الإفراج عن المشمولين بالأمر ستتم فوراً ليعودوا إلى أسرهم.

سعود بن راشد المعلا يصدر مرسوما أميريا بتعيين نائب حاكم أم القيوين

•• أم القيوين-وام

أصدر صاحب السمو الشيخ سعود بن راشد المعلا، عضو المجلس الأعلى حاكم أم القيوين، مرسوماً أميرياً رقم 7 لسنة 2025، بتعيين الشيخ أحمد بن سعود بن راشد المعلا، نائباً لحاكم إمارة أم القيوين.كما نص المرسوم على إلغاء المراسيم الأميرية السابقة: المرسوم رقم 1 لسنة 2004 والمرسوم رقم 1 لسنة 2007، والقرارات الصادرة تنفيذاً لهما.ويعمل بالمرسوم من تاريخ التوقيع عليه وينشر في الجريدة الرسمية.

شرطة أبوظبي والشركاء ينفذون رحلة ترفيهية للأيتام

•• أبوظبي-الفجر:

شاركت شرطة أبوظبي في تنفيذ رحلة ترفيهية للأيتام إلى عالم "وارنر براذرز" أبوظبي بالتعاون مع شركائها وذلك بمناسبة عيد الأضحى المبارك.

وأوضحت أن هذه المبادرة تأتي في إطار الاهتمام المستمر بإدخال الفرحة والبهجة في نفوس الأيتام تزامنًا مع هذه المناسبة السعيدة، وذلك ضمن الأولويات الاستراتيجية إسعاد المجتمع والهدف الاستراتيجي المسؤولية والمشاركة المجتمعية.

حاكم عجمان يوجه هيئة الأعمال الخيرية العالمية بتكثيف العمل الإنساني في سوريا

•• عجمان-وام

وجّه صاحب السمو الشيخ حميد بن راشد النعيمي، عضو المجلس الأعلى حاكم عجمان، هيئةَ الأعمال الخيرية العالمية بتكثيف العمل الإغاثي والإنساني في سوريا، نظرًا للظروف الصعبة التي تمر بها العديد من المناطق هناك.

واطّلع سموّه، في مجلسه بالديوان الأميري، على الجهود التي تبذلها الهيئة في المجالات الإنسانية المختلفة، وعلى برامجها الهادفة إلى دعم الأشقاء الذين يعيشون ظروفاً صعبة في بعض المناطق السورية، ومساعدة اللاجئين والنازحين في عدد من الدول الأخرى.

جاء ذلك خلال استقبال صاحب السمو حاكم عجمان، سعادةَ الدكتور خالد عبدالوهاب الخاجة، الأمين العام لهيئة الأعمال الخيرية العالمية، والوفد المرافق له.

وأعرب سموه عن تضامن دولة الإمارات الكامل مع الشعب السوري، مؤكداً وقوفها إلى جانبه في ظل هذه الظروف الصعبة، واستعدادها لتقديم كل أشكال الدعم الممكنة لمساعدته على التخفيف من معاناته.

وقال صاحب السمو حاكم عجمان، إن هذه المواقف الداعمة والمساندة للأشقاء والأصدقاء في أوقات الأزمات ليست غريبة على قيادة وشعب دولة الإمارات، بل هي امتداد لمسيرة الخير التي أسّس لها المغفور له الشيخ زايد بن سلطان آل نهيان، طيّب الله ثراه، الذي كان سبّاقًا في مد يد العون إلى الدول المنكوبة والمتأثرة بالحروب في مختلف أنحاء العالم.

وأعرب سعادةُ الدكتور خالد عبدالوهاب الخاجة، عن شكره وتقديره لصاحب السمو حاكم عجمان، على توجيهاته، مؤكدًا أن هذه التوجيهات تُجسّد حرص القيادة الرشيدة على دعم القضايا الإنسانية، ومشيرًا إلى أن المضي قدمًا في دعم المحتاجين يشكّل الدافع الأكبر الذي يعزز مسيرة الهيئة وريادتها، لا سيّما في المجالين الإغاثي والتنموي، اللذين يشملان تقديم المساعدات الغذائية، وتوفير الخدمات الصحية والتعليمية.

يشار إلى أن هيئة الأعمال الخيرية العالمية، نفّذت مؤخرًا عددًا من المشاريع الخيرية والإنسانية في سوريا، بناءً على توجيهات صاحب السمو حاكم عجمان، شملت توزيع طرود غذائية، وكسوة عيد، وكراس لذوي الهمم، كما تفقد وفد الهيئة احتياجات المناطق المتضررة من الحرب، بما في ذلك صيانة الآبار، وترميم المدارس، ومشاريع الطاقة الشمسية، وغيرها.

عمار النعيمي: حكومة عجمان تضع سعادة المتعاملين في مقدمة أولوياتها

•• عجمان-وام

زار سمو الشيخ عمار بن حميد النعيمي، ولي عهد عجمان رئيس المجلس التنفيذي، مركزي إسعاد المتعاملين في دائرة الأراضي والتنظيم العقاري ودائرة البلدية والتخطيط بعجمان، الحاصلين على تصنيف 6 نجوم ضمن الدورة التقييمية السابعة لجوائز برنامج عجمان للتميز.

وأكد سموه أن حكومة عجمان تضع سعادة المتعاملين في مقدمة أولوياتها، وتسعى بصفة مستمرة إلى تطوير خدماتها وتبسيط إجراءاتها، بما يتماشى مع أفضل الممارسات العالمية، وبما يسهم في إسعاد الناس، ورفع جودة الحياة في الإمارة.

وقال سموه:"نؤمن بأن كفاءة الخدمات الحكومية ليست مجرد مؤشرات رقمية، بل انعكاس حقيقي لمدى اهتمام الحكومة بالإنسان، وحرصها على توفير الخدمات كافة له" وأضاف : "نعمل بروح الفريق الواحد، ونواصل تطوير منظومتنا الخدمية للوصول إلى حكومة رشيقة هدفها تلبية احتياجات وتطلعات المتعامل".

واطلع سمو ولي عهد عجمان خلال زيارته على الخدمات المقدمة في المركزين والتجهيزات التي تلبي احتياجات المتعاملين بفئاتهم المختلفة، ووقف على جهود التحسين والتطوير المستمرة التي تقوم بها الدائرتان، للارتقاء بتجربة المتعامل وتلبية تطلعاته بكفاءة وسلاسة.

وأضاف سموه أن ما شاهدته اليوم يعكس إصراراً واضحاً على التميز، ويشكل واجهة مشرقة لحكومة عجمان، ويؤكد أن التميز لم يعد طموحاً بل أصبح ثقافة مؤسسية راسخة.

وأشار سمو ولي عهد عجمان إلى أن قيادة حكومة الإمارة، وبتوجيهات صاحب السمو الشيخ حميد بن راشد النعيمي، عضو المجلس الأعلى حاكم عجمان، تتابع الأداء الحكومي وتسعى إلى توفير كل ممكنات النجاح والتطور للكوادر والجهات العاملة.

تم خلال الزيارة الإعلان عن الموظفين المتميزين والمستحقين لـ "شارة نجم الخدمة"، ممن يقدمون خدمات استثنائية، وفق رصد مشروع المتسوق السري الذي ينفذه برنامج عجمان للتميز وهم ناصر المرزوقي ونوف الكعبي وعقيل العوضي من دائرة الأراضي والتنظيم العقاري وأسماء المرزوقي من دائرة البلدية والتخطيط.

وأشاد سمو الشيخ عمار بن حميد النعيمي بجهودهم في مراكز الخدمة وما تم رصده حول استقبالهم المتميز للمتعاملين والذي يعد نموذجا يحتذى.

ووجه سموه في ختام زيارته الشكر للعاملين في المركزين، داعياً إلى مواصلة مسيرة الابتكار والتطوير، وتعزيز الشراكات بين الجهات الحكومية لتحقيق المزيد من التكامل والسلاسة في تجربة المتعامل.

تأتي هذه الزيارة في إطار حرص سمو ولي عهد عجمان على متابعة مستوى جودة الخدمات الحكومية بشكل مباشر، وتكريم المراكز التي تحقق تميزاً استثنائياً في أداء واجباتها، بما يواكب تطلعات المتعاملين، ويسهم في تحقيق رؤية عجمان 2030 نحو حكومة مرنة ومتميزة تتمحور حول الإنسان.

وأكد الشيخ عبدالعزيز بن حميد النعيمي، رئيس دائرة الأراضي والتنظيم العقاري أنه بفضل توجيهات صاحب السمو الشيخ حميد بن راشد النعيمي عضو المجلس الأعلى، حاكم عجمان، ومتابعة سمو الشيخ عمار بن حميد النعيمي ولي عهد عجمان تعمل دائرة الأراضي والتنظيم العقاري باستمرار على تعزيز جودة ومرونة الأداء المؤسسي من خلال تبسيط الإجراءات وتطوير أساليب العمل الحكومي، فضلا عن تقييم مستوى الخدمات والوقوف على مدى كفاءتها وملاءمتها لاحتياجات المتعاملين بالتركيز على أساليب عمل عصرية تخدم أهدافها الاستراتيجية ورؤيتها المستقبلية وتقديم خدمات استباقية تتسم بالجودة والكفاءة العالية وإثراء تجربة المتعاملين وتوفير كل سبل الراحة والرفاهية لهم.

من جانبه أعرب الشيخ راشد بن حميد النعيمي رئيس دائرة البلدية والتخطيط بعجمان عن اعتزازه بالدعم الكبير والدائم من سمو الشيخ عمار بن حميد النعيمي، مثمنا زيارة سموه للدائرة، والتي تعد حافزا للكفاءات الطموحة التي واصلت العمل الدؤوب ليتزين مركز سعادة المتعاملين بتصنيف 6 نجوم وإسعاد كل متعامل مؤكدا أن الدائرة تعمل بشكل مستمر على تقديم خدمات مثالية للمجتمع، والالتزام بالمعايير العالمية، وتجهيز مركز إسعاد المتعاملين بكل المقومات لتسهيل إنجاز المعاملات باستخدام التطبيقات الذكية وخلال وقت قياسي ومن أي مكان.

عبدالله بن زايد يهنئ مملكة البحرين بانتخابها لعضوية مجلس الأمن الدولي

•• أبوظبي-وام

هنأ سمو الشيخ عبدالله بن زايد آل نهيان، نائب رئيس مجلس الوزراء، وزير الخارجية، مملكة البحرين الشقيقة، قيادة وحكومةً وشعباً، بمناسبة انتخاب المملكة عضواً غير دائم في مجلس الأمن التابع للأمم المتحدة للفترة 2026 2027-.

وأشار سموه إلى أن هذا الإنجاز الدبلوماسي التاريخي، يعكس المساعي الحثيثة لمملكة البحرين وقيادتها الحكيمة لإحلال الأمن والسلم في المنطقة والعالم.

وأكد سمو الشيخ عبدالله بن زايد آل نهيان، أن دولة الإمارات العربية المتحدة على ثقة بأن مملكة البحرين، وباعتبارها ممثلاً للدول العربية في المجلس، ستضطلع بدور بارز في تعزيز الاستقرار بما يعكس موقعها ومكانتها المرموقة على المستويين الإقليمي والدولي، وتميّز دبلوماسيتها.

عبدالله بن زايد يستقبل وفد منتسبي دورة الدفاع الوطني الـ 12

•• أبوظبي-وام

استقبل سمو الشيخ عبدالله بن زايد آل نهيان، نائب رئيس مجلس الوزراء وزير الخارجية، وفدا ضم منتسبي دورة الدفاع الوطني الثانية عشرة 2024 - 2025 بحضور العميد الركن سعيد حسن محمد اليماحي، قائد كلية الدفاع الوطني.

ورحب سموه بالوفد، واطلع على البرنامج التعليمي والتدريبي للدورة، الذي يسهم في تزويد المنتسبين بمهارات وخبرات علمية ومعرفية متطورة.

كما تعرف سموه إلى المناهج الأكاديمية المبتكرة التي تقدمها الكلية، والرامية إلى تعزيز مهارات وكفاءات المنتسبين، من خلال تطوير قدراتهم في مجالات البحث، والتحليل، والتقييم، ووضع وتنفيذ الخطط الإستراتيجية التي تخدم الأهداف والمصالح الوطنية العليا. وأكد سموه أن كلية الدفاع الوطني تعد صرحا علميا ومعرفيا إستراتيجيا في دولة الإمارات، معربا عن فخره بما تشهده من تطور مستمر على مختلف المستويات، وما تحققه من إنجازات بارزة تعزز المكتسبات الوطنية وتسهم في دعم مسيرة التنمية الشاملة والمستدامة. وأشاد سموه، خلال اللقاء، بجهود أعضاء الهيئتين الإدارية والتدريسية، وبحرص المنتسبين إلى الكلية على التسلح بالمعارف الحديثة والمتقدمة.

من جانبهم، أعرب أعضاء الوفد عن اعتزازهم بلقاء سمو الشيخ عبدالله بن زايد آل نهيان، متقدمين بالشكر والتقدير إلى قيادة الدولة الرشيدة على الدعم الكبير الذي تحظى به الكلية لتمكينها من أداء مهامها الوطنية.

الإسعاف الوطني يؤكد جاهزيته لاستقبال عيد الأضحى المبارك

•• أبوظبي-وام

أكّد "الإسعاف الوطني" التابع لقيادة الحرس الوطني رفع مستوى الجاهزية والاستعداد ضمن خططه الاستباقية استعداداً لعطلة عيد الأضحى المبارك لضمان الاستجابة الفاعلة للبلاغات الطارئة وتقديم الخدمات الإسعافية وفق أعلى معايير الجودة والجاهزية. تتضمن خطة الإسعاف الوطني تعزيز التغطية الميدانية من خلال زيادة انتشار الفرق الإسعافية والمركبات والمعدات، إلى جانب دعم الموارد البشرية في غرف العمليات، مع التركيز على المواقع الحيوية والمناطق العامة التي تشهد عادةً كثافة سكانية وتجمعات، مثل الجوامع ومصليات العيد، المسالخ، الشواطئ، الحدائق العامة، المراكز التجارية، والمواقع السياحية.

يأتي ذلك في إطار جهود "الإسعاف الوطني" المتواصلة لتعزيز الاستجابة السريعة للحالات الطارئة والحوادث المرورية والإصابات المحتملة خلال فترات الأعياد والعطلات الرسمية، وذلك بالتنسيق المتكامل مع الشركاء الاستراتيجيين في منظومة الطوارئ والسلامة العامة. وفي هذا السياق، شدّد "الإسعاف الوطني" على أهمية الالتزام بإجراءات السلامة المرورية والقيادة بحذر، خاصة في أوقات الذروة ودعا أولياء الأمور إلى مراقبة أبنائهم خلال الاحتفالات، وتفادي تعريضهم للمخاطر مثل الغرق، حوادث الدهس، السقوط، أو التعرض للحروق الناتجة عن استخدام الألعاب النارية والمفرقعات. وحث الجمهور على عدم التردد في الاتصال بخدمة طوارئ الإسعاف عبر الرقم 998 في حال حدوث أي طارئ يتطلب تدخلاً إسعافياً فورياً. يذكر أن "الإسعاف الوطني" يقدم خدماته الإسعافية على مدار الساعة في إمارات الشارقة وعجمان ورأس الخيمة وأم القيوين والفجيرة، من خلال كوادر إسعافية مؤهلة وأسطول حديث من المركبات المجهزة بأحدث المعدات، بما يضمن تقديم رعاية طبية طارئة وفق أعلى المعايير العالمية لمرحلة ما قبل المستشفى.

حُجاج بيت الله الحرام يتوافدون إلى مشعر منى لقضاء يوم التروية

•• منى-وام

بدأ حجاج بيت الله الحرام بالتوافد صباح، أمس الأربعاء، إلى مشعر منى لقضاء يوم التروية والمبيت فيها استعدادا للوقوف اليوم الخميس في مشعر عرفة.

وذكرت وكالة الأنباء السعودية "واس"، أن السلطات السعودية وفرت الخدمات الأمنية والطبية والتموينية ووسائل النقل؛ للتسهيل على قاصدي بيت الله الحرام حجهم، وأداء مناسكهم بروحانية وطمأنينة.

وقالت إن الشريعة الإسلامية السمحة بينت أن قدوم الحجاج المقرنين أو المفردين بإحرامهم إلى منى يوم التروية والمبيت فيها بطريقهم للوقوف بمشعر عرفة، سنة مؤكدة.

طرق الشارقة تعتزم تسيير 5600 رحلة بين مدن الإمارة خلال العيد

•• الشارقة-وام:

أطلقت هيئة الطرق والمواصلات في الشارقة خطة تشغيلية استعدادا لعطلة عيد الأضحى المبارك لتلبية احتياجات الجمهور المتزايدة خلالها.

وأوضح سعادة المهندس يوسف خميس العثمني رئيس الهيئة أنه تم تخصيص 180 حافلة للعمل على خطوط النقل بين مدن الإمارة خلال عطلة العيد بهدف تنفيذ 5600 رحلة على مدار 4 أيام تغطي 15 خطاً رئيسياً بمعدل تقاطر زمني يصل إلى 5 دقائق فقط خلال أوقات الذروة مقارنة بـ 45 دقيقة في الأيام العادية بما يضمن تقليص وقت الانتظار وتحقيق راحة أكبر للمستخدمين.

وأوضح أن الهيئة عملت من خلال الخطة التشغيلية على تعزيز رحلات مستمرة على شبكة الحافلات العامة داخل مدينة الشارقة خلال عطلة العيد وذلك بتسيير 1144 رحلة يومياً تنفذ بواسطة 104حافلات تعمل على 12 خطاً لتغطي مختلف المناطق والأحياء مروراً بـ 543 نقطة توقف.

وبخصوص النقل البحري أوضح عبد العزيز الجروان مدير الهيئة لشؤون المواصلات أن تشغيل خدمة النقل البحري بين إمارة الشارقة ودبي خلال عطلة عيد الأضحى ستتم عبر 4 رحلات يومية تنطلق من محطة المربى المائي في الشارقة إلى محطة الغبيبة في دبي وذلك بالتعاون مع هيئة الطرق والمواصلات في دبي.

ولفت إلى أن الهيئة تواصل التعاون مع شركة النقل الوطنية العمانية "مواصلات"، لتشغيل الخط الدولي 203 الذي يربط بين مدينة الشارقة والعاصمة العمانية مسقط بواقع رحلتين يومياً ما يعزز الحركة السياحية خلال العيد بين البلدين.

حاكم الشارقة يصدر مرسوما بفض دور الانعقاد العادي الثاني للمجلس الاستشاري

•• الشارقة-وام

أصدر صاحب السمو الشيخ الدكتور سلطان بن محمد القاسمي، عضو المجلس الأعلى حاكم الشارقة، مرسوماً أميرياً بشأن فض دور الانعقاد العادي الثاني من الفصل التشريعي الحادي عشر للمجلس الاستشاري لإمارة الشارقة.

ونص المرسوم على أن يُفض دور الانعقاد العادي الثاني من الفصل التشريعي الحادي عشر للمجلس الاستشاري لإمارة الشارقة بعد الانتهاء من نظر جدول أعمال جلسة يوم الخميس.

حاكم الشارقة يصدر مرسوما بترقية 8 ضباط في الحرس الأميري

•• الشارقة-وام

أصدر صاحب السمو الشيخ الدكتور سلطان بن محمد القاسمي، عضو المجلس الأعلى حاكم الشارقة، مرسوماً أميرياً بشأن ترقية ضباط في القيادة العامة للحرس الأميري.

وشملت الترقية 8 من ضبّاط القيادة العامة للحرس الأميريإلى الرُتب التي تلي رُتبهم الحالية، وذلك اعتباراً منتاريخ الاستحقاق.

حمدان بن زايد يستقبل وفداً من قيادة الحرس الوطني

•• أبوظبي-وام

استقبل سمو الشيخ حمدان بن زايد آل نهيان، ممثل الحاكم في منطقة الظفرة، في قصر النخيل بأبوظبي، وفداً من قيادة الحرس الوطني برئاسة اللواء الركن صالح محمد بن مجرن العامري، قائد الحرس الوطني.

وجرى خلال اللقاء استعراض جهود الحرس الوطني المتواصلة في دعم الأمن الوطني، وحفظ الاستقرار، وتعزيز الجاهزية للتعامل مع التحديات الأمنية المختلفة.وأكد سموه أهمية مواصلة دعم الجهات الأمنية المختلفة، بما يسهم في تعزيز مسيرة الأمن الوطني، ويحافظ على مكتسبات الوطن، مشيداً بالدور الحيوي الذي يقوم به الحرس الوطني في صون الاستقرار وحماية المجتمع.

كما أشار سموه إلى أن هذه الإنجازات لم تكن لتتحقق لولا الدعم المتواصل والتوجيهات السديدة لصاحب السمو الشيخ محمد بن زايد آل نهيان، رئيس الدولة، حفظه الله، وحرصه الدائم على ترسيخ دعائم الأمن والأمان فيالدولة.

من جانبه، أعرب قائد الحرس الوطني عن شكره وتقديره لسمو الشيخ حمدان بن زايد آل نهيان، على ما يحظى به الحرس الوطني من دعم واهتمام، مؤكداً استمرار العمل على تطوير القدرات، ورفع مستوى الجاهزية، بما يعزز من كفاءة أداء الحرس الوطني في المهام المختلفة.حضر اللقاء الشيخ راشد بن حمدان بن زايد آل نهيان، وسعادة ناصر محمد المنصوري، وكيل ديوان ممثل الحاكم في منطقة الظفرة.

نهيان بن مبارك يستقبل سفيرة إستونيا

•• أبوظبي-وام

استقبل معالي الشيخ نهيان بن مبارك آل نهيان، وزير التسامح والتعايش، اليوم في مجلسه بأبوظبي، سعادة ماريا بلوفاس، سفيرة جمهورية إستونيا لدى الدولة.

وأكد معاليه خلال اللقاء عمق علاقات الصداقة والتفاهم التي تجمع بين دولة الإمارات وجمهورية إستونيا، والحرص المتبادل على تطوير مجالات التعاون بما يخدم مصالح البلدين الصديقين. ناقش الجانبان خلال اللقاء سبل تعزيز العلاقات الثنائية في عدد من القطاعات ذات الأولوية، من بينها التعليم، والتكنولوجيا الرقمية، والابتكار، والثقافة، إلى جانب تبادل الخبرات في المجال الرقمي، الذي تُعرف إستونيا بريادته عالمياً. وجرى استعراض المبادرات المشتركة في مجالات التسامح والتعايش، وأهمية تعزيز الحوار بين الثقافات والشعوب، بما يسهم في ترسيخ قيم السلام والتفاهم في العالم. من جانبها، أعربت سعادة السفيرة ماريا بلوفاس عن شكرها وتقديرها لمعالي الشيخ نهيان بن مبارك على حفاوة الاستقبال، مشيدةً بالدور البارز الذي تضطلع به دولة الإمارات في ترسيخ قيم التسامح والأخوة الإنسانية، وأكدت حرص بلادها على دفع التعاون الثنائي قدماً في مختلف المجالات ذات الاهتمام المشترك.

أنور قرقاش يلتقي نائب رئيس الوزراء وزير الخارجية البلجيكي

•• أبوظبي-وام

التقى معالي الدكتور أنور محمد قرقاش، المستشار الدبلوماسي لصاحب السمو رئيس الدولة، معالي ماكسيم بريفو، نائب رئيس الوزراء وزير الخارجية والشؤون الأوروبية والتعاون الإنمائي في مملكة بلجيكا.وتناول الاجتماع العلاقات الثنائية بين البلدين وسبل تعزيزها في المجالات المختلفة، بالإضافة إلى استعراض آخر التطورات الإقليمية وتبادل وجهات النظر حولها.حضر اللقاء سعادة محمد السهلاوي، سفير الدولة لدى مملكة بلجيكا والاتحاد الأوروبي ودوقية لوكسمبورغ الكبرى، وسعادة أنطوان ديلكور سفير مملكة بلجيكا لدى الدولة.

إسلامية الشارقة تخصص 644 مصلى وجامعا لأداء صلاة عيد الأضحى

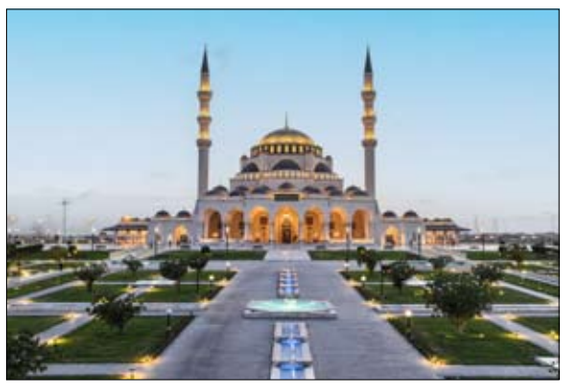

•• الشارقة -وام

أكملت دائرة الشؤون الإسلامية في إمارة الشارقة استعداداتها لاستقبال المصلين لأداء صلاة عيد الأضحى المبارك عبر تخصيص 644 مصلى وجامعاً موزعة على مدن الإمارة ومناطقها المختلفة، من بينها 454 في مدينة الشارقة ومنطقة الحمرية، و104 في المنطقة الوسطى، و86 في المنطقة الشرقية.

وأكدت الدائرة استكمال جميع التجهيزات في المصليات والجوامع والتي شملت أعمال النظافة العامة، والصيانة الوقائية، وفرش السجاد، وتركيب أجهزة التبريد والصوتيات، إلى جانب تخطيط الساحات الخارجية لاستيعاب الأعداد الكبيرة من المصلين، بما يضمن أداء الصلاة في أجواء روحانية وآمنة ومريحة.

وأوضحت الدائرة أنها نسّقت مع القيادة العامة لشرطة الشارقة، وبلدية الشارقة، وعدد من الجهات المعنية في الإمارة لضمان سلامة وراحة المصلين أثناء تأدية شعائر العيد. وفي إطار استجابتها لاحتياجات الأهالي، أنجزت الدائرة عدداً من المشاريع التطويرية في عدد من المصليات، شملت تحسين بيئة الصلاة في مصلى الذيد ومصلى الزبير ومصلى البرير الشمالي، من خلال تسوية الأرضيات وتركيب أرضيات من نوع "إنترلوك"، بما يسهم في تسهيل حركة المصلين، لاسيما كبار المواطنين وأصحاب الهمم.

وخصصت الدائرة عدداً من المصليات والجوامع لغير الناطقين بالعربية، شملت اللغات الأردية، والماليبارية، والتاميلية، والإنجليزية، إلى جانب تخصيص ترجمة فورية لخطبة العيد بلغة الإشارة لذوي الإعاقة السمعية، في مسجد الإمام أحمد بن حنبل بمنطقة الجزات.

وتقام صلاة العيد عند الساعة 05:44 صباحاً في مدينة الشارقة ومنطقة الحمرية، و05:42 صباحاً في مدينة الذيد ومنطقة البطائح، و05:43 صباحاً في منطقتي المدام ومليحة، فيما تُقام في المنطقة الشرقية عند الساعة 05:41 صباحاً. وقال سعادة عبدالله خليفة يعروف السبوسي، رئيس دائرة الشؤون الإسلامية في الشارقة، إن هذه الاستعدادات تأتي في إطار رؤية الإمارة الحضارية ورسالتها السامية في رعاية الشعائر الدينية، وتوفير بيئة إيمانية تليق بمقام الصلاة، بما يعين المصلين على أداء عباداتهم بكل طمأنينة وسكينة، سائلاً المولى عز وجل أن يعيد هذه المناسبة المباركة على دولة الإمارات وقيادتها وشعبها والأمة الإسلامية بالخير واليمن والبركات.

وأضاف سعادته أن الدائرة تنظم ضمن برنامجها التوعوي سلسلة من الدروس والمحاضرات في جميع مساجد الإمارة، تتناول فضائل الأعمال في العشر من ذي الحجة، وأحكام الأضحية وسنن العيد، بما يسهم في رفع الوعي الديني لدى مختلف فئات المجتمع.

بلدية دبي تخصص 4 شواطئ عامة للعائلات خلال عيد الأضحى

•• دبي-وام

أعلنت بلدية دبي تخصيص 4 من الشواطئ العامة التابعة لها في الإمارة لتكون حصرا على العائلات خلال عطلة عيد الأضحى المبارك وهي شواطئ جميرا 2 وجميرا 3 وأم سقيم 1 وأم سقيم 2.

وأوضحت البلدية أن تخصيص الشواطئ العامة في دبي للعائلات فقط خلال عطلة عيد الأضحى سيعزز تنظيم أعداد الزوار على الشواطئ التي تشهد إقبالا كبيرا خلال العطلات الرسمية والأعياد من جميع فئات المجتمع.وخصصت البلدية فريقا متكاملا للسلامة والإنقاذ يضم 126 فردا مؤهلا بكفاءة عالية ومزودا بأحدث المعدات والتجهيزات اللوجستية التي تعزز عمليات الإنقاذ على الشواطئ وتسهم في ضمان أعلى درجات ومعايير الأمن والسلامة لمرتادي تلك الشواطئ.

وجهزت البلدية فريقا رقابيا ميدانيا قوامه 100 فرد من الكفاءات المدربة على أنظمة إدارة الحدث والحشود وتنظيم السير المروري في مواقف الشواطئ والإشراف التام على عملية الحفاظ على الأمن في الشواطئ ومتابعة سير العمل.وأكدت بلدية دبي حرصها على إتاحة الفرصة أمام أفراد العائلة للاستمتاع بتجربة شواطئ دبي خلال عطلة العيد أحد أفضل الوجهات السياحية في الإمارة وذلك انطلاقاً من التزامها بتوفير مدينة جاذبة تتمتع بمرافق ترفيهية وسياحية متكاملة مناسبة للعائلات ومشجعة لها على ارتياد الشواطئ العامة في دبي بما يعزز ويدعم جهودها في تقديم أفضل مستويات جَودة الحياة والرفاهية للسكان والزوار.

جمارك دبي تقدم تسهيلات لاستقبال الحجاج العائدين

•• دبي-وام

أعلنت جمارك دبي جاهزيتها لاستقبال أفواج الحجاج العائدين من المشاعر المقدسة وذلك عبر تجهيزات وتسهيلات استثنائية لتعزيز انسيابية حركتهم بمطارات دبي، بما يحقق سعادتهم ويخفف الأعباء عليهم.

وأوضحت جمارك دبي في بيان لها أمس أنها فتحت مساراً خاصاً في منطقة تفتيش الحقائب اليدوية موازية لـ"كاونترات" الهيئة الاتحادية للهوية والجنسية المخصصة لتخليص مرور الحجاج سريعاً، وتحديد رقم حزام الأمتعة المراد إنزال أمتعة الحجاج عليه في كل مبنى من مباني مطار دبي الدولي ومراعاة قربه من بوابات الخروج لتحقيق سرعة إنجاز عالية في صالة القادمين علاوة على تحديد بوابات خروج للحجاج عبر بوابات التفتيش الإلكترونية لضمان عدم اختلاطهم مع بقية المسافرين القادمين في صالة تفتيش الجمارك .

ونوهت إلى أنه تم التنسيق مع مؤسسة دبي لخدمات الإسعاف لتوفير مسعف في صالة جمارك دبي بالمطار تحسباً لأي عارض صحي.وقال خالد أحمد مدير إدارة عمليات المسافرين في جمارك دبي إن لدينا تنسيقا متكاملا وعلى أعلى مستوى مع الشركاء الاستراتيجيين لاستقبال الحجاج العائدين إلى أرض الوطن موضحا أن جمارك دبي أنجزت خطة عمل تضمن راحة الحجاج والتخفيف عليهم إلى أقصى الحدود.

حملة توعوية استعداداً لعيد الأضحى

دائرة البلديات والنقل متمثلة ببلدية مدينة أبوظبي تدعو مراكز التجميل وصالونات الحلاقة للالتزام بمتطلبات الصحة العامة

•• أبوظبي -الفجر:

ضمن استعداداتها لعيد الأضحى المبارك، دعت دائرة البلديات والنقل، متمثلة ببلدية مدينة أبوظبي جميع العاملين في مراكز التجميل النسائية، وصالونات الحلاقة الرجالية، إلى أهمية الالتزام بالاشتراطات والمتطلبات الصحية، التي تضمن سلامة مرتادي هذه المرافق الخدمية، مؤكدة ضرورة توفير بيئة نظيفة، وحضارية لخدمة أفراد المجتمع.

جاء ذلك خلال الحملة التوعوية التي نفذتها البلدية للتأكد من التزام هذه المرافق الخدمية بمتطلبات الصحة والسلامة العامة، بمناسبة قرب عيد الأضحى المبارك، وبهدف تعزيز وعي العاملين في مراكز التجميل بالإجراءات الواجب اتخاذها لضمان صحة أفراد المجتمع وسلامتهم.

وقد ركزت الحملة اهتمامها على توعية أصحاب المنشآت التجارية الخاصة بمراكز التجميل النسائية، وصالونات الحلاقة الرجالية، والعمالة في هذه المنشآت.

وحرصت الحملة على رفع نسبة الوعي لدى أصحاب هذه المنشآت والعاملين فيها بشأن الاشتراطات الصحية، وضرورة الالتزام بالقوانين والنظم للحد من المخالفات، والممارسات غير المتطابقة مع القوانين، واللوائح التي تنظم عمل هذه المراكز والصالونات، وخصوصاً قبل فترات المناسبات العامة، والأعياد نظراً لارتفاع أعداد المرتادين في هذه الفترة.

وقام مفتشو البلدية خلال الحملة بشرح الاشتراطات الصحية الواجب توافرها في هذه المحلات، والتأكد من تطبيق كافة الاشتراطات الصحية الخاصة بالأدوات والمستلزمات التي تستخدم لتقديم الخدمات، وعمليات التنظيف والتعقيم لهذه الأدوات، بالإضافة إلى الكشف على مستحضرات، ومواد التجميل، والتأكد من صلاحيتها للاستخدام، وتوافر كافة الشروط الصحية الخاصة بها، وفحص الأجهزة التجميلية المستخدمة، والاطلاع على تصاريحها وطريقة استخدامها، والتزام العاملين بالمحافظة على مظهرهم، ونظافتهم الشخصية.

كما قامت الحملة بتعريف العاملين بالإجراءات الصحيحة، وتوعية المنشآت الجديدة، والعاملين الجدد بالإجراءات والشروط، وتنبيه العاملين بضرورة اتباع التعليمات السليمة لاستخدام الأجهزة المختلفة، والمخصصة للخدمة في هذه المرافق الخدمية .

ADRA. سلطة أبوظبي للتسجيل Abu Dhabi Registration Authority

العدد ١٤٤٧٢ بتاريخ ٢٠٢٥/٦/٥

إعـــــلان

تعلن سلطة أبوظبي للتسجيل بأن / السادة :مصنع ألبان الخزنة

رخصة رقم: IN 2006151 قد تقدموا إلينا بطلب:

إلغاء رخصة

فعلى كل من له حق أو اعتراض على هذا الإعلان مراجعة سلطة أبوظبي للتسجيل خلال أسبوع من تاريخ نشر هذا الإعلان وإلا فإن السلطة غير مسؤولة عن أي حق أو دعوى بعد انقضاء هذه المدة حيث ستستكمل الإجراءات المطلوبة.

سلطة أبوظبي للتسجيل

ADRA. سلطة أبوظبي للتسجيل Abu Dhabi Registration Authority

العدد ١٤٤٧٢ بتاريخ ٢٠٢٥/٦/٥

إعـــــلان

تعلن سلطة أبوظبي للتسجيل بأن / السادة :مؤسسة عبدالرحمن الحامد للتجارة

رخصة رقم: CN 1037315 قد تقدموا إلينا بطلب:

إلغاء رخصة

فعلى كل من له حق أو اعتراض على هذا الإعلان مراجعة سلطة أبوظبي للتسجيل خلال أسبوع من تاريخ نشر هذا الإعلان وإلا فإن السلطة غير مسؤولة عن أي حق أو دعوى بعد انقضاء هذه المدة حيث ستستكمل الإجراءات المطلوبة.

سلطة أبوظبي للتسجيل

ADRA. سلطة أبوظبي للتسجيل Abu Dhabi Registration Authority

العدد ١٤٤٧٢ بتاريخ ٢٠٢٥/٦/٥

إعـــــلان

تعلن سلطة أبوظبي للتسجيل بأن / السادة :كافيه سنو بوبس

رخصة رقم: CN 5626803 قد تقدموا إلينا بطلب:

إلغاء رخصة

فعلى كل من له حق أو اعتراض على هذا الإعلان مراجعة سلطة أبوظبي للتسجيل خلال أسبوع من تاريخ نشر هذا الإعلان وإلا فإن السلطة غير مسؤولة عن أي حق أو دعوى بعد انقضاء هذه المدة حيث ستستكمل الإجراءات المطلوبة.

سلطة أبوظبي للتسجيل

ADRA. سلطة أبوظبي للتسجيل Abu Dhabi Registration Authority

العدد ١٤٤٧٢ بتاريخ ٢٠٢٥/٦/٥

إعـــــلان

تعلن سلطة أبوظبي للتسجيل بأن / السادة :مطعم سواج

رخصة رقم: CN 2582213 قد تقدموا إلينا بطلب:

إلغاء رخصة

فعلى كل من له حق أو اعتراض على هذا الإعلان مراجعة سلطة أبوظبي للتسجيل خلال أسبوع من تاريخ نشر هذا الإعلان وإلا فإن السلطة غير مسؤولة عن أي حق أو دعوى بعد انقضاء هذه المدة حيث ستستكمل الإجراءات المطلوبة.

سلطة أبوظبي للتسجيل

ADRA. سلطة أبوظبي للتسجيل Abu Dhabi Registration Authority

العدد ١٤٤٧٢ بتاريخ ٢٠٢٥/٦/٥

إعـــــلان

تعلن سلطة أبوظبي للتسجيل بأن / السادة :بورو للقهوة المختصة

رخصة رقم: CN 5487527 قد تقدموا إلينا بطلب:

تعديل الشركاء تنازل وبيع

اضافة احمد الشعيفي محمد سبت الخييلي 100%

تعديل الشركاء تنازل وبيع

حذف راشد الشعيفي محمد سبت الخييلي

تعديل الشركاء تنازل وبيع

حذف راشد الشعيفي محمد سبت الخييلي

فعلى كل من له حق أو اعتراض على هذا الإعلان مراجعة سلطة أبوظبي للتسجيل خلال أربعة عشر يوما من تاريخ نشر هذا الإعلان وإلا فإن السلطة غير مسؤولة عن أي حق أو دعوى بعد انقضاء هذه المدة حيث ستستكمل الإجراءات المطلوبة.

سلطة أبوظبي للتسجيل

ADRA. سلطة أبوظبي للتسجيل Abu Dhabi Registration Authority

العدد ١٤٤٧٢ بتاريخ ٢٠٢٥/٦/٥

إعـــــلان

تعلن سلطة أبوظبي للتسجيل بأن / السادة :ميكينج ميموريز لتأجير الملابس

رخصة رقم: CN 5148864 قد تقدموا إلينا بطلب:

إلغاء رخصة

فعلى كل من له حق أو اعتراض على هذا الإعلان مراجعة سلطة أبوظبي للتسجيل خلال أسبوع من تاريخ نشر هذا الإعلان وإلا فإن السلطة غير مسؤولة عن أي حق أو دعوى بعد انقضاء هذه المدة حيث ستستكمل الإجراءات المطلوبة.

سلطة أبوظبي للتسجيل

ADRA. سلطة أبوظبي للتسجيل Abu Dhabi Registration Authority

العدد ١٤٤٧٢ بتاريخ ٢٠٢٥/٦/٥

إعـــــلان

تعلن سلطة أبوظبي للتسجيل بأن / السادة :ذا كون كيور للصيانة العامة والمقاولات

رخصة رقم: CN 3925004 قد تقدموا إلينا بطلب:

إلغاء رخصة

فعلى كل من له حق أو اعتراض على هذا الإعلان مراجعة سلطة أبوظبي للتسجيل خلال أسبوع من تاريخ نشر هذا الإعلان وإلا فإن السلطة غير مسؤولة عن أي حق أو دعوى بعد انقضاء هذه المدة حيث ستستكمل الإجراءات المطلوبة.

سلطة أبوظبي للتسجيل

ADRA. سلطة أبوظبي للتسجيل Abu Dhabi Registration Authority

العدد ١٤٤٧٢ بتاريخ ٢٠٢٥/٦/٥

إعـــــلان

تعلن سلطة أبوظبي للتسجيل بأن / السادة :محمود راشد سعود للمقاولات والصيانة

رخصة رقم: CN 5394124 قد تقدموا إلينا بطلب:

إلغاء رخصة

فعلى كل من له حق أو اعتراض على هذا الإعلان مراجعة سلطة أبوظبي للتسجيل خلال أسبوع من تاريخ نشر هذا الإعلان وإلا فإن السلطة غير مسؤولة عن أي حق أو دعوى بعد انقضاء هذه المدة حيث ستستكمل الإجراءات المطلوبة.

سلطة أبوظبي للتسجيل

ADRA. سلطة أبوظبي للتسجيل Abu Dhabi Registration Authority

العدد ١٤٤٧٢ بتاريخ ٢٠٢٥/٦/٥

إعلان تصفية شركة

نوع الشركة: شركة الشخص الواحد ذ.م.م

الاسم التجاري: فارما تك سليوشن الدراسات والبحوث الصيدلانية-ذ.م.م-ش.ش.و

عنوان الشركة : أبوظبي، أبوظبي، مبنى

رقم القيد في السجل الاقتصادي: CN 5317101

التعديل الذي طرأ على الشركة:

1 - حل وتصفية الشركة

2 - تعيين الساده/اسيست بلس للمحاسبة وخدمات التدقيق-شركة الشخص الواحد ذ.م.م، كمصفي قانوني للشركة بتاريخ 2025/06/02 وبناء على قرار محضر الجمعية العمومية غير العادية الموثق لدى كاتب العدل بالرقم : 2599037877 - تاريخ التعديل: 2025/06/04

فعلى كل من له حق او اعتراض على هذا الاعلان مراجعة المصفي المعين خلال مدة 30 يوما من تاريخ نشر هذا الاعلان.

سلطة أبوظبي للتسجيل

ADRA. سلطة أبوظبي للتسجيل Abu Dhabi Registration Authority

العدد ١٤٤٧٢ بتاريخ ٢٠٢٥/٦/٥

إعلان تصفية شركة

نوع الشركة: شركة ذات مسؤولية محدودة

الاسم التجاري: فروتيشيوس للتجارة العامة ذ.م.م

عنوان الشركة: الدانه،شرق 6، 0 مبنى عمر عتيبه عبدالله احمد

رقم القيد في السجل الاقتصادي: CN 4176292

التعديل الذي طرأ على الشركة:

1 - حل وتصفية الشركة

2 - تعيين الساده/الاتحاد للمحاسبة والمراجعة ذ.م.م، كمصفي قانوني للشركة بتاريخ 2025/06/03 وبناء على قرار محضر الجمعية العمومية غير العادية الموثق لدى كاتب العدل بالرقم : 2599038461

تاريخ التعديل: 2025/06/04

فعلى كل من له حق او اعتراض على هذا الاعلان مراجعة المصفي المعين خلال مدة 30 يوما من تاريخ نشر هذا الاعلان.

سلطة أبوظبي للتسجيل

ADRA. سلطة أبوظبي للتسجيل Abu Dhabi Registration Authority

العدد ١٤٤٧٢ بتاريخ ٢٠٢٥/٦/٥

إعـــــلان

تعلن سلطة أبوظبي للتسجيل بأن / السادة :دي دي اس لتوصيل الطلبات رخصة رقم: CN 4660279 قد تقدموا إلينا بطلب:

تعديل الشركاء تنازل وبيع

اضافة سلطان بن محمد بن فالح الهاجري 100%

تعديل الشركاء تنازل وبيع

حذف سيف سعيد سالم حسن اليماحي

فعلى كل من له حق أو اعتراض على هذا الإعلان مراجعة سلطة أبوظبي للتسجيل خلال أربعة عشر يوما من تاريخ نشر هذا الإعلان وإلا فإن السلطة غير مسؤولة عن أي حق أو دعوى بعد انقضاء هذه المدة حيث ستستكمل الإجراءات المطلوبة.

سلطة أبوظبي للتسجيل

ADRA. سلطة أبوظبي للتسجيل Abu Dhabi Registration Authority

العدد ١٤٤٧٢ بتاريخ ٢٠٢٥/٦/٥

إعـــــلان

تعلن سلطة أبوظبي للتسجيل بأن / السادة : جراند للطباعه

رخصة رقم: CN 4199746 قد تقدموا إلينا بطلب:

تعديل الشركاء تنازل وبيع

اضافة زهره حسين موسى 100%

تعديل الشركاء تنازل وبيع

حذف عبدالكريم عبدالرحمن عبدالكريم

فعلى كل من له حق أو اعتراض على هذا الإعلان مراجعة سلطة أبوظبي للتسجيل خلال أربعة عشر يوما من تاريخ نشر هذا الإعلان وإلا فإن السلطة غير مسؤولة عن أي حق أو دعوى بعد انقضاء هذه المدة حيث ستستكمل الإجراءات المطلوبة.

سلطة أبوظبي للتسجيل

ADRA. سلطة أبوظبي للتسجيل Abu Dhabi Registration Authority

العدد ١٤٤٧٢ بتاريخ ٢٠٢٥/٦/٥

إعلان تصفية شركة

نوع الشركة: شركة ذات مسؤولية محدودة

الاسم التجاري: نيودون للاستثمار ذ.م.م

عنوان الشركة : الطابق 8، وحدة المالك/ار جي بروكيور منت ريمستركتد ليمتد-c18، أبوظبي،كورنيش القرم

رقم القيد في السجل الاقتصادي: CN 1530962

التعديل الذي طرأ على الشركة:

1 - حل وتصفية الشركة

2 - تعيين الساده/شارتفورد لتدقيق الحسابات ذ.م.م، كمصفي قانوني للشركة بتاريخ 2025/05/22 وبناء على قرار محضر الجمعية العمومية غير العادية الموثق لدى كاتب العدل بالرقم : 2599035350

تاريخ التعديل: 2025/06/04

فعلى كل من له حق او اعتراض على هذا الاعلان مراجعة المصفي المعين خلال مدة 30 يوما من تاريخ نشر هذا الاعلان.

سلطة أبوظبي للتسجيل

ADRA. سلطة أبوظبي للتسجيل Abu Dhabi Registration Authority

العدد ١٤٤٧٢ بتاريخ ٢٠٢٥/٦/٥

إعلان تصفية شركة

نوع الشركة: شركة ذات مسؤولية محدودة

الاسم التجاري: ايكاما للصيانة العامة والتنظيف ذ.م.م

عنوان الشركة : رخصة فورية

رقم القيد في السجل الاقتصادي: CN 2971546

التعديل الذي طرأ على الشركة:

1 - حل وتصفية الشركة

2 - تعيين الساده/ايس لتدقيق الحسابات ذ.م.م، كمصفي قانوني للشركة بتاريخ 2025/05/14 وبناء على قرار محضر الجمعية العمومية غير العادية الموثق لدى كاتب العدل بالرقم : 2599032726

تاريخ التعديل: 2025/06/03

فعلى كل من له حق او اعتراض على هذا الاعلان مراجعة المصفي المعين خلال مدة 30 يوما من تاريخ نشر هذا الاعلان.

سلطة أبوظبي للتسجيل

ADRA. سلطة أبوظبي للتسجيل Abu Dhabi Registration Authority

العدد ١٤٤٧٢ بتاريخ ٢٠٢٥/٦/٥

إعلان تصفية شركة

نوع الشركة: شركة ذات مسؤولية محدودة

الاسم التجاري: المدينة الفضية للمقاولات العامة ذ.م.م

عنوان الشركة : المصفح، م 11، 0 مبنى السيد جباره سالم محمد عبدالله واخرين

رقم القيد في السجل الاقتصادي: CN 2308431

التعديل الذي طرأ على الشركة:

1 - حل وتصفية الشركة

2 - تعيين الساده/اكتيف دايريكتوري للتدقيق-شركة الشخص الواحد ذ.م.م، كمصفي قانوني للشركة بتاريخ 2024/07/15 وبناء على قرار محضر الجمعية العمومية غير العادية الموثق لدى كاتب العدل بالرقم : 293/1-5/24 - تاريخ التعديل: 2025/06/04

فعلى كل من له حق او اعتراض على هذا الاعلان مراجعة المصفي المعين خلال مدة 30 يوما من تاريخ نشر هذا الاعلان.

سلطة أبوظبي للتسجيل

ADRA. سلطة أبوظبي للتسجيل Abu Dhabi Registration Authority

العدد ١٤٤٧٢ بتاريخ ٢٠٢٥/٦/٥

إعلان تصفية شركة

نوع الشركة: شركة الشخص الواحد ذ.م.م

الاسم التجاري: عربي للحلويات العربية-شركة الشخص الواحد ذ.م.م

عنوان الشركة : المشرف،غرب 24-2، 0 مبنى عشبه عتيق ميزر

رقم القيد في السجل الاقتصادي: CN 3783533

التعديل الذي طرأ على الشركة:

1 - حل وتصفية الشركة

2 - تعيين الساده/اكتيف دايريكتوري للتدقيق-شركة الشخص الواحد ذ.م.م، كمصفي قانوني للشركة بتاريخ 2025/06/02 وبناء على قرار محضر الجمعية العمومية غير العادية الموثق لدى كاتب العدل بالرقم : 2599038066 - تاريخ التعديل: 2025/06/04

فعلى كل من له حق او اعتراض على هذا الاعلان مراجعة المصفي المعين خلال مدة 30 يوما من تاريخ نشر هذا الاعلان.

سلطة أبوظبي للتسجيل

ADRA. سلطة أبوظبي للتسجيل Abu Dhabi Registration Authority

العدد ١٤٤٧٢ بتاريخ ٢٠٢٥/٦/٥

إعـــــلان

تعلن سلطة أبوظبي للتسجيل بأن / السادة :بقالة مها ليوا

رخصة رقم: CN 3998990 قد تقدموا إلينا بطلب:

تعديل رأس المال الى 100000

تعديل شكل قانوني من مؤسسة فردية الى شركة ذات مسؤولية محدودة

تعديل الشركاء تنازل وبيع/ اضافة سالك احمد عبدالمالك 50%

تعديل الشركاء تنازل وبيع/ اضافة محمد سهيل مياه محمد مير حسين 50%

تعديل الشركاء تنازل وبيع/حذف على عبدالقادر محمد خلف الحمادى

تعديل اسم تجاري من/ بقالة مها ليوا

MAHA LIWA GROCERY

الى/ بقالة مها ليوا - ذ.م.م

MAHA LIWA GROCERY - L.L.C

فعلى كل من له حق أو اعتراض على هذا الإعلان مراجعة سلطة أبوظبي للتسجيل خلال أربعة عشر يوما من تاريخ نشر هذا الإعلان وإلا فإن السلطة غير مسؤولة عن أي حق أو دعوى بعد انقضاء هذه المدة حيث ستستكمل الإجراءات المطلوبة.

سلطة أبوظبي للتسجيل

ADRA. سلطة أبوظبي للتسجيل Abu Dhabi Registration Authority

العدد ١٤٤٧٢ بتاريخ ٢٠٢٥/٦/٥

إعـــــلان

تعلن سلطة أبوظبي للتسجيل بأن / السادة :ميزان ستاندرد الألكتروني للإيطارات

رخصة رقم: CN 1473093 قد تقدموا إلينا بطلب:

تعديل رأس المال الى 50000

تعديل شكل قانوني من مؤسسة فردية الى شركة الشخص الواحد ذ م م

تعديل الشركاء تنازل وبيع/ اضافة محمد مبارك كوزهيماتى كالاشيل 100%

تعديل الشركاء تنازل وبيع/حذف عبدالله راشد محمد ابراهيم الخميرى

تعديل اسم تجاري من/ ميزان ستاندرد الألكتروني للإيطارات

STANDARD ELECTRONIC WHEEL - BALANCE

الى/ ميزان ستاندرد الألكتروني للإيطارات - ذ.م.م - ش.ش.و

STANDARD ELECTRONIC - WHEEL BALANCE - L.L.C - S.P.C

فعلى كل من له حق أو اعتراض على هذا الإعلان مراجعة سلطة أبوظبي للتسجيل خلال أربعة عشر يوما من تاريخ نشر هذا الإعلان وإلا فإن السلطة غير مسؤولة عن أي حق أو دعوى بعد انقضاء هذه المدة حيث ستستكمل الإجراءات المطلوبة.

سلطة أبوظبي للتسجيل

ADRA. سلطة أبوظبي للتسجيل Abu Dhabi Registration Authority

العدد ١٤٤٧٢ بتاريخ ٢٠٢٥/٦/٥

إعـــــلان

تعلن سلطة أبوظبي للتسجيل بأن / السادة :مان تيل للملابس

رخصة رقم: CN 1722027 قد تقدموا إلينا بطلب:

تعديل رأس المال من 150000 الى 100000

تعديل شكل قانوني من مؤسسة فردية الى شركة الشخص الواحد ذ م م

تعديل الشركاء تنازل وبيع/ اضافة مجموعة ايه اس لادارة الشركات - شركة الشخص الواحد ذ م م

A S GROUP FOR - MANAGEMENT OF COMPANIES .SOLE PROPRIETORSHIP L.L.C

تعديل الشركاء تنازل وبيع/حذف احمد مبارك سيف على الصالحى

تعديل اسم تجاري من/ مان تيل للملابس

MEN TELL GARMENTS

الى/ سيلكس ليلاك للتجارة - ذ.م.م - ش.ش.و

SILKS LILAC TRADING - L.L.C - S.P.C

فعلى كل من له حق أو اعتراض على هذا الإعلان مراجعة سلطة أبوظبي للتسجيل خلال أربعة عشر يوما من تاريخ نشر هذا الإعلان وإلا فإن السلطة غير مسؤولة عن أي حق أو دعوى بعد انقضاء هذه المدة حيث ستستكمل الإجراءات المطلوبة.

سلطة أبوظبي للتسجيل

ADRA. سلطة أبوظبي للتسجيل Abu Dhabi Registration Authority

العدد ١٤٤٧٢ بتاريخ ٢٠٢٥/٦/٥

إعلان تصفية شركة

نوع الشركة: شركة الشخص الواحد ذ.م.م

الاسم التجاري: اندستريال ليدس-شركة الشخص الواحد ذ.م.م

عنوان الشركة : رخصه فورية

رقم القيد في السجل الاقتصادي: CN 4777535

التعديل الذي طرأ على الشركة:

1 - حل وتصفية الشركة

2 - تعيين الساده/YAMEN ALZOUABI ACCOUNTS AUDITING - L.L.C - S.P.C، كمصفي قانوني للشركة بتاريخ 2025/06/04 وبناء على قرار محضر الجمعية العمومية غير العادية الموثق لدى كاتب العدل بالرقم : 2599039026 - تاريخ التعديل: 2025/06/04

فعلى كل من له حق او اعتراض على هذا الاعلان مراجعة المصفي المعين خلال مدة 30 يوما من تاريخ نشر هذا الاعلان.

سلطة أبوظبي للتسجيل

نسائية دبي تنظم فعالية فرحة عيد للأيتام

•• دبي-وام

نظمت جمعية النهضة النسائية ممثلة في إدارة الفعاليات الاجتماعية والصحية برنامجا ترفيهيا للأيتام تحت عنوان "فرحة عيد" وذلك بدورته الثانية تحت شعار "أنا لمجتمعي فرحة" بحضور ومشاركة عدد من المؤسسات المجتمعية وجمهور من السيدات.شملت الفعالية أنشطة ترفيهية متنوعة كالمسابقات والرسم والتلوين وتوزيع الهدايا على الأطفال وورش عمل هادفة ومسلية للأطفال تعزز من المهارات الإبداعية الزاخرة بالقيم. تضمن البرنامج الترفيهي عددا من الفقرات الشيقة التي تفاعل معها الأطفال مثل عروض التحدي والمسابقات وقراءة قصة وجرى توزيع الهدايا القيمة على الأيتام والحضور مما كان لها الأثر الكبير في رسم البسمة على وجوه الأطفال.

قضاء أبوظبي تحدد مواعيد التواصل المرئي لنزلاء مراكز الإصلاح خلال العيد

•• أبوظبي-وام

اعتمدت دائرة القضاء في أبوظبي، الجدول الزمني للتواصل المرئي بين نزلاء مراكز الإصلاح والتأهيل في الوثبة والعين وذويهم، خلال عطلة عيد الأضحى المبارك، وذلك في إطار جهودها الرامية إلى تعزيز الروابط الأسرية وتوفير بيئة إصلاحية متكاملة تراعي الجوانب الإنسانية والاجتماعية.

وحددت دائرة القضاء، الفترة الممتدة من يوم الخميس الموافق 5 يونيو وحتى الأحد 8 يونيو 2025، لتنفيذ جلسات التواصل المرئي، على أن تكون في الفترة الصباحية من الساعة الثامنة صباحاً وحتى الساعة الواحدة ظهراً. وتُجرى هذه الجلسات عبر تطبيق "نافذتي" الذكي، الذي يتيح للنزلاء التواصل مع أسرهم عن بُعد من خلال مراكز الشرطة المخصصة لذلك والمجهزة بالوسائل التقنية الحديثة لتسهيل العملية وضمان سلاستها. وتسهيلاً على ذوي النزلاء، يمكنهم حجز المواعيد إلكترونياً باستخدام منصات رقمية متاحة على مدار الساعة، تشمل منصةخدمات حكومة أبوظبي "تم"، https://www.tamm.abudhabi/ar-ae، أو عن طريق الرابط: www.adpolice.gov.ae، على أن يتم إرسال الموافقة في رسالة نصية تتضمن الموعد ومركز الشرطة المحدد لإجراء الاتصال المرئي، بما يضمن انسيابية العملية وتنظيمها بدقة وسهولة.

الخدمات الذكية تيسر أداء حجاج الإمارات مناسكهم

•• أبوظبي-وام

اعتمد مكتب شؤون حجاج دولة الإمارات العديد من الآليات وخطط العمل القائمة على استثمار التقنيات الذكية المتطورة، لتوفير خدمات تتسم بالكفاءة والفاعلية وسرعة الاستجابة، بهدف ضمان توفير المزيد من الراحة وتأمين سلامة حجاج الدولة في جميع مناسك الحج ومحطاته.

يعزز الاستعداد المبكر من قبل مكتب شؤون حجاج دولة الإمارات، والإمكانات والخبرات الواسعة التي يتمتع بها، فضلاً عن الحافز الكبير تقديم خدمات فائقة الجودة لحجاج الدولة على المستويات كافة لاسيما من خلال حضور فعاليات ملتقى حجاج الإمارات في أبوظبي، وإطلاعهم على آليات ووسائل الاستفادة من جميع الخدمات المتاحة لهم بسهولة ويسر، سواء داخل الدولة أو خارجها، والاستفادة المثلى من تلك الخدمات، وفي مقدمتها الخدمات الذكية، التي توفر الوقت والجهد، سواء بالنسبة للحجاج، أو الفرق القائمة على تلك الخدمات، بما يسهم في تقديم خدمات نوعية واستباقية لجميع حجاج الإمارات.يأتي اعتماد التسكين الذكي لحجاج الدولة في المشاعر المقدسة لهذا العام على رأس قائمة الخدمات المقدمة لهم وبما يعزز كفاءة الخدمات المقدمة من خلال تسريع عملية وصولهم إلى خيامهم بطريقة واضحة وسلسة، وتسهيل مهمة أصحاب الحملات في توزيع حجاجهم في المخيمات.ووفرالمكتب من جانبه قوائم التسكين الذكي لأصحاب الحملات قبل أداء المناسك بمدة كافية، وذلك في إطار حرصه على مزيد من التوجه نحو تعزيز الخدمات الإلكترونية لتسهيل وتبسيط الإجراءات على المستفيدين من خدمات مكتب شؤون الحجاج. وضمن خططه الاستباقية التي تستهدف توفير أقصى سبل الراحة للحجاج في المشاعر المقدسة تم تركيب أنظمة تعمل بالذكاء الاصطناعي في مخيمات حجاج دولة الإمارات لقياس درجات الحرارة العامة، ومراقبة نظافة الممرات، والوقوف على آلية الدخول والخروج عبر البوابات، مما يعد مبادرة مبتكرة تمكن أعضاء المكتب من متابعة انسيابية الخدمات عبر وسائل متطورة.وطور مكتب شؤون حجاج دولة الإمارات منصة "فازع" للاستجابة الطارئة للبلاغات من قبل حجاج الدولة على مدار الساعة، وذلك بهدف إيجاد الحلول الفورية بالتنسيق مع جميع اللجان المعنية في المكتب والحملات، وبما يعكس تسخير الموارد كافة لإسعاد الحجاج وتأمين سبل راحتهم وسلامتهم للخروج بموسم حج تسوده السكينة والرعاية والسلامة.

تعمل المنصة عبر تأمين خطوط ساخنة اعتباراً من وصول الحجاج إلى الأراضي المقدسة وحتى نهاية موسم الحج، وذلك بهدف ضمان راحتهم وسلامتهم وتعزيز ريادة المكتب في تقديم أفضل الخدمات لهم.وفي الإطار ذاته وبهدف تقديم خدمات متميزة لحجاج دولة الإمارات أرسل المكتب سلسلة من الرسائل التوعوية والمقاطع التثقيفية لجميع حجاج الدولة عبر خدمة الرسائل النصية " sms " أثناء تواجدهم في المشاعر المقدسة بما يمكنهم من أداء المناسك بسهولة ويسر.وفي حين يندرج توفير هذه الرسائل ضمن خطط الهيئة واستراتيجيتها التوعوية والتثقيفية في موسم الحج عبر جميع المنصات التواصلية والتفاعلية مع الحجاج، يتكامل هذا الإجراء بدوره مع منصة "فازع"، وإجراءات التسكين الذكي، وغيرها من الخدمات الذكية، ضمن باقة شاملة من الخدمات، تضمن تأمين التواصل مع حجاج الدولة على مدار الساعة، وتقديم أرقى الخدمات، من أجل المساهمة الفاعلة في إتمام رحلة حج آمنة وميسرة لجميع حجاج الدولة.

الإمارات تحتفي باليوم العالمي للبيئة

•• أبوظبي-وام

تشارك دولة الإمارات اليوم الخميس العالم احتفاله بـ "اليوم العالمي للبيئة" الذي يقام هذا العام تحت شعار "مكافحة التلوث البلاستيكي"، بهدف حث المجتمع الدولي على اتخاذ إجراءات فعالة لمعالجة النفايات البلاستيكية، وفي الوقت نفسه، تحسين كفاءة استخدام الموارد، وحماية التنوع البيولوجي، والتحرك نحو الاقتصاد الدائري والتنمية المستدامة، وزيادة إعادة التدوير وإعادة الاستخدام، وتعزيز بناء اقتصاد أخضر.وتتزامن المناسبة مع اتخاذ دولة الإمارات خطوات متقدمة لمعالجة النفايات البلاستيكية والحد من إنتاجها؛ إذ أطلقت وزارة التغير المناخي والبيئة، برنامجا متكاملا لرصد النفايات البلاستيكية في البيئة البحرية والساحلية لدولة الإمارات عن طريق تنفيذ مجموعة من الدراسات العلمية والاستفادة من نتائجها في تعزيز الجهود للحد من انتشار هذه النفايات.وأصدرت حكومة دولة الإمارات قرارا ينظم استخدام المنتجات ذات الاستخدام الواحد في الدولة، تضمن تطبيق حظر تام على جميع الأكياس البلاستيكية المستخدمة لمرة واحدة في الدولة، بحلول 2024، والأكياس أحادية الاستخدام الأخرى بحلول 2026.وتجدد دولة الإمارات في "يوم البيئة العالمي"، التزامها بالعمل الدؤوب على وضع وتنفيذ السياسات والإستراتيجيات والتشريعات والخطط والبرامج التي تتطلع إلى بناء مستقبل مستدام يراعي توازن متطلبات النمو الاقتصادي والاجتماعي، واستحقاقات صون البيئة.وتواصل دولة الإمارات جهودها لترسيخ مبادئ الاستدامة والحفاظ على البيئة عبر العديد من المبادرات والحلول الرائدة التي تضمن حماية الموارد الطبيعية، وتعزيز التنوع البيولوجي، ونشر الممارسات الصديقة للبيئة، وذلك تماشياً مع المرتكزات الوطنية المعنية بالوصول إلى الحياد المناخي بحلول عام 2050.وشهدت دولة الإمارات منذ مطلع العام الجاري مجموعة من الإنجازات والمبادرات التي تعزز الاستدامة البيئية على المستويين المحلي والدولي؛ إذ أعلنت عن رحلة الاستكشاف البحري الأولى من نوعها لإجراء مسح شامل لجيولوجية قيعان البحر في مياه الدولة على متن سفينة الأبحاث البحرية "جيون".

وأعلنت هيئة البيئة والمحميات الطبيعية في الشارقة عن إدراج محمية جزيرة صير بونعير رسميًا في القائمة الخضراء للمناطق المحمية التابعة للاتحاد الدولي لحماية الطبيعة "IUCN"، كما أعلنت انضمام مركز خور كلباء لأشجار القرم رسميًا إلى الرابطة العالمية للأراضي الرطبة.وكشفت الإمارات عن تطوير منصة البيانات الجيومكانية للزراعة والموارد المائية التي تستهدف خفض استهلاك المياه الجوفية في القطاع الزراعي بنسبة 2%، وزيادة استخدام الري بمصادر مياه غير تقليدية من 8% إلى 13% بحلول عام 2027.وتعزيزاً لريادة دولة الإمارات في قطاع الاستدامة والحفاظ على البيئة، اعتمد مجلس الوزراء إطلاق البرنامج الوطني للشهادات الخضراء في المباني وهو نظام تصنيف يتم تطبيقه بشكل طوعي في مرحلته الأولى، ويُعنى بتقييم واعتماد المباني المستدامة وفق أعلى المعايير البيئية، ويستهدف المباني التجارية، والفنادق والضيافة، والمنشآت الصناعية، والمباني الحكومية، والمجمعات السكنية.ويُعد برنامج الشهادات الخضراء في المباني من البرامج الداعمة للبرنامج الوطني لإدارة الطلب على الطاقة والمياه 2050 في مجال ترشيد الاستهلاك على مستوى الدولة، والذي يهدف إلى خفض استهلاك الطاقة بنسبة (50%) وخفض استهلاك المياه بنسبة (40%) بحلول عام 2050.وعززت دولة الإمارات في عام 2025 مكانتها العالمية كقوة دافعة للتحول نحو الطاقة النظيفة، عبر مشاريعها المتطورة التي تسهم في تعزيز أمن الطاقة، وتلهم العالم في الابتكار والاستدامة.وشهدت الأسابيع الأولى من العام الجاري الإعلان عن إطلاق أكبر وأول مشروع من نوعه على مستوى العالم يجمع بين الطاقة الشمسية وبطاريات تخزين الطاقة، سيوفر الطاقة المتجددة على مدار 24 ساعة ويسهم في توفير نحو "1 جيجاواط يومياً" من الحمل الأساسي من الطاقة المتجددة، ويضم محطة للطاقة الشمسية الكهروضوئية بقدرة 5 جيجاواط "تيار مستمر" وأنظمة بطاريات لتخزين الطاقة بقدرة 19 جيجاواط/ساعة.وتستعد دولة الإمارات لتعزيز محفظة إنتاجها من الطاقة النظيفة بعد الاكتمال المترقب لمحطة عجبان للطاقة الشمسية الكهروضوئية في الربع الثالث من العام المقبل 2026؛ إذ ستسهم المحطة في إنتاج 1.5 جيجاوات من الكهرباء، معززةً أهداف الحياد الكربوني بتخفيض يصل إلى أكثر من 2.4 مليون طن سنوياً من الانبعاثات الكربونية، ولتصبح واحده من أكبر محطات الطاقة الشمسية الكهروضوئية المستقلة في العالم.وتمتلك دولة الإمارات حاليا ثلاثة من أكبر محطات الطاقة الشمسية في العالم، وتستهدف تحقيق قدرة إنتاجية من الطاقة النظيفة بمعدل 14.2 جيجاوات بحلول عام 2030.وانطلاقاً من أهمية مكافحة التصحر في حفظ التنوع البيولوجي، تواصل الإمارات العمل على تحقيق مستهدفات الإستراتيجية الوطنية لمكافحة التصحر 2022-2030، التي تتضمن 33 مبادرة رئيسية قصيرة وطويلة المدى، وأجندة عمل وطنية حتى العام 2030. جدير بالذكر، أن دولة الإمارات أصدرت خلال "عام الاستدامة 2024" أكثر من 87 سياسة ومبادرة وقراراً تنظيمياً في قطاعات الاستدامة منها البرنامج الوطني "ازرع الإمارات"، والقانون الاتحادي في شأن الحد من تأثيرات التغيّر المناخي، والسياسة الوطنية للوقود الحيوي في الدولة، والإطار العام لتبني التحول الرقمي المستدام، كما استضافت القمة العالمية للأمن الغذائي، إضافة إلى توقيع عدد من الاتفاقيات ومذكرات التفاهم الدولية لدعم الجهود العالمية في مجال الطاقة المتجددة، وتنفيذ الإستراتيجيات الوطنية المتعلقة بالهيدروجين والطاقة، والاقتصاد الدائري، والتنوع البيولوجي.

انطلاق دليل ممارسات تمكين الشباب في العمل البيئي في أبوظبي

•• أبوظبي-وام

انطلقت أمس في مقر مركز الشباب العربي بأبوظبي النسخة السادسة من دليل ممارسات تمكين الشباب في القطاع العام في المجال البيئي، بالتزامن مع يوم البيئة العالمي 2025 وذلك ضمن جهود المركز المستمرة لتعزيز دور الشباب في مجال التغير المناخي والعمل البيئي، ودعم التوجهات الإقليمية والعالمية في ترسيخ ثقافة الاستدامة عبر حلول عملية يقودها الشباب، ضمن سلسلة من المبادرات التي يعمل المركز على تطويرها لتمكين الشباب في مختلف القطاعات التنموية.

حضر الإطلاق معالي الدكتور سلطان بن سيف النيادي، وزير دولة لشؤون الشباب، نائب رئيس مركز الشباب العربي ومعالي روان بنت نجيب توفيقي وزيرة شؤون الشباب في مملكة البحرين ومثلون عن مجلس الشباب العربي للتغير المناخي، ومجلس شباب اللغة العربية.

وأكد معالي الدكتور سلطان بن سيف النيادي خلال استقباله لمعالي روان بنت نجيب توفيقي في مقر مركز الشباب العربي .. أن دولة الإمارات ومملكة البحرين تجمعهما رؤية مشتركة تجاه تمكين الشباب وتفعيل دورهم في المجالات التنموية والبيئية.

وقال معاليه: " العلاقة التي تربطنا بقيادة وفريق عمل المجلس الأعلى للشباب والرياضة ووزارة شؤون الشباب في مملكة البحرين هي علاقة تكامل وشراكة حقيقية على كافة الأصعدة من حيث الرؤى والطموحات والتطلعات الساعية إلى إعلاء صوت الشباب واستكشاف واستقطاب المواهب وبناء القدرات وربطها بالفرص، وما لمسناه من دعم واضح للمبادرات، ومن حضور شبابي بحريني مميز في مختلف أنشطة المركز هو أحد أبرز نتائج هذا التعاون للاستثمار في طاقات الشباب".

وأضاف: "ان تجربة مملكة البحرين تمثل نموذجاً عربياً رائداً في السياسات الشبابية" مؤكدا أن التجربة البحرينية في تمكين القطاع الشبابي تعتبر مصدر إلهام، بدءاً من النماذج القيادية مثل سعادة الوزيرة روان توفيقي، والتي أثبتت حضوراً مؤثراً في الحقلين الشبابي والمؤسسي، ووصولاً إلى المبادرات المؤثرة مثل "شبكة الأمل"، والتي تمثل منصة حيوية لنقل التجارب والممارسات التي تحيي الأمل وتبني الثقة في نفوس الشباب".

من جانبها، أعربت معالي روان بنت نجيب توفيقي عن اعتزازها بالشراكة الاستراتيجية مع مركز الشباب العربي، مشيدة بالدور البارز الذي يؤديه المركز في تمكين الشباب العربي وفتح آفاق واسعة أمامهم للمشاركة الفاعلة في مسيرة التنمية المستدامة على المستوى الإقليمي، مؤكدة أن هذه الشراكة تمثل نموذجًا ناجحًا للتعاون الخليجي والعربي في مجال السياسات الشبابية.

وأضافت: "تُجسّد مبادرة شبكة الأمل أحد النماذج التي نعتز بها في البحرين، فهي منصة شبابية تهدف إلى تكاتف الدول المؤمنة بالشباب وبالأمل لبناء بيئة ملهمة ترتكز على قيم العطاء والإيجابية، ونحن نؤمن بأن التعاون مع مركز الشباب العربي سيمنح هذه المبادرة بعداً إقليميًا أوسع، وسيرفع من مستوى التأثير الإيجابي على قطاع الشباب في جميع أنحاء الوطن العربي".

كما أشادت بإطلاق دليل ممارسات تمكين الشباب في العمل البيئي، معتبرة أنه خطوة متقدمة نحو ترسيخ ثقافة الاستدامة عبر نماذج تطبيقية قابلة للتنفيذ. وقالت: "وجدنا في دليل الممارسات البيئية أمثلة عملية لبناء تجارب ناجحة يقودها الشباب بالشراكة مع صنّاع القرار، وهو ما من شأنه أن يُحفّز العمل المؤسسي ويُعزز ثقة الشباب في قدراتهم على إحداث التغيير الإيجابي في مجتمعاتهم".

واطلعت معاليها خلال الزيارة على أبرز الإنجازات التي حققها المركز والمجالس الشبابية التابعة له خلال النصف الأول من العام الجاري، ومختلف المبادرات المعنية بتعزيز ارتباط الشباب باللغة والهوية وقيم التضامن والعمل المجتمعي.

ويواصل مركز الشباب العربي جهوده في تطوير مبادرات نوعية تعزز من جاهزية الشباب، وترسّخ مفهوم المشاركة الفاعلة في صناعة المستقبل واستشرافه، لا سيما المجالات المرتبطة بالقضايا البيئية والمناخية بما يواكب أولويات العالم العربي والعالم أجمع في تحقيق أهداف التنمية المستدامة.

الإمارات تشارك في منتدى المرأة والسلام والأمن بكوسوفو

•• أبوظبي-وام

ترأست معالي الدكتورة ميثاء بنت سالم الشامسي، وزيرة دولة، وفد الدولة المشارك في النسخة الثالثة من منتدى المرأة والسلام والأمن، الذي عقد تحت شعار "رمز الأمان لجيلنا" في بريشتينا عاصمة جمهورية كوسوفو يومي 2 و 3 يونيو الجاري .

وضم الوفد السيد يوسف المزروعي القائم بالاعمال بالانابة في سفارة الدولة لدى الجبل الاسود.

وافتتح المنتدى، فخامه الدكتورة فيوسا عثماني سادريو رئيسة جمهورية كوسوفو، بحضور عدد من نواب رؤساء الدول والحكومات والوزراء والخبراء بمشاركة أكثر من 150 متحدثا من 45 دولة حول العالم.

واستعرضت معالي الدكتورة ميثاء الشامسي خلال الحلقة الوزارية جهود دولة الامارات العربية المتحدة في مجال المرأة والامن والسلام، والمبادرات التي اطلقتها التي تعزز قدرات المرأة في مجال السلام والأمن من بينها "مبادرة سمو الشيخة فاطمة بنت مبارك لتمكين المرأة في السلام والأمن" بالشراكة مع هيئة الأمم المتحدة للمرأة والخطة الوطنية لدولة الإمارات لتنفيذ القرار 1325 الصادر عن مجلس الأمن التابع للأمم المتحدة.

كما أكدت معاليها أن دولة الإمارات العربية المتحدة تعد من الدول الرائدة في تقديم المساعدات الإنسانية للمتضررين من الكوارث الطبيعية والحروب والنزاعات المسلحة، وخاصة أن النساء والأطفال هم الأكثر عرضة لتأثيرات الحروب والنزاعات المسلحة.

و تطرقت معاليها إلى استعراض عدد من المشاريع التنمويه والتي تهدف إلى تحقيق الاستدامه في العديد من الدول التي يعاني بها اللاجئون الفارون من تأثير الحروب والنزاعات المسلحة.

ومن بين أبرز الأمثلة على المساعدات الإنسانية التي تُقدَّم للنساء والأطفال في قطاع غزة تقديم لقاحات شلل الأطفال الى جانب توفير الرعاية الطبية وإجراء العمليات لإنقاذ المصابين في هذه المناطق من خلال انشاء المستشفيات الميدانية .

و أشارت معاليها إلى صندوق سمو الشيخة فاطمة للمرأة اللاجئة، والذي يُعنى بتقديم المساعدات الإغاثية وتنفيذ مشاريع تنموية، حيث قام بتوفير الأراضي الزراعية والمعدات والبذور لتمكين اللاجئات السودانيات في أوغندا اقتصاديًا ومهنيًا، كما قدّم خيامًا تعمل بالطاقة الشمسية للعديد من الأسر اللاجئة في مختلف مناطق اللجوء.

وقد عقدت عدة جلسات في هذا المنتدى ناقشت التأثير المستمر للحرب على مدى الأجيال، والصحة النفسية في أجندات الأمن العالمي وأجندة المرأة والسلام والأمن في حلف الناتو، وأهمية مشاركة المرأة في الأمن والسلام لتأثيره المباشر على سلامة الأطفال النفسية والجسدية.

وأنهى المنتدى أعماله بإنعقاد جلسة بين رئيسة جمهورية كوسوفو وجيل المستقبل من الأطفال.

وعلى هامش المنتدى تم تكريم رئيسة جمهورية كوسوفو، فيوسا عثماني سادريو، بميدالية "الإخلاص والاستحقاق لخدمة الوطن" من قبل الحاكم العام لأنتيغوا وبربودا، السير الدكتور رودني ويليامز، تقديراً لقيادتها ومساهمتها في السلام والديمقراطية وتعزيز دور المرأة في القيادة، فضلاً عن التزامها الثابت بتعزيز العلاقات الدولية.

مسالخ أبوظبي تعلن جاهزيتها خلال عيد الأضحى

•• أبوظبيفي-وام

أكدت دائرة البلديات والنقل، ممثلة في بلدية مدينة أبوظبي، جاهزيتها الكاملة لتقديم خدمات المسالخ خلال عيد الأضحى المبارك، عبرأربعةمسالخ موزعة في مختلف مناطق المدينة، وضواحيها، تعمل يوميًا من الساعة 6:00 صباحًا حتى 5:30 مساءً، وذلك ضمن منظومة ترتكز على الصحة العامة، جودة الخدمة، وراحة المتعاملين.

وخصصت البلدية مسلخ أبوظبي الآلي في منطقة ميناء زايد بأبوظبي لتجهيز ذبائح هيئة الهلال الأحمر الإماراتية، والتطبيقات الذكية، بينما تم تخصيص كل من مسلخ بني ياس ومسلخ الوثبة الآلي لاستقبال وتجهيز ذبائح الجمهور الكريم ، في حين تم تخصيص مسلخ الشهامة الآلي لاستقبال وتجهيز ذبائح الجمهور والتطبيقات الذكية معاً.

وتوفر البلدية بدائل مرنة تتيح للجمهور إنجاز ذبائحهم بكل يسر، من خلال الحضور المباشر أو عبر تطبيقات الهواتف الذكية مثل: "ذبيحتي، وذبائح الجزيرة، وذبائح الإمارات، وحلال مزارعنا"، والتي تتيح اختيار نوع الذبيحة، وطلب التوصيل وفقاً لمعايير مريحة وآمنة.

وتلتزم بلدية مدينة أبوظبي بتطبيق أعلى المعايير الصحية في جميع المسالخ، بإشراف كوادر بيطرية متخصصة، لضمان توفير لحوم سليمة، وصالحة للاستهلاك، بما يعكس حرصها على سلامة المجتمع وراحته.

ADRA.
سلطة أبوظبي للتسجيل
Abu Dhabi Registration Authority

العدد ١٤٤٧٢ بتاريخ ٢٠٢٥/٦/٥

إعـــــلان

تعلن سلطة أبوظبي للتسجيل بأن / السادة :تاج النور خدمات متابعة المعاملات - ذ.م.م رخصة رقم: CN 1046380 قد تقدموا إلينا بطلب:

تعديل الشركاء تنازل وبيع/ اضافة عبدالمجيد تاج الدين 25%

تعديل الشركاء تنازل وبيع/ اضافة محمد رشيد الحق محمد ابو جعفر 25%

تعديل الشركاء تنازل وبيع/ اضافة محمد شاهد العالم محمد انو مياه 25%

تعديل الشركاء تنازل وبيع/ اضافة محمد همايون كبير محمد كالا مياه 25%

تعديل الشركاء تنازل وبيع/حذف عبدالمجيد تاج الدين

تعديل الشركاء تنازل وبيع/حذف محمد رياز محمد رشيد

تعديل اسم تجاري من/ تاج النور خدمات متابعة المعاملات - ذ.م.م

TAJ AL NOOR TRANSACTIONS - FOLLOWUP SERVICES - L.L.C

الى/ تاج النور للتجارة الكهروميكانيكية - ذ.م.م

TAJ AL NOOR ELECTROMECHANICAL - TRADING - L.L.C

فعلى كل من له حق أو اعتراض على هذا الإعلان مراجعة سلطة أبوظبي للتسجيل خلال يوم واحد من تاريخ نشر هذا الإعلان وإلا فإن السلطة غير مسؤولة عن أي حق أو دعوى بعد انقضاء هذه المدة حيث ستستكمل الإجراءات المطلوبة.

سلطة أبوظبي للتسجيل

ADRA.
سلطة أبوظبي للتسجيل
Abu Dhabi Registration Authority

العدد ١٤٤٧٢ بتاريخ ٢٠٢٥/٦/٥

إعـــــلان

تعلن سلطة أبوظبي للتسجيل بأن / السادة :برايم للبصريات - شركة الشخص الواحد ذ م م رخصة رقم: CN 1081459 قد تقدموا إلينا بطلب:

تعديل شكل قانوني من شركة الشخص الواحد ذ م م الى شركة ذات مسؤولية محدودة

تعديل الشركاء تنازل وبيع/ اضافة عبداللطيف ابراهيم فالابى فالابى 30%

تعديل الشركاء تنازل وبيع/ اضافة ايمان حسنى ابراهيم صالح 40%

تعديل الشركاء تنازل وبيع/ اضافة شفير عباس بلياليل ابسالى بالياليل 30%

تعديل الشركاء تنازل وبيع/حذف ايمان حسنى ابراهيم صالح

تعديل اسم تجاري من/ برايم للبصريات- شركة الشخص الواحد ذ م م

PRIME OPTIC - SOLE PROPRIETORSHIP L.L.C

الى/ برايم للبصريات - ذ.م.م

PRIME OPTICS - L.L.C

فعلى كل من له حق أو اعتراض على هذا الإعلان مراجعة سلطة أبوظبي للتسجيل خلال يوم واحد من تاريخ نشر هذا الإعلان وإلا فإن السلطة غير مسؤولة عن أي حق أو دعوى بعد انقضاء هذه المدة حيث ستستكمل الإجراءات المطلوبة.

سلطة أبوظبي للتسجيل

ADRA.
سلطة أبوظبي للتسجيل
Abu Dhabi Registration Authority

العدد ١٤٤٧٢ بتاريخ ٢٠٢٥/٦/٥

إعـــــلان

تعلن سلطة أبوظبي للتسجيل بأن / السادة :معهد الينور لتعليم اللغات - شركة الشخص الواحد ذ م م رخصة رقم: CN 4256693 قد تقدموا إلينا بطلب:

تعديل رأس المال من 50000 الى 10000

تعديل شكل قانوني من شركة الشخص الواحد ذ م م الى شركة ذات مسؤولية محدودة

تعديل الشركاء تنازل وبيع/ اضافة رواد حسين يزبك 50%

تعديل الشركاء تنازل وبيع/ اضافة علاء غازى البكرى 50%

تعديل الشركاء تنازل وبيع/حذف مهدى حمزى

تعديل اسم تجاري من/ معهد الينور لتعليم اللغات - شركة الشخص الواحد ذ م م

ELINOR INSTITUTE FOR LANGUAGES EDUCATION- SOLE PROPRIETORSHIP L.L.C

الى/ مركز الشرق للذكاء الاصطناعى - ذ.م.م

AL SHARQ ARTIFICIAL - INTELLIGENCE CENTER - L.L.C

فعلى كل من له حق أو اعتراض على هذا الإعلان مراجعة سلطة أبوظبي للتسجيل خلال ثلاثون يوما من تاريخ نشر هذا الإعلان وإلا فإن السلطة غير مسؤولة عن أي حق أو دعوى بعد انقضاء هذه المدة حيث ستستكمل الإجراءات المطلوبة.

سلطة أبوظبي للتسجيل

ADRA.
سلطة أبوظبي للتسجيل
Abu Dhabi Registration Authority

العدد ١٤٤٧٢ بتاريخ ٢٠٢٥/٦/٥

إعـــــلان

تعلن سلطة أبوظبي للتسجيل بأن / السادة :الطالب لبيع المواد الغذائية رخصة رقم: CN 4998612 قد تقدموا إلينا بطلب:

تعديل رأس المال الى 100000

تعديل شكل قانوني من مؤسسة فردية الى شركة ذات مسؤولية محدودة

تعديل الشركاء تنازل وبيع/ اضافة زايد عبدالله صالح الربيعى المنصورى 50%

تعديل الشركاء تنازل وبيع/ اضافة محمد على جادالله حسين المنصورى 50%

تعديل الشركاء تنازل وبيع/حذف زايد عبدالله صالح الربيعى المنصورى

تعديل اسم تجاري من/ الطالب لبيع المواد الغذائية

AL TALEB TO SELL FOODSTUFF

الى/ الطالب لبيع مواد غذائية - ذ.م.م

AL TALEB TO SELL FOODSTUFF - L.L.C

فعلى كل من له حق أو اعتراض على هذا الإعلان مراجعة سلطة أبوظبي للتسجيل خلال أربعة عشر يوما من تاريخ نشر هذا الإعلان وإلا فإن السلطة غير مسؤولة عن أي حق أو دعوى بعد انقضاء هذه المدة حيث ستستكمل الإجراءات المطلوبة.

سلطة أبوظبي للتسجيل

ADRA.
سلطة أبوظبي للتسجيل
Abu Dhabi Registration Authority

العدد ١٤٤٧٢ بتاريخ ٢٠٢٥/٦/٥

إعـــــلان

تعلن سلطة أبوظبي للتسجيل بأن / السادة :نريل اكسبرس للصيانة العامة - شركة الشخص الواحد ذ م م رخصة رقم: CN 4227220 قد تقدموا إلينا بطلب:

تعديل الشركاء تنازل وبيع/ اضافة محمد زبير حسين محمد ابولكلام 100%

تعديل الشركاء تنازل وبيع/حذف جنه الاسلام زوجه راسيل

تعديل اسم تجاري من/ نريل اكسبرس للصيانة العامة - شركة الشخص الواحد ذ م م

NARAIL EXPRESS GENERAL MAINTENANCE- SOLE PROPRIETORSHIP L.L.C

الى/ نريل اكسبرس للصيانة العامة - ذ.م.م - ش.ش.و

NARAIL EXPRESS GENERAL - MAINTENANCE - L.L.C - S.P.C

فعلى كل من له حق أو اعتراض على هذا الإعلان مراجعة سلطة أبوظبي للتسجيل خلال يوم واحد من تاريخ نشر هذا الإعلان وإلا فإن السلطة غير مسؤولة عن أي حق أو دعوى بعد انقضاء هذه المدة حيث ستستكمل الإجراءات المطلوبة.

سلطة أبوظبي للتسجيل

ADRA.
سلطة أبوظبي للتسجيل
Abu Dhabi Registration Authority

العدد ١٤٤٧٢ بتاريخ ٢٠٢٥/٦/٥

إعـــــلان

تعلن سلطة أبوظبي للتسجيل بأن / السادة :مكتب النجاح للكتابة والتصوير رخصة رقم: CN 1014887 قد تقدموا إلينا بطلب:

تعديل رأس المال الى 50000

تعديل شكل قانوني من مؤسسة فردية الى شركة الشخص الواحد ذ م م

تعديل الشركاء تنازل وبيع/احمد عبدالله احمد على المرزوقى من مالك الى مدير

تعديل الشركاء تنازل وبيع/احمد عبدالله احمد على المرزوقى من مالك الى مفوض بالتوقيع

تعديل نسب الشركاء/ احمد عبدالله احمد على المرزوقى من 100% الى 0%

تعديل نسب الشركاء/ احمد عبدالله احمد على المرزوقى من 100% الى 0%

تعديل اسم تجاري من/ مكتب النجاح للكتابة والتصوير

AL NAJAH TYPE WRITING & PHOTOCOPYING OFFICE

الى/ مكتب النجاح للكتابة والتصوير 2 - ذ.م.م - ش.ش.و

AL NAJAH TYPE WRITING AND - PHOTOCOPYING OFFICE 2 - L.L.C - S.P.C

فعلى كل من له حق أو اعتراض على هذا الإعلان مراجعة سلطة أبوظبي للتسجيل خلال اربعة عشر يوما من تاريخ نشر هذا الإعلان وإلا فإن السلطة غير مسؤولة عن أي حق أو دعوى بعد انقضاء هذه المدة حيث ستستكمل الإجراءات المطلوبة.

سلطة أبوظبي للتسجيل

ADRA.
سلطة أبوظبي للتسجيل
Abu Dhabi Registration Authority

العدد ١٤٤٧٢ بتاريخ ٢٠٢٥/٦/٥

إعـــــلان

تعلن سلطة أبوظبي للتسجيل بأن / السادة :ساميكس أويل للمنتاجات البترولية - ذ.م.م رخصة رقم: CN 5743170 قد تقدموا إلينا بطلب:

تعديل شكل قانوني من شركة ذات مسؤولية محدودة الى شركة الشخص الواحد ذ م م

تعديل الشركاء تنازل وبيع/ اضافة سالم محمد حيى الهاملى 100%

تعديل الشركاء تنازل وبيع/حذف محبوب باشا فيمبالى تشينا ماستان فيمبالى

تعديل الشركاء تنازل وبيع/حذف محبوب باشا فيمبالى تشينا ماستان فيمبالى

تعديل الشركاء تنازل وبيع/حذف سالم محمد حيى الهاملى

تعديل اسم تجاري من/ ساميكس أويل للمنتاجات البترولية - ذ.م.م

SAMIX OIL PETROLEUM PRODUCT - L.L.C

الى/ ساميكس أويل للمنتاجات البترولية - ذ.م.م - ش.ش.و

SAMIX OIL PETROLEUM - PRODUCT - L.L.C - S.P.C

فعلى كل من له حق أو اعتراض على هذا الإعلان مراجعة سلطة أبوظبي للتسجيل خلال يوم واحد من تاريخ نشر هذا الإعلان وإلا فإن السلطة غير مسؤولة عن أي حق أو دعوى بعد انقضاء هذه المدة حيث ستستكمل الإجراءات المطلوبة.

سلطة أبوظبي للتسجيل

ADRA.
سلطة أبوظبي للتسجيل
Abu Dhabi Registration Authority

العدد ١٤٤٧٢ بتاريخ ٢٠٢٥/٦/٥

إعـــــلان

تعلن سلطة أبوظبي للتسجيل بأن / السادة :مطعم شايستاس كيتشان ذ.م.م رخصة رقم: CN 3018266 قد تقدموا إلينا بطلب:

تعديل رأس المال الى 150000

تعديل شكل قانوني من شركة ذات مسؤولية محدودة الى شركة الشخص الواحد ذ م م

تعديل الشركاء تنازل وبيع/ اضافة عبدالشاهد عبدالرشيد 100%

تعديل الشركاء تنازل وبيع/حذف ناصر حمود سعيد محمد النيادى

تعديل الشركاء تنازل وبيع/حذف عبدالشاهد عبدالرشيد

تعديل اسم تجاري من/ مطعم شايستاس كيتشان ذ.م.م

SHAISTAS KITCHEN RESTAURANT L.L.C

الى/ مطعم شايستاس كيتشان - ذ.م.م - ش.ش.و

SHAISTAS KITCHEN - RESTAURANT - L.L.C - S.P.C

فعلى كل من له حق أو اعتراض على هذا الإعلان مراجعة سلطة أبوظبي للتسجيل خلال يوم واحد من تاريخ نشر هذا الإعلان وإلا فإن السلطة غير مسؤولة عن أي حق أو دعوى بعد انقضاء هذه المدة حيث ستستكمل الإجراءات المطلوبة.

سلطة أبوظبي للتسجيل

ADRA.
سلطة أبوظبي للتسجيل
Abu Dhabi Registration Authority

العدد ١٤٤٧٢ بتاريخ ٢٠٢٥/٦/٥

إعـــــلان

تعلن سلطة أبوظبي للتسجيل بأن / السادة :هايلاند للتجارة العامة رخصة رقم: CN 3643370 قد تقدموا إلينا بطلب:

تعديل اسم تجاري من/هايلاند للتجارة العامة

HIGHLAND GENERAL TRADING

الى/ ترند 4 كي للتكنلوجيا

TREND 4 K TECHNOLOGIES

فعلى كل من له حق أو اعتراض على هذا الإعلان مراجعة سلطة أبوظبي للتسجيل خلال يوم واحد من تاريخ نشر هذا الإعلان وإلا فإن السلطة غير مسؤولة عن أي حق أو دعوى بعد انقضاء هذه المدة حيث ستستكمل الإجراءات المطلوبة.

سلطة أبوظبي للتسجيل

ADRA.
سلطة أبوظبي للتسجيل
Abu Dhabi Registration Authority

العدد ١٤٤٧٢ بتاريخ ٢٠٢٥/٦/٥

إعـــــلان

تعلن سلطة أبوظبي للتسجيل بأن / السادة :مركز همة لتنمية القدرات العقلية - شركة الشخص الواحد ذ م م رخصة رقم: CN 4606048 قد تقدموا إلينا بطلب:

تعديل اسم تجاري من/ مركز همة لتنمية القدرات العقلية - شركة الشخص الواحد ذ م م

HEMA MIND ABILITIES DEVELOPMENT CENTE - SOLE PROPRIETORSHIP L.L.C

الى/ 777 العقارية - ذ.م.م - ش.ش.و

777 - FOR REAL ESTATE - L.L.C S.P.C

فعلى كل من له حق أو اعتراض على هذا الإعلان مراجعة سلطة أبوظبي للتسجيل خلال يوم واحد من تاريخ نشر هذا الإعلان وإلا فإن السلطة غير مسؤولة عن أي حق أو دعوى بعد انقضاء هذه المدة حيث ستستكمل الإجراءات المطلوبة.

سلطة أبوظبي للتسجيل

ADRA.
سلطة أبوظبي للتسجيل
Abu Dhabi Registration Authority

العدد ١٤٤٧٢ بتاريخ ٢٠٢٥/٦/٥

إعـــــلان

تعلن سلطة أبوظبي للتسجيل بأن / السادة :بيارق للتجارة العامة رخصة رقم: CN 1189891 قد تقدموا إلينا بطلب:

تعديل رأس المال الى 100000

تعديل شكل قانوني من مؤسسة فردية الى شركة الشخص الواحد ذ م م

تعديل اسم تجاري من/ بيارق للتجارة العامة

BAYAREK GENERAL TRADING

الى/ بيارق للتجارة العامة - ذ.م.م - ش.ش.و

BAYAREK GENERAL TRADING - L.L.C - S.P.C

فعلى كل من له حق أو اعتراض على هذا الإعلان مراجعة سلطة أبوظبي للتسجيل خلال أربعة عشر يوما من تاريخ نشر هذا الإعلان وإلا فإن السلطة غير مسؤولة عن أي حق أو دعوى بعد انقضاء هذه المدة حيث ستستكمل الإجراءات المطلوبة.

سلطة أبوظبي للتسجيل

ADRA.
سلطة أبوظبي للتسجيل
Abu Dhabi Registration Authority

العدد ١٤٤٧٢ بتاريخ ٢٠٢٥/٦/٥

إعلان تصفية شركة

نوع الشركة: شركة الشخص الواحد ذ م م

الاسم التجاري: حدائق بوتانكال - شركة الشخص الواحد ذ م م

عنوان الشركة: مزرعة، محمد عبدالله مبارك البوعينين المزروعي، FRM 18 ليوا،لطير، محضر الظويهر

رقم القيد في السجل الاقتصادي: CN 4952933

التعديل الذي طرأ على الشركة:

1 - حل وتصفية الشركة

2 - تعيين الساده/الاتحاد للمحاسبة والمراجعة ذ.م.م، كمصفي قانوني للشركة بتاريخ 2025/06/04 وبناء على قرار محضر الجمعية العمومية غير العادية الموثق لدى كاتب العدل بالرقم: 2599038949

تاريخ التعديل: 2025/06/04

فعلى كل من له حق او اعتراض على هذا الاعلان مراجعة المصفي المعين خلال مدة 30 يوما من تاريخ نشر هذا الاعلان.

سلطة أبوظبي للتسجيل

ADRA.
سلطة أبوظبي للتسجيل
Abu Dhabi Registration Authority

العدد ١٤٤٧٢ بتاريخ ٢٠٢٥/٦/٥

إعـــــلان

تعلن سلطة أبوظبي للتسجيل بأن / السادة :إلتزام لإدارة الأصول العقارية - شركة الشخص الواحد ذ م م رخصة رقم: CN 1879371 قد تقدموا إلينا بطلب:

تعديل اسم تجاري من/ إلتزام لإدارة الأصول العقارية - شركة الشخص الواحد ذ م م

ELTIZAM ASSET MANAGEMENT ESTATE - SOLE PROPRIETORSHIP L.L.C

الى/ الدار ايستاتيس مانيجمانت - ذ.م.م - ش.ش.و

ALDAR ESTATES MANAGEMENT - L.L.C - S.P.C

فعلى كل من له حق أو اعتراض على هذا الإعلان مراجعة سلطة أبوظبي للتسجيل خلال يوم واحد من تاريخ نشر هذا الإعلان وإلا فإن السلطة غير مسؤولة عن أي حق أو دعوى بعد انقضاء هذه المدة حيث ستستكمل الإجراءات المطلوبة.

سلطة أبوظبي للتسجيل

ADRA.
سلطة أبوظبي للتسجيل
Abu Dhabi Registration Authority

العدد ١٤٤٧٢ بتاريخ ٢٠٢٥/٦/٥

إعـــــلان

تعلن سلطة أبوظبي للتسجيل بأن / السادة: 1263424 رخصة رقم: CN 5850154 قد تقدموا إلينا بطلب:

تعديل اسم تجاري من/ 1263424

1263424

الى/ مؤسسة اكسبكت لصيانة المباني

EXPECT BUILDINGS MAINTENANCE - ESTABLISHMENT

فعلى كل من له حق أو اعتراض على هذا الإعلان مراجعة سلطة أبوظبي للتسجيل خلال يوم واحد من تاريخ نشر هذا الإعلان وإلا فإن السلطة غير مسؤولة عن أي حق أو دعوى بعد انقضاء هذه المدة حيث ستستكمل الإجراءات المطلوبة.

سلطة أبوظبي للتسجيل

ADRA.
سلطة أبوظبي للتسجيل
Abu Dhabi Registration Authority

العدد ١٤٤٧٢ بتاريخ ٢٠٢٥/٦/٥

إعـــــلان

تعلن سلطة أبوظبي للتسجيل بأن / السادة :مايلس تو ميموريس للسياحة والسفر والنقليات العامة - ذ.م.م - ش.ش.و رخصة رقم: CN 4020316 قد تقدموا إلينا بطلب:

تعديل اسم تجاري من/ مايلس تو ميموريس للسياحة والسفر والنقليات العامة - ذ.م.م - ش.ش.و

MILES TO MEMORIES TOURS AND - GENERAL TRANSPORTS - L.L.C - S.P.C

الى/ مايلس تو ميموريس للسياحة والسفر والنقليات العامة - ذ.م.م -ش.ش.و

MILES TO MEMORIES TOURS TRAVELS AND GENERAL - TRANSPORTS - L.L.C - S.P.C

فعلى كل من له حق أو اعتراض على هذا الإعلان مراجعة سلطة أبوظبي للتسجيل خلال يوم واحد من تاريخ نشر هذا الإعلان وإلا فإن السلطة غير مسؤولة عن أي حق أو دعوى بعد انقضاء هذه المدة حيث ستستكمل الإجراءات المطلوبة.

سلطة أبوظبي للتسجيل

دائرة التنمية الاقتصادية
DEPARTMENT OF ECONOMIC DEVELOPMENT

العدد ١٤٤٧٢ بتاريخ ٢٠٢٥/٦/٥

الغاء إعلان سابق

تعلن دائرة التنمية الإقتصادية بخصوص الرخصة رقم: CN 5677074 بالاسم التجاري سترونغ ستيب للمقاولات العامة-ذ.م.م-ش.ش.و بالغاء طلب تعديل الرخصة واعادة الوضع كما كان عليه سابقاً.

فعلى كل من له حق أو اعتراض على هذا الإعلان مراجعة دائرة التنمية الاقتصادية خلال أسبوع من تاريخ نشر هذا الإعلان وإلا فإن الدائرة غير مسؤولة عن أي حق أو دعوى بعد انقضاء هذه المدة حيث ستستكمل الإجراءات المطلوبة.

مركز أبوظبي للأعمال (أبوظبي)

ADRA.
سلطة أبوظبي للتسجيل
Abu Dhabi Registration Authority

العدد ١٤٤٧٢ بتاريخ ٢٠٢٥/٦/٥

إعـــــلان

تعلن سلطة أبوظبي للتسجيل بأن / السادة :سما للتجارة العامة -شركة الشخص الواحد ذ.م.م رخصة رقم: CN 3018549 قد تقدموا إلينا بطلب:

تعديل اسم تجاري من/ سما للتجارة العامة -شركة الشخص الواحد ذ.م.م

SAMA GENERAL TRADING ONE MAN - COMPANY L.L.C

الى/ سما بلس التجارية - ذ.م.م - ش.ش.و

SAMA PLUS TRADING - L.L.C - S.P.C

فعلى كل من له حق أو اعتراض على هذا الإعلان مراجعة سلطة أبوظبي للتسجيل خلال يوم واحد من تاريخ نشر هذا الإعلان وإلا فإن السلطة غير مسؤولة عن أي حق أو دعوى بعد انقضاء هذه المدة حيث ستستكمل الإجراءات المطلوبة.

سلطة أبوظبي للتسجيل

ADRA.
سلطة أبوظبي للتسجيل
Abu Dhabi Registration Authority

العدد ١٤٤٧٢ بتاريخ ٢٠٢٥/٦/٥

إعـــــلان

تعلن سلطة أبوظبي للتسجيل بأن / السادة :اريجنتلى سبورت للنقليات والمقاولات العامة - ذ.م.م - ش.ش.و رخصة رقم: CN 4111555 قد تقدموا إلينا بطلب:

تعديل شكل قانوني من شركة الشخص الواحد ذ م م الى شركة ذات مسؤولية محدودة

تعديل الشركاء تنازل وبيع/ اضافة خالد احمد سالم مخاشن 5%

تعديل الشركاء تنازل وبيع/ اضافة سلمان على محمد اقبال جافيد 95%

تعديل الشركاء تنازل وبيع/حذف خالد احمد سالم مخاشن

تعديل اسم تجاري من/ اريجنتلى سبورت للنقليات والمقاولات العامة - ذ.م.م - ش.ش.و

ARGENTLY SUPPORT FOR GENERAL CONTRACTING AND - TRANSPORT - L.L.C - S.P.C

الى/ اريجنتلى سبورت للنقليات والمقاولات العامة - ذ.م.م

ARGENTLY SUPPORT FOR GENERAL CONTRACTING AND - TRANSPORT - L.L.C

فعلى كل من له حق أو اعتراض على هذا الإعلان مراجعة سلطة أبوظبي للتسجيل خلال يوم واحد من تاريخ نشر هذا الإعلان وإلا فإن السلطة غير مسؤولة عن أي حق أو دعوى بعد انقضاء هذه المدة حيث ستستكمل الإجراءات المطلوبة.

سلطة أبوظبي للتسجيل

ADRA.
سلطة أبوظبي للتسجيل
Abu Dhabi Registration Authority

العدد ١٤٤٧٢ بتاريخ ٢٠٢٥/٦/٥

إعـــــلان

تعلن سلطة أبوظبي للتسجيل بأن / السادة :وادي باكتيا للسكراب رخصة رقم: CN 4449707 قد تقدموا إلينا بطلب:

تعديل رأس المال الى 150000

تعديل شكل قانوني من مؤسسة فردية الى شركة الشخص الواحد ذ م م

تعديل الشركاء تنازل وبيع/ اضافة التماس خان خان صاحب جول 100%

تعديل الشركاء تنازل وبيع/حذف شهاب عمر هديب سالم السيابى

تعديل اسم تجاري من/وادي باكتيا للسكراب

WADI PAKTIA SCRAP

الى/ وادي باكتيا للسكراب - ذ.م.م - ش.ش.و

WADI PAKTIA SCRAP - L.L.C - S.P.C

فعلى كل من له حق أو اعتراض على هذا الإعلان مراجعة سلطة أبوظبي للتسجيل خلال أربعة عشر يوما من تاريخ نشر هذا الإعلان وإلا فإن السلطة غير مسؤولة عن أي حق أو دعوى بعد انقضاء هذه المدة حيث ستستكمل الإجراءات المطلوبة.

سلطة أبوظبي للتسجيل

برجيل القابضة تشغل وتدير مستشفى داس التابع لأدنوك

•• أبوظبي-وام

وقعت برجيل القابضة، المتخصصة في خدمات الرعاية الصحية المتقدمة في الشرق الأوسط وشمال إفريقيا، عقد تشغيل وإدارة مستشفى داس الجديد التابع لأدنوك في جزيرة داس.

وتُعد هذه الشراكة خطوة مهمة تعكس التزام "أدنوك" بتعزيز الجاهزية للطوارئ وتوسيع نطاق الرعاية الصحية ودعم صحة المجتمع ورفاهيته في جزيرة داس.

ويُعد مستشفى داس الجديد، المركز الرئيسي للرعاية الصحية والاستجابة للطوارئ لسكان الجزيرة، مدعومًا ببنية تحتية متقدمة وخدمات طبية متكاملة على مدار الساعة، ويخدم موظفي أدنوك وسكان الجزيرة مع قدرة عالية على التعامل مع الحالات الحرجة في المناطق المجاورة.

وقالت الدكتورة غوية النيادي، نائب رئيس أول الخدمات الطبية وجودة الحياة في "أدنوك"، إن مستشفى داس الجديد سيوفر من خلال هذه الشراكة مع برجيل القابضة، خدمات رعاية صحية وطوارئ عالية الجودة لموظفي "أدنوك" ومجتمع جزيرة داس دعماً لإستراتيجية الشركة "طاقة للارتقاء بجودة الحياة".

وستتولى برجيل القابضة الإشراف الكامل على الجوانب الطبية والإدارية للمستشفى، الذي يوفّر مجموعة متكاملة من العيادات الخارجية تشمل الجراحة العامة، والطب الباطني، وطب الأسرة، والصحة المهنية، وأمراض الأنف والأذن والحنجرة، وطب الأسنان، وطب العيون، وأمراض القلب والرئة، وخدمات العلاج التأهيلي، بجانب قسم الطوارئ المجهز بالكامل، وغرفة عمليات، وصيدليات.

ويضم المستشفى 23 سريرًا موزعة على وحدات العزل والعناية الحرجة للرجال والنساء، ما يُعزز جاهزيته للتعامل مع الحالات الحادة والمزمنة ويشمل كذلك خدمات تصوير تشخيصي متقدمة مثل الأشعة السينية والتصوير المقطعي والموجات فوق الصوتية إلى جانب وحدة للعلاج الطبيعي وإعادة التأهيل.

المجلس الوطني الاتحادي يعقد جلسته الحادية عشرة في 11 يونيو 2025

•• أبوظبي-وام

يعقد المجلس الوطني الاتحادي برئاسة معالي صقر غباش رئيس المجلس، جلسته الحادية عشرة من دور الانعقاد العادي الثاني من الفصل التشريعي الثامن عشر، يوم الأربعاء الموافق 11 يونيو 2025 في قاعة زايد بمقر المجلس بأبوظبي، يناقش خلالها مشروع قانون اتحادي في شأن اعتماد الحساب الختامي الموحد للاتحاد "البيانات المالية الموحدة" عن السنة المالية المنتهية في 31-12-2024م، ويوجه خمسة أسئلة إلى ممثلي الحكومة.

ووفق جدول أعمال الجلسة سيوجه أعضاء المجلس خمسة أسئلة، الأول من سعادة الدكتور عدنان حمد الحمادي إلى معالي عبدالرحمن بن عبد المنان العور وزير الموارد البشرية والتوطين وزير التعليم العالي والبحث العلمي بالإنابة حول "قرار عدم الاعتراف بالمؤهلات الأكاديمية للطلبة المواطنين خارج الدولة"، والثاني من سعادة محمد عيسى الكشف إلى معالي المهندس سهيل بن محمد المزروعي وزير الطاقة والبنية التحتية حول "الشاحنات على طريق محمد بن زايد"، والسؤال الثالث من سعادة سعيد راشد العابدي إلى معالي شما بنت سهيل المزروعي وزيرة تمكين المجتمع حول "دعم المتقاعدين الذين تقاعدوا قبل عام 2008"، فيما يوجه سعادة الدكتور عدنان حمد الحمادي السؤالين الرابع والخامس إلى معالي محمد بن هادي الحسيني وزير الدولة للشؤون المالية حول "تنظيم أسعار تأمين المركبات وتوفير حلول للمركبات الكهربائية"، وحول "التوطين في شركات التأمين". وفي بند الرسائل، سيتم إحاطة المجلس علما برسالة صادرة إلى الحكومة حول توصيات المجلس بشأن موضوع "سياسة الحكومة في تعزيز دور الإعلام الحكومي لتأصيل المحتوى وترسيخ الهوية الوطنية"، وبسبع رسائل واردة من معالي عبد الرحمن محمد العويس وزير الصحة ووقاية المجتمع وزير دولة لشؤون المجلس الوطني الاتحادي، تتضمن قرارات مجلس الوزراء في شأن توصيات المجلس الوطني الاتحادي لموضوع "سياسة وزارة العدل بشأن معهد التدريب القضائي"، وموضوع "سياسة الحكومة بشأن التعليم التقني والتدريب المهني"، وموضوع "استراتيجية الحكومة في شأن البحث والتطوير". إضافة إلى رسائل تتضمن قرارات مجلس الوزراء بالموافقة على مناقشة أربعة موضوعات عامة هي: سياسة الحكومة بشأن حماية المستهلك، وسياسة الحكومة بشأن دعم الشركات الوطنية، وسياسة الحكومة بشأن تعزيز دور جمعيات ومؤسسات النفع العام في الدولة، وسياسة الحكومة بشأن سلامة وانسيابية الحركة المرورية.

كما يطلع المجلس على تقرير لجنة شؤون التقنية والطاقة والثروة المعدنية والمرافق العامة، حول توصيات موضوع سياسة الحكومة بشأن إدارة واستدامة الوقف وأموال الزكاة وتعزيز دورها المجتمعي، الذي ناقشه المجلس في جلسته العاشرة المعقودة بتاريخ 7 مايو 2025م.

سفير الإمارات لدى سوريا يشارك في حفل استئناف فلاي دبي رحلاتها إلى دمشق

•• دمشق-وام

شارك سعادة حسن أحمد الشحي سفير الإمارات العربية المتحدة لدى الجمهورية العربية السورية، في حفل استئناف رحلات شركة "فلاي دبي" إلى مطار دمشق الدولي، وذلك بمشاركة رئيس هيئة الطيران المدني والنقل الجوي السوري أشهد صليبي وعدد من موظفي الهيئة ومن كوادر مطار دمشق الدولي. وقال سعادة الشحي خلال مراسم الحفل: " يسعدنا استئناف شركة "فلاي دبي" رحلاتها الجوية إلى الجمهورية العربية السورية الشقيقة، وذلك في إطار العلاقات الأخوية الوطيدة بين الشعبين الشقيقين، وبما يدعم جهود دولة الإمارات في تعزيز التواصل والربط الجوي الإقليمي والدولي".

وأكد سعادته التزام دولة الإمارات بدعم كافة الجهود التي تحقق التنمية والاستقرار للشعب السوري الشقيق، مشيرا إلى موقف دولة الإمارات الداعم لجميع الجهود المبذولة لتحقيق آمال الشعب السوري في الأمن والتعايش السلمي والتنمية.

التواجد البلدي بمنطقة الظفرة يعلن برنامج فعاليات عيد الأضحى

•• الظفرة-وام

أعلن فريق التواجد البلدي في بلدية منطقة الظفرة، تنظيم برنامج حافل بالفعاليات والأنشطة المتنوعة، خلال أيام عيد الأضحى المبارك، ولمدة ثلاثة أيام، وذلك في قاعات الأفراح على مستوى مدن منطقة الظفرة، وبحيث تبدأ من الساعة الخامسة مساءً وتستمر حتى الساعة العاشرة ليلاً. ويهدف برنامج العيد إلى إسعاد المجتمع وزوار المنطقة، وإبراز الموروث الثقافي والتراثي، وتعزيز دور الثقافة الإماراتية في ترسيخ قيم الهوية الوطنية وصونها، وغرس القيم والعادات وتقاليد السنع الإماراتي. ويتضمن البرنامج مسابقات للكبار والصغار وجوائز قيمة للفائزين، بالإضافة إلى فقرات الألعاب الشعبية، وركن الأسر المنتجة والرسم، والنحت وتركيب الخرز وعروض الفرق الاستعراضية وفرق الحربية والشخصيات الكرتونية، والمجسمات المضيئة على المداخل والمماشي الرئيسية.

الوطني الاتحادي يشارك في اجتماع النساء البرلمانيات بالبرازيل

•• برازيليا-وام

شاركت سعادة سارة محمد فلكناز عضو المجلس الوطني الاتحادي في اجتماع النساء البرلمانيات، الذي عُقد ضمن أعمال المنتدى البرلماني الحادي عشر لمجموعة بريكس، في برازيليا بجمهورية البرازيل المتحدة.

وقالت في مداخلة الشعبة البرلمانية للمجلس الوطني الاتحادي خلال مناقشة موضوع "النساء في عصر الذكاء الاصطناعي: بين حماية الحقوق والإدماج في الاقتصاد الرقمي"، إن التقنيات الرقمية والذكاء الاصطناعي ليست محايدة جندريًا،ولا زلن النساء يعانين من ضعف التمثيل في هذا القطاع الحيوي، بالإضافة إلى تعرضهن لمخاطر رقمية متزايدة، مثل التشهير باستخدام الصور المزيفة، وسوء استخدام البيانات، والتحيز الخوارزمي. وشددت فلكناز على أهمية الدور البرلماني في صياغة أطر تشريعية وتنظيمية تراعي الفوارق الجندرية، وتُعزز الشفافية في تصميم وتطبيق الخوارزميات، داعية إلى تبني سياسات تدريبية موجهة لتمكين النساء تقنيًا وإتاحة فرص عادلة لهن في القطاع الرقمي المستقبلي.

كما استعرضت أبرز المبادرات الوطنية في هذا المجال، ومنها: برنامج "سيدتي" للذكاء الاصطناعي، والمبادرة الوطنية للمبرمجين، وبرنامج تأهيل الكفاءات النسائية في القطاعات المستقبلية.

وأوضحت أن أكثر من 56% من خريجي مجالات العلوم والتكنولوجيا في دولة الإمارات هم من النساء، كما أن المرأة تشكل أكثر من نصف القوى العاملة في قطاع الفضاء في الامارات نساء، وهو ما يعكس التزام الدولة ببناء بيئة رقمية دامجة ومستدامة.

وفي جلسة مخصصة لمناقشة التغير المناخي وتمكين المرأة، تناولت سعادة فلكناز تأثيرات التغير المناخي على النساء، لاسيما في المجتمعات الهشة، مشيرة إلى أن النساء يشكلن نحو 80% من النازحين بسبب الكوارث المناخية، وأن تمثيلهن في مفاوضات المناخ الدولية لا يزال دون المطلوب.

كما أبرزت سعادتها جهود دولة الإمارات في هذا المجال، وعلى رأسها مبادرة التغير المناخي والمساواة بين الجنسين، ودمج البعد الجندري في استراتيجية الحياد المناخي 2050، بالإضافة إلى إنشاء لجنة برلمانية للاستدامة برئاسة نسائية في المجلس الوطني الاتحادي، تهدف إلى تقليل البصمة البيئية للمجلس. وأكدت فلكناز أن تمكين النساء في السياسات المناخية ليس فقط مطلبًا للعدالة الاجتماعية، بل ضرورة استراتيجية لضمان فعالية الاستجابة العالمية لتحديات المناخ. كما شاركت سعادتها في جلسة ختامية ناقشت دور البرلمانيات في رسم أجندة بريكس 2025، أكدت خلالها على أهمية إدماج البعد الجندري في كل محاور التعاون البرلماني المستقبلي، وتعزيز التشريعات التي تستجيب للتحديات النوعية التي تواجهها النساء.

أطباء الإمارات تطلق المرحلة الثانية لمشروع قسطرة القلب المتنقلة في القرى المصرية

•• أبوظبي-وام

أعلنت مبادرة أطباء الإمارات، إطلاق المرحلة الثانية من خدمة مركز قسطرة القلب المتنقل في القرى المصرية، في إطار البرنامج الاماراتي المصري للقلب، بعد نجاح المشروع منذ تدشينه عام 2015 في تقديم أفضل مستوى من الرعاية الصحية لمرضى القلب، في بادرة هي الأولى من نوعها في الشرق الأوسط، تهدف إلى تحسين الخدمات الطبية والتخصصية لكبار السن والنساء في المناطق البعيدة عن المستشفيات التخصصية وتدريب الكوادر الطبية وفق أحدث المعايير العالمية.

ويأتي تدشين المرحلة الثانية بعد نجاح المرحلة التجريبية في القارة الإفريقية في علاج الآلاف من مرضى القلب وإجراء المئات من عمليات القسطرة القلبية في العشر سنوات الماضية، في إطار حملات زايد الإنسانية انسجاما مع توجيهات القيادة الحكيمة بتبني مبادرات مبتكرة وغير مسبوقة وتقديم أفضل الخدمات للمرضى المحتاجين.

وتنفذ المرحلة الثانية في القرى المصرية برعاية من وزارة الصحة المصرية وباشراف أطباء الإمارات وأطباء مصر، من منتسبي برنامج القيادات الطبية الإنسانية الشابة، وبمبادرة من جمعية دار البر وعيادات الإمارات المتنقلة وشركة "جي اي" العالمية، تحت إطار تطوعي ومظلة إنسانية.

وتتضمن الخطة التشغيلية في مصر مرحلتين، الأولى بناء القدرات والجاهزية الطبية، والثانية تشغيل مركز قسطرة القلب المتنقل لإجراء عمليات القسطرة، تسهيلا على مرضى القلب في المناطق البعيدة ولتقديم الخدمات التشخيصية والعلاجية والوقائية بمشاركة فعالة من الكوادر الطبية الإماراتية والمصرية والفرنسية.

ويأتي إطلاق المرحلة الثانية من الخدمة، انسجاما مع الروح الإنسانية للمغفور له الشيخ زايد بن سلطان آل نهيان، طيب الله ثراه، واستكمالا للمهام الإنسانية لمبادرة زايد العطاء منذ انطلاقها عام 2000 والتي استطاعت في الـ"25" سنة الماضية أن تصل برسالتها الإنسانية للملايين في شتى بقاع العالم تحت شعار "على خطى ونهج زايد الخير" وقدمت نموذجا يحتذى به محليا ودوليا في مجال ريادة الأعمال الإنسانية والاجتماعية.

وأكد جراح القلب الإماراتي الدكتورعادل عبدالله الشامري العجمي، الرئيس التنفيذي لمبادرة زايد العطاء، أن مركز قسطرة القلب المتنقل استقبل خلال مهامه الإنسانية التجريبية الأولى في القارة الإفريقية الآلاف من مرضى القلب من الأطفال والمسنّين ممّن يعانون من الأمراض القلبية الطارئة والمزمنة، فضلاً عن معاينة المئات من الحالات المرضية المصابة بتشوهات خلقية وأمراض في الشرايين والقلب والصمامات.

وأوضح أن المرحلة القادمة تشمل تشغيل مركز قسطرة القلب المتنقل في مصر بإشراف وزارة الصحة المصرية، مشيرا في هذا الإطار إلى تشكيل لجنة مشتركة لضمان استدامة واستمرارية الخدمات التخصصية القلبية إضافة إلى تكليف فرق تتولى تصميم وتنظيم برامج تدريبية للكوادر الطبية لإجراء عمليات القلب وفق أفضل المعايير في الوحدات الجراحية المتنقلة.

من جانبه قال سعادة عبد الله علي بن زايد الفلاسي، رئيس مجلس إدارة جمعية دار البر، إن المستشفى المتحرك ووحدات القسطرة المتنقلة حققت نجاحا كبيرا في تنفيذ مهامها من خلال قدرتها على تكوين شراكات إستراتيجية مع المؤسسات الحكومية والخاصة والتطوعية التي مكنت الطاقم الطبي الإماراتي المصري الفرنسي المشترك من تقديم خدماته التشخيصية والعلاجية لآلاف المرضى المتعففين وبالأخص الأطفال والمسنين.

بدوره أكد جراح القلب الفرنسي البرفسور أولفير جاكدين، استشاري جراحة القلب في مركز الإمارات للقلب، أهمية خدمة قسطرة القلب المتنقلة والتي تتمثل في تقديم الرعاية الفورية اللازمة لمرضى القلب.

من جهته أكد جراح القلب المصري صلاح الشافي، أن مركز قسطرة القلب المتنقل يتيح فرص التدريب الميداني التخصصي للأطباء وفق أفضل المستويات، بالاستعانة بالتكنولوجيا والبرامج الحديثة.

جائزة الشارقة للعمل التطوعي تطلق تحدي (كن صديقا للبيئة)

•• الشارقة-وام

أطلقت جائزة الشارقة للعمل التطوعي تحدي شهر يونيو تحت شعار "كن صديقاً للبيئة"، ضمن سلسلة مبادراتها الشهرية "تحدي 12×12" في إطار تعزيز الوعي البيئي وترسيخ مفاهيم الاستدامة والمسؤولية المجتمعية، بما ينسجم مع أهداف التنمية المستدامة ويعكس رؤية الشارقة في الريادة المجتمعية والعمل التطوعي.

يهدف التحدي إلى تشجيع مختلف فئات المجتمع على تبنّي ممارسات بيئية تطوعية تسهم في حماية البيئة واستدامتها، من خلال مبادرات بسيطة وفعالة مثل زراعة الأشجار، وتنظيف الأماكن العامة، وإعادة التدوير، بالإضافة إلى تقديم أفكار مبتكرة ومبادرات تعزز من الحفاظ على الموارد البيئية كإرث حضاري للأجيال القادمة.

وأكد الدكتور جاسم الحمادي، الأمين العام للجائزة أن إطلاق تحدي "كن صديقاً للبيئة" يعكس حرص الجائزة على تعزيز ثقافة العمل التطوعي البيئي، ودعم المبادرات المجتمعية الهادفة إلى تحقيق التوازن بين الإنسان والطبيعة، مشيراً إلى أن حماية البيئة مسؤولية جماعية تتطلب مشاركة فاعلة من الأفراد والمؤسسات.

خطر الصواريخ وإغلاق المجالات الجوية يضغط على شركات الطيران

•• عواصم- رويترز

يقول مسؤولون تنفيذيون في قطاع الطيران، إن انتشار الصراعات يزيد من الأعباء على كاهل عمليات شركات الطيران وعلى ربحيتها، إذ يجعل تلك الشركات تواجه صعوبات من تزايد خطر الصواريخ والطائرات المسيرة، وإغلاق المجالات الجوية وتزييف المواقع الجغرافية.

وتتحمل شركات الطيران نفقات أكبر وتفقد من حصتها السوقية، بسبب إلغاء الرحلات الجوية وتغيير المسارات المكلف الذي عادة ما تضطر إليه بناء على إشعارات قبيل الرحلات بفترة وجيزة. وبدأ قطاع الطيران في الاستثمار أكثر في البيانات والتخطيط الأمني.

ويقول جاي موراي المسؤول عن أمن الطيران، في شركة طيران (توي) الأوروبية: «التخطيط للرحلات الجوية في مثل هذه الظروف بالغ الصعوبة... ينتعش قطاع الطيران على أساس وضوح التوقعات وغيابها سيؤدي دائماً إلى نفقات أعلى». ومع تزايد إغلاق المجالات الجوية بسبب الحروب والصراعات حول روسيا وأوكرانيا، وفي الشرق الأوسط، وبين الهند وباكستان، وفي مناطق من أفريقيا، لم يعد لدى شركات الطيران سوى القليل من خيارات مسارات التحليق بين وجهاتها. ويقول مارك زي مؤسس «أو.بي.إس» غروب، المعنية بتبادل معلومات مخاطر الطيران «بالمقارنة بما كان عليه الوضع قبل 5 سنوات، أكثر من نصف الدول التي يتم التحليق عبرها في رحلة اعتيادية بين أوروبا وآسيا، تحتاج الآن إلى مراجعة دقيقة قبل كل رحلة جوية». وتسبب الصراع الإسرائيلي الفلسطيني الدائر حالياً، والذي اندلع في أكتوبر (تشرين الأول) 2023، إلى تحليق طائرات تجارية في ذات المناطق التي تشهد انطلاق وابل من طائرات مسيرة، وصواريخ دون سابق إنذار في مسارات أساسية للطيران، وقيل إن بعضها كان قريباً بما يكفي ليراه الطيارون والركاب. وتواجه مطارات روسية بما في ذلك مطارات في العاصمة موسكو، عمليات إغلاق متكررة لفترات وجيزة بسبب نشاط الطائرات المسيرة، كما يتزايد التلاعب في أنظمة الملاحة، في ما يعرف بتزييف المواقع الجغرافية، حول مناطق الاضطرابات السياسية حول العالم.

وعندما نشبت أعمال قتالية بين الهند وباكستان الشهر الماضي، أغلقت كل دولة مجالها الجوي في وجه الأخرى. وقال نيك كارين نائب رئيس الاتحاد الدولي للنقل الجوي (إياتا) للعمليات والأمن والسلامة، للصحفيين في الاجتماع السنوي للاتحاد في نيودلهي، الثلاثاء: «المجال الجوي لا يجب أن يُستغل كأداة انتقام، لكن هذا يحدث». وأشار مسؤول للعمليات في شركة إنديجو للطيران، إلى أن عمليات تحويل مسار الرحلات الجوية التي تتم في الآونة الأخيرة، تقوض جهود تقليل الانبعاثات وزيادة كفاءة شركات الطيران.

وبعيداً عن مسألة التكلفة والتمويل، يشكل تعرض الطائرات للاستهداف سواء كان ذلك عمداً أو عن غير قصد أسوأ الاحتمالات.

وفي ديسمبر (كانون الأول) الماضي، تحطمت طائرة تابعة للخطوط الجوية الأذربيجانية في قازاخستان، مما أسفر عن مقتل 38 كانوا على متنها. وقال رئيس أذربيجان ومصاد إن دفاعات جوية روسية أسقطت الطائرة عن طريق الخطأ. وفي أكتوبر (تشرين الأول) العام الماضي، تم إسقاط طائرة شحن في السودان مما أسفر عن مقتل 5 أشخاص. وذكرت أوسبري فلايت سوليوشنز المعنية بتقديم استشارات تتعلق بمخاطر الطيران، أن 6 طائرات تجارية أسقطت منذ 2001 كما تجنبت 3 ذلك المصير بالكاد.

انسحاب القوات الأمريكية من كوريا يهدد بسيناريوهات خطيرة

•• عواصم-وكالات

منذ عودة الرئيس الأمريكي دونالد ترامب، إلى البيت الأبيض تزايد الحديث عن سحب القوات الأمريكية المنتشرة في دول حليفة مثل كوريا الجنوبية واليابان وألمانيا، بدعوى أن الولايات المتحدة تتحمل عبء الدفاع عن تلك الدول التي تحقق مكاسب اقتصادية على حساب المصالح الأمريكية بحسب ما ردده ترامب في مناسبات عديدة.

ويعتبر الوجود العسكري في شبه الجزيرة الكورية حيوياً للغاية في ظل حالة الحرب الرسمية بين كوريا الشمالية وكوريا الجنوبية، مع استمرار تعزيز القدرات العسكرية التقليدية والصاروخية والنووية للشطر الشمالي من شبه الجزيرة.

نقاش حاد

وفي 23 مايو-أيار الماضي ذكرت صحيفة «وول ستريت جورنال» أن الولايات المتحدة قررت سحب 4500 جندي من قواتها في كوريا الجنوبية، ونقلهم إلى قاعدة غوام وغيرها من القواعد العسكرية في المنطقة. ونفى المتحدث باسم وزارة الدفاع الأمريكية شين بارنيل، هذه الأنباء، لكن مسؤولين آخرين قالوا إنه في حين لم يتم اتخاذ قرارات بشأن سحب القوات لكن الموضوع رهن النقاش الجاد في وزارة الدفاع الأمريكية وقيادة القوات الأمريكية في كوريا والمحيطين الهندي والهادي.

وفي تحليل نشره مركز الدراسات الاستراتيجية والدولية طرح فيكتور تشا رئيس قسم السياسة الخارجية والجيوسياسية ورئيس كرسي كوريا الجنوبية في المركز عدة أسئلة حول الوجود العسكري الأمريكي في كوريا الجنوبية واحتمالات سحبه وتداعيات مثل تلك الخطوة، ومحاولة الإجابة عليها.

أول الأسئلة عن السبب الذي يدفع واشنطن للتفكير في مثل هذه الخطوة، حيث يرى فيكتور تشا أن الدافع وراء هذه الفكرة يتمثل في الهدف المعلن لإدارة الرئيس ترامب بإعادة تمركز القوات الأمريكية وحشدها في منطقة المحيطين الهندي والهادي للتركيز على تحقيق التفوق أي صراع محتمل مع الصين بشأن تايوان أو داخل سلسلة الجزر الأولى (وهي سلسلة الجزر الممتدة من جزر الكوريل في اليابان إلى تايوان والفلبين وبورنيو).

وفي كلمته أمام قمة المعهد الدولي للدراسات الاستراتيجية للأمن في آسيا المعروفة باسم حوار شانغريلا في 31 مايو-أيار أكد وزير الدفاع الأمريكي بيت هيغسيث، أن الولايات المتحدة ملتزمة بردع العدوان في «مسرح العمليات ذي الأولوية» في منطقة المحيطين الهندي والهادي، وأنها «تعيد توجيه نفسها لردع عدوان الصين الشيوعية»، بما في ذلك أي محاولة من جانب الصين «لغزو تايوان بالقوة» أو «لتغيير الوضع الراهن في بحر الصين الجنوبي وسلسلة الجزر الأولى بالقوة أو الإكراه».

كما أن إدارة ترامب تتوقع أن يتحمل الحلفاء والشركاء في المنطقة عبء الدفاع عن النفس بشكل أكبر. وتنطبق هذه المبادئ تحديداً على كوريا الجنوبية، حيث لطالما نشرت الولايات المتحدة قوات برية في شبه الجزيرة مخصصة تحديداً لحالة طوارئ واحدة وهي هجوم كوري شمالي ثان.

عبء الدفاع عن كوريا الجنوبية

ووفقاً لمسؤولي إدارة ترامب، يجب نقل عبء الدفاع عن كوريا الجنوبية إلى سيؤول، التي تمتلك جيشاً كفؤاً ومؤهلاً لهذه المهمة. أما السؤال الثاني فيتعلق بما إذا كانت الولايات المتحدة قد خفضت قواتها في كوريا الجنوبية قبل ذلك؟.

ويجيب تشا بأن ذلك حدث قبل ذلك في عام 1960 عندما خفضت إدارة الرئيس الأمريكي في ذلك الوقت داويت إيزنهاور، حجم القوات في كوريا الجنوبية إلى 55 ألف جندي.

وكانت المرة الثانية في 1971 عندما سحبت إدارة ريتشارد نيكسون الفرقة السابعة مشاة منها في إطار ما عرف باسم «مبدأ جوام» الذي طالب الحلفاء بتحمل جزء أكبر من عبء الدفاع عنهم وفي عام 1977 دعا المرشح الديمقراطي للرئاسة الأمريكية جيمي كارتر، إلى سحب كل القوات الأمريكية من شبه الجزيرة الكورية الجنوبية، وهو الموقف الذي تراجع عنه عقب فوزه بالرئاسة.

وفي أعقاب هجمات 11 سبتمبر-أيلول 2001 الإرهابية سحب الرئيس جورج بوش لواء مقاتلا للحرب في العراق. وإذا خفض الرئيس ترامب القوات الأمريكية في كوريا الجنوبية سينخفض العدد إلى أقل من 20 ألف مقاتل وهو أقل مستوى لها منذ نهاية الحرب الكورية في مطلع خمسينيات القرن العشرين.

ولعل السؤال المهم هو هل سينسف سحب القوات الأمريكية أمن كوريا الجنوبية؟.

ويقول تشا إن عدد القوات المحتمل سحبها البالغ 4500 جندي، يعادل حجم فريق لواء ستريكر القتالي، وهو قوة مشتركة متنقلة واستكشافية مصممة للاستجابة لمجموعة من الطوارئ المحتملة.

في الوقت نفسه فإن سحب لواء أمريكي واحد من كوريا لن يؤثر كثيراً على أمن شبه الجزيرة من منظور الدفاع والردع. فالجيش الكوري الجنوبي يلعب الدور الرئيسي، من حيث القوات التقليدية، في مواجهة أي هجوم كوري شمالي، بالتعاون مع القوات الجوية والبحرية الأمريكية، بالإضافة إلى موارد الاستخبارات والاستطلاع. كما يتمتع الجيش الكوري الجنوبي بتجهيز وتدريب أفضل من خصومه الكوريين الشماليين في القتال التقليدي.

لكن يظل وجود قوة أمريكية على أرض كوريا الجنوبية رسالة ردع تؤكد استمرار التزام واشنطن بالدفاع المشترك عن حليفتها في مواجهة أي عدوان كوري شمالي.

هيكلية القوات

ويصل السؤال الرابع عما إذا كان سيتم سحب المزيد من القوات الأمريكية من كوريا الجنوبية، لقول المحلل الاستراتيجي إنه قد يحدث تغيير كبير في هيكل القوات الأمريكية على شبه الجزيرة الكورية، بما في ذلك خفض حجم القوات البرية وتحسين القدرات الجوية والبحرية لمواجهة أي طوارئ في تايوان.

وفي حين أن وتيرة هذه التغييرات ستخضع لمنطق عسكري، فإنها يمكن أن تتسارع في ظل وجود ترامب الذي أعلن رغبته في إنهاء وجود القوات البرية الأمريكية في كوريا الجنوبية، التي يرى أنها دولة غنية تخدع الولايات المتحدة، وأنه عليها الدفاع عن نفسها بدلاً من الاعتماد على واشنطن.

ويختتم فيكتور تشا تحليله بالسؤال عن السياسة الخارجية الواجب على واشنطن اتباعها بشأن كوريا الجنوبية فيما بعد، ويقول إن إدارة ترامب تحتاج إلى استمرار التنسيق الوثيق مع حلفائها في الوقت الذي تغير فيه أوضاع القوات الأمريكية في منطقة المحيط الهندي والهادي. فسحب قوات من أحد المواقع الراسخة، وإن بدا منطقياً من وجهة نظر وزارة الدفاع، فإنه لا يحدث في فراغ سياسي، ويمكن أن يؤدي إلى عواقب غير محسوبة تهدد المصالح الأمريكية.

لذلك يجب تنسيق عمليات الانسحاب على المستوى العملياتي مع إدخال تعديلات تعزز قدرة الجيش الكوري الجنوبي على تحمل نصيب أكبر من العبء الدفاعي. كما يجب إجراء مشاورات وثيقة مع اليابان، التي ترى أن أي تقليص في قدرات الدفاع والردع في شبه الجزيرة الكورية يقوض أمنها بشكل مباشر.

وفي الوقت نفسه يمكن أن يؤدي التسرع في تطبيق خطة أمريكية لإعادة تمركز القوات خارج كوريا الجنوبية دون هذه المشاورات إلى خلافات غير ضرورية بين الحلفاء.

على سبيل المثال، إذا اعتقدت سيؤول أن الولايات المتحدة تعمل دون مراعاة لحلفائها، فقد تتبنى أيضاً نهجاً يستند إلى الاعتماد على الذات في الدفاع عن نفسها. أما اليابان التي ترى في أفضل الأحوال أن كوريا الجنوبية تمتلك الحد الأدنى من القدرات المطلوبة للدفع عن نفسها وردع جارتها الشمالية، فقد تتجه نحو تعزيز قدراتها العسكرية مع تزايد الشكوك في جدوى استمرار الاعتماد على الحماية الأمريكية.

كما يتحتم على إدارة ترامب إجراء تقييم استخباراتي شامل قبل أي تخفيضات إضافية للقوات في شبه الجزيرة الكورية، وذلك لمعرفة ما إذا كانت التحركات الأمريكية تسشجع كيم يونغ أون زعيم كوريا الشمالية على التحرش بجارته الجنوبية أم ستثنيه عن ذلك.

لكن لسوء الحظ لا يعطي ترامب لمثل هذه الاشتراطات الاهتمام الكافي، وهو ما يفتح الباب أمام سيناريوهات خطيرة إذا مضى قدماً في سحب القوات الأمريكية من كوريا دون التشاور مع الحلفاء ودراسة العواقب المحتملة من كافة الجوانب.

خامنئي: المقترح الأميركي للاتفاق النووي يتعارض مع مصالح إيران

•• طهران-أ ف ب

أكد المرشد الأعلى للجمهورية الإيرانية آية الله علي خامنئي أمس أن المقترح الأميركي للتوصل لاتفاق نووي يتعارض مع مصلحة بلاده، وسط خلافات حول تخصيب اليورانيوم.

وقال خامنئي في خطاب في الذكرى السادسة والثلاثين لرحيل مرشد الثورة الإيرانية آية الله الخميني إن «الاقتراح الذي طرحه الأميركيون يتعارض 100 % مع شعارنا: نحن قادرون». وأضاف أن «الاستقلال الوطني يعني أن ايران لا تنتظر الضوء الأخضر أو الأحمر من أميركا أو غيرها».

أجرت طهران وواشنطن خمس جولات من المباحثات بوساطة عمانية منذ نيسان-أبريل، مع تأكيد الجانبين إحراز تقدم رغم التباين المعلن بينهما بشأن احتفاظ إيران بالقدرة على تخصيب اليورانيوم.

وتشكل هذه المسألة نقطة خلاف رئيسية فيما تؤكد إيران حقها في مواصلة تخصيب اليورانيوم لأغراض مدنية، الأمر الذي ترفضه الولايات المتحدة. والسبت، أعلنت إيران أنّها تسلّمت «عناصر» اقتراح أميركي لاتفاق نووي.

وتساءل المرشد الأعلى «لمَ تتدخّلون في قرار إيران تخصيب اليورانيوم من عدمه؟ لا يمكَن أن يكون لكم رأي في ذلك».

أعلن الرئيس دونالد ترامب الاثنين أنّ مشروع الاتفاق النووي الجاري التفاوض عليه لن يسمح للجمهورية الإسلامية «بتخصيب اليورانيوم بأي مستوى».

وبحسب الوكالة الدولية للطاقة الذرية، فإنّ إيران هي القوة غير النووية الوحيدة التي تقوم بتخصيب اليورانيوم بنسبة 60 في المئة.

وأكد خامنئي «إذا كان لدينا 100 محطة طاقة نووية دون تخصيب، فلن تكون ذات فائدة لنا»، لأن «محطات الطاقة النووية تحتاج إلى وقود» لتشغيلها. وأكد «إذا لم نتمكن من إنتاج هذا الوقود محليًا، فعلينا أن نطلبه من الولايات المتحدة، التي قد تفرض عشرات الشروط». أمس الأول الثلاثاء، قال وزير الخارجية الإيراني عباس عراقجي إنّ «مواصلة التخصيب على الأراضي الإيرانية هو خط أحمر بالنسبة إلينا».

وأشار إلى أنّ بلاده ستسلّم ردّها على المقترح الأميركي في الأيام المقبلة، استنادا الى «مواقف إيران المبدئية ومصالح الشعب الإيراني».

وأكد عراقجي أن الاقتراح «يتضمن العديد من النقاط الملتبسة ... ثمة مسائل عدة في هذا الاقتراح غير واضحة».

أفاد تقرير لوكالة الطاقة الذرية أن كمية اليورانيوم المخصب الإجمالية في إيران تتجاوز بكثير الكمية المسموح بها بموجب الاتفاق المبرم في العام 2015 مع القوى الكبرى، متحدثا عن «قلق» حيال ذلك. ورفضت طهران نتائج التقرير واصفة إياه بأنّه «مُسيس وغير متوازن».

ومن المقرر أن يراجع مجلس محافظي الوكالة الدولية للطاقة الذرية نشاط إيران النووي في اجتماعه المقرر عقده في فيينا في التاسع من حزيران-يونيو.

من المساعدات إلى الإعلام

ترامب يضغط لإلغاء تمويلات بمليارات الدولارات

•• واشنطن-وكالات

أرسل مكتب الميزانية في البيت الأبيض، طلباً إلى الكونغرس لاستعادة أكثر من 9 مليارات دولار من التمويل المخصص للمساعدات الخارجية والبث العام، في خطوة من شأنها تقنين التخفيضات التي تقودها وزارة كفاءة الحكومة (DOGE).

وقال رئيس مجلس النواب الأمريكي مايك جونسون: «تلقينا اليوم رسمياً طلباً من البيت الأبيض، لإلغاء 9.4 مليار دولار المُبذَرة في وزارة الخارجية والوكالة الأمريكية للتنمية الدولية وهيئة البث العام»، مضيفاً «سيُعالج المجلس هذا الطلب بسرعة».

ورغم أن حجم التخفيضات سيكون صغيراً نسبياً، إلا أن ترامب وحلفائه زعموا أن العديد من الوكالات والبرامج المستهدفة مُبذرة، واتهموا جهات أخرى بتنفيذ أجندة حزبية يسارية.

حزمة تخفيضات

وحسب صحيفة «واشنطن بوست»، و«ذا هيل» الأمريكيتين، قال ترامب في منشور على منصته «تروث سوشيال»: «أبلغُكم بإلغاء 22 بنداً من بنود الميزانية بقيمة إجمالية بلغت 9.4 مليار دولار، وتؤثر هذه الإلغاءات المقترحة على برامج وزارة الخارجية، بالإضافة إلى هيئة البث العام، والوكالة الأمريكية للتنمية الدولية، ومعهد الولايات المتحدة للسلام، وبرامج مساعدة دولية أخرى». وتتضمن الحزمة إلغاء 8.3 مليار دولار من المساعدات الخارجية، معظمها من التمويل الذي تمت الموافقة عليه للوكالة الأمريكية للتنمية الدولية (USAID)، والتي تم تفكيكها إلى حد كبير في وقت سابق من هذا العام.

كما تدعو الحزمة إلى تخفيضات تزيد على ملياري دولار، تستهدف ما وصفته بـ«مساعدات التنمية غير الضرورية»، وإلغاء الأموال المخصصة لمنظمة الأمم المتحدة للطفولة (اليونيسيف)، وبرنامج الأمم المتحدة الإنمائي، وبرامج أخرى. ووفق «ذا هيل»، في حال وافق الكونغرس على الاقتراح، فسيتم استرداد أكثر من 1.6 مليار دولار من صندوق الدعم الاقتصادي، إلى جانب 800 مليون دولار لحساب الهجرة ومساعدة اللاجئين في وزارة الخارجية.

ويدعو القرار أيضاً إلى تخصيص 400 مليون دولار لبرامج الصحة العالمية، التي تنفذها الوكالة الأمريكية للتنمية الدولية، والتي تمول الأنشطة المتعلقة بالسيطرة على فيروس نقص المناعة البشرية-الإيدز.

كما سيتضمن القرار خفض المخصصات المتقدمة التي وافق عليها الكونغرس، لميزانية الدفاع، وإلغاء 535 مليون دولار في كل من السنة المالية 2026 و2027.

استهداف البث العام

وذكرت «واشنطن بوست»، أن الجمهوريين قاموا بتوجيه رسائل قوية بشأن إلغاءات بقيمة 1.1 مليار دولار من حزمة التمويل لمؤسسة البث العام، التي توفر التمويل لشبكة «NPR» وشبكة «PBS»، متهمين المؤسستين بالانحياز.

وصرحت كتلة الحرية في مجلس النواب، وهي مجموعة من المشرعين المحافظين المتشددين، في بيان: «تستهدف هذه التخفيضات، هيئات البث العامة المموّلة من دافعي الضرائب، والمعروفة بتحيزها الليبرالي، مثل «NPR» و«PBS»، بالإضافة إلى مليارات الدولارات المهدرة من أموال المساعدات الخارجية».

وأضافت «سيكون إقرار حزمة الإلغاءات هذه، دليلاً هاماً على استعداد الكونغرس للوفاء بقانون (DOGE)، وأجندة ترامب».

وأظهر استطلاع رأي أجراه مركز بيو للأبحاث، في مارس (آذار) الماضي، أن عدداً أكبر من الأمريكيين يرون أن على الحكومة الفيدرالية مواصلة تمويل إذاعة «NPR»، وهيئة الإذاعة العامة «PBS»، ودعا 24% إلى عدم إلغاء التمويل الفيدرالي، بينما أبدى 33% عدم تأكدهم.

وأيّد 44% من الجمهوريين والمستقلين ذوي الميول الجمهورية، إنهاء التمويل الفيدرالي لإذاعة «NPR» وهيئة الإذاعة العامة، بينما عارض 69% من الديمقراطيين والمستقلين ذوي الميول الديمقراطية التخفيضات.

مبعوث أمريكي: المخاطر تحتدم بعد استهداف أوكرانيا قاذفات روسية

•• واشنطن- رويترز

قال مبعوث الرئيس الأمريكي دونالد ترامب إلى كييف كيث كيلوغ، إن احتمالات التصعيد في الحرب الدائرة في أوكرانيا «تحتدم بشكل كبير» بعد أن استخدمت القوات الأوكرانية طائرات مسيّرة لاستهداف قاذفات قادرة على حمل أسلحة نووية في عدة قواعد جوية في عمق الأراضي الروسية. وأكدت أوكرانيا مهاجمتها مطارات في سيبيريا وأقصى شمال روسيا في مطلع الأسبوع، وضربت أهدافاً على مسافة تصل إلى 4300 كيلومتر من خطوط المواجهة في الصراع. وقال كيلوغ لشبكة فوكس نيوز: «أوضح لكم، إن مستويات المخاطر تحتدم بشكل كبير، أقصد، ما حدث مطلع الأسبوع الجاري». وأضاف «في مجال الأمن القومي يتعين أن يدرك الناس: عندما تهاجم جزءاً من منظومة البقاء الوطنية للخصم، ألا وهو الثالوث النووي، فهذا يعني أن مستوى المخاطر يرتفع لأنك لا تعرف ردة فعل الطرف الآخر. أنت لست متأكداً». ولدى روسيا والولايات المتحدة معاً حوالي 88% من إجمالي الأسلحة النووية. وتملك كل قوة 3 طرق رئيسية للهجوم باستخدام الرؤوس النووية، والمعروفة باسم الثالوث النووي، وهي القاذفات الاستراتيجية، والصواريخ الباليستية العابرة للقارات التي تطلق من الأرض، والصواريخ الباليستية التي تطلق من الغواصات. وأشار كيلوغ إلى أن الأضرار التي لحقت بالقاذفات الروسية مطلع الأسبوع كانت أقل أهمية من التأثير النفسي الذي تسببت فيه لروسيا، معبراً عن قلق خاص إزاء التقارير غير المؤكدة عن هجوم أوكراني على قاعدة بحرية في شمال روسيا. وقالت المتحدثة باسم البيت الأبيض كارولاين ليفيت، الثلاثاء، إن ترامب لم يكن على علم مسبق بهجمات أوكرانيا بطائرات مسيّرة على قاذفات روسية. وعقدت روسيا وأوكرانيا محادثات في إسطنبول يوم الاثنين إلا أنهما لم تحققا تقدماً يذكر نحو إنهاء الحرب. وقال كيلوغ إن أوكرانيا وصلت لموقف «منطقي للغاية»، لكن روسيا تتخذ «موقفاً شديد المبالغة»، وأن الهدف الآن هو «محاولة سد الفجوة بين الموقفين».

الصين تحتج على موقف روبيو حول تيان انمين

•• بكين-أ ف ب

ردت بكين أمس على تصريحات لوزير الخارجية الأميركي ماركو روبيو قال فيها إن العالم «لن ينسى أبدا» ذكرى قمع احتجاجات ميدان تيان انمين في العام 1989، واصفة إياها بأنها «هجوم» على الصين. قتل المئات، أو أكثر من ألف شخص وفق بعض التقديرات، في 4 حزيران-يونيو 1989 في ميدان تيان انمين في بكين، حين أطلق الجنود النار على المتظاهرين المطالبين بالديموقراطية. وقال روبيو في بيان الثلاثاء تطرق فيه إلى حقوق الإنسان التي قلما تذكرها إدارة دونالد ترامب، إن «العالم لن ينسى أبدا» ما حدث ، متهما بكين «بالعمل على طمس الحقائق». وأكد الوزير الأميركي «نحيي اليوم ذكرى شجاعة الشعب الصيني الذي قتل وهو يحاول ممارسة حرياته الأساسية، وكذلك أولئك الذين لا يزالون يعانون من الاضطهاد وهم يسعون إلى المساءلة والعدالة في أحداث الرابع من حزيران-يونيو 1989». ورد المتحدث باسم وزارة الخارجية الصينية، لين جيان الأربعاء بقوله إن «التصريحات المغلوطة الصادرة عن الجانب الأميركي تشوه الحقائق التاريخية بشكل خبيث وتهاجم النظام السياسي في الصين ومسارها التنموي عمدا، وتتدخل بشكل خطير في الشؤون الداخلية للصين». وأكد أن «الجانب الصيني مستاء بشدة من هذا الأمر ويعارضه بشدة. وقد قدمنا احتجاجا رسميا للجانب الأميركي». على الرغم من أنه عُرف في مجلس الشيوخ كمدافع صريح عن حقوق الإنسان، يبدو روبيو أكثر انتقائية منذ توليه منصبه مركزا انتقاداته لحقوق الإنسان على خصوم الولايات المتحدة، بما في ذلك الصين وكوبا. أصدر أسلاف روبيو بيانات كل عام في ذكرى حملة القمع الدموية. ووردت اختلافات طفيفة في بيان روبيو - فقد حث سلفه الديموقراطي أنتوني بلينكن الصين العام الماضي على قبول التوصيات الواردة في مراجعة حقوق الإنسان التي تدعمها الأمم المتحدة، واحترام الحريات المنصوص عليها في الإعلان العالمي لحقوق الإنسان بعد الحرب العالمية الثانية. ولم يشر روبيو إلى الأمم المتحدة التي تتعرض لانتقادات متكررة من إدارة ترامب.

استطلاع: نظرة سلبية متزايدة لإسرائيل ونتانياهو عالميا

•• عواصم-وكالات

نشر مركز بيو للأبحاث أمس استطلاعاً عالمياً شاملاً كشف عن تزايد المشاعر السلبية تجاه إسرائيل ورئيس وزرائها بنيامين نتانياهو بشكل عام في معظم أنحاء العالم.

وشمل الاستطلاع، الذي أجري في 24 دولة وشارك فيه أكثر من 28 ألف شخص، تقييمات لرئيس الوزراء الإسرائيلي، حيث أظهرت النتائج أن نتانياهو لم يحظ بتأييد يتجاوز الثلث في أي من الدول المشاركة، باستثناء كينيا ونيجيريا، بحسب موقع صحيفة «يديعوت أحرونوت». كما أظهرت النتائج أن النظرة العامة تجاه إسرائيل كانت سلبية أيضاً، إذ عبرت الأغلبية في 20 من الدول التي شملها الاستطلاع عن آراء غير مؤيدة للدولة. وفي الولايات المتحدة، أعرب 53% من المشاركين عن رأي سلبي تجاه إسرائيل، بزيادة قدرها 11 نقطة مئوية مقارنة بعام 2022 وفي المملكة المتحدة، ارتفعت نسبة غير المؤيدين لإسرائيل من 44% عام 2013 إلى 61% حالياً.

رغم الاحتجاجات.. انطلاق المرحلة الثانية من الانتخابات البلدية في غرب ليبيا

•• طربلس-وكالات

أطلقت المفوضية العليا للانتخابات الليبية في العاصمة طرابلس المرحلة الثانية من الانتخابات البلدية؛ رغم استمرار الاحتجاجات الشعبية في المنطقة الغربية والمطالبة بتنحي رئيس حكومة الوحدة الوطنية، عبد الحميد الدبيبة. ومن المقرر أن تجري الانتخابات البلدية في هذه المرحلة في مدن تتفرق بين جنوب وشرق وغرب البلاد، لكن هناك مخاوف بشأن تأمينها خاصة في ظل استمرار التوترات في العاصمة غداة مقتل رئيس جهاز دعم الاستقرار عبد الغني الككلي المعروف بـ «غنيوة».

سلاسة محتملة

وبحسب مفوضية الانتخابات، فإن المرحلة الثانية من الاستحقاق البلدي ستُجرى في 63 بلدية، منها 41 بلدية في غرب ليبيا، و13 بلدية بشرقها، علاوة على 9 بلديات في المنطقة الجنوبية. وعلق نائب رئيس حزب الأمة، أحمد دوغة، على الأمر بالقول: «أعتقد أن انتخابات المجالس البلدية هي الوحيدة التي نجحت في ليبيا، ولو أنها لم تلب طموح الناخبين بالدرجة المطلوبة إلا أنها تبقى الانتخابات الوحيدة التي تسير بطرق شبه جيدة». وتابع دوغة لـ«إرم نيوز»، أن «هذا يرجع لعدم وجود اختلاف داخل كل بلدية، وأيضًا لا يوجد تداخل بين البلديات، بمعنى أن كل بلدية لديها مرشحوها والناخب داخل البلدية يختار من ينتخبه والعملية تسير بسلاسة، وأيضًا من الناحية الأمنية تعتبر جيدة لأن كل الجهات الأمنية التي تتبع البلدية هي التي تؤمن الانتخابات البلدية، وهذا ما جعل الانتخابات البلدية تسير دون اختراقات أمنية».

وأردف، «أن العاصمة هي الوحيدة التي يوجد بها بعض التوتر الأمني بسبت الأحداث الحاصلة في الفترة السابقة، أما باقي مدن الغرب الليبي فهي مستقرة ولا توجد بها أي اضطرابات أمنية، لذلك قلت إن حدثت انتخابات فسوف تسير بسلاسة وتكون طبيعية جدًا».

مخاطر كبيرة

من جانبه، قال المحلل السياسي المتخصص في الشؤون الليبية، دانييلي روفينيتي، إنه «في حين يُمثل قرار المفوضية الوطنية العليا للانتخابات في ليبيا بإطلاق المرحلة الثانية من الانتخابات البلدية في المنطقة الغربية خطوةً مهمةً على المستوى المحلي، إلا أنه لا يُمكن النظر إليه بمعزلٍ عن السياق الأوسع للتشرذم السياسي».

وأضاف روفينيتي لـ«إرم نيوز»، أن «هذا القرار يمثل من جهة محاولة لإعادة تأكيد قدر من الشرعية المؤسسية والاستجابة للضغط الشعبي المتزايد، خاصة في ظل الاحتجاجات ضد حكومة الوحدة، ويمكن للانتخابات المحلية أن تُسهم في الحفاظ على المشاركة المدنية، والحد الأدنى من أداء هياكل الحكم ولا سيما في ظل تعثر العمليات على المستوى الوطني».

وأردف، أنه «من جهة أخرى، تنطوي هذه الخطوة أيضًا على مخاطر كبيرة، إذ يُؤكد تزايد عدم الاستقرار في الأسابيع الأخيرة هشاشة البيئة الأمنية؛ ما قد يُهدد مصداقية العملية الانتخابية وسلامتها، ودون إجماع وطني أو تنسيق واضح بين مراكز القوى المتنافسة، تُواجه الانتخابات البلدية خطر الطعن فيها أو التلاعب بها من قبل الفصائل المتنافسة. وبهذا المعنى، وبينما قد يُوفر التصويت شكلًا من أشكال الشرعية من القاعدة إلى القمة، فإنه لا يُعالج الانقسامات العميقة الجذور في المشهد السياسي والمؤسسي الليبي».

وخلص روفينيتي إلى أن «الانتخابات البلدية خطوة ضرورية، ولكنها غير كافية، فهي تقدم محدود في الحكم المحلي، لكنه يحدث في سياق أزمة وطنية لم يتم حلها».

الرئيس الكوري الجنوبي الجديد يتعهد بالتواصل مع بيونغ يانغ

•• سيول-أ ف ب

تعهد الرئيس الكوري الجنوبي الجديد لي جاي-ميونغ في خطاب تنصيبه أمس «بمداواة الجراح» والتواصل مع كوريا الشمالية المسلحة نوويا.

وقال الرئيس اليساري الوسطي إن الحمائية تُشكّل تهديدا وجوديا لرابع أكبر اقتصاد في آسيا.

يعتمد اقتصاد كوريا الجنوبية بشدة على التصدير وقد تضرّر من فوضى التجارة العالمية التي أشعلها الرئيس الأميركي دونالد ترامب.

وتُعدّ هذه الاضطرابات التجارية إلى جانب التوترات مع الجارة الشمالية من التحديات التي تواجه هذا العامل السابق البالغ 60 عاما والذي فاز بأغلبية ساحقة في الانتخابات الرئاسية المبكرة التي أُجريت الثلاثاء في ختام أزمة سياسية استمرت ستة أشهر ونجمت من محاولة الرئيس السابق يون سوك-يول فرض الأحكام العرفية.

نال لي جاي-ميونغ 49،42% من الأصوات بحسب نتائج نهائية نشرتها لجنة الانتخابات، متقدما بفارق كبير على المحافظ كيم مون-سو الذي حصل على 41،2% من الأصوات وسارع للإقرار بهزيمته.

وبدأ لي يومه الأول كرئيس وقائد للجيش بإحاطة هاتفية مع القيادة العسكرية، مؤكدا رسميا تسلمه دفة القيادة.

وخلال المكالمة، حض الرئيس الجديد الجيش الكوري الجنوبي على الحفاظ على «حالة التأهب» تحسبا من استفزازات بيونغ يانغ، لكنه أكد في أول خطاب رئاسي له استعداده للحوار.

وقال «سنُداوي جراح الانقسام والحرب، ونُرسي مستقبلا يسوده السلام والازدهار... مهما كلّف الأمر، فالسلام خير من الحرب».

وأكّد الرئيس الجديد أنّ بلاده «ستردع الاستفزازات النووية والعسكرية الكورية الشمالية، وستفتح قنوات اتصال، وستسعى إلى الحوار والتعاون لبناء السلام في شبه الجزيرة الكورية».

تفاعلت الأسواق المالية بشكل إيجابي مع الانتخابات، وارتفعت بورصة سيول وعملتها الوون، على الرغم من تولي لي جاي-ميونغ منصبه قبل ساعات فقط من دخول رسوم جمركية أميركية بنسبة 50% على صادرات الصلب والألمنيوم حيز التنفيذ، وهما قطاعان مهمان لكوريا الجنوبية.

وأشار المحلل الرئيسي في المعهد الكوري للتوحيد الوطني هونغ مين إلى أن تصريحات لي جاي-ميونغ بشأن كوريا الشمالية تُمثل «تغييرا جوهريا» مقارنة بمواقف سلفه يون سوك يول الأكثر تشددا، إذ لم يضع على الفور شروطا مسبقة للحوار مع بيونغ يانغ.

وأقام الرئيس الجديد حفل تنصيب متواضع في الجمعية الوطنية، في المكان نفسه الذي نشر فيه يون قوات في مطلع كانون الأول/ديسمبر عندما حاول تعليق الحكم المدني.

ثم أعلن لي تعيين أعضاء رئيسيين في إدارته بينهم مستشاره المخضرم كيم مين-سوك رئيسا للوزراء، ووزير التوحيد السابق لي جونغ-سوك رئيسا للاستخبارات. وعلى الصعيد الدبلوماسي، سارع وزير الخارجية الأميركي ماركو روبيو إلى تهنئة لي، وأعرب عن أمله في التعاون مع الرئيس الجديد الذي سعى سابقا إلى النأي بنفسه عن الولايات المتحدة. ووصف البيت الأبيض في بيان أرسله إلى وكالة يونهاب الكورية الجنوبية للأنباء، الانتخابات بأنها «حرة ونزيهة».

لكنه أضاف أن «الولايات المتحدة لا تزال قلقة ومعارضة لتدخل الصين وفرض نفوذها على البلدان الديموقراطية حول العالم».

وهنأ الرئيس الصيني شي جينبينغ لي جاي-ميونغ، مؤكدا «الأهمية الكبرى لتنمية العلاقات بين الصين وكوريا الجنوبية»، بحسب ما ذكرت وسائل إعلام رسمية.

وقال شي «الصين مستعدة للعمل بحزم مع كوريا الجنوبية من أجل... الحفاظ على مسار الصداقة وحسن الجوار ... والمنفعة المتبادلة».

وانتشرت نظريات المؤامرة في كوريا الجنوبية في الأشهر الأخيرة بشأن تدخل صيني مزعوم في سياسات البلاد. وأعلن رئيس الوزراء الياباني شيغيرو إيشيبا أنه يريد «تمشيط» العلاقات بين سيول وطوكيو .

فيما أكد رئيس الوزراء الهندي ناريندرا مودي أنه يتطلع إلى تعزيزها. تولى لي جاي-ميونغ السلطة فيما يتمتع حزبه بأغلبية برلمانية - مضمونة في السنوات الثلاث المقبلة - ما يعني أنه سيكون قادرا على تنفيذ أجندته التشريعية.

ضحايا بغارات إسرائيلية على خيام نازحين في غزة

•• غزة-أ ف ب

أعلن الدفاع المدني في غزة أن 16 فلسطينيا على الأقل قتلوا في قصف جوي إسرائيلي استهدف الأربعاء خياما للنازحين من بينهم 12 شخصا قتلوا بجوار مدرسة لإيواء النازحين في خان يونس في جنوب قطاع غزة.

وقال الناطق باسم الدفاع المدني محمود بصل لوكالة فرانس برس «نقلت طواقمنا 12 شهيدا معظمهم من الأطفال والنساء في قصف إسرائيلي جوي صباح أمس استهدف خيم للنازحين بجانب مدرسة الحناوي في منطقة أصداء في خان يونس».

وأضاف أن عددا من القتلى «استشهدوا في خيام للنازحين داخل المدرسة».

وأشار إلى أنه «تم نقل جميع الشهداء والمصابين إلى مستشفى ناصر بخان يونس. من جهة أخرى، أوضح بصل «نقل شهيدان وعدد من المصابين جراء قصف من مسيرة إسرائيلية صباح أمس على خيمة تؤوي نازحين قرب منطقة المواصي» غرب خان يونس.

وأضاف كذلك أنه «نقل شهيدان وعدد من المصابين باستهداف مسيرة إسرائيلية، خيمة للنازحين في بلدة جباليا» إلى مستشفى الشفاء بمدينة غزة. وذكر بصل أن «طائرة إسرائيلية مسيرة مفخخة انفجرت فوق سطح مبنى الطوارئ في مستشفى شهداء الأقصى بدير البلح ما أسفر عن أضرار بالمبنى خاصة بألواح الطاقة الشمسية وخزّانات المياه».

وبحسب أحدث حصيلة نشرتها الثلاثاء وزارة الصحة التابعة لحماس، قتل 4240 شخصا منذ 18 آذار-مارس الماضي عندما انهارت هدنة هشة استمرت لشهرين بين حماس وإسرائيل.

عواصم

دمشق

أكّدت السلطات السورية أنها لن تشكّل تهديدا لأي طرف في المنطقة، وذلك بعيد قصف إسرائيلي أمس الأول الثلاثاء على جنوب البلاد ردًا على إطلاق مقذوفين في اتجاه إسرائيل، منددة بمحاولة «زعزعة الاستقرار». وأعلنت إسرائيل أنها قصفت جنوب سوريا الثلاثاء بعد إطلاق مقذوفين باتجاهها سقطا في مناطق غير مأهولة من دون أن يسفرا عن أضرار، في أول هجوم من هذا النوع من الجانب السوري منذ تولي الرئيس الانتقالي أحمد الشرع السلطة قبل ستة اشهر. وأكدت وزارة الخارجية السورية، وفق مكتبها الإعلامي، في تصريحات نقلها الإعلام الرسمي، أن «سوريا لم ولن تشكل تهديدا لأي طرف في المنطقة»، معتبرة أن هناك «أطرافا عديدة تسعى إلى زعزعة الاستقرار في المنطقة لتحقيق مصالحها الخاصة».

واعتبرت أن «التصعيد يمثّل انتهاكا صارخا للسيادة السورية، ويزيد من حالة التوتر في المنطقة، في وقت نحن أحوج ما نكون فيه إلى التهدئة والحلول السلمية». وتشكّل العمليات الاسرائيلية المتواصلة على سوريا، منذ الإطاحة بحكم الرئيس بشار الأسد، إحدى أبرز التحديات التي يواجهها الشرع في إطار مساعيه لبسط سلطته وضبط الأمن على كامل الأراضي السورية.

انقره

أوقفت الشرطة التركية خمسة رؤساء بلديات ينتمون لحزب الشعب الجمهوري المعارض صباح أمس الأربعاء ضمن 22 شخصا تم توقيفهم في إطار تحقيق في مزاعم فساد تطال البلديات التي يسيطر عليها الحزب، وفق متحدث باسمه.

وقال المتحدث لوكالة فرانس برس إن الاعتقالات الأخيرة استهدفت نائبا سابقا وثلاثة رؤساء بلديات من حزب الشعب الجمهوري في إسطنبول، واثنين آخرين في محافظة أضنة في الجنوب.

وبذلك، يرتفع إجمالي عدد رؤساء البلديات المسجونين من حزب الشعب الجمهوري إلى تسعة، بينهم رئيس بلدية إسطنبول أكرم إمام أوغلو المنافس السياسي الرئيسي للرئيس رجب طيب أردوغان.

بدأ التحقيق في نهاية الأسبوع عندما أصدرت محكمة تركية مذكرات توقيف في حق 47 مسؤولا بلديا على صلة بأربعة تحقيقات منفصلة بشبهة الفساد تركزت في إسطنبول، حسبما ذكرت وسائل الإعلام.

أثار توقيف إمام أوغلو وسجنه في 19 آذار-مارس احتجاجات هي الأكبر التي تشهدها تركيا منذ أكثر من عقد.

موسكو

وصل سكرتير مجلس الأمن الروسي، سيرغي شويغو، إلى بيونغ يانغ حيث سيلتقي الزعيم الكوري الشمالي كيم جونغ-أون للتباحث وإياه خصوصا في الملف الأوكراني، بحسب ما أفادت وكالتا «تاس» و«ريا نوفوستي» الروسيتان للأنباء الأربعاء.

وقالت «ريا» نقلا عن المكتب الإعلامي لمجلس الأمن الروسي إنّ «المباحثات ستركز على تطبيق بعض بنود معاهدة الشراكة الاستراتيجية الشاملة بين روسيا الاتحادية وجمهورية كوريا الديموقراطية الشعبية، بالإضافة إلى إحياء ذكرى المقاتلين الكوريين الذين شاركوا في تحرير منطقة كورسك» الروسية الواقعة على الحدود مع أوكرانيا. وتُبرز زيارة وزير الدفاع السابق والمسؤول الأمني الكبير حاليا إلى كوريا الشمالية التقارب المتسارع بين موسكو وبيونغ يانغ.

مقتل جندي إسرائيلي وإصابة آخر في معارك شمال غزة

•• غزة-وكالات

أعلن الجيش الإسرائيلي صباح أمس الأربعاء، مقتل أحد جنوده وإصابة آخر بجروح خطيرة في معارك بشمال قطاع غزة. وكان الجيش الإسرائيلي أعلن أمس الأول الثلاثاء عن مقتل 3 جنود في معارك بجباليا شمالي قطاع غزة، ليرتفع بذلك عدد قتلاه في غزة منذ بدء الحرب إلى 862 عسكرياً. ويحمل الجندي المقتول ألون فركاس رتبة رقيب أول، وفق صحيفة «جيروزالم بوست».

وقالت الصحيفة، إن «الرقيب أول (احتياط) ألون فركاس، البالغ من العمر 27 عاماً، خدم في كتيبة الاستطلاع 6646، التابعة للواء 646».

فقدان جواز سفر

فقد المدعو / كاشف علي لياقت علي، باكستاني الجنسية - جواز سفره رقم (QD1826261) من يجده عليه الاتصال بتليفون رقم 0558290266

فقدان جواز سفر

فقد المدعو / جاكير ميه خلف ميه ، بنغلاديش الجنسية - جواز سفره رقم (EM0615859) من يجده عليه الاتصال بتليفون رقم 0507993064

فقدان جواز سفر

فقد المدعو / بيتر لورينس ويد ، جنوب افريقيا الجنسية - جواز سفره رقم (A05760027) من يجده عليه الاتصال بتليفون رقم 0585626311

فقدان جواز سفر

فقد المدعو / عبدالرزاق عزيز الله ، باكستاني الجنسية - جواز سفره رقم (CU9867082) من يجده عليه الاتصال بتليفون رقم 0522858694

الإمارات العربية المتحدة
وزارة الاقتصاد

العدد ١٤٤٧٢ بتاريخ ٢٠٢٥/٦/٥

إعلان إلغاء فرع شركة أجنبية

تعلن وزارة الإقتصاد أن الشركة المسجلة بالبيانات التالية قد تقدمت بطلب إلغاء قيد فرع الشركة:

اسم الشركة: شركة وستنجهاوس اليكترك يو كايه المحدودة

رقم القيد: 01- 5498

رقم الرخصة الاقتصادية: CN -1827285

جهة الإصدار: دائرة التنمية الاقتصادية في أبوظبي

عنوان الشركة: 602-الشيخ منصور بن زايد بن سلطان آل نهيان-المرور-أبوظبي

تاريخ الإصدار : 2025-06-03

وتنفيذًا لأحكام القانون الاتحادي رقم (2) لسنة 2015 م في شأن الشركات التجارية وتعديلاته، والقرار الوزاري رقم (377) لسنة 2010 م في شأن اعتماد دليل إجراءات التراخيص لفروع ومكاتب الشركات المؤسسة بالخارج والمناطق الحرة في الدولة.

يُرجى من السادة أصحاب الحق في الاعتراض أن يتقدموا بإعتراضهم إلى الوزارة في ميعاد لا يتجاوز شهر من تاريخ النشر.

إدارة التسجيل التجاري والوكالات

محاكم دبي
محاكم دبي الابتدائية

العدد ١٤٤٧٢ بتاريخ ٢٠٢٥/٦/٥ 70533

اعلان بيع سفينة بالنشر
في التنفيذ رقم 2910/2023/207 تنفيذ تجاري

المنظورة في : دائرة التنفيذ الرابعة رقم 186

موضوع التنفيذ : تنفيذ الحكم الصادر في الدعوى رقم 299/2021 تجاري كلي، بسداد المبلغ المنفذ به وقدره (18516480.47 درهم) شاملا للرسوم والمصاريف

طالب التنفيذ: موانئ دبي العالمية إقليم الإمارات - م م ح - عنوانه : الإمارات - إمارة دبي - بردبي - دبي - شارع الشيخ زايد - مبنى اعمار اسكوير - شقة 6 مصرف ابوظبي الاسلامي - 0557886649

المطلوب إعلانه : كيمز شيبينج انك المسجل بإسمها السفينة بروجيكت تريدر - الصفة : منفذ ضده - عنوانه : الإمارات - إمارة دبي - الحمرية بردبي - دبي - شارع ميناء حمرية - مبنى رقم المنطقة البحرية الدولية - 08224547M - 046037799 - Project.traders@gmail.com - 00422006721 - مكاني : 2614688386

موضوع الإعلان : المنفذ ضدهم : ساش شيبينج كوربوريشن المسجل باسمها السفينة اوشن تريدر

أي ان زد يو لتأجير السفن ش ذ م م (بصفتها المالك الفعلي والمالك المستفيد والمشغل لكلا السفينتين بروجيكت تريدر واوشن تريدر) - كيمز شيبينج انك المسجل بإسمها السفينة بروجيكت تريدر

أنه في يوم الثلاثاء الموافق 24/6/2025 الساعة 05:00:00م وعلى مدار ثلاث جلسات يفصل بين كل منها سبعة ايام من الجلسة المذكور وطبقا لنصوص المواد 128،126،127 من القانون الاتحادي رقم 26 لسنة 1981 القانون التجاري البحري، سيجري بيع السفينة الموضحة أوصافها أدناه بطريق المزاد العلني لدى شركة الإمارات للمزادات الكائنة بمنطقة راس الخور وعلى موقعها الإلكتروني (http://www.emiratesauction.ae)

بيانات السفينة : الاسم : بروجكيت تريدر - نوع السفينة : سفينة مخصصة لنقل البضائع المتدحرجة والحاويات وبعض الاحيان نقل المواد السائلة البترولية في خزنات مخصصة - سنة الصنع 1983 - الطول 63 متر - العرض 18 متر - الوزن الصافي : 1296 طن - الحمولة الكلية : 2500 طن - عدد طوابق أماكن الاعاشه 3 بالاضافة الى غرفة القيادة - السعة الاجمالية للحاويات قياس 20 قد عدد 72 حاوية قياسية - الساعة الاجمالية للبضائع المتدحرجة (عدد المقطورات) 36 - قيمة السفينة : 14000000 درهم.

ملاحظات : 1- يدفع المبلغ فورا ،

محاكم دبي
محاكم دبي الابتدائية

العدد ١٤٤٧٢ بتاريخ ٢٠٢٥/٦/٥ 70686

اعلان بيع عقار بالنشر
في التنفيذ رقم 9/2025/299 تنفيذ تركات

المنظورة في : دائرة التنفيذ السابعة رقم 228

موضوع التنفيذ : تنفيذ الحكم الصادر في الدعوى رقم 15/2023 تركه خاصة عقارى والقاضي في منطوقه حكمت المحكمة بمثابة الحضوري :

1. بيع العقارين رقمي (3408) و (958) الكائنين بمنطقة الثنية الرابعة محل التداعي المبين كل منهما وصفا وحدودا بصحيفة الدعوى وشهادة الملكية وذلك بالمزاد العلني بالطريق الذي رسمه القانون عملا بأحكام قانون الإجراءات المدنية وتتولى محكمة التنفيذ بدبي إجراءات البيع ، على ان يتم إيداع حصيلة البيع ملف تركة المورثة بعد استيفاء رسوم ومصاريف الدعوى وإجراءات التنفيذ.

2. ز الزام المدعى عليه بالرسوم والمصاريف والف درهم اتعاب المحاماة.

طالب التنفيذ : نويلى عبدالله - وآخرون

عنوانه : الإمارات - إمارة الشارقة - القاسمية - الشارقة - شارع شارع الملك فيصل - مبنى ابراج المرزوقي - برج سي - شقة الطابق 13 م 1302 - سوبر ماركت ممتاز - 0521110768 - ويمثله : هناء عبدالسلام عبدالعزيز شهاب الهاشمي

المطلوب إعلانه : نسيم حميد - الصفة : منفذ ضده

عنوانه : الإمارات - إمارة دبي - وسط مدينة دبي - دبي - شارع شارع الشيخ زايد - مبنى فندق العنوان - شقة غرفة 2311 - 0556427776 - prince@princenaseem.com

موضوع الإعلان : طلاب التنفيذ : رياض حامد - نبيل حامد - مراد حامد - علي حامد - صبا حامد - منى حامد - فوزا حامد - نويلي عبدالله

أنه في يوم الاربعاء الموافق 25/6/2025 الساعة 05:00:00م وفي الايام الثلاث التالية ان اقتضى الحال سيجرى بيع العقار الموضحة أوصافه أدناه لدى الجهة التي أنيط بها البيع (شركة الإمارات للمزادات وعلى موقعها الإلكتروني (http://www.emiratesauction.ae)

وعلى راغبي الشراء ايداع تأمين لايقل عن 20% من الثمن الاساسي قبل دخول المزايدة ولكل من لديه اعتراض على البيع التقدم بإعتراضه معززا بما يبرره من مستندات قبل الجلسة المحددة للبيع وفي المواعيد المبينة بالمادة 294 من قانون الإجراءات المدنية وعلى من يعتمد عطاؤه ايداع كامل الثمن والمصاريف خلال عشرة أيام التالية لجلسة البيع ولكل شخص غير ممنوع من المزايدة أن يزيد على الثمن خلال الايام العشرة التالية لرسوم المزاد بشرط أن لا تقل هذه الزيادة عن عشر الثمن على أن يقوم بإيداع كامل الثمن المعروض والمصروفات خزينة المحكمة وفيما يلي بيان أوصاف الممتلكات : ارض وما عليها من بناء - المنطقة : الثنية الرابعة - رقم الارض 958 - رقم البلدية 394-4458 - المساحة : 238.08 متر مربع - رقم المبنى : S7-TH-208 - التقييم : 4.200.000.00 درهم.

ارض وما عليها من بناء - المنطقة : الثنية الرابعة - رقم الارض 3408 - رقم البلدية 394-2895 - المساحة : 379.54 متر مربع - رقم المبنى : S4-TH-407 - التقييم : 5.500.000.00 درهم.

لسداد المبلغ المنفذ به يتم إيداع او تحويل اي مبالغ الى الحساب التالي الخاص بملف التنفيذ الماثل

AE660260751208000093489

DC-VAC-ACCOUNT : 299-2025-9-000093489

Emirates NBD - بنك الإمارات دبي الوطني

ملاحظات : 1- يدفع المبلغ فورا ،

محاكم دبي
محاكم دبي الابتدائية

العدد ١٤٤٧٢ بتاريخ ٢٠٢٥/٦/٥ 70197

اعلان بالنشر
في الدعوى رقم:١٧٣١/٢٠٢٥/١١ مدني جزئي

المنظورة في: دائرة إدارة الدعوى العاشرة رقم ٤١٣
موضوع الدعوى : المطالبة بالزام المدعي عليهم بالتضامن والتضامم والانفراد بأن يؤديا للمدعية مبلغ (٣٥٠٠٠) درهم خمسة وثلاثون الف درهم مقابل اتعاب استغلالهم لترخيص المدعية الطبي في الفترة من شهر سبتمبر من العام ٢٠٢٤ الى تاريخ مارس ٢٠٢٥ بواقع (٥٠٠٠ خمسة الاف) درهم شهريا مع الزام المدعي عليهم بان يؤديا للمدعية قيمة الاضرار المادية والمعنوية بواقع (٢٠٠٠٠) درهم عشرون الف درهم لعدم وفاء المدعي عليهم بما التزماه بعرض العمل المقدم .
المدعي: موده حمدان المامون الشيخ
عنوانه: الامارات - امارة دبي - ديرة - دبي - شارع شارع ال مكتوم - مبنى برج الريم - شقة ٣٠٢ - ٩٧١٥٥٥٧٤٧٥٦٤
ويمثله: دكتور محمد مختار محمد
المطلوب إعلانه : ١- ثاجيه احمد عبدالمجيد احمد - صفته : مدعي عليه
موضوع الإعلان : قد أقام عليك الدعوى وموضوعها المطالبة بالزام المدعي عليهم بالتضامن والتضامم والانفراد بأن يؤديا للمدعية مبلغ (٣٥٠٠٠) درهم خمسة وثلاثون الف درهم مقابل اتعاب استغلالهم لترخيص المدعية الطبي في الفترة من شهر سبتمبر من العام ٢٠٢٤ الى تاريخ مارس ٢٠٢٥ بواقع (٥٠٠٠ خمسة الاف) درهم شهريا مع الزام المدعي عليهم بان يؤديا للمدعية قيمة الاضرار المادية والمعنوية بواقع (٢٠٠٠٠) درهم عشرون الف درهم لعدم وفاء المدعي عليهم بما التزماه بعرض العمل المقدم - وحددت لها جلسة يوم الخميس الموافق ٢٠٢٥/٦/١٢ الساعة ٠٩,٠٠ ص في قاعة التقاضي عن بعد لذا فأنت مكلف بالحضور أو من يمثلك قانونيا وعليك بتقديم ما لديك من مذكرات او مستندات للمحكمة قبل الجلسة بثلاثة أيام على الأقل.

رئيس القسم

محاكم دبي
محاكم دبي الابتدائية

العدد ١٤٤٧٢ بتاريخ ٢٠٢٥/٦/٥ 70021

اعلان رقمي لقرار مسبب بالنشر
في التنفيذ رقم ١٨٩٤/٢٠٢٥/٢٠٨ تنفيذ مدني

المنظورة في: دائرة التنفيذ السابعة رقم ٢٢٨
موضوع التنفيذ : تنفيذ الحكم الصادر في الدعوى رقم ٢٠٢٤/٢٥٦١ مدني ، بسداد المبلغ المنفذ به وقدره (٣٠٠٢٤٨,٥) درهم شاملا للرسوم والمصاريف .
طالب التنفيذ : جوانى سافاج
عنوانه: الامارات - امارة دبي - منطقة الخليج التجاري - دبي - شارع مراسي درايف - مبنى مبنى بيرلينجتون تاور - شقة شقة ١٠١٤ - بجوار دبي الاسلامي - ٠٥٠٥٣٥٥٥٨٣
المطلوب إعلانه : ١- ثائر باسم محمد اصويلح - صفته : منفذ ضده
موضوع الإعلان : قررت محاكم دبي الابتدائية اعلانكم بالقرار المسبب الصادر بتاريخ: ٢٠٢٥/٥/٢٦ للإطلاع على تفاصيل القرار لابد من استخدام خدمات محاكم دبي الالكترونية والذكية .

رئيس الشعبة

محاكم دبي
محاكم دبي الابتدائية

العدد ١٤٤٧٢ بتاريخ ٢٠٢٥/٦/٥ 70197

اعلان رقمي بالنشر بقيد دعوى
في الدعوى رقم:١٤٤٦/٢٠٢٥/١٦ تجاري جزئي

المنظورة في: دائرة إدارة الدعوى الخامسة رقم ٤٠٤
موضوع الدعوى : المطالبة بفسخ العقد المحرر بينه وبين المدعي عليها والمطالبة برد المبلغ المسدد وقدره (٣٠,٥٠٠) درهم بالاضافة لمبلغ قدره (٢٠,٠٠٠) درهم تعويض عن الاضرار المادية التي أصابته بسبب توقف المشروع الناتج عن عدم التزام المدعي عليها بتنفيذ التزاماتها التعاقدية .
المدعي: احمد راشد سعيد حميد الهلي
عنوانه: الامارات - امارة دبي - منطقة الخليج التجاري - شارع الوصل - مبنى اتريوم - مكتب ٢٢٨ - ٠٥٢٨٩٩٨٨٨٩
المطلوب إعلانه : ١- لفت أر اص تريدينج - صفته : مدعي عليه
موضوع الإعلان : قد أقام عليك الدعوى وموضوعها المطالبة بفسخ العقد المحرر بينه وبين المدعي عليها والمطالبة برد المبلغ المسدد وقدره (٣٠,٥٠٠) درهم بالاضافة لمبلغ قدره (٢٠,٠٠٠) درهم تعويض عن الاضرار المادية التي أصابته بسبب توقف المشروع الناتج عن عدم التزام المدعي عليها بتنفيذ التزاماتها التعاقدية - وحددت لها جلسة يوم الاربعاء الموافق ٢٠٢٥/٦/١١ الساعة ٠٩,٠٠ ص في قاعة التقاضي عن بعد والتي يمكن الوصول اليها من خلال موقع محاكم دبي الالكتروني - الخدمات العامة - جداول جلسات القضايا لذا فأنت مكلف بالحضور أو من يمثلك قانونيا وعليك بتقديم ما لديك من مذكرات او مستندات للمحكمة قبل الجلسة بثلاثة أيام على الأقل.

رئيس القسم

محاكم دبي
محاكم دبي الابتدائية

العدد ١٤٤٧٢ بتاريخ ٢٠٢٥/٦/٥ 70197

إعلان رقمي للتكليف بالوفاء بالنشر
١٣٧٣/٢٠٢٥/٢٠٧ تنفيذ تجاري

تفاصيل الإعلان بالنشر
الى/١- سالم صلاح سالم علي المحمود
مجهول محل الاقامة
بما ان/ماريا ابروسيموفا
قد أقام عليكم الدعوى التنفيذية المذكورة اعلاه والزامكم بتنفيذ ماورد بالسند التنفيذي وسداد المبلغ المنفذ به وقدره (٥٣٢٩٥٢,٥) الى طالب التنفيذ او خزينة المحكمة بالاضافة الى سداد الرسوم المقررة وذلك خلال 7 أيام من تاريخ نشر الاعلان والا فان محكمة التنفيذ ستتخذ الاجراءات القانونية بحقكم .

رئيس الشعبة

محاكم دبي
محاكم دبي الابتدائية

العدد ١٤٤٧٢ بتاريخ ٢٠٢٥/٦/٥ 70681

اعلان رقمي لقرار مسبب بالنشر
في التنفيذ رقم ٧٩٩٦/٢٠٢٠/٢٠٧ تنفيذ تجاري

المنظورة في: دائرة التنفيذ الثالثة رقم ١٨٥
موضوع التنفيذ : تنفيذ الحكم الصادر في الدعوى رقم ٢٠١٩/٤٣١٧ تجاري جزئي ، بسداد المبلغ المنفذ به وقدره (٤٨٧,٢٤٠,٠٤) درهم شاملا للرسوم والمصاريف + تنفيذ الحكم وفق منطوقه .
طالب التنفيذ : بنك أبوظبي التجاري - فرع
عنوانه: امارة الشارقة - الخان - مكتب برستيج للمحاماة والاستشارات القانونية - مركز الغانم للأعمال - الطابق السادس - مكتب ٦٠٦ - هاتف: ٠٦٥٢٨٩٩٥٥ - فاكس: ٠٦٥٢٨٩٩٢٢ - ٠٥٤٥٧٠٧٧٤٥
المطلوب إعلانه : ١- فرانكوفيك ميروسلاف - صفته : منفذ ضده
موضوع الإعلان : قررت محاكم دبي الابتدائية اعلانكم بالقرار المسبب الصادر بتاريخ: ٢٠٢٥/٥/١٥ للإطلاع على تفاصيل القرار لابد من استخدام خدمات محاكم دبي الالكترونية والذكية .

رئيس الشعبة

محاكم دبي
محاكم دبي الابتدائية

العدد ١٤٤٧٢ بتاريخ ٢٠٢٥/٦/٥ 70681

اعلان رقمي لقرار مسبب بالنشر
في التنفيذ رقم ٥٧٥/٢٠١٩/٢٠٧ تنفيذ تجاري

المنظورة في: دائرة التنفيذ الثالثة رقم ١٨٥
موضوع التنفيذ : تنفيذ الحكم الصادر في الدعوى رقم ٢٠١٧/٣٨٥٨ تجاري جزئي ، بسداد المبلغ المنفذ به وقدره (٢٧٢٣١٨,٩٢) درهم شاملا للرسوم والمصاريف .
طالب التنفيذ : مصرف الهلال ش.م.ع
عنوانه: الامارات - امارة دبي - دبي - بردبي - شارع شارع المنخول - مبنى مبنى بن هندي - شقة الطابق الارضي - بجوار مصرف ابوظبي الاسلامي - ٠٥٢٩٥٥٥٥٥١
المطلوب إعلانه : ١- ماجد عباس محمدالحاج جواد جبر - اماراتي الجنسية - صفته : منفذ ضده
موضوع الإعلان : قررت محاكم دبي الابتدائية اعلانكم بالقرار المسبب الصادر بتاريخ: ٢٠٢٥/٤/٢٣ للإطلاع على تفاصيل القرار لابد من استخدام خدمات محاكم دبي الالكترونية والذكية .

رئيس الشعبة

محاكم دبي
محاكم دبي الابتدائية

العدد ١٤٤٧٢ بتاريخ ٢٠٢٥/٦/٥ 70683

اعلان رقمي للتكليف بالوفاء بالنشر
في التنفيذ رقم ٩٣٧٦/٢٠٢٥/٢٥٣ تنفيذ شيكات

المنظورة في: دائرة التنفيذ الخامسة عشر رقم ٣٩٧
موضوع التنفيذ : المطالبة بقيمة الشيك المرتجع رقم (٠٠٠٠٥٦ ، ٠٠٠٠٤٧) والصادر عن المنفذ ضدها والمسحوبة على بنك الامارات الاسلامي بقيمة (٣٨٠٦٧٠,٥) درهم شاملا الرسوم والمصاريف .
طالب التنفيذ : دوشيا جي ال بي ترادينج م.م.ح
عنوانه: الامارات - امارة عجمان - منطقة عجمان الحرة - مبنى C1 - ٠٥٢١٧٨٨٨٤٥
المطلوب إعلانه : ١- شمس الفناء للتجارة العامة ش.ذ.م.م - صفته: منفذ ضده
موضوع الإعلان : قد أقام عليكم الدعوى التنفيذية المذكورة اعلاه والزامكم بتنفيذ ما ورد بالسند التنفيذي وسداد المبلغ المنفذ به وقدره (٣٨٠٦٧٠,٥) درهم الى طالب التنفيذ أو خزينة المحكمة ، بالاضافة الى سداد الرسوم المقررة وذلك خلال 7 أيام من تاريخ نشر الاعلان والا فان محكمة التنفيذ ستتخذ الاجراءات القانونية بحقكم.
لسداد المبلغ المنفذ به يتم إيداع او تحويل اي مبالغ الى الحساب التالي الخاص بملف التنفيذ الماثل
AE600260751208000117556
DC-VAC-ACCOUNT : 253-2025-9376-000117556
Emirates NBD - بنك الإمارات دبي الوطني

رئيس الشعبة

محاكم دبي
محاكم دبي الابتدائية

العدد ١٤٤٧٢ بتاريخ ٢٠٢٥/٦/٥ 70197

اعلان رقمي للتكليف بالوفاء بالنشر
في التنفيذ رقم ٢٨٧/٢٠٢٥/٢٠٧ تنفيذ تجاري

المنظورة في: دائرة التنفيذ الثانية رقم ١٨٤
موضوع التنفيذ : تنفيذ الحكم الصادر في الدعوى رقم ٤٧٣٨/٢٠٢٣ تجاري ، بسداد المبلغ المنفذ به وقدره (٧٧,٦٧٥) درهم شاملا للرسوم والمصاريف .
طالب التنفيذ : احمد محمد ظاهر بن ظاهر المهيري
عنوانه: وعنوانها المختار/امارة دبي - بردبي - منطقة الخليج التجاري - بناية امباير هايتس مبنى B - الطابق التاسع - مكتب ٩٠٤ - هاتف ٠٥٠٤٧٤٧١٧١ - هاتف ٠٤٥١٤٨٨٧٠ - فاكس ٠٤٥١٤٨٨٤٢ - هاتف ٠٥٢٦٨٦٢٢٠٠ - بريد الكتروني: ٠٥٠٥٤٤٤٤١٤
المطلوب إعلانه : ١- روابط العالمية (شركة ذات مسؤولية محدودة) - صفته: منفذ ضده
موضوع الإعلان : قد أقام عليكم الدعوى التنفيذية المذكورة اعلاه والزامكم بتنفيذ ما ورد بالسند التنفيذي وسداد المبلغ المنفذ به وقدره (٧١٣٤,٧٣) درهم الى طالب التنفيذ أو خزينة المحكمة ، بالاضافة الى سداد الرسوم المقررة وذلك خلال 7 أيام من تاريخ نشر الاعلان والا فان محكمة التنفيذ ستتخذ الاجراءات القانونية بحقكم.
لسداد المبلغ المنفذ به يتم إيداع او تحويل اي مبالغ الى الحساب التالي الخاص بملف التنفيذ الماثل
AE510260751208000091140
DC-VAC-ACCOUNT : 207-2025-287-000091140
Emirates NBD - بنك الإمارات دبي الوطني

رئيس الشعبة

حكومة الشارقة
دائرة القضاء

العدد ١٤٤٧٢ بتاريخ ٢٠٢٥/٦/٥ 70392

إعلان منفذ ضده بالنشر
محكمة الشارقة الإتحادية - محكمة التنفيذ المدنية
إخطار دفع في القضية رقم SHCEXCILABS2025 /0003446 **عمالي**

إلى المحكوم عليه : شهباز حسين برويز خان
العنوان : رقم الهاتف : 0559144630 - يعلن عبر الواتساب على رقم 0522787918
حيث انه بتاريخ قد صدر الحكم المرفق صورة عنه ضدك لصالح المدعي
المنفذ / اسوار الرولة للمقاولات الفنية - ذ م م
في القضية المشار اليها أعلاه
وبما أن المحكوم له المذكور قد تقدم بطلب لتنفيذ الحكم المذكور ودفع الرسم المحدد لذلك ، وبما ان الحكم المطلوب تنفيذه كالآتي :
المجموع الكلي شاملا الرسوم والمصاريف 7350.0
لذلك انت مكلف بتنفيذ ما جاء في السند التنفيذي المشار اليه أعلاه خلال (7) أيام من تاريخ إعلانك / إعلانكم بهذا الإخطار.

محكمة التنفيذ المدنية

محاكم دبي
محاكم دبي الابتدائية

العدد ١٤٤٧٢ بتاريخ ٢٠٢٥/٦/٥ 70686

اعلان بيع عقار بالنشر
في الدعوى رقم 65/2024/250 بيع عقار مرهون

المنظورة في : دائرة التنفيذ التاسعة رقم 230
موضوع الدعوى : طلب اذن بيع مال مرهون عبارة عن شقة الحبية الرابعة - رقم الارض 18 - رقم المبنى : 3 - اسم الفينيسي - الطابق 2 - رقم العقار 204 - والتصريح باستلام مبلغ وقدره 359,238.94 درهم. من ثمن البيع بالمزاد.
طالب التنفيذ: بنك راس الخيمة الوطني - ش م ع - عنوانه : إمارة دبي - شارع (5) متفرع من شارع دمشق - بناية نهال - الفصيص 2 ، هاتف رقم 042914033 - هاتف متحرك : 0505030313 - رقم مكاني 37000-95802 - فاكس 042612051 - رخصة رقم 732036 - 0505030313
المطلوب إعلانه : شهروى حسين قراكوزلو - الصفة : منفذ ضده عنوانه : إمارة دبي - الحبيه الرابعة - رقم الارض 18 - رقم المبنى 3 - اسم الفينيسي - الطابق 2 - رقم العقار 204 ، رقم مكاني 2054470358 - هاتف 0501505016 - هاتف 048703470 - البريد الإلكتروني : farzadgg@hotmail.com - 048703470 - farzadgg@hotmail.com - 0501505016 - مكاني 2054470358 - موضوع الإعلان : أنه في يوم الاربعاء الموافق 25/6/2025 الساعة 05.00.00م وفي الايام الثلاث التالية ان اقتضى الحال سيجرى بيع العقار الموضحة أوصافه أدناه لدى الجهة التي أنيط بها البيع (شركة الإمارات للمزادات وعلى موقعها الإلكتروني http://www.emiratesauction.ae) وعلى راغبي الشراء ايداع تأمين لايقل عن 20% من الثمن الاساسي قبل دخول المزايدة ولكل من لديه اعتراض على البيع التقدم بإعتراضه معززا بما يبرره من مستندات قبل الجلسة المحددة للبيع وفي المواعيد المبينة بالمادة 294 من قانون الإجراءات المدنية وعلى من يعتمد عطاؤه ايداع كامل الثمن والمصاريف خلال عشرة أيام التالية لجلسة البيع ولكل شخص غير ممنوع من المزايدة أن يزيد على الثمن خلال الايام العشرة التالية لرسوم المزاد بشرط أن لا تقل هذه الزيادة عن عشر الثمن على أن يقوم بإيداع كامل الثمن المعروض والمصروفات خزينة المحكمة وفيما يلي بيان أوصاف الممتلكات : وحدة عقارية - المنطقة : الحبية الرابعة - رقم الارض 18 - رقم المبنى : 3 - اسم المبنى : الفينيسي - رقم العقار : 204 - المساحة : 41.66 متر مربع - التقييم : 419,796.11 درهم.
ملاحظات : 1- يدفع المبلغ فورا ،

محاكم دبي
محاكم دبي الابتدائية

العدد ١٤٤٧٢ بتاريخ ٢٠٢٥/٦/٥ 70197

اعلان بيع عقار بالنشر
في الدعوى رقم 915/2018/222 انابات مدنية

المنظورة في : دائرة التنفيذ السابعة رقم 228
موضوع الدعوى : إنابة من محكمة راس الخيمة الإبتدائية في القضية التنفيذية رقم 2015/79 تنفيذ مدني.
طالب التنفيذ :بكين الإمارات للمقاولات - وآخرون - عنوانه : الإمارات - إمارة دبي - مدينة دبي - الكرامه - بردبي - شارع : زعبيل - مبنى : بناية مونتانا - شقة : المكتب 506 - 0502111233
المطلوب إعلانه : راشد عبدالله عمران الشامسي - الصفة : منفذ ضده - عنوانه : إمارة دبي - بردبي ، الكرامة ، بناية الشيخ حمدان - شركة الإشعاع للمقاولات - الطابق الأول كامالا - بعد جسر المكتوم - 0506447666 - bajesaim@emirates.net.ae
موضوع الإعلان : المنفذ ضدهم : راشد عبدالله عمران الشامسي - مؤسسة الأوقاف وإدارة أموال القصر
أنه في يوم الاربعاء الموافق 25/6/2025 الساعة 05.00.00م وفي الايام الثلاث التالية ان اقتضى الحال سيجرى بيع العقار الموضحة أوصافه أدناه لدى الجهة التي أنيط بها البيع (شركة الإمارات للمزادات وعلى موقعها الإلكتروني http://www.emiratesauction.ae) وعلى راغبي الشراء ايداع تأمين لايقل عن 20% من الثمن الاساسي قبل دخول المزايدة ولكل من لديه اعتراض على البيع التقدم بإعتراضه معززا بما يبرره من مستندات قبل الجلسة المحددة للبيع وفي المواعيد المبينة بالمادة 294 من قانون الإجراءات المدنية وعلى من يعتمد عطاؤه ايداع كامل الثمن والمصاريف خلال عشرة أيام التالية لجلسة البيع ولكل شخص غير ممنوع من المزايدة أن يزيد على الثمن خلال الايام العشرة التالية لرسوم المزاد بشرط أن لا تقل هذه الزيادة عن عشر الثمن على أن يقوم بإيداع كامل الثمن المعروض والمصروفات خزينة المحكمة وفيما يلي بيان أوصاف الممتلكات : وحدة عقارية - المنطقة : الحبية الاولى - رقم الارض 832 - مساحة الحصة : 435.48 متر مربع - قيمة حصة المنفذ ضده 1,599,979.65 درهم.
ملاحظات : 1- يدفع المبلغ فورا ،

محاكم دبي
محاكم دبي الابتدائية

العدد ١٤٤٧٢ بتاريخ ٢٠٢٥/٦/٥ 70533

اعلان بيع عقار بالنشر
في الدعوى رقم 216/2022/250 بيع عقار مرهون

المنظورة في : دائرة التنفيذ التاسعة رقم 230
موضوع الدعوى : طلب الحجز وبيع عقار مرهون عبارة عن شقة - إمارة دبي - منطقة الحبيه الاولى - رقم الارض 11 - اسم المبنى : فوكس هيل 8 - رقم المبنى 24، الطابق 5 - شقة 506 - والتصريح باستلام مبلغ 817652.65 درهم من ثمن البيع بالمزاد
طالب التنفيذ: بنك راس الخيمة الوطني - ش ذ م م
عنوانه : الإمارات - إمارة دبي - الفصيص الثانية - شارع دمشق شارع فرعي 5 - بناية نهال الدور الارضي - 0505030313
المطلوب إعلانه : يورى زاكماتولين - الصفة : منفذ ضده - عنوانه : الإمارات - إمارة دبي - بردبي - منطقة الحبيه الاولى - رقم الارض 11 - اسم المبنى : فوكس هيل 8 - رقم المبنى 24 - الطابق 5 - شقة 506 - 0504578403 - YURIY.RAKHMAT@GMAIL.COM - مكاني 2316271378
موضوع الإعلان : أنه في يوم الاربعاء الموافق 25/6/2025 الساعة 05.00.00م وفي الايام الثلاث التالية ان اقتضى الحال سيجرى بيع العقار الموضحة أوصافه أدناه لدى الجهة التي أنيط بها البيع (شركة الإمارات للمزادات وعلى موقعها الإلكتروني http://www.emiratesauction.ae) وعلى راغبي الشراء ايداع تأمين لايقل عن 20% من الثمن الاساسي قبل دخول المزايدة ولكل من لديه اعتراض على البيع التقدم بإعتراضه معززا بما يبرره من مستندات قبل الجلسة المحددة للبيع وفي المواعيد المبينة بالمادة 294 من قانون الإجراءات المدنية وعلى من يعتمد عطاؤه ايداع كامل الثمن والمصاريف خلال عشرة أيام التالية لجلسة البيع ولكل شخص غير ممنوع من المزايدة أن يزيد على الثمن خلال الايام العشرة التالية لرسوم المزاد بشرط أن لا تقل هذه الزيادة عن عشر الثمن على أن يقوم بإيداع كامل الثمن المعروض والمصروفات خزينة المحكمة وفيما يلي بيان أوصاف الممتلكات : وحدة عقارية - المنطقة : الحبية الاولى - رقم الارض 11 - المساحة : 132.39 متر مربع - رقم المبنى : 24 - اسم المبنى : فوكس هيل 8 - رقم الوحدة : 506 - التقييم : 866,137.78 درهم.
ملاحظات : 1- يدفع المبلغ فورا ،

الامارات العربية المتحدة
محكمة الفجيرة الإتحادية الإبتدائية

العدد ١٤٤٧٢ بتاريخ ٢٠٢٥/٦/٥ 70711

مذكرة إعلان حكم بالنشر
صادرة من محكمة الفجيرة الإتحادية - المحكمة الإبتدائية المدنية
في الدعوى رقم FUCFICIPOR2020 /0000929 **تجاري (جزئي)**

إلى : المحكوم عليه / خالد محمد أحمد قاسم الكندي - العنوان : 9185271
نحيطكم علما بانه بتاريخ قد حكمت عليك هذه المحكمة في الدعوى بالرقم أعلاه لصالح / بنك دبي الإسلامي (شركة مساهمة عامة) بالتالي : حكمت المحكمة بمثابة الحضوري : بالزام المدعى عليه أن يؤدي للمدعي مبلغ 471,954.17 درهم (اربعمائة واحد وسبعون الف وتسعمائة واربعة وخمسون درهم وسبعة عشر فلسا) والرسوم والمصروفات واتعاب مبلغ مئتان درهم. حكما قابلا للاستئناف خلال المدة القانونية اعتبارا من اليوم التالي لنشره.

المحكمة الابتدائية المدنية

الامارات العربية المتحدة
محكمة الشارقة الإتحادية الإبتدائية

العدد ١٤٤٧٢ بتاريخ ٢٠٢٥/٦/٥ 70535

اعلان مدعى عليه بالنشر
في الدعوى SHCFICICPL2024 / 0006822 **أمر اداء**

الى المدعي عليه : مخبز التوريد محمد نعمان وردك - افغاني الجنسية
نعلمكم بان المدعي عصمت الله محمد خان - افغاني الجنسية
قد أقام الدعوى المذكورة أعلاه للمطالبة
نأمر بالزام المدعى عليهما ان يؤديا للمدعي بالتضامن فيما بينهما مبلغا وقدره (12000) درهم والزمتهما بالمصروفات.
حرر بتاريخ 14/5/2025
مركز سعادة المتعاملين

محكمة الشارقة الإتحادية
المحكمة الابتدائية المدنية

حكومة الشارقة
دائرة القضاء

العدد ١٤٤٧٢ بتاريخ ٢٠٢٥/٦/٥ 70197

إعلان مدعى عليه بالنشر
لدى مكتب إدارة الدعوى محكمة الشارقة الإتحادية - المحكمة الإبتدائية المدنية الاتحادية
في الدعوى رقم SHCFICICOMS2025 /0002737 **تجاري**

إلى المدعي عليه : أنوشا نيلميني كوروكولا أر اتشي
مجهول محل الإقامة
باللغتين (العربية والانجليزية)
انت مكلف بالحضور بجلسة 10/6/2025 أمام مكتب إدارة الدعوى محكمة الشارقة الإتحادية المحكمة الإبتدائية المدنية - مكتب رقم (مكتب مدير الدعوى رقم 4) شخصيا او بواسطة وكيل معتمد ، وتقديم مذكرة جوابية على الدعوى مرفقا بها كافة المستندات وذلك خلال مدة لا تزيد على عشرة ايام من تاريخ النشر وذلك للنظر في الدعوى المذكور رقمها اعلاه - بوصفك مدعي عليه.
حرر بتاريخ 4/6/2025 م.

مكتب الخدمات القضائية

حكومة الشارقة
دائرة القضاء

العدد ١٤٤٧٢ بتاريخ ٢٠٢٥/٦/٥ 70533

إعلان مدعى عليه بالنشر
لدى مكتب إدارة الدعوى محكمة الشارقة الإتحادية - المحكمة الإبتدائية المدنية الاتحادية
في الدعوى رقم SHCFICILABS2025 /0003245 **عمالي**

إلى المدعي عليه : النداء لتركيب معدات السلامه واطفاء الحريق
مجهول محل الإقامة
انت مكلف بالحضور بجلسة 12/6/2025 الساعة الثامنة والنصف صباحا أمام مكتب إدارة الدعوى محكمة الشارقة الإتحادية المحكمة الإبتدائية المدنية - مكتب رقم 7 (مكتب مدير الدعوى) شخصيا او بواسطة وكيل معتمد ، وتقديم مذكرة جوابية على الدعوى مرفقا بها كافة المستندات وذلك خلال مدة لا تزيد على عشرة ايام من تاريخ النشر وذلك للنظر في الدعوى المذكور رقمها اعلاه - بوصفك مدعي عليه.
حرر بتاريخ 2/6/2025 م.

مكتب الخدمات القضائية

DUBAI للاقتصاد والسياحة Economy and Tourism
حكومة دبي GOVERNMENT OF DUBAI

العدد ١٤٤٧٢ بتاريخ ٢٠٢٥/٦/٥

شهادة بالتاشير في السجل التجاري- بتعين مصفي

اسم المصفي : **اتش ايه ام لتدقيق الحسابات**
العنوان : مكتب رقم 914 ملك مؤسسة محمد بن راشد لدعم مشاريع الشباب - ديرة - بور سعيد - هاتف : 2973060-04 فاكس : 2973071-04 بموجب هذا تعلن الإقتصاد والسياحة في دبي بأنه قد تم تعيين المصفي المذكور أعلاه لتصفية **سهاله لخدمات إدارة المنشآت - ش ذ م م** وذلك بموجب قرار محاكم دبي بتاريخ 23/4/2025 والموثق لدى كاتب العدل محاكم دبي بتاريخ 23/4/2025 وعلى من لديه أي اعتراض أو مطالبة التقدم إلى المصفي المعين في مكتبه الكائن بدبي على العنوان المذكور أعلاه، مصطحباً معه كافة المستندات والأوراق الثبوتية وذلك خلال (45) يوماً من تاريخ نشر هذا الإعلان

المسؤول المخول

DUBAI للاقتصاد والسياحة Economy and Tourism
حكومة دبي GOVERNMENT OF DUBAI

العدد ١٤٤٧٢ بتاريخ ٢٠٢٥/٦/٥

شهادة بالتاشير في السجل التجاري- بانحلال شركة

اسم الشركة : **سهاله لخدمات إدارة المنشآت - ش ذ م م**
العنوان : مكتب رقم M03-37 ملك ماجد محمد امين محمد محمد صديق الكاظم - ديرة - هور العنز شرق - الشكل القانوني : ذات مسؤولية محدودة ، رقم الرخصة : 767015 رقم القيد بالسجل التجاري : 1248590 بموجب هذا تعلن دائرة الإقتصاد والسياحة في دبي بأنه قد تم التأشير في السجل التجاري لديها بإنحلال الشركة المذكورة أعلاه ، وذلك بموجب قرار محاكم دبي بتاريخ 23/4/2025 والموثق لدى كاتب العدل محاكم دبي بتاريخ 23/4/2025 وعلى من لديه أي اعتراض أو مطالبة التقدم إلى المصفي المعين **اتش ايه ام لتدقيق الحسابات** العنوان : مكتب رقم 914 ملك مؤسسة محمد بن راشد لدعم مشاريع الشباب - ديرة - بور سعيد - هاتف : 2973060-04 فاكس : 2973071-04 مصطحباً معه كافة المستندات والأوراق الثبوتية وذلك خلال (45) يوماً من تاريخ نشر هذا الإعلان

المسؤول المخول

DUBAI للاقتصاد والسياحة Economy and Tourism
حكومة دبي GOVERNMENT OF DUBAI

العدد ١٤٤٧٢ بتاريخ ٢٠٢٥/٦/٥

شهادة بالتاشير في السجل التجاري- بتعين مصفي

اسم المصفي : **اتش ايه ام لتدقيق الحسابات**
العنوان : مكتب رقم 914 ملك مؤسسة محمد بن راشد لدعم مشاريع الشباب - ديرة - بور سعيد - هاتف : 2973060-04 فاكس : 2973071-04 بموجب هذا تعلن الإقتصاد والسياحة في دبي بأنه قد تم تعيين المصفي المذكور أعلاه لتصفية **كويز لانشاء البنية التحتية لتقنية المعلومات** وذلك بموجب قرار محاكم دبي بتاريخ 28/5/2025 والموثق لدى كاتب العدل محاكم دبي بتاريخ 28/5/2025 وعلى من لديه أي اعتراض أو مطالبة التقدم إلى المصفي المعين في مكتبه الكائن بدبي على العنوان المذكور أعلاه، مصطحباً معه كافة المستندات والأوراق الثبوتية وذلك خلال (45) يوماً من تاريخ نشر هذا الإعلان

المسؤول المخول

DUBAI للاقتصاد والسياحة Economy and Tourism
حكومة دبي GOVERNMENT OF DUBAI

العدد ١٤٤٧٢ بتاريخ ٢٠٢٥/٦/٥

شهادة بالتاشير في السجل التجاري- بانحلال شركة

اسم الشركة : **كويز لانشاء البنية التحتية لتقنية المعلومات**
العنوان : مكتب رقم 05-3A ملك عقارات الغرير ذ م م - المطينة - الشكل القانوني : ذات مسؤولية محدودة ، رقم الرخصة : 937083 رقم القيد بالسجل التجاري : 1546891 بموجب هذا تعلن دائرة الإقتصاد والسياحة في دبي بأنه قد تم التأشير في السجل التجاري لديها بإنحلال الشركة المذكورة أعلاه ، وذلك بموجب قرار محاكم دبي بتاريخ 28/5/2025 والموثق لدى كاتب العدل محاكم دبي بتاريخ 28/5/2025 وعلى من لديه أي اعتراض أو مطالبة التقدم إلى المصفي المعين **اتش ايه ام لتدقيق الحسابات** العنوان : مكتب رقم 914 ملك مؤسسة محمد بن راشد لدعم مشاريع الشباب - ديرة - بور سعيد - هاتف : 2973060-04 فاكس : 2973071-04 مصطحباً معه كافة المستندات والأوراق الثبوتية وذلك خلال (45) يوماً من تاريخ نشر هذا الإعلان

المسؤول المخول

DUBAI للاقتصاد والسياحة Economy and Tourism
حكومة دبي GOVERNMENT OF DUBAI

العدد ١٤٤٧٢ بتاريخ ٢٠٢٥/٦/٥

شهادة بالتاشير في السجل التجاري- بتعين مصفي

اسم المصفي : **اتش ايه ام لتدقيق الحسابات**
العنوان : مكتب رقم 914 ملك مؤسسة محمد بن راشد لدعم مشاريع الشباب - ديرة - بور سعيد - هاتف : 2973060-04 فاكس : 2973071-04 بموجب هذا تعلن الإقتصاد والسياحة في دبي بأنه قد تم تعيين المصفي المذكور أعلاه لتصفية **رؤى الطيبي لتنظيم المناسبات والفنون ذ م م** وذلك بموجب قرار محاكم دبي بتاريخ 28/6/2025 والموثق لدى كاتب العدل محاكم دبي بتاريخ 28/5/2025 وعلى من لديه أي اعتراض أو مطالبة التقدم إلى المصفي المعين في مكتبه الكائن بدبي على العنوان المذكور أعلاه، مصطحباً معه كافة المستندات والأوراق الثبوتية وذلك خلال (45) يوماً من تاريخ نشر هذا الإعلان

المسؤول المخول

DUBAI للاقتصاد والسياحة Economy and Tourism
حكومة دبي GOVERNMENT OF DUBAI

العدد ١٤٤٧٢ بتاريخ ٢٠٢٥/٦/٥

شهادة بالتاشير في السجل التجاري- بانحلال شركة

اسم الشركة : **رؤى الطيبي لتنظيم المناسبات والفنون ذ م م**
العنوان : مكتب رقم 101-494 ملك علي احمد محمد درويش - ديرة - هور العنز - الشكل القانوني : ذات مسؤولية محدودة ، رقم الرخصة : 979749 رقم القيد بالسجل التجاري : 2068630 بموجب هذا تعلن دائرة الإقتصاد والسياحة في دبي بأنه قد تم التأشير في السجل التجاري لديها بإنحلال الشركة المذكورة أعلاه ، وذلك بموجب قرار محاكم دبي بتاريخ 28/6/2025 والموثق لدى كاتب العدل محاكم دبي بتاريخ 28/5/2025 وعلى من لديه أي اعتراض أو مطالبة التقدم إلى المصفي المعين **اتش ايه ام لتدقيق الحسابات** العنوان : مكتب رقم 914 ملك مؤسسة محمد بن راشد لدعم مشاريع الشباب - ديرة - بور سعيد - هاتف : 2973060-04 فاكس : 2973071-04 مصطحباً معه كافة المستندات والأوراق الثبوتية وذلك خلال (45) يوماً من تاريخ نشر هذا الإعلان

المسؤول المخول

DUBAI للاقتصاد والسياحة Economy and Tourism
حكومة دبي GOVERNMENT OF DUBAI

العدد ١٤٤٧٢ بتاريخ ٢٠٢٥/٦/٥

شهادة بالتاشير في السجل التجاري- بتعين مصفي

اسم المصفي : **اتش ايه ام لتدقيق الحسابات**
العنوان : مكتب رقم 914 ملك مؤسسة محمد بن راشد لدعم مشاريع الشباب - ديرة - بور سعيد - هاتف : 2973060-04 فاكس : 2973071-04 بموجب هذا تعلن الإقتصاد والسياحة في دبي بأنه قد تم تعيين المصفي المذكور أعلاه لتصفية **ال بي جيه للتجارة - ش ذ م م** وذلك بموجب قرار محاكم دبي بتاريخ 28/5/2025 والموثق لدى كاتب العدل محاكم دبي بتاريخ 28/5/2025 وعلى من لديه أي اعتراض أو مطالبة التقدم إلى المصفي المعين في مكتبه الكائن بدبي على العنوان المذكور أعلاه، مصطحباً معه كافة المستندات والأوراق الثبوتية وذلك خلال (45) يوماً من تاريخ نشر هذا الإعلان

المسؤول المخول

DUBAI للاقتصاد والسياحة Economy and Tourism
حكومة دبي GOVERNMENT OF

محاكم دبي
محكمة الاستئناف

العدد ١٤٤٧٢ بتاريخ ٢٠٢٥/٦/٥ 70392

مذكرة اعلان بالنشر (إستئناف)
في الاستئناف رقم:١٢٦٠/٢٠٢٥/٣٠٥ استئناف تجاري

المنظورة في:دائرة إدارة الدعاوي الاستئنافية السادسة رقم ٨٣٠

موضوع الاستئناف : إستئناف الحكم الصادر في الدعوى رقم:١٤٨/٢٠٢٤ تجاري كلي والرسوم والمصاريف والاتعاب.

المستأنف:احمد علي سالم بن عبود الزعابي

عنوانه:الامارات - امارة رأس الخيمة - منطقة الظيت - شارع البسمة رقم ٨٦ - فيلا ٨٦ - ٠٥٠٦٢٧٧٤٢٢

المطلوب إعلانهما : ١- محمد مجدي عباس الاكسير ٢- اتش بي ايه فيرست للتجارة ش.ذ.م.م - صفتهما : مستأنف ضدهما

موضوع الإعلان : قد أستأنف القرار/الحكم الصادر بالدعوى رقم:١٤٨/٢٠٢٤ تجاري كلي. وحددت لها جلسة يوم الاربعاء الموافق ٢٠٢٥/٦/١١ الساعة ٠٩,٠٠ ص بقاعة التقاضي عن بعد ، وعليه يقتضى حضوركم او من يمثلكم قانونيا وفي حالة تخلفكم ستجري محاكمتكم غيابيا.

رئيس القسم

محاكم دبي
محاكم دبي الابتدائية

العدد ١٤٤٧٢ بتاريخ ٢٠٢٥/٦/٥ 70197

اعلان رقمي لحكم بمثابة الحضوري بالنشر
في الدعوى رقم:٤٤٥٣/٢٠٢٤/٤٢ تجاري

المنظورة في:الابتدائية التجارية الجزئية السادسة رقم ١٠

موضوع الدعوى : الموضوع/الزام المدعي عليهما بالتضامن والتضامم بسداد مبلغ قيمته (٤٠,٠٠٠) درهم أربعون الفا درهم والتعويض عن الاضرار والخسائر المترتبة على التأخير المتفق عليها عن كل يوم تأخير (١٠٠) درهم ضم ملف النزاع رقم ٨٠٤١/٢٠٢٤ .

المدعي:علي سعيد محمد صقر الكعبي

عنوانه:مكتب منى أحمد علي بن غليطه للمحاماة والاستشارات القانونية - الشارقة - المجاز ٣ - برج مكتب الغانم للأعمال - الطابق ٦ - مكتب ٦٠٦ - التليفون ٠٦٥٢٦٢٦٠٥ - البريد الالكتروني ٠٥٦٤٠٠٠٠٩٥ - info@alzaabi-binghalaita.com

المطلوب إعلانهما : ١- البيت الخشبي لمقاولات البيوت الجاهزة ٢- فيصل احمد علي حميد العرج السويدي - صفتهما : مدعي عليهما

موضوع الإعلان : قررت محاكم دبي الابتدائية اعلانكم بالحكم الصادر بتاريخ:٢٠٢٥/٥/٢٩ بمثابة الحضوري للإطلاع على تفاصيل الحكم لابد من استخدام خدمات محاكم دبي الالكترونية والذكية .

رئيس القسم

محاكم دبي
محاكم دبي الابتدائية

العدد ١٤٤٧٢ بتاريخ ٢٠٢٥/٦/٥ 70392

اعلان بالنشر
في الدعوى رقم:٥٢٨/٢٠٢٤/١٦ تجاري جزئي

المنظورة في:الابتدائية التجارية الجزئية الثالثة رقم ١٣

موضوع الدعوى : المطالبة بالزام المدعي عليه بمبلغ وقدره (٢٠١١٤٨,٥٠) درهم والرسوم والمصاريف واتعاب المحاماة والفائدة ٩٪ من تاريخ الدعوى وحتى السداد التام وشمول الحكم بالنفاذ المعجل بلا كفالة .

المدعي:نيتلز انترناشونال لخدمات التوظيف - شركة الشخص الواحد ذ.م.م

عنوانه:الامارات - امارة ابوظبي - شارع منطقة المعمورة - مبنى بناية جامعه أبوظبي - شقة التاسع ٩٠١ - ٠٥٠٥٤٦٢٠٣٠

ويمثله:علي محسن صالح سويدان العامري

المطلوب إعلانه : ١- اس تي دبليو للخدمات الفنية ذ.م.م - صفته : مدعي عليه

موضوع الإعلان : نعلنكم بان المحكمة حكمت بجلستها المنعقدة بتاريخ:٢٠٢٥/٥/٢٨ في الدعوى المذكورة اعلاه لصالح/ نيتلز انترناشونال لخدمات التوظيف - شركة الشخص الواحد ذ.م.م حضوريا بالزام المدعي عليها بأن تؤدي للمدعية مبلغ وقدره (٢٠١,١٤٨,٥٠) درهم مائتان وواحد الف ومائة وثمانية وأربعون درهم وخمسون فلسا - والفائدة القانونية بواقع ٥٪ من تاريخ المطالبة وحتى تمام السداد والزمت المدعي عليها بالرسوم والمصاريف ومبلغ ثلاثمائه درهم مقابل اتعاب المحاماة ورفضت ماعدا ذلك من طلبات ، حكما بمثابة الحضوري قابلا للاستئناف خلال ثلاثين يوما اعتبارا من اليوم التالي لنشر هذا الاعلان صدر باسم صاحب السمو الشيخ محمد بن راشد بن سعيد آل مكتوم حاكم دبي وتلى علنا.

رئيس القسم

محاكم دبي
محكمة الاستئناف

العدد ١٤٤٧٢ بتاريخ ٢٠٢٥/٦/٥ 70392

مذكرة اعلان بالنشر (إستئناف)
في الاستئناف رقم:١٤٦٧/٢٠٢٥/٣٠٥ استئناف تجاري

المنظورة في:دائرة إدارة الدعاوي الاستئنافية الثامنة رقم ٨٤٦

موضوع الاستئناف : إستئناف الحكم الصادر في الدعوى رقم:٣٠/٢٠٢٥ تجاري مصارف كلي والرسوم والمصاريف والاتعاب.

المستأنف: غالب وديع فرحه

عنوانه:امارة دبي - بردبي - منطقة الرفاعة بناية ملك الشيخ احمد بن سعيد ال مكتوم - مكتب رقم ١٠٤ - ١٠٥ - ١٠٦ - ١٠٧ - ٠٥٠٥٥٨١٨١٠

المطلوب إعلانه : ١- شركة كلوزال ذ.م.م - صفته : مستأنف ضده

موضوع الإعلان : قد أستأنف/الحكم الصادر بالدعوى رقم:٣٠/٢٠٢٥ تجاري مصارف كلي. وحددت لها جلسة يوم الاربعاء الموافق ٢٠٢٥/٦/١١ الساعة ٠٩,٠٠ ص بقاعة التقاضي عن بعد ، وعليه يقتضى حضوركم او من يمثلكم قانونيا وفي حالة تخلفكم ستجري محاكمتكم غيابيا.

رئيس القسم

DUBAI للاقتصاد والسياحة Economy and Tourism — حكومة دبي GOVERNMENT OF DUBAI

العدد ١٤٤٧٢ بتاريخ ٢٠٢٥/٦/٥

شهادة بالتاشير في السجل التجاري- بتعين مصفي

اسم المصفي : **ان بي ان لمراجعة الحسابات ش ذ م م**

العنوان : مكتب رقم 404 ملك مجموعة سلطان للاستثمار ش ذ م م - بورسعيد - هاتف : فاكس : بموجب هذا تعلن الإقتصاد والسياحة في دبي بأنه قد تم تعيين المصفي المذكور أعلاه لتصفية **كلاسيك ستار لتجارة السلع بالجملة شركة الشخص الواحد ذ م م** وذلك بموجب قرار محاكم دبي بتاريخ 16/4/2025 والموثق لدى كاتب العدل محاكم دبي بتاريخ 16/4/2025 وعلى من لديه أي اعتراض أو مطالبة التقدم إلى المصفي المعين في مكتبه الكائن بدبي على العنوان المذكور أعلاه، مصطحباً معه كافة المستندات والأوراق الثبوتية وذلك خلال (45) يوماً من تاريخ نشر هذا الإعلان

المسؤول المخول

DUBAI للاقتصاد والسياحة Economy and Tourism — حكومة دبي GOVERNMENT OF DUBAI

العدد ١٤٤٧٢ بتاريخ ٢٠٢٥/٦/٥

شهادة بالتاشير في السجل التجاري- بانحلال شركة

اسم الشركة : **كلاسيك ستار لتجارة السلع بالجملة شركة الشخص الواحد ذ م م** - العنوان : مكتب رقم 105-49 ملك سالم احمد عبدالله بن دسمال السويدي - القوز الصناعية الاولى - الشكل القانوني : شركة ذات مسؤولية محدودة - الشخص الواحد (ذ م م)، رقم الرخصة : 1199567 رقم القيد بالسجل التجاري : 2008002 بموجب هذا تعلن دائرة الإقتصاد والسياحة في دبي بأنه قد تم التأشير في السجل التجاري لديها بإنحلال الشركة المذكورة أعلاه ، وذلك بموجب قرار محاكم دبي بتاريخ 16/4/2025 والموثق لدى كاتب العدل محاكم دبي بتاريخ 16/4/2025 وعلى من لديه أي اعتراض أو مطالبة التقدم إلى المصفي المعين **ان بي ان لمراجعة الحسابات ش ذ م م** العنوان : مكتب رقم 404 ملك مجموعة سلطان للاستثمار ش ذ م م - بورسعيد - هاتف : فاكس : مصطحباً معه كافة المستندات والأوراق الثبوتية وذلك خلال (45) يوماً من تاريخ نشر هذا الإعلان

المسؤول المخول

DUBAI للاقتصاد والسياحة Economy and Tourism — حكومة دبي GOVERNMENT OF DUBAI

العدد ١٤٤٧٢ بتاريخ ٢٠٢٥/٦/٥

شهادة بالتاشير في السجل التجاري- بتعين مصفي

اسم المصفي : **ان بي ان لمراجعة الحسابات ش ذ م م**

العنوان : مكتب رقم 404 ملك مجموعة سلطان للاستثمار ش ذ م م - بورسعيد - هاتف : فاكس : بموجب هذا تعلن الإقتصاد والسياحة في دبي بأنه قد تم تعيين المصفي المذكور أعلاه لتصفية **مهرين عائد نسرين لتجارة المواد الغذائية شركة الشخص الواحد ذ م م** وذلك بموجب قرار محاكم دبي بتاريخ 30/5/2025 والموثق لدى كاتب العدل محاكم دبي بتاريخ 30/5/2025 وعلى من لديه أي اعتراض أو مطالبة التقدم إلى المصفي المعين في مكتبه الكائن بدبي على العنوان المذكور أعلاه، مصطحباً معه كافة المستندات والأوراق الثبوتية وذلك خلال (45) يوماً من تاريخ نشر هذا الإعلان

المسؤول المخول

DUBAI للاقتصاد والسياحة Economy and Tourism — حكومة دبي GOVERNMENT OF DUBAI

العدد ١٤٤٧٢ بتاريخ ٢٠٢٥/٦/٥

شهادة بالتاشير في السجل التجاري- بانحلال شركة

اسم الشركة : **مهرين عائد نسرين لتجارة المواد الغذائية شركة الشخص الواحد ذ م م** - العنوان : مكتب رقم 43-44 ملك بلدية دبي - بردبي - الفهيدي - الشكل القانوني : شركة ذات مسؤولية محدودة - الشخص الواحد (ذ م م)، رقم الرخصة : 1375270 رقم القيد بالسجل التجاري : 2342095 بموجب هذا تعلن دائرة الإقتصاد والسياحة في دبي بأنه قد تم التأشير في السجل التجاري لديها بإنحلال الشركة المذكورة أعلاه ، وذلك بموجب قرار محاكم دبي بتاريخ 30/5/2025 والموثق لدى كاتب العدل محاكم دبي بتاريخ 30/5/2025 وعلى من لديه أي اعتراض أو مطالبة التقدم إلى المصفي المعين **ان بي ان لمراجعة الحسابات ش ذ م م** العنوان : مكتب رقم 404 ملك مجموعة سلطان للاستثمار ش ذ م م - بورسعيد - هاتف : فاكس : مصطحباً معه كافة المستندات والأوراق الثبوتية وذلك خلال (45) يوماً من تاريخ نشر هذا الإعلان

المسؤول المخول

حكومة الشارقة
دائرة القضاء

العدد ١٤٤٧٢ بتاريخ ٢٠٢٥/٦/٥ 70535

إعلان منفذ ضده بالنشر
محكمة الشارقة الإتحادية - محكمة التنفيذ المدنية
المشاريع التقنية لتجارة معدات البناء فادي جرجس كليب
إخطار دفع في القضية رقم 0003270/ SHCEXCIBOUNCE2025 **الشيكات المرتجعة**

إلى المحكوم عليه : المشاريع التقنية لتجارة معدات البناء

العنوان: الشارقة الصجعه صناعية خلف شارع الإمارات الهاتف 0505246341

فادي جرجس كليب - العنوان : العنوان : الشارقة الصجعه صناعية خلف شارع الإمارات الهاتف : 0505246341 - حيث انه بتاريخ قد صدر الحكم المرفق صورة عنه ضدك لصالح المدعي المنفذ / محمد احمد الحسن - الجنسية سوري - في القضية المشار اليها أعلاه

وبما أن المحكوم له المذكور قد تقدم بطلب لتنفيذ الحكم المذكور ودفع الرسم المحدد لذلك ، وبما ان الحكم المطلوب تنفيذه كالآتي : المجموع الكلي شاملا الرسوم والمصاريف 268450.0 درهم.

لذلك انت مكلف بتنفيذ ما جاء في السند التنفيذي المشار اليه أعلاه خلال (7) أيام من تاريخ إعلانك / إعلانكم بهذا الإخطار. وفي حالة تخلفك (م) عن ذلك فإن المحكمة ستتخذ بحقك إجراءات التنفيذ الجبري المقررة قانونا.

محكمة التنفيذ المدنية

الامارات العربية المتحدة
محكمة عجمان الإتحادية الإبتدائية

العدد ١٤٤٧٢ بتاريخ ٢٠٢٥/٦/٥ 70689

إعلان في القضية التنفيذية بالنشر
إخطار دفع في القضية رقم 0001804/ AJCEXCIBOUNCE2025 **الشيكات المرتجعة**

إلى المحكوم عليه : ابل للتصميم الداخلي ش ذ م م - سوتان متى امال تامبان متى امال

حيث انه قد صدر الحكم المرفق صورة عنه ضدك لصالح المدعي

المنفذ سيجال لصناعة الزجاج والمنتجات الزجاجية ش ذ م م - في القضية المشار اليها أعلاه.

وبما أن المحكوم له المذكور قد تقدم بطلب لتنفيذ الحكم المذكور ودفع الرسم المحدد لذلك ، وبما ان الحكم المطلوب تنفيذه كالآتي :

المجموع الكلي شاملا الرسوم والمصاريف : 40293.0

لذلك انت مكلف بتنفيذ ما جاء في السند التنفيذي المشار اليه أعلاه خلال (7) أيام من تاريخ إعلانك / إعلانكم بهذا الإخطار. وفي حالة تخلفك (م) عن ذلك فإن المحكمة ستتخذ بحقك إجراءات التنفيذ الجبري المقررة قانونا.

محكمة عجمان الإتحادية
محكمة التنفيذ المدنية

الامارات العربية المتحدة
محكمة عجمان الإتحادية الإبتدائية

العدد ١٤٤٧٢ بتاريخ ٢٠٢٥/٦/٥ 70535

إعلان في القضية التنفيذية بالنشر
إخطار دفع في القضية رقم 0002445/ AJCEXCIBOUNCE2025 **الشيكات المرتجعة**

إلى المحكوم عليه : سهام ممدوح احمد حسن

حيث انه قد صدر الحكم المرفق صورة عنه ضدك لصالح المدعي

المنفذ محمد احمد محمود احمد - الجنسية مصري

في القضية المشار اليها أعلاه.

وبما أن المحكوم له المذكور قد تقدم بطلب لتنفيذ الحكم المذكور ودفع الرسم المحدد لذلك ، وبما ان الحكم المطلوب تنفيذه كالآتي :

المجموع الكلي شاملا الرسوم والمصاريف : 57645.0

لذلك انت مكلف بتنفيذ ما جاء في السند التنفيذي المشار اليه أعلاه خلال (7) أيام من تاريخ إعلانك / إعلانكم بهذا الإخطار. وفي حالة تخلفك (م) عن ذلك فإن المحكمة ستتخذ بحقك إجراءات التنفيذ الجبري المقررة قانونا.

محكمة عجمان الإتحادية
محكمة التنفيذ المدنية

الامارات العربية المتحدة
محكمة الشارقة الإتحادية الإبتدائية

العدد ١٤٤٧٢ بتاريخ ٢٠٢٥/٦/٥ 70711

إعلان منفذ ضده بالنشر
محكمة الشارقة الإتحادية - محكمة التنفيذ المدنية - خالد عبدالكريم حسن عبدالله الهاشمي
إخطار دفع في القضية رقم 0001885/ SHCEXCICOMS2025 **تجاري**

إلى المحكوم عليه : خالد عبدالكريم حسن عبدالله الهاشمي - العنوان : العنوان : إمارة الشارقة الخالدية ش الخان فيلا رقم 8 شارع A25 هاتف 0508714561

حيث انه بتاريخ قد صدر الحكم المرفق صورة عنه ضدك لصالح المدعي

المنفذ بنك دبي الاسلامي - في القضية المشار اليها أعلاه

وبما أن المحكوم له المذكور قد تقدم بطلب لتنفيذ الحكم المذكور ودفع الرسم المحدد لذلك ، وبما ان الحكم المطلوب تنفيذه كالآتي :

المجموع الكلي شاملا الرسوم والمصاريف 252398

لذلك انت مكلف بتنفيذ ما جاء في السند التنفيذي المشار اليه أعلاه خلال (7) أيام من تاريخ إعلانك / إعلانكم بهذا الإخطار. وفي حالة تخلفك (م) عن ذلك فإن المحكمة ستتخذ بحقك إجراءات التنفيذ الجبري المقررة قانونا.

محكمة التنفيذ المدنية

الامارات العربية المتحدة
محكمة عجمان الإتحادية الإستئنافية

العدد ١٤٤٧٢ بتاريخ ٢٠٢٥/٦/٥ 70533

إعلان مدعى عليه بالنشر
لدى مكتب إدارة الدعوى محكمة عجمان الإتحادية - المحكمة الإستئنافية المدنية الاتحادية
في الدعوى رقم 0000152/ AJCAPCICIVS2025 **مدني**

إلى المدعي عليه : ساندیب كاوشال روميش شاند كاوشال

مجهول محل الإقامة

انت مكلف بالحضور بجلسة 11/6/2025 أمام مكتب إدارة الدعوى محكمة عجمان الإتحادية المحكمة الإستئنافية المدنية - مكتب رقم (مكتب مدير الدعوى - الإستئناف 1) شخصيا او بواسطة وكيل معتمد ، وتقديم مذكرة جوابية على الدعوى مرفقا بها كافة المستندات وذلك خلال مدة لا تزيد على عشرة ايام من تاريخ النشر وذلك للنظر في الدعوى المذكور رقمها اعلاه - بوصفك مدعي عليه.

حرر بتاريخ 27/5/2025 م.

مكتب الخدمات القضائية

الامارات العربية المتحدة
محكمة عجمان الإتحادية الإبتدائية

العدد ١٤٤٧٢ بتاريخ ٢٠٢٥/٦/٥ 70408

إعلان مدعى عليه بالنشر
لدى مكتب إدارة الدعوى محكمة عجمان الإتحادية - المحكمة الإبتدائية المدنية الاتحادية
في الدعوى رقم 0001332/ AJCFICICIVS2025 **مدني**

إلى المدعي عليه : اسد الله خان

مجهول محل الإقامة

انت مكلف بالحضور بجلسة 11/6/2025 أمام مكتب إدارة الدعوى محكمة عجمان الإتحادية المحكمة الإبتدائية المدنية - مكتب رقم (مكتب مدير الدعوى 1) شخصيا او بواسطة وكيل معتمد ، وتقديم مذكرة جوابية على الدعوى مرفقا بها كافة المستندات وذلك خلال مدة لا تزيد على عشرة ايام من تاريخ النشر وذلك للنظر في الدعوى المذكور رقمها اعلاه - بوصفك مدعي عليه.

حرر بتاريخ 27/5/2025 م.

مكتب الخدمات القضائية

الامارات العربية المتحدة
محكمة عجمان الإتحادية الإبتدائية

العدد ١٤٤٧٢ بتاريخ ٢٠٢٥/٦/٥ 70688

إعلان مدعى عليه بالنشر
لدى مكتب إدارة الدعوى محكمة عجمان الإتحادية - المحكمة الإبتدائية المدنية الاتحادية
في الدعوى رقم 0003475/ AJCFICICIVS2024 **مدني**

إلى المدعي عليه : مسعوده اختر تاج الإسلام - مجهول محل الإقامة

(الإعلان باللغتين العربية والإنجليزية)

انت مكلف بالحضور بجلسة 10/6/2025 أمام مكتب إدارة الدعوى محكمة عجمان الإتحادية المحكمة الإبتدائية المدنية - مكتب رقم (مكتب مدير الدعوى 2 - دائرة اليوم الواحد) شخصيا او بواسطة وكيل معتمد ، وتقديم مذكرة جوابية على الدعوى مرفقا بها كافة المستندات وذلك خلال مدة لا تزيد على عشرة ايام من تاريخ النشر وذلك للنظر في الدعوى المذكور رقمها اعلاه - بوصفك مدعي عليه.

حرر بتاريخ 19/5/2025 م.

مكتب الخدمات القضائية

الامارات العربية المتحدة
محكمة عجمان الإتحادية الإبتدائية

العدد ١٤٤٧٢ بتاريخ ٢٠٢٥/٦/٥ 70646

إعلان مدعى عليه بالنشر
لدى مكتب إدارة الدعوى محكمة عجمان الإتحادية - المحكمة الإبتدائية المدنية الاتحادية
في الدعوى رقم 0000725/ AJCFICICIVS2025 **مدني**

إلى المدعي عليه : عبدالله ال اسلام جاكوب ام ام نظر الإسلام

مجهول محل الإقامة

انت مكلف بالحضور بجلسة 23/6/2025 أمام مكتب إدارة الدعوى محكمة عجمان الإتحادية المحكمة الإبتدائية المدنية - مكتب رقم (مكتب مدير الدعوى 1) شخصيا او بواسطة وكيل معتمد ، وتقديم مذكرة جوابية على الدعوى مرفقا بها كافة المستندات وذلك خلال مدة لا تزيد على عشرة ايام من تاريخ النشر وذلك للنظر في الدعوى المذكور رقمها اعلاه - بوصفك مدعي عليه.

حرر بتاريخ 2/6/2025 م.

مكتب الخدمات القضائية

DUBAI للاقتصاد والسياحة Economy and Tourism — حكومة دبي GOVERNMENT OF DUBAI

العدد ١٤٤٧٢ بتاريخ ٢٠٢٥/٦/٥

شهادة بالتاشير في السجل التجاري- بتعين مصفي

اسم المصفي : **ان بي ان لمراجعة الحسابات ش ذ م م**

العنوان : مكتب رقم 404 ملك مجموعة سلطان للاستثمار ش ذ م م - بورسعيد - هاتف : فاكس : بموجب هذا تعلن الإقتصاد والسياحة في دبي بأنه قد تم تعيين المصفي المذكور أعلاه لتصفية **ايبزي للخدمات الفنية - ذ م م** وذلك بموجب قرار محاكم دبي بتاريخ 28/4/2025 والموثق لدى كاتب العدل محاكم دبي بتاريخ 28/4/2025 وعلى من لديه أي اعتراض أو مطالبة التقدم إلى المصفي المعين في مكتبه الكائن بدبي على العنوان المذكور أعلاه، مصطحباً معه كافة المستندات والأوراق الثبوتية وذلك خلال (45) يوماً من تاريخ نشر هذا الإعلان

المسؤول المخول

DUBAI للاقتصاد والسياحة Economy and Tourism — حكومة دبي GOVERNMENT OF DUBAI

العدد ١٤٤٧٢ بتاريخ ٢٠٢٥/٦/٥

شهادة بالتاشير في السجل التجاري- بانحلال شركة

اسم الشركة : **ايبزي للخدمات الفنية - ذ م م** - العنوان : FRIJ AL MARRAR BUILDING ، DUBAI - الشكل القانوني : ذات مسؤولية محدودة ، رقم الرخصة : 1272293 رقم القيد بالسجل التجاري : 2152501 بموجب هذا تعلن دائرة الإقتصاد والسياحة في دبي بأنه قد تم التأشير في السجل التجاري لديها بإنحلال الشركة المذكورة أعلاه ، وذلك بموجب قرار محاكم دبي بتاريخ 28/4/2025 والموثق لدى كاتب العدل محاكم دبي بتاريخ 28/4/2025 وعلى من لديه أي اعتراض أو مطالبة التقدم إلى المصفي المعين **ان بي ان لمراجعة الحسابات ش ذ م م** العنوان : مكتب رقم 404 ملك مجموعة سلطان للاستثمار ش ذ م م - بورسعيد - هاتف : فاكس : مصطحباً معه كافة المستندات والأوراق الثبوتية وذلك خلال (45) يوماً من تاريخ نشر هذا الإعلان

المسؤول المخول

DUBAI للاقتصاد والسياحة Economy and Tourism — حكومة دبي GOVERNMENT OF DUBAI

العدد ١٤٤٧٢ بتاريخ ٢٠٢٥/٦/٥

شهادة بالتاشير في السجل التجاري- بتعين مصفي

اسم المصفي : **ان بي ان لمراجعة الحسابات ش ذ م م**

العنوان : مكتب رقم 404 ملك مجموعة سلطان للاستثمار ش ذ م م - بورسعيد - هاتف : فاكس : بموجب هذا تعلن الإقتصاد والسياحة في دبي بأنه قد تم تعيين المصفي المذكور أعلاه لتصفية **ستي فرايت لوجستيكس - ذ م م** وذلك بموجب قرار محاكم دبي بتاريخ 2/1/2025 والموثق لدى كاتب العدل محاكم دبي بتاريخ 2/1/2025 وعلى من لديه أي اعتراض أو مطالبة التقدم إلى المصفي المعين في مكتبه الكائن بدبي على العنوان المذكور أعلاه، مصطحباً معه كافة المستندات والأوراق الثبوتية وذلك خلال (45) يوماً من تاريخ نشر هذا الإعلان

المسؤول المخول

DUBAI للاقتصاد والسياحة Economy and Tourism — حكومة دبي GOVERNMENT OF DUBAI

العدد ١٤٤٧٢ بتاريخ ٢٠٢٥/٦/٥

شهادة بالتاشير في السجل التجاري- بانحلال شركة

اسم الشركة : **ستي فرايت لوجستيكس - ذ م م** - العنوان : مكتب رقم M-03-21 ملك راشد بن ثاني بن خلف ال ثاني - ديرة - القصيص الثانية - الشكل القانوني : ذات مسؤولية محدودة ، رقم الرخصة : 1021550 رقم القيد بالسجل التجاري : 1661808 بموجب هذا تعلن دائرة الإقتصاد والسياحة في دبي بأنه قد تم التأشير في السجل التجاري لديها بإنحلال الشركة المذكورة أعلاه ، وذلك بموجب قرار محاكم دبي بتاريخ 2/1/2025 والموثق لدى كاتب العدل محاكم دبي بتاريخ 2/1/2025 وعلى من لديه أي اعتراض أو مطالبة التقدم إلى المصفي المعين **ان بي ان لمراجعة الحسابات ش ذ م م** العنوان : مكتب رقم 404 ملك مجموعة سلطان للاستثمار ش ذ م م - بورسعيد - هاتف : فاكس : مصطحباً معه كافة المستندات والأوراق الثبوتية وذلك خلال (45) يوماً من تاريخ نشر هذا الإعلان

المسؤول المخول

DUBAI للاقتصاد والسياحة Economy and Tourism — حكومة دبي GOVERNMENT OF DUBAI

العدد ١٤٤٧٢ بتاريخ ٢٠٢٥/٦/٥

شهادة بالتاشير في السجل التجاري- بتعين مصفي

اسم المصفي : **ان بي ان لمراجعة الحسابات ش ذ م م**

العنوان : مكتب رقم 404 ملك مجموعة سلطان للاستثمار ش ذ م م - بورسعيد - هاتف : فاكس : بموجب هذا تعلن الإقتصاد والسياحة في دبي بأنه قد تم تعيين المصفي المذكور أعلاه لتصفية **انفينيتي كومبيوتينج للتكنولوجيا - ش ذ م م** وذلك بموجب قرار محاكم دبي بتاريخ 16/5/2025 والموثق لدى كاتب العدل محاكم دبي بتاريخ 16/5/2025 وعلى من لديه أي اعتراض أو مطالبة التقدم إلى المصفي المعين في مكتبه الكائن بدبي على العنوان المذكور أعلاه، مصطحباً معه كافة المستندات والأوراق الثبوتية وذلك خلال (45) يوماً من تاريخ نشر هذا الإعلان

المسؤول المخول

DUBAI للاقتصاد والسياحة Economy and Tourism — حكومة دبي GOVERNMENT OF DUBAI

العدد ١٤٤٧٢ بتاريخ ٢٠٢٥/٦/٥

شهادة بالتاشير في السجل التجاري- بانحلال شركة

اسم الشركة : **انفينيتي كومبيوتينج للتكنولوجيا - ش ذ م م** - العنوان : مكتب رقم CW 915 ملك الشيخ هزاع بن زايد - بردبي - ش / الشيخ زايد / استدامة B - الشكل القانوني : ذات مسؤولية محدودة ، رقم الرخصة : 734760 رقم القيد بالسجل التجاري : 1172555 بموجب هذا تعلن دائرة الإقتصاد والسياحة في دبي بأنه قد تم التأشير في السجل التجاري لديها بإنحلال الشركة المذكورة أعلاه ، وذلك بموجب قرار محاكم دبي بتاريخ 16/5/2025 والموثق لدى كاتب العدل محاكم دبي بتاريخ 16/5/2025 وعلى من لديه أي اعتراض أو مطالبة التقدم إلى المصفي المعين **ان بي ان لمراجعة الحسابات ش ذ م م** العنوان : مكتب رقم 404 ملك مجموعة سلطان للاستثمار ش ذ م م - بورسعيد - هاتف : فاكس : مصطحباً معه كافة المستندات والأوراق الثبوتية وذلك خلال (45) يوماً من تاريخ نشر هذا الإعلان

المسؤول المخول

DUBAI للاقتصاد والسياحة Economy and Tourism — حكومة دبي GOVERNMENT OF DUBAI

العدد ١٤٤٧٢ بتاريخ ٢٠٢٥/٦/٥

شهادة بالتاشير في السجل التجاري- بتعين مصفي

اسم المصفي : **ان بي ان لمراجعة الحسابات ش ذ م م**

العنوان : مكتب رقم 404 ملك مجموعة سلطان للاستثمار ش ذ م م - بورسعيد - هاتف : فاكس : بموجب هذا تعلن الإقتصاد والسياحة في دبي بأنه قد تم تعيين المصفي المذكور أعلاه لتصفية **اس ان ار لتجارة المواد الغذائية والمشروبات ش ذ م م** وذلك بموجب قرار محاكم دبي بتاريخ 9/4/2025 والموثق لدى كاتب العدل محاكم دبي بتاريخ 9/4/2025 وعلى من لديه أي اعتراض أو مطالبة التقدم إلى المصفي المعين في مكتبه الكائن بدبي على العنوان المذكور أعلاه، مصطحباً معه كافة المستندات والأوراق الثبوتية وذلك خلال (45) يوماً من تاريخ نشر هذا الإعلان

المسؤول المخول

DUBAI للاقتصاد والسياحة Economy and Tourism — حكومة دبي GOVERNMENT OF DUBAI

العدد ١٤٤٧٢ بتاريخ ٢٠٢٥/٦/٥

شهادة بالتاشير في السجل التجاري- بانحلال شركة

اسم الشركة : **اس ان ار لتجارة المواد الغذائية والمشروبات ش ذ م م** - العنوان : مكتب رقم SR-G-01-047 ملك خالد خليل محمد سميع محمد المطوع - الخليج التجاري - الشكل القانوني : ذات مسؤولية محدودة ، رقم الرخصة : 1305901 رقم القيد بالسجل التجاري : 2215206 بموجب هذا تعلن دائرة الإقتصاد والسياحة في دبي بأنه قد تم التأشير في السجل التجاري لديها بإنحلال الشركة المذكورة أعلاه ، وذلك بموجب قرار محاكم دبي بتاريخ 9/4/2025 والموثق لدى كاتب العدل محاكم دبي بتاريخ 9/4/2025 وعلى من لديه أي اعتراض أو مطالبة التقدم إلى المصفي المعين **ان بي ان لمراجعة الحسابات ش ذ م م** العنوان : مكتب رقم 404 ملك مجموعة سلطان للاستثمار ش ذ م م - بورسعيد - هاتف : فاكس : مصطحباً معه كافة المستندات والأوراق الثبوتية وذلك خلال (45) يوماً من تاريخ نشر هذا الإعلان

المسؤول المخول

أونكتاد: «اقتصاد المحيطات» شكل 7 % من التجارة العالمية في 2023 بقيمة 2.2 تريليون دولار

•• جنيف-وام:

كشفت منظمة الأمم المتحدة للتجارة والتنمية (أونكتاد) عن أن قطاعات ما يعرف بـ(اقتصاد المحيطات) مثل الشحن والسياحة ومصايد الأسماك والطاقة البحرية شكلت 7% من التجارة العالمية في عام 2023 بقيمة إجمالية تتجاوز 2.2 تريليون دولار. وذكرت "أونكتاد" في تقرير لها أمس تناول ما يعرف باقتصاد المحيطات ودوره فى الاقتصاد العالمى والضغوط التى يتعرض لها حاليا أن اقتصاد المحيطات يرسخ الازدهار العالمى وذلك انطلاقا من الغذاء والطاقة إلى النقل والابتكار غير أن ضغوط المناخ وتجزئة السياسات وديناميكيات التجارة المتغيرة تهدد المكاسب المستقبلية.

ودعا التقرير الذي يصدر قبل أيام من عقد مؤتمر الأمم المتحدة للمحيطات العالمية فى مدينة نيس الفرنسية في الفترة من 9 إلى 13 يونيو الجاري بتنظيم مشترك بين فرنسا وكوستاريكا إلى اتخاذ إجـراءات عاجلة تشملقواعد أقوى وبنية تحتية أذكى وتعاونا مرنا للحفاظ على الازدهار القائم على المحيطات ولفت إلى أن اقتصاد المحيطات لايقتصر على فئة محددة كونه يغذي سلاسل التوريد ويدعم الوظائف وأنظمة الغذاء ويدفع عجلة الابتكار في جميع أنحاء العالم . وشدد التقرير على أنه في ظل تزايد التعريفات الجمركية وتغيرات المناخ يعد الحفاظ على تدفق التجارة البحرية بشكل مستدام أمرا بالغ الأهمية للتنمية العالمية.

وبشأن التحديات التى يواجهها اقتصاد المحيطات قال التقرير إن الضغوط البيئية تتزايد بما في ذلك استمرارارتفاع مستوى سطح البحر والتلوث البلاستيكي وفقدان التنوع البيولوجي والذى يؤثر على البنية التحتية للموانئ والنقل البحري والمجتمعات الساحلية خاصة في الاقتصادات الهشة وأكد أن التعريفات الجمركية الجديدة تهدد بتعطيل سلاسل التوريد البحرية وتحويل الاستثمار عن قطاعات المحيطات المستدامة .

وأكدت المنظمة أن إصلاح السياسات يجب أن يؤدى إلى إحداث تغيير وحثت علىاتخاذ إجراءات لتحديث البنية الأساسية البحرية وإنهاء الدعم الذي يضر بالنظم البيئية للمحيطات وإغلاق الثغرات القانونية في المياه المفتوحة وتمكين التجارة الأكثر عدالة بين البلدان النامية.

وكشفت أن اقتصاد المحيطات نما بين عامى 1995 و 2020 بمقدار 2.5 مرة متجاوزا بذلك نمو الاقتصاد العالمي البالغ 1.9 مرة وهو النمو الذي أسهمت فيه الاقتصادات النامية بشكل كبير.

وأوضحت أن التقديرات تشير إلى أن ما يصل إلى 600 مليون مصدر رزق و100 مليون وظيفة تعتمد على اقتصاد المحيطات لاسيما في مجالات مصايد الأسماك وتربية الأحياء المائية والسياحة مع وجود الغالبية العظمى منها في البلدان النامية. ونوه التقرير إلى أن إجمالى تجارة السلع والخدمات البحرية بلغ فى عام 2023 مايصل الى 2.2 تريليون دولار منها 900 مليار دولار للسلع و1.3 تريليون دولار للخدمات فى الوقت الذى حققت فيه السياحة الساحلية والبحرية الدولية وحدها 725 مليار دولار في العام نفسه مشكلة ثلث إجمالي تجارة المحيطات.

وذكر التقرير أن القطاعات الرائدة الأخرى تشمل النقل البحري للبضائع والسفن ومعدات الموانئ والسلع عالية التقنية وغيرها من السلع المصنعة مثل آلات الطاقة المتجددة والمعدات الرياضية والأدوية والالكترونيات مشيرا إلى أن آسيا صدرت فى العام نفسه بحوالى 912 مليار دولار وأوروبا بـ 868 مليار دولار من المنتجات والخدمات المتعلقة بالمحيطات ما يشكل معا أكثر من 80% من صادرات المحيطات العالمية.

وتوقع تقرير المنظمة أن تحافظ تجارة السلع والخدمات البحرية على استقرارها حتى عام 2025 وذلك على الرغم من استمرار حالة عدم اليقين المرتبطة بالتوترات التجارية والاضطرابات البحرية.

ناسداك دبي ترحب بإدراج أول صكوك من المشرق بقيمة 500 مليون دولار

•• دبي-وام

رحّبت ناسداك دبي بأول إدراج من بنك المشرق في البورصة حيث أدرج البنك صكوكاً بقيمة 500 مليون دولار أمريكي، أصدرتها شركة صكوك المشرق الإسلامي المحدودة.

ووفق بيان صحفي صادر أمس، تُستحق هذه الصكوك في عام 2030، وتم إصدارها ضمن برنامج المشرق لإصدار شهادات ائتمان بقيمة 2.5 مليار دولار أمريكي، ويجري إدراجها حالياً كإدراج ثانوي بعد الإقبال القوي الذي شهدته في سوق الطرح الأولي.

ويشكّل هذا الإدراج محطة بارزة في مسيرة المشرق، حيث يعزز وصوله إلى أسواق رأس المال العالمية، ويوسّع حضوره في قطاع التمويل الإسلام، كما يعكس الدور المتواصل الذي تلعبه ناسداك دبي في ربط جهات الإصدار الإقليمية بقاعدة مستثمرين عالمية عبر منصتها المنظّمة والمتنوعة.

واحتفالاً بعملية الإدراج، شارك عدد من كبار المسؤولين في المشرق، من بينهم أحمد عبد العال، الرئيس التنفيذي للمجموعة؛ وجويل فان دوسن، رئيس الخدمات المصرفية للشركات والاستثمار؛ وسلمان هادي، رئيس مجموعة الخزينة والأسواق العالمية، في حفل افتتاح السوق في ناسداك دبي.

وقرع الرئيس التنفيذي للمجموعة أحمد عبد العال جرس الافتتاح إلى جانب حامد علي، الرئيس التنفيذي لناسداك دبي وسوق دبي المالي.

وفي معرض تعليقه على إدراج هذه الصكوك، قال معالي عبد العزيز الغرير، رئيس مجلس إدارة المشرق: يمثل إدراج هذه الصكوك خطوة مهمة في سياق التزام المشرق بتعزيز المشهد المالي الإسلامي العالمي، كما أنه دليل واضح على التزام المشرق طويل الأم د بالتمويل الإسلامي، وتعزيز تدفقات رأس المال العابرة للحدود، واستمرار نمو دور دولة الإمارات العربية المتحدة كمركز عالمي للتمويل الأخلاقي والمتوافق مع أحكام الشريعة الإسلامية، ونحن نفخر بتعزيز ثقة المستثمرين والمساهمة بشكل فعّال في نضج أسواق رأس المال الإسلامية. بدوره، قال أحمد عبد العال، الرئيس التنفيذي لمجموعة المشرق: يُمثل إدراجنا الأول في بورصة ناسداك دبي فصلاً جديداً في مسيرة المشرق في أسواق رأس المال، ولا تقتصر أهمية هذا الإصدار على نجاحه في جذب اهتمام كبير من المستثمرين، بل إنه يؤكد أيضاً على نهجنا المنضبط في التمويل، حتى في ظل بيئة اقتصادية كلية معقدة.

وأضاف: بينما نواصل تنويع هيكل رأس مالنا من خلال قنوات متوافقة مع الشريعة الإسلامية، فإننا سنواصل التزامنا بتوفير أسس قوية، وشفافية في السوق، وقيمة مستدامة لجميع أصحاب المصلحة.

من جانبه، قال حامد علي، الرئيس التنفيذي لناسداك دبي وسوق دبي المالي: يعكس هذا الإدراج تطلعات المشرق الطموحة في قطاع التمويل الإسلامي، ويؤكد في الوقت نفسه دورنا المحوري كسوق رائد يربط بين جهات الإصدار الإقليمية والمستثمرين العالميين، وبينما تواصل دبي تعزيز وتطوير بنيتها التحتية لأسواق رأس المال، نلتزم بتوفير منصة فعالة وشفافة تلبي احتياجات التمويل المتنوعة، وتدعم النمو المستدام عبر كافة أطياف المنظومة المالية. ويمثل هذا الإصدار التاريخي للصكوك عودة ناجحة للمشرق إلى أسواق رأس المال الدولية، فضلاً عن أنه أول إصدار عام من منطقة وسط وشرق أوروبا والشرق الأوسط وأفريقيا منذ الإعلان عن التعريفات الجمركية الأمريكية في أبريل 2025، التي أدت إلى إحداث تقلبات متسارعة في الأسواق العالمية. وقد ساهم نجاح هذه الصفقة في تجديد ثقة المشاركين في السوق، كما تبعها سلسلة من الإصدارات الأخرى، مما ساعد على إعادة فتح السوق أمام جهات الإصدار الإقليمية. واستقطبت هذه الصفقة اهتماماً كبيراً من المستثمرين، محققةً رقماً قياسياً في حجم طلبات الاكتتاب بلغ 2.9 مليار دولار أمريكي، أي ما يقارب ستة أضعاف حجم الاكتتاب.

وجرى تخفيض السعر النهائي إلى 105 نقاط أساس فوق عوائد سندات الخزانة الأمريكية، مع معدل ربح ثابت قدره 5.03% سنويًا، ما يعكس قوة وجودة دفتر الطلبات وثقة المستثمرين القوية في أساسيات الائتمان لدى المشرق.

ويُؤكد هذا الإصدار الذي شهد مشاركة واسعة من أكثر من 90 مستثمراً عالمياً في أسواق الشرق الأوسط وأوروبا وآسيا، ريادة المشرق في مجال التمويل الإسلامي، كما أنه يعزز مكانة دبي المتنامية كمركز عالمي لأسواق رأس المال المتوافقة مع الشريعة الإسلامية. وبهذا الإدراج، ترتفع القيمة الإجمالية للصكوك المدرجة في ناسداك دبي إلى 97.2 مليار دولار أمريكي، ما يعزز مكانة البورصة كواحدة من أكبر مراكز الدخل الثابت الإسلامي على مستوى العالم. وبلغت القيمة الإجمالية لأدوات الدين المدرجة في ناسداك دبي أكثر من 140 مليار دولار أمريكي، موزعة على 163 إصداراً، ما يعكس تطوّر وتنوّع أسواق رأس المال في دولة الإمارات، وجاذبية دبي المتنامية كوجهة مفضلة للاستثمارات الإقليمية والدولية.

سيدات أعمال الشارقة يكرِّم أفضل المشاريع النسائية في مسابقة بيرل كويست

•• الشارقة-وام:

كرّم مجلس سيدات أعمال الشارقة ثلاث رائدات أعمال متميّزات في ختام مسابقة «بيرل كويست» و ذلك خلال حفل نظمه المجلس في مجمع الشارقة للبحوث والتكنولوجيا والابتكار بمشاركة نخبة من الشركاء من مختلف القطاعات الاقتصادية في الشارقة.

وقدمت المسابقة منصة حصرية لثماني رائدات أعمال لاستعراض أفكار مشاريعهن الريادية أمام لجنة تحكيم متخصصة تنافست خلالها المشاركات على جوائز مالية بلغ مجموعها 55 ألف درهم حيث فازت آلاء محمد الجمل بالمركز الأول وجائزة قدرها 25 ألف درهم عن مشروع «بلبل» فيما حصلت كل من ميسون الشامسي ومدار السويدي على المركزين الثاني والثالث وجائزة قدرها 15 ألف درهم لكل منهما عن مشروعي «كريمز بوتانكس» و«بيت الطين» تكريماً لابتكاراتهن وجودة عروضهن. حضر حفل تكريم الفائزات كل من الشيخة هند بنت ماجد القاسمي رئيسة مجلس سيدات أعمال الشارقة وسعادة خالد جاسم المدفع رئيس هيئة الإنماء التجاري والسياحي بالشارقة وسعادة مريم بن الشيخ مديرة مجلس سيدات أعمال الشارقة وسعادة سارة عبدالعزيز النعيمي الرئيسة التنفيذية لمركز الشارقة لريادة الأعمال (شراع) إلى جانب نخبة من الشخصيات البارزة والمستثمرين وقادة القطاعات المختلفة.

وأشادت سعادة مريم بن الشيخ نؤمن في المجلس وبدعم ورعاية قرينة صاحب السمو حاكم الشارقة، سمو الشيخة جواهر بنت محمد القاسمي بأن نهوض المرأة هو أساس ازدهار الاقتصاد فالمشاريع النسائية تمثل أدوات للتغيير ووسائل لخلق فرص العمل ومصادر للإبداع ومن هنا يأتي التزامنا بتمكين رائدات الأعمال ودعم تطور مشاريعهن لافتة إلى أن المشاركات في (بيرل كويست) قدّمن نماذج مشرّفة على ما يمكن أن تحققه المرأة من تأثير ونمو خاصة بعد مشاركتهن في برنامج ريادة الأعمال الذي نظمه المجلس بالشراكة مع شراع.

ووفّرت المسابقة فرصة نوعية لرائدات الأعمال لعرض مشاريعهن أمام لجنة تحكيم مختصة والاستفادة من ملاحظات بنّاءة والحصول على تمويل فوري لتطوير أعمالهن وتوسيع نطاقها كما ساهمت المسابقة في تسليط الضوء على الطاقات النسائية الريادية في الشارقة وإبراز دور المرأة في قيادة مشاريع مبتكرة ذات أثر اقتصادي واجتماعي مستدام.

مجلس التوازن يحصل على شهادة «آيزو» لاستمرارية الأعمال

•• أبوظبي-وام

حصل مجلس التوازن على شهادة آيزو ISO 22301:2019 الخاصة بنظام إدارة استمرارية الأعمال (BCMS)، والتي تُمنح للمؤسسات الملتزمة بأعلى المعايير العالمية لضمان استمرارية العمليات خلال الأزمات والظروف الطارئة، وذلك في خطوة تعكس التزامه المتواصل بالتميز المؤسسي والجاهزية الاستراتيجية. وتعكس هذه الشهادة المعتمدة من مؤسسة UAF الأميركية، قدرة مجلس التوازن على تنفيذ نظام متكامل لإدارة استمرارية الأعمال، ما يعزز من مرونته المؤسسية واستعداده لمواجهة التحديات التشغيلية دون التأثير على استمرارية الخدمات والمهام الاستراتيجية. ويُضاف هذا الإنجاز إلى شهادات المجلس السابقة ISO 37001:2016 لنظام إدارة مكافحة الرشاوى.

فقدان جواز سفر

فقد المدعو / راشيل ماى فلوريس لاواس ، الفلبين الجنسية - جواز سفره رقم (P2826833B) من يجده عليه الاتصال بتليفون رقم 0502695339

الفجر | DUBAI للاقتصاد والسياحة Economy and Tourism | حكومة دبي GOVERNMENT OF DUBAI

العدد ١٤٤٧٢ بتاريخ ٢٠٢٥/٦/٥

شهادة بالتاشير في السجل التجاري- بتعين مصفي

اسم المصفي : **رضوان علام محاسبون قانونيون**

العنوان : مكتب رقم 808 ملك الشيخ عبدالله بن عيسى بن سلمان ال خليفه - ديرة - النهدة الاولى - الهاتف : 5876900-04 فاكس : 5876901-04 بموجب هذا تعلن الإقتصاد والسياحة في دبي بأنه قد تم تعيين المصفي المذكور أعلاه لتصفية **تفويا لاعمال تصميم تنفيذ الديكور شركة الشخص الواحد ذ م م** وذلك بموجب قرار محاكم دبي بتاريخ 2/6/2025 والموثق لدى كاتب العدل محاكم دبي بتاريخ 2/6/2025 وعلى من لديه أي اعتراض أو مطالبة التقدم إلى المصفي المعين في مكتبه الكائن بدبي على العنوان المذكور أعلاه، مصطحباً معه كافة المستندات والأوراق الثبوتية وذلك خلال (45) يوماً من تاريخ نشر هذا الإعلان

المسؤول المخول

الفجر | DUBAI للاقتصاد والسياحة Economy and Tourism | حكومة دبي GOVERNMENT OF DUBAI

العدد ١٤٤٧٢ بتاريخ ٢٠٢٥/٦/٥

شهادة بالتاشير في السجل التجاري- بانحلال شركة

اسم الشركة : **تفويا لاعمال تصميم تنفيذ الديكور شركة الشخص الواحد ذ م م -**

العنوان : مكتب رقم 54-1 ملك سالم احمد عبدالله بن دسمال السويدي - بردبي - القوز الصناعية 1 - الشكل القانوني : شركة ذات مسؤولية محدودة - الشخص الواحد (ذ م م) ، رقم الرخصة : 1261552 رقم القيد بالسجل التجاري : 2131383 بموجب هذا تعلن دائرة الإقتصاد والسياحة في دبي بأنه قد تم التأشير في السجل التجاري لديها بإنحلال الشركة المذكورة أعلاه، وذلك بموجب قرار محاكم دبي بتاريخ 2/6/2025 والموثق لدى كاتب العدل محاكم دبي بتاريخ 2/6/2025 وعلى من لديه أي اعتراض أو مطالبة التقدم إلى المصفي المعين **رضوان علام محاسبون قانونيون** العنوان : مكتب رقم 808 ملك الشيخ عبدالله بن عيسى بن سلمان ال خليفه - ديرة - النهدة الاولى - الهاتف : 5876900-04 فاكس : 5876901-04 مصطحباً معه كافة المستندات والأوراق الثبوتية وذلك خلال (45) يوماً من تاريخ نشر هذا الإعلان

المسؤول المخول

الفجر | DUBAI للاقتصاد والسياحة Economy and Tourism | حكومة دبي GOVERNMENT OF DUBAI

العدد ١٤٤٧٢ بتاريخ ٢٠٢٥/٦/٥

شهادة بالتاشير في السجل التجاري- بتعين مصفي

اسم المصفي : **فتحيه لطفى محاسبون قانونيون**

العنوان : مكتب R20-105 ملك دانوب لمواد البناء - وادي الصفا 2 - هاتف : 5576629-04 فاكس : 5576629-04 بموجب هذا تعلن الإقتصاد والسياحة في دبي بأنه قد تم تعيين المصفي المذكور أعلاه لتصفية **حامد وبيام للاكترونيات - ذ م م** وذلك بموجب قرار محاكم دبي بتاريخ 8/10/2024 والموثق لدى كاتب العدل محاكم دبي بتاريخ 8/10/2024 وعلى من لديه أي اعتراض أو مطالبة التقدم إلى المصفي المعين في مكتبه الكائن بدبي على العنوان المذكور أعلاه، مصطحباً معه كافة المستندات والأوراق الثبوتية وذلك خلال (45) يوماً من تاريخ نشر هذا الإعلان

المسؤول المخول

الفجر | DUBAI للاقتصاد والسياحة Economy and Tourism | حكومة دبي GOVERNMENT OF DUBAI

العدد ١٤٤٧٢ بتاريخ ٢٠٢٥/٦/٥

شهادة بالتاشير في السجل التجاري- بانحلال شركة

اسم الشركة : **حامد وبيام للاكترونيات - ذ م م**

العنوان : مكتب رقم F-401 ملك عدنان عبدالكريم اسد الرئيس - ديرة - المرر - الشكل القانوني : ذات مسؤولية محدودة ، رقم الرخصة : 964398 رقم القيد بالسجل التجاري : 1582559 بموجب هذا تعلن دائرة الإقتصاد والسياحة في دبي بأنه قد تم التأشير في السجل التجاري لديها بإنحلال الشركة المذكورة أعلاه ، وذلك بموجب قرار محاكم دبي بتاريخ 8/10/2024 والموثق لدى كاتب العدل محاكم دبي بتاريخ 8/10/2024 وعلى من لديه أي اعتراض أو مطالبة التقدم إلى المصفي المعين **فتحيه لطفى محاسبون قانونيون** العنوان : مكتب R20-105 ملك دانوب لمواد البناء - وادي الصفا 2 - هاتف : 5576629-04 فاكس : 5576629-04 مصطحباً معه كافة المستندات والأوراق الثبوتية وذلك خلال (45) يوماً من تاريخ نشر هذا الإعلان

المسؤول المخول

الفجر | DUBAI للاقتصاد والسياحة Economy and Tourism | حكومة دبي GOVERNMENT OF DUBAI

العدد ١٤٤٧٢ بتاريخ ٢٠٢٥/٦/٥

شهادة بالتاشير في السجل التجاري- بتعين مصفي

اسم المصفي : **أحمد أبو أحمد مبادئ لمراجعة الحسابات ش ذ م م**

العنوان : مكتب 411 ملك عبدالله محمد عبدالله الموسى - بردبي - عود ميثاء - الهاتف : 8866575-04 فاكس : 8866575-04 بموجب هذا تعلن الإقتصاد والسياحة في دبي بأنه قد تم تعيين المصفي المذكور أعلاه لتصفية **فيتا للاستثمار في مشروعات الخدمات الصحية و تأسيسها وادارتها ش ذ م م** وذلك بموجب قرار محاكم دبي بتاريخ 3/6/2025 والموثق لدى كاتب العدل محاكم دبي بتاريخ 3/6/2025 وعلى من لديه أي اعتراض أو مطالبة التقدم إلى المصفي المعين في مكتبه الكائن بدبي على العنوان المذكور أعلاه، مصطحباً معه كافة المستندات والأوراق الثبوتية وذلك خلال (45) يوماً من تاريخ نشر هذا الإعلان

المسؤول المخول

الفجر | DUBAI للاقتصاد والسياحة Economy and Tourism | حكومة دبي GOVERNMENT OF DUBAI

العدد ١٤٤٧٢ بتاريخ ٢٠٢٥/٦/٥

شهادة بالتاشير في السجل التجاري- بانحلال شركة

اسم الشركة : **فيتا للاستثمار في مشروعات الخدمات الصحية و تأسيسها وادارتها ش ذ م م -** العنوان : مكتب رقم G05 ملك شركة سي دبليو بي للعقارات - بردبي - الوصل - الشكل القانوني : ذات مسؤولية محدودة ، رقم الرخصة : 930098 رقم القيد بالسجل التجاري : 1539996 بموجب هذا تعلن دائرة الإقتصاد والسياحة في دبي بأنه قد تم التأشير في السجل التجاري لديها بإنحلال الشركة المذكورة أعلاه، وذلك بموجب قرار محاكم دبي بتاريخ 3/6/2025 والموثق لدى كاتب العدل محاكم دبي بتاريخ 3/6/2025 وعلى من لديه أي اعتراض أو مطالبة التقدم إلى المصفي المعين **أحمد أبو أحمد مبادئ لمراجعة الحسابات ش ذ م م** العنوان : مكتب 411 ملك عبدالله محمد عبدالله الموسى - بردبي - عود ميثاء - الهاتف : 8866575-04 فاكس : 8866575-04 مصطحباً معه كافة المستندات والأوراق الثبوتية وذلك خلال (45) يوماً من تاريخ نشر هذا الإعلان

المسؤول المخول

الفجر | DUBAI للاقتصاد والسياحة Economy and Tourism | حكومة دبي GOVERNMENT OF DUBAI

العدد ١٤٤٧٢ بتاريخ ٢٠٢٥/٦/٥

شهادة بالتاشير في السجل التجاري- بتعين مصفي

اسم المصفي : **أحمد أبو أحمد مبادئ لمراجعة الحسابات ش ذ م م**

العنوان : مكتب 411 ملك عبدالله محمد عبدالله الموسى - بردبي - عود ميثاء - الهاتف : 8866575-04 فاكس : 8866575-04 بموجب هذا تعلن الإقتصاد والسياحة في دبي بأنه قد تم تعيين المصفي المذكور أعلاه لتصفية **فيتا جنرال للاستثمار ذ م م** وذلك بموجب قرار محاكم دبي بتاريخ 3/6/2025 والموثق لدى كاتب العدل محاكم دبي بتاريخ 3/6/2025 وعلى من لديه أي اعتراض أو مطالبة التقدم إلى المصفي المعين في مكتبه الكائن بدبي على العنوان المذكور أعلاه، مصطحباً معه كافة المستندات والأوراق الثبوتية وذلك خلال (45) يوماً من تاريخ نشر هذا الإعلان

المسؤول المخول

الفجر | DUBAI للاقتصاد والسياحة Economy and Tourism | حكومة دبي GOVERNMENT OF DUBAI

العدد ١٤٤٧٢ بتاريخ ٢٠٢٥/٦/٥

شهادة بالتاشير في السجل التجاري- بانحلال شركة

اسم الشركة : **فيتا جنرال للاستثمار ذ م م**

العنوان : مكتب رقم G05 ملك شركة سي دبليو بي للعقارات - بردبي - الوصل - الشكل القانوني : شركة ذات مسؤولية محدودة الشخص الواحد (ذ م م)، رقم الرخصة : 931276 رقم القيد بالسجل التجاري : 2279930 بموجب هذا تعلن دائرة الإقتصاد والسياحة في دبي بأنه قد تم التأشير في السجل التجاري لديها بإنحلال الشركة المذكورة أعلاه، وذلك بموجب قرار محاكم دبي بتاريخ 3/6/2025 والموثق لدى كاتب العدل محاكم دبي بتاريخ 3/6/2025 وعلى من لديه أي اعتراض أو مطالبة التقدم إلى المصفي المعين **أحمد أبو أحمد مبادئ لمراجعة الحسابات ش ذ م م** العنوان : مكتب 411 ملك عبدالله محمد عبدالله الموسى - بردبي - عود ميثاء - الهاتف : 8866575-04 فاكس : 8866575-04 مصطحباً معه كافة المستندات والأوراق الثبوتية وذلك خلال (45) يوماً من تاريخ نشر هذا الإعلان

المسؤول المخول

«اقتصادية رأس الخيمة» تطلق مبادرة «طوارئ العيد» لحماية المستهلك

•• رأس الخيمة-وام

أطلقت دائرة التنمية الاقتصادية برأسالخيمة، مبادرتها السنوية«طوارئ العيد»، التي تهدف إلى تكثيف الرقابة على الأسواق، والتدخل السريع لمعالجة الشكاوى، وضمان أعلى درجات حماية وصون حقوق المستهلكين، في ظل الازدحام الكبير الذي تشهده الأسواق خلالهذه الفترة، وذلك في خطوة استباقية لمواجهة أي تجاوزات تجارية خلال موسم عيد الأضحى المبارك.

وتأتي هذه المبادرة استجابة لما تشهده بعض المنشآت من ممارسات غير منضبطة أو إخلال ببنود الاتفاق مع المستهلكين، مايستدعي رقابة صارمة وتحركاً فورياً لضبط السوق ومنع أي تجاوز يسيء لتجربة التسوق.

وتعاملت إدارة الرقابة والحماية التجارية، ممثلة بقسم الحماية التجارية، مع36 شكوى تلقتها عبر الرقم المخصص علىتطبيق «واتساب»، وتوزعت على القطاعات المختلفة مثل مراكز العناية التجميلية الخاصة بالنساء، ومحلات الأزياء والأحذية النسائية، إضافة إلى شكاوى مرتبطة بمحلات الأثاث.

من جانبه أكد فيصل عليون، مدير إدارة الرقابة والحماية التجارية بالدائرة أن فرق التفتيش تحرّكت ميدانياً بشكلفوري لمعالجة الشكاوى، حيث تم الوقوف مباشرة على مواقع المخالفات واتخاذ الإجراءات المناسبة، بما في ذلك حل النزاعات ودياً أو اتخاذ الإجراءات القانونية بحق المنشآت غير الملتزمة.

وأشار إلى أن هذه الاستجابة السريعة أسهمت في رفع مستوى رضا المستهلكين، الذين عبّروا عن تقديرهم لجهود الدائرة وأكدوا أهمية استمرار المبادرة في المواسم المقبلة.

وأكد أن المبادرة مستمرة حتى ثالث أيام العيد، داعياً الجمهور إلى عدم التردد في الإبلاغ عن أي مخالفة عبر القنوات الرسمية المخصصة، منوها إلى أن حماية المستهلك أولوية لا تقبل التهاون.

رفع اسم الإمارات من قائمة البرازيل للبلدان المطبقة لأنظمة ضريبية تفضيلية

•• أبوظبي-وام

أعلنت وزارة المالية رفع اسم دولة الإمارات رسمياً من قائمة جمهورية البرازيل الاتحادية للبلدان التي تُطبق أنظمة ضريبية تفضيلية، في خطوة تُجسد التزام الإمارات الراسخ بأعلى معايير الشفافية الضريبية والحوكمة المالية العالمية وتعكس مدى تطور وعُمق العلاقات الاقتصادية والتجارية بين البلدين.

ويُعد هذا الإنجاز ثمرة الزيارة الرسمية التي قام بها سمو الشيخ خالد بن محمد بن زايد آل نهيان، ولي عهد أبوظبي، إلى جمهورية البرازيل الاتحادية الصديقة في نوفمبر الماضي، والتعاون البنّاء بين وزارة المالية البرازيلية والجهات المعنية في دولة الإمارات، حيث أسهمت جهود الفرق الفنية المختصّة عن استيفاء كافة متطلبات الشفافية الضريبية ومعايير الاستثمار المعتمدة لدى الجانب البرازيلي، حيث يمثل الإعلان تتويجاً لحوار تقني وتخصصي امتد على مدار فترة طويلة، استند إلى الشراكة والتوافق الاستراتيجي بين البلدين.

وأكد معالي محمد بن هادي الحسيني، وزير دولة للشؤون المالية، أن رفع اسم دولة الإمارات من القائمة البرازيلية للبلدان التي تُطبق أنظمة ضريبية تفضيلية يعكس التزام الدولة الراسخ بتطبيق أفضل الممارسات والمعايير الدولية في السياسات الضريبية والمالية، ويجسد نجاح الدبلوماسية الإماراتية في بناء شراكات قائمة على الشفافية والثقة المتبادلة.

وأضاف: ننظر إلى هذه الخطوة كمنطلق لتعزيز التعاون الاقتصادي مع جمهورية البرازيل الاتحادية، وفتح آفاق جديدة للاستثمارات المتبادلة، بما يخدم تطلعات البلدين نحو تحقيق تنمية اقتصادية شاملة ومستدامة. وسنواصل العمل من أجل تعميق العلاقات الثنائية وتفعيل المبادرات النوعية التي تعود بالنفع على اقتصاد البلدين وشعبيهما.

وتعد الإمارات الوجهة الأولى للصادرات البرازيلية بين الدول العربية، حيث تجاوز حجم التبادل التجاري بين البلدين 4.3 مليارات دولار في عام 2024، ما يجعل البرازيل الشريك التجاري الأكبر لدولة الإمارات في أمريكا الجنوبية. كما يجدد الجانبان التزامهما بالاستفادة من كافة أوجه التعاون والفرص المشتركة لتعزيز العلاقات الاقتصادية.

ومن المتوقع أن يسهم رفع اسم دولة الإمارات من القائمة البرازيلية للبلدان التي تُطبق أنظمة ضريبية تفضيلية في دفع التعاون الثنائي قُدماً، ولا سيما في القطاعات ذات الأولوية مثل التجارة والاستثمار، بما يدعم تحقيق أهداف التنمية المستدامة ويعزز مكانة دولة الإمارات كمركز عالمي للأعمال. ويعد هذا الإعلان محطة بارزة في مسار العلاقات الإماراتية البرازيلية، ويعكس الرؤية المشتركة للبلدين نحو بناء شراكة اقتصادية متينة ومبنية على أسس راسخة من الشفافية الضريبية والحوكمة، ودعم المبادرات والمشاريع التي تصب في مصلحة النمو المستدام والازدهار المشترك.

توفيرات تصل حتى 36،000 درهم وأقساط شهرية تبدأ من 1،120 درهماً

عيديتكم جاهزة مع عروض المسعود للسيارات على طرازات نيسان المختلفة

•• أبوظبي-الفجر

أعلنت شركة «المسعود للسيارات»، الموزع الحصري لسيارات «نيسان» في أبوظبي والعين ومنطقة الظفرة، عن إطلاق حملتها بمناسبة حلول عيد الأضحى المبارك، والتي تتضمن عروض توفير محدودة المدة وخطط تقسيط ميسّرة على مجموعة مختارة من طرازات نيسان الجديدة. وسيستفيد العملاء من خصومات تصل حتى 15،000 درهم على سيارة «نيسان كيكس»، بأقساط شهرية تبدأ من 1،120 درهم فقط. كما يمكن اقتناء سيارة «نيسان ألتيما» التي توفر أعلى مزايا الراحة بقيمة مميزة، وذلك مع خصومات تصل حتى 17،000 درهم بأقساط شهرية تبدأ من 1،410 درهم.

وسيتمكن محبو الرحابة والمرونة من اقتناء سيارة «نيسان باثفايندر» مع خصومات تصل حتى 30،000 درهم، بأقساط تبدأ من 2،579 درهم شهرياً. بينما تُقدّم سيارة «نيسان Z» ميزات الأداء الاستثنائي والتصميم الرياضي بخصومات تصل حتى 36،000 درهم، بأقساط شهرية تبدأ من 2،720 درهماً. كما طرحت سيارة «نيسان إكس-تيرا» المعروفة بقوتها وموثوقيتها، بخصم يصل حتى 23،000 درهم، مع أقساط شهرية تبدأ من 1،810 درهم، ما يجعلها خياراً مثالياً لعشاق المغامرات والطرق الوعرة.

ويمكن للعملاء زيارة أقرب صالة عرض لـ«المسعود للسيارات» في أبوظبي والعين ومنطقة الظفرة، للاستفادة من هذه العروض المميزة والاطلاع على المزيد من التفاصيل.

«أيميا باور» و«كيودون اليابانية» يتعاونان لتطوير مشاريع للطاقة المتجددة

•• دبي-وام

أعلنت شركة أيميا باور الإماراتية عن توقيع مذكرة تفاهم مع شركة كيودن الدولية التابعة لمجموعة كيدون اليابانية لإبرام شراكة استراتيجية تهدف إلى تطوير مشاريع الطاقة المتجددة والهيدروجين الأخضر بشكل مشترك، بما يدعم إزالة الكربون، ومرونة الطاقة، والنمو الاقتصادي الشامل في الأسواق الرئيسية. وقال سعادة حسين جاسم النويس رئيس مجلس إدارة شركة أيميا باور إن هذه الشراكة الجديدة مع كيدون الدولية خطوة جديدة ومحطة مهمة في سعينا لتعزيز مساهمتنا في قيادة التحول في قطاع الطاقة المتجددة في المناطق والأسواق التي نعمل بها.وأضاف أن أيميا باور ملتزمة بتقديم حلول تحويلية للطاقة النظيفة والهيدروجين الأخضر، بما يحقق قيمة اجتماعية واقتصادية طويلة الأمد للمجتمعات المحلية مؤكداً أن الشركة ستواصل بناء الشراكات الاستراتيجية ذات القيمة المضافة التي من شأنها أن تسهم في تطوير وتحسين خدماتنا في قطاع الطاقة المتجددة .

المصرف المركزي يصدرمسكوكات تذكارية من الفضة

•• أبوظبي-وام

أصدر مصرف الإمارات العربية المتحدة المركزي مسكوكة تذكارية من الفضة بمناسبة احتفالات بنك دبي الإسلامي بيوبيله الذهبي، والإنجازات التي حققها منذ تأسيسه في عام 1975 على مستوى القطاع المصرفي في الدولة . فقد تم إصدار 7000 مسكوكة من الفضة، منها 2000 مسكوكة بزنة 50 غراماً و5000 مسكوكة بزنة 20 غراماً بناءً على طلب البنك. يتضمن الوجه الأمامي للمسكوكة عبارة «50 عاماً من التقدم» باللغتين العربية والإنجليزية للدلالة على الفترة الزمنية من عام 1975 إلى 2025، بالإضافة إلى اسم «بنك دبي الإسلامي» باللغتين العربية والإنجليزية. أما الوجه الخلفي للمسكوكة، فيتضمن القيمة الاسمية للمسكوكة «50 درهماً» باللغة العربية، محاطا بإسم «مصرف الإمارات العربية المتحدة المركزي» باللغتين العربية والإنجليزية.يأتي إصدار المسكوكة ضمن احتفالات بنك دبي الإسلامي بذكرى تأسيسه وانطلاق مسيرته الحافلة بالنمو والتطور والإنجازات على مدى خمسين عاماً، ليغدو مؤسسة مالية بارزة في دولة الإمارات، تقدم خدمات مصرفية مبتكرة للأفراد والشركات، بما يتماشى مع التطلعات الاقتصادية والتنموية للدولة.

«الأوراق المالية » تشارك في «الأسبوع العالمي للتحرك ضد المؤثرين الماليين غير المعتمدين»

•• أبوظبي-وام

شاركت هيئة الأوراق المالية والسلع في الحملة الدولية "الأسبوع العالمي للتحرك ضد المؤثرين الماليين غير المعتمدين" التي جمعت أبرز الهيئات التنظيمية على مستوى العالم بهدف الحد من المخاطر المتنامية للمؤثرين الماليين غير المعتمدين عبر منصات التواصل الاجتماعي.

وأوضحت الهيئة في بيان أن الحملة شملت سلسلة من الإجراءات التنسيقية، تضمنت حملات توعية عامة، وورش عمل تثقيفية للمؤثرين الماليين إضافة إلى اتخاذ تدابير إنفاذ صارمة ضد المخالفين.

يعكس هذا التعاون مكانة الإمارات في تطوير منظومة رقابية متقدمة تواكب التحولات الرقمية وتضع حماية المستثمرين في صميم أولوياتها، من خلال تبني أفضل الممارسات العالمية وتعزيز الجهود التوعوية والرقابية على المستويين الإقليمي والدولي.

كانت الحملة الدولية قد انطلقت بداية الشهر بمشاركة أبرز الجهات الرقابية، منها هيئة الأوراق المالية والسلع في الدولة ، هيئة السلوك المالي في المملكة المتحدة، هيئة الأوراق المالية والاستثمارات الأسترالية، الهيئة الوطنية للشركات والبورصة في إيطاليا، هيئة الأوراق المالية في كولومبيا البريطانية، هيئة الأسواق المالية في كيبيك، هيئة الأوراق المالية في أونتاريو، هيئة الأوراق المالية في ألبرتا، ولجنة الأوراق المالية والعقود الآجلة في هونغ كونغ.

«موانئ أبوظبي» و«مصدر» توقعان اتفاقية لتطوير منشأة لـ «الميثانول»

•• أبوظبي-وام

أعلنت مجموعة موانئ أبوظبي عن توقيع اتفاقية تعاون مع كل من شركة «مصدر»، وشركة أدفاريو ومجموعة «سي إم ايه سي جي إم» لاستكشاف فرص تطوير منشأة حديثة لتزويد السفن بوقود الميثانول المستدام وتصديره وذلك في ميناء خليفة ومناطق خليفة الاقتصادية أبوظبي – مجموعة كيزاد.

يمثل المشروع خطوة مهمة ضمن خطط تطوير البنية التحتية اللازمة لدعم سلسلة الإمداد ذات القيمة، وتعزيز الترابط بين الإنتاج التجاري لوقود الميثانول المستدام والمشترين الرئيسيين مثل مجموعة «سي إم ايه سي جي إم» إلى جانب الإسهام في تسريع جهود إزالة الكربون من قطاع الشحن البحري.

ومن شأن هذه الاتفاقية أن تسهم في تعزيز الشراكة الاستراتيجية بين دولة الإمارات وجمهورية فرنسا، التي ترسخت دعائمها من خلال مجلس الأعمال الإماراتي- الفرنسي الذي يعقد سنوياً على أعلى المستويات، ويتيح المجال للقطاع الخاص للمساهمة في تحقيق تنمية اقتصادية مستدامة وتنفيذ مشاريع مشتركة. وقال سيف المزروعي، الرئيس التنفيذي لقطاع الموانئ – مجموعة موانئ أبوظبي: "يمثل توقيع هذه الاتفاقية خطوة مهمة في مسيرتنا نحو إعادة تصور مستقبل القطاع البحري ليكون أكثر استدامة ومسؤول بيئياً" موضحا أن تطوير منشأة تزويد السفن بوقود الميثانول المستدام وتصديره في ميناء خليفة من شأنه دعم نمو قطاع الشحن والحد من الانبعاثات الكربونية وتطوير مصادر جديدة للطاقة النظيفة.

وعبر عن التطلع من خلال الشراكة المميزة مع هذه المؤسسات المرموقة إلى المساهمة في تحقيق أثر إيجابي يتردد صداه على المستويين الاقتصادي والبيئي.

من جهتها، قالت الدكتورة في الحرش، رئيس قسم تطوير الأعمال في إدارة الهيدروجين الأخضر في شركة «مصدر»: «يسهم الهيدروجين الأخضر ومشتقاته، مثل الميثانول المستدام، بدور مهم في جهود إزالة الكربون من القطاعات التي يصعب تخفيف انبعاثاتها مثل قطاع الشحن، مما يؤدي إلى تسريع وتيرة التحول نحو الحياد المناخي وباعتبار أن أكثر من 80% من التجارة العالمية تتم عن طريق النقل البحري، فإن تعزيز الشراكات الاستراتيجية يعد عنصراً مهماً لبناء سلسلة متكاملة لإنتاج لهيدروجين الأخضر وضمان قطاع نقل بحري أكثر استدامة».

وأشارت الحرش إلى أن الميثانول المستدام يتمتع بإمكانات هائلة من شأنها إحداث نقلة نوعية في قطاع الشحن من خلال توفير منهجية عمل مُجدية تساعد بشكل فاعل على خفض الانبعاثات وقالت إنه من خلال التعاون مع مجموعة موانئ أبوظبي، وأدفاريو، وسي إم إيه سي جي إم، فإننا نسهم في تعزيز مكانة دولة الإمارات الرائدة في مجال الابتكار المستدام، ونتقدم بخطى ثابتة نحو بناء مستقبل أفضل وأكثر مراعاة للبيئة.وقال باس فيركويين، الرئيس التنفيذي لشركة «أدفاريو»: "تلتزم شركتنا بدعم التحول في قطاع الطاقة من خلال تعزيز الشراكات ودفع عجلة الابتكارويسعدنا التعاون مع مجموعة موانئ أبوظبي، وشركة 'مصدر'، و'مجموعة سي إم إيه سي جي إم'، لتقييم جدوى تطوير حلول مبتكرة تُسهم في تحقيق تقدم مستدام وطويل الأجل للقطاع البحري". وأضاف أن من شأن هذه الشراكة أن تعزز من مكانة "أدفاريو" في قطاعي الكيماويات والطاقة الجديدة في دولة الإمارات وأن تعكس التزامنا بالعمل مع عملائنا وشركائنا لتسريع وتيرة إزالة الكربون من القطاعات الحيوية.بدورها، قالت كريستين كابو وهرل، نائب الرئيس التنفيذي للأصول والعمليات في مجموعة «سي إم إيه سي جي إم»: «نعمل على تسريع خفض الانبعاثات الكربونية في قطاع الشحن من خلال الاستثمار في حلول منخفضة الكربون، ولدينا أسطول يضم أكثر من 153 سفينة ستكون جاهزة للتشغيل باستخدام الطاقات منخفضة الكربون والوقود الاصطناعي مثل الميثانول المستدام، بحلول عام 2029 ويمثل هذا التعاون إنجازاً مهماً يدعم تطوير البنية التحتية اللازمة لتوسيع نطاق استخدام الوقود المستدام وخطوة استراتيجية لتحقيق التحول المنشود في قطاع الطاقة».

فقدان جواز سفر

فقد المدعو / جانيسا كروز تاكاداو ، الفلبين الجنسية - جواز سفره رقم (P1629669B) من يجده عليه الاتصال بتليفون رقم 0561406718

فقدان جواز سفر

فقد المدعو /محمد شاهد محمد صلاح الدين، سريلانكا الجنسية - جواز سفره رقم (N11314786) من يجده عليه الاتصال بتليفون رقم 0507947360

فقدان جواز سفر

فقد المدعو / عمران محمد بونج ، اثيوبيا الجنسية - جواز سفره رقم (EP7588202) من يجده عليه الاتصال بتليفون رقم 0558822568

فقدان جواز سفر

فقد المدعو / كييريا جمال ولالا ، اثيوبيا الجنسية - جواز سفره رقم (EP6448715) من يجده عليه الاتصال بتليفون رقم 0501412442

الفجر | DUBAI للاقتصاد والسياحة Economy and Tourism | حكومة دبي GOVERNMENT OF DUBAI

العدد ١٤٤٧٢ بتاريخ ٢٠٢٥/٦/٥

شهادة بالتاشير في السجل التجاري- بتعين مصفي

اسم المصفي : **ايه & ام الانصاري لتدقيق الحسابات**

العنوان : مكتب رقم 1-2903 ملك سمو الشيخ هزاع بن زايد بن سلطان ال نهيان - المركز التجاري الأول - هاتف : 2955582-04 فاكس : 2955598-04

بموجب هذا تعلن الإقتصاد والسياحة في دبي بأنه قد تم تعيين المصفي المذكور أعلاه لتصفية **مطعم ياسمينا اند جونيتا سويس شاليت ش ذ م م** وذلك بموجب قرار محاكم دبي بتاريخ 26/5/2025 والموثق لدى كاتب العدل محاكم دبي بتاريخ 26/5/2025 وعلى من لديه أي اعتراض أو مطالبة التقدم إلى المصفي المعين في مكتبه الكائن بدبي على العنوان المذكور أعلاه، مصطحباً معه كافة المستندات والأوراق الثبوتية وذلك خلال (45) يوماً من تاريخ نشر هذا الإعلان

المسؤول المخول

الفجر | DUBAI للاقتصاد والسياحة Economy and Tourism | حكومة دبي GOVERNMENT OF DUBAI

العدد ١٤٤٧٢ بتاريخ ٢٠٢٥/٦/٥

شهادة بالتاشير في السجل التجاري- بانحلال شركة

اسم الشركة : **مطعم ياسمينا اند جونيتا سويس شاليت ش ذ م م**

العنوان : مكتب رقم 43-44 ملك بلدية دبي - بردبي - الفهيدي - الشكل القانوني : ذات مسؤولية محدودة ، رقم الرخصة : 1162405 رقم القيد بالسجل التجاري : 1930681 بموجب هذا تعلن دائرة الإقتصاد والسياحة في دبي بأنه قد تم التأشير في السجل التجاري لديها بإنحلال الشركة المذكورة أعلاه ، وذلك بموجب قرار محاكم دبي بتاريخ 26/5/2025 والموثق لدى كاتب العدل محاكم دبي بتاريخ 26/5/2025 وعلى من لديه أي اعتراض أو مطالبة التقدم إلى المصفي المعين **ايه & ام الانصاري لتدقيق الحسابات** العنوان : مكتب رقم 1-2903 ملك سمو الشيخ هزاع بن زايد بن سلطان ال نهيان - المركز التجاري الأول - هاتف : 2955582-04 فاكس : 2955598-04 مصطحباً معه كافة المستندات والأوراق الثبوتية وذلك خلال (45) يوماً من تاريخ نشر هذا الإعلان

المسؤول المخول

الفجر | DUBAI للاقتصاد والسياحة Economy and Tourism | حكومة دبي GOVERNMENT OF DUBAI

العدد ١٤٤٧٢ بتاريخ ٢٠٢٥/٦/٥

شهادة بالتاشير في السجل التجاري- بتعين مصفي

اسم المصفي : **ايه & ام الانصاري لتدقيق الحسابات**

العنوان : مكتب رقم 1-2903 ملك سمو الشيخ هزاع بن زايد بن سلطان ال نهيان - المركز التجاري الأول - هاتف : 2955582-04 فاكس : 2955598-04

بموجب هذا تعلن الإقتصاد والسياحة في دبي بأنه قد تم تعيين المصفي المذكور أعلاه لتصفية **فرحناز لخدمات إدارة المشاريع شركة الشخص الواحد ذ م م** وذلك بموجب قرار محاكم دبي بتاريخ 2/6/2025 والموثق لدى كاتب العدل محاكم دبي بتاريخ 2/6/2025 وعلى من لديه أي اعتراض أو مطالبة التقدم إلى المصفي المعين في مكتبه الكائن بدبي على العنوان المذكور أعلاه، مصطحباً معه كافة المستندات والأوراق الثبوتية وذلك خلال (45) يوماً من تاريخ نشر هذا الإعلان

المسؤول المخول

الفجر | DUBAI للاقتصاد والسياحة Economy and Tourism | حكومة دبي GOVERNMENT OF DUBAI

العدد ١٤٤٧٢ بتاريخ ٢٠٢٥/٦/٥

شهادة بالتاشير في السجل التجاري- بانحلال شركة

اسم الشركة : **فرحناز لخدمات إدارة المشاريع شركة الشخص الواحد ذ م م**

العنوان : مكتب رقم 208 ملك منى احمد عبدالله الجزيري - المرر - ديرة - الشكل القانوني : شركة ذات مسؤولية محدودة - الشخص الواحد (ذ م م)، رقم الرخصة : 1190142 رقم القيد بالسجل التجاري : 1988103 بموجب هذا تعلن دائرة الإقتصاد والسياحة في دبي بأنه قد تم التأشير في السجل التجاري لديها بإنحلال الشركة المذكورة أعلاه ، وذلك بموجب قرار محاكم دبي بتاريخ 2/6/2025 والموثق لدى كاتب العدل محاكم دبي بتاريخ 2/6/2025 وعلى من لديه أي اعتراض أو مطالبة التقدم إلى المصفي المعين **ايه & ام الانصاري لتدقيق الحسابات** العنوان : مكتب رقم 1-2903 ملك سمو الشيخ هزاع بن زايد بن سلطان ال نهيان - المركز التجاري الأول - هاتف : 2955582-04 فاكس : 2955598-04 مصطحباً معه كافة المستندات والأوراق الثبوتية وذلك خلال (45) يوماً من تاريخ نشر هذا الإعلان

المسؤول المخول

العدد ١٤٤٧٢ بتاريخ ٢٠٢٥/٦/٥

شهادة بالتاشير في السجل التجاري- بتعين مصفي

اسم المصفي : **ان بي ان لمراجعة الحسابات ش ذ م م**

العنوان : مكتب رقم 404 ملك مجموعة سلطان للاستثمار ش ذ م م - بورسعيد - هاتف : فاكس : بموجب هذا تعلن الإقتصاد والسياحة في دبي بأنه قد تم تعيين المصفي المذكور أعلاه لتصفية **خطى النجاح لتجارة الملابس الجاهزة شركة الشخص الواحد ذ م م** وذلك بموجب قرار محاكم دبي بتاريخ 14/2/2025 والموثق لدى كاتب العدل محاكم دبي بتاريخ 14/2/2025 وعلى من لديه أي اعتراض أو مطالبة التقدم إلى المصفي المعين في مكتبه الكائن بدبي على العنوان المذكور أعلاه، مصطحباً معه كافة المستندات والأوراق الثبوتية وذلك خلال (45) يوماً من تاريخ نشر هذا الإعلان

المسؤول المخول

العدد ١٤٤٧٢ بتاريخ ٢٠٢٥/٦/٥

شهادة بالتاشير في السجل التجاري- بانحلال شركة

اسم الشركة : **خطى النجاح لتجارة الملابس الجاهزة شركة الشخص الواحد ذ م م**

- العنوان : FGB BUILDING BLOCK A، FGB BUILDING BLOCK A - الشكل القانوني : شركة ذات مسؤولية محدودة - الشخص الواحد (ذ م م)، رقم الرخصة : 1309482 رقم القيد بالسجل التجاري : 2221693 بموجب هذا تعلن دائرة الإقتصاد والسياحة في دبي بأنه قد تم التأشير في السجل التجاري لديها بإنحلال الشركة المذكورة أعلاه ، وذلك بموجب قرار محاكم دبي بتاريخ 14/2/2025 والموثق لدى كاتب العدل محاكم دبي بتاريخ 14/2/2025 وعلى من لديه أي اعتراض أو مطالبة التقدم إلى المصفي المعين **ان بي ان لمراجعة الحسابات ش ذ م م** العنوان : مكتب رقم 404 ملك مجموعة سلطان للاستثمار ش ذ م م - بورسعيد - هاتف : فاكس : مصطحباً معه كافة المستندات والأوراق الثبوتية وذلك خلال (45) يوماً من تاريخ نشر هذا الإعلان

المسؤول المخول

العدد ١٤٤٧٢ بتاريخ ٢٠٢٥/٦/٥

شهادة بالتاشير في السجل التجاري- بتعين مصفي

اسم المصفي : **ان بي ان لمراجعة الحسابات ش ذ م م**

العنوان : مكتب رقم 404 ملك مجموعة سلطان للاستثمار ش ذ م م - بورسعيد - هاتف : فاكس : بموجب هذا تعلن الإقتصاد والسياحة في دبي بأنه قد تم تعيين المصفي المذكور أعلاه لتصفية **هانكر جوبيتر للخدمات البحرية - ش ذ م م** وذلك بموجب قرار محاكم دبي بتاريخ 3/6/2025 والموثق لدى كاتب العدل محاكم دبي بتاريخ 3/6/2025 وعلى من لديه أي اعتراض أو مطالبة التقدم إلى المصفي المعين في مكتبه الكائن بدبي على العنوان المذكور أعلاه، مصطحباً معه كافة المستندات والأوراق الثبوتية وذلك خلال (45) يوماً من تاريخ نشر هذا الإعلان

المسؤول المخول

العدد ١٤٤٧٢ بتاريخ ٢٠٢٥/٦/٥

شهادة بالتاشير في السجل التجاري- بانحلال شركة

اسم الشركة : **هانكر جوبيتر للخدمات البحرية - ش ذ م م**

العنوان : مكتب رقم 1I-SH-20 ملك مدينة دبي الصناعية - سيح شعيب -2 -الشكل القانوني : ذات مسؤولية محدودة ، رقم الرخصة : 1379439 رقم القيد بالسجل التجاري : 2350447 بموجب هذا تعلن دائرة الإقتصاد والسياحة في دبي بأنه قد تم التأشير في السجل التجاري لديها بإنحلال الشركة المذكورة أعلاه ، وذلك بموجب قرار محاكم دبي بتاريخ 3/6/2025 والموثق لدى كاتب العدل محاكم دبي بتاريخ 3/6/2025 وعلى من لديه أي اعتراض أو مطالبة التقدم إلى المصفي المعين **ان بي ان لمراجعة الحسابات ش ذ م م** العنوان : مكتب رقم 404 ملك مجموعة سلطان للاستثمار ش ذ م م - بورسعيد - هاتف : فاكس : مصطحباً معه كافة المستندات والأوراق الثبوتية وذلك خلال (45) يوماً من تاريخ نشر هذا الإعلان

المسؤول المخول

العدد ١٤٤٧٢ بتاريخ ٢٠٢٥/٦/٥

شهادة بالتاشير في السجل التجاري- بتعين مصفي

اسم المصفي : **أحمد أبو أحمد مبادئ لمراجعة الحسابات ش ذ م م**

العنوان : مكتب 411 ملك عبدالله محمد عبدالله الموسى - بردبي - عود ميثاء - الهاتف : 8866575-04 فاكس : 8866575-04 بموجب هذا تعلن الإقتصاد والسياحة في دبي بأنه قد تم تعيين المصفي المذكور أعلاه لتصفية **فاروق وبينج لتجارة السلع بالجملة - ش ذ م م** وذلك بموجب قرار محاكم دبي بتاريخ 29/5/2025 والموثق لدى كاتب العدل محاكم دبي بتاريخ 29/5/2025 وعلى من لديه أي اعتراض أو مطالبة التقدم إلى المصفي المعين في مكتبه الكائن بدبي على العنوان المذكور أعلاه، مصطحباً معه كافة المستندات والأوراق الثبوتية وذلك خلال (45) يوماً من تاريخ نشر هذا الإعلان

المسؤول المخول

العدد ١٤٤٧٢ بتاريخ ٢٠٢٥/٦/٥

شهادة بالتاشير في السجل التجاري- بانحلال شركة

اسم الشركة : **فاروق وبينج لتجارة السلع بالجملة - ش ذ م م**

العنوان : مكتب رقم 217 صندوق دبي للدعم المالي - بردبي - القوز - الشكل القانوني : ذات مسؤولية محدودة ، رقم الرخصة : 1029431 رقم القيد بالسجل التجاري : 1674102 بموجب هذا تعلن دائرة الإقتصاد والسياحة في دبي بأنه قد تم التأشير في السجل التجاري لديها بإنحلال الشركة المذكورة أعلاه، وذلك بموجب قرار محاكم دبي بتاريخ 29/5/2025 والموثق لدى كاتب العدل محاكم دبي بتاريخ 29/5/2025 وعلى من لديه أي اعتراض أو مطالبة التقدم إلى المصفي المعين **أحمد أبو أحمد مبادئ لمراجعة الحسابات ش ذ م م** العنوان : مكتب 411 ملك عبدالله محمد عبدالله الموسى - بردبي - عود ميثاء - الهاتف : 8866575-04 فاكس : 8866575-04 مصطحباً معه كافة المستندات والأوراق الثبوتية وذلك خلال (45) يوماً من تاريخ نشر هذا الإعلان

المسؤول المخول

العدد ١٤٤٧٢ بتاريخ ٢٠٢٥/٦/٥

شهادة بالتاشير في السجل التجاري- بتعين مصفي

اسم المصفي : **ان بي ان لمراجعة الحسابات ش ذ م م**

العنوان : مكتب رقم 404 ملك مجموعة سلطان للاستثمار ش ذ م م - بورسعيد - هاتف : فاكس : بموجب هذا تعلن الإقتصاد والسياحة في دبي بأنه قد تم تعيين المصفي المذكور أعلاه لتصفية **انتولد لإدارة المشاريع ش ذ م م** وذلك بموجب قرار محاكم دبي بتاريخ 8/5/2025 والموثق لدى كاتب العدل محاكم دبي بتاريخ 8/5/2025 وعلى من لديه أي اعتراض أو مطالبة التقدم إلى المصفي المعين في مكتبه الكائن بدبي على العنوان المذكور أعلاه، مصطحباً معه كافة المستندات والأوراق الثبوتية وذلك خلال (45) يوماً من تاريخ نشر هذا الإعلان

المسؤول المخول

العدد ١٤٤٧٢ بتاريخ ٢٠٢٥/٦/٥

شهادة بالتاشير في السجل التجاري- بانحلال شركة

اسم الشركة : **انتولد لإدارة المشاريع ش ذ م م**

العنوان : مكتب رقم 21-1801 C ملك اسماء جمعه محمد سعد - الخليج التجاري - الشكل القانوني : شركة ذات مسؤولية محدودة - الشخص الواحد (ذ م م)، رقم الرخصة : 1323416 رقم القيد بالسجل التجاري : 2399614 بموجب هذا تعلن دائرة الإقتصاد والسياحة في دبي بأنه قد تم التأشير في السجل التجاري لديها بإنحلال الشركة المذكورة أعلاه ، وذلك بموجب قرار محاكم دبي بتاريخ 8/5/2025 والموثق لدى كاتب العدل محاكم دبي بتاريخ 8/5/2025 وعلى من لديه أي اعتراض أو مطالبة التقدم إلى المصفي المعين **ان بي ان لمراجعة الحسابات ش ذ م م** العنوان : مكتب رقم 404 ملك مجموعة سلطان للاستثمار ش ذ م م - بورسعيد - هاتف : فاكس : مصطحباً معه كافة المستندات والأوراق الثبوتية وذلك خلال (45) يوماً من تاريخ نشر هذا الإعلان

المسؤول المخول

حكومة دبي
محاكم دبي

العدد ١٤٤٧٢ بتاريخ ٢٠٢٥/٦/٥

إخطار عدلي بالنشر
رقم (2025/933)

المخطر : بنك دبي الاسلامي (ش م ع)

المخطر اليه : انور عبدالجليل عبدالمجيد - الجزائر الجنسية - (مجهول محل الإقامة)

فإن المخطر يخطر المخطر اليه ويكلفه بالوفاء وبضرورة سداد المبلغ المترصد في ذمته مبلغ وقدره 45020 درهم خمسة واربعون الف وعشرون درهما والمصروفات وذلك في مدة أقصاها خمسة أيام من تاريخ استلام هذا الإخطار العدلي وإلا سوف نضطر آسفين الى إتخاذ كافة الإجراءات القانونية ببيع السيارة "NISSAN SENTRA ابيض اللون - لوحة رقم 22192 - خصوصي - كود J - إمارة دبي - موديل الصنع 2019" والمرهونة للمنذر مع تحملكم كافة ما ينتج عن ذلك من مصروفات قضائية ومقابل اتعاب المحاماة وفقا للمادة 172، 175 من قانون المعاملات التجارية ، ويعد هذا الإخطار بمثابة إخلاء لمسؤولية المخطر عن فقدان أية ممتلكات او متعلقات شخصية داخل السيارة المراد بيعها قد تخص المخطر اليه كونه ليس الجهة التي قامت بمصادرة السيارة موضوع الإخطار. مع حفظ كافة حقوق المخطر الأخرى،،،

الكاتب العدل

حكومة دبي
محاكم دبي

العدد ١٤٤٧٢ بتاريخ ٢٠٢٥/٦/٥

إخطار عدلي بالنشر
رقم (2025/934)

المخطر : بنك دبي الاسلامي (ش م ع)

المخطر اليه : باتريك شوكوجيكي اوساناكبو - نيجيريا الجنسية - (مجهول محل الإقامة)

فإن المخطر يخطر المخطر اليه ويكلفه بالوفاء وبضرورة سداد المبلغ المترصد في ذمته مبلغ وقدره 99634 درهم تسعة وتسعون الف وستمائة واربعة وثلاثون درهما والمصروفات وذلك في مدة أقصاها خمسة أيام من تاريخ استلام هذا الإخطار العدلي وإلا سوف نضطر آسفين الى إتخاذ كافة الإجراءات القانونية ببيع السيارة "NISSAN MAXIMA - اسود اللون - لوحة رقم 91304 - خصوصي - كود G - إمارة دبي - موديل الصنع 2020" والمرهونة للمنذر مع تحملكم كافة ما ينتج عن ذلك من مصروفات قضائية ومقابل اتعاب المحاماة وفقا للمادة 172، 175 من قانون المعاملات التجارية ، ويعد هذا الإخطار بمثابة إخلاء لمسؤولية المخطر عن فقدان أية ممتلكات او متعلقات شخصية داخل السيارة المراد بيعها قد تخص المخطر اليه كونه ليس الجهة التي قامت بمصادرة السيارة موضوع الإخطار. مع حفظ كافة حقوق المخطر الأخرى،،،

الكاتب العدل

العدد ١٤٤٧٢ بتاريخ ٢٠٢٥/٦/٥

شهادة بالتاشير في السجل التجاري- بتعين مصفي

اسم المصفي : يوسف بن خادم لتدقيق الحسابات

عنوانه : مكتب 043 - OFF2 ملك محمد سعيد حارب بورسعيد

بموجب هذا تعلن دبي دائرة الاقتصاد والسياحة بأنه ، قد تم التأشير في السجل التجاري لديها بتعيين المصفي المذكور اعلاه للقيام بتصفية « ماكرو جروب للاستشارات الإدارية شركة الشخص الواحد ذ م م - و مكتب رقم LHEU-FF-0100 ملك الشيخ مانع بن خليفة بن سعيد ال مكتوم - ام هرير 2 - وذلك بموجب القرار الصادر من الجمعية العمومية للشركاء بتاريخ 2/6/2025 والمصدق لدى السيد الكاتب العدل بتاريخ 2/6/2025 وعلى من لديه اعتراض او مطالبة التقدم الى المصفي المعين في مكتب 043 - OFF2 ملك محمد سعيد حارب بورسعيد - هاتف : (2223773 - 04) هاتف متحرك (5651150 - 050) مصطحبا معه كافة المستندات والأوراق الثبوتية وذلك في خلال 45 يوما من تاريخ نشر هذا الاعلان.

دائرة الإقتصاد والسياحة

العدد ١٤٤٧٢ بتاريخ ٢٠٢٥/٦/٥

شهادة بالتاشير في السجل التجاري- بانحلال شركة

اسم الشركة : ماكرو جروب للاستشارات الإدارية شركة الشخص الواحد ذ م م

رقم الرخصة : 1211154 - عنوانها : مكتب رقم LHEU-FF-0100 ملك الشيخ مانع بن خليفة بن سعيد ال مكتوم - ام هرير 2

الشكل القانوني : ذات مسئولية محدودة - الشخص الواحد (ذ م م)

رقم القيد بالسجل التجاري : 2032015 - بموجب هذا تعلن دبي دائرة الإقتصاد والسياحة بأنه ، قد تم التأشير في السجل التجاري لديها بانحلال الشركة المذكور اعلاه ، وذلك بموجب القرار الصادر من الجمعية العمومية للشركاء بتاريخ 2/6/2025 والمصدق لدى السيد الكاتب العدل بتاريخ 2/6/2025 - وعلى من لديه اعتراض او مطالبة التقدم الى المصفي المعين في مكتب 043 - OFF2 ملك محمد سعيد حارب بورسعيد - هاتف : (2223773 - 04) هاتف متحرك (5651150 - 050) مصطحبا معه كافة المستندات والأوراق الثبوتية وذلك في خلال 45 يوما من تاريخ نشر هذا الاعلان.

دائرة الإقتصاد والسياحة

محاكم دبي
محكمة الاستئناف

العدد ١٤٤٧٢ بتاريخ ٢٠٢٥/٦/٥ 70691

مذكرة اعلان بالنشر (إستئناف)
في الاستئناف رقم:٤٠/٢٠٢٥/٣٤٢ التماس إعادة نظر تجاري - استئناف

المنظورة في: دائرة إدارة الدعاوي الاستئنافية التاسعة رقم ٨٤٧

موضوع الاستئناف : إلتماس اعادة نظر في الحكم الصادر في الدعوى رقم ٢٠٢٤/٨٩٣ استئناف تجاري ، والرسوم والمصاريف والاتعاب .

المستأنف: ماركا هولدينجز إس بيه في ١ ليمتد

عنوانه: الامارات - امارة دبي - زعبيل الثانية - دبي - منطقة مركز دبي المالي العالمي DIFC أبراج سنترال بارك - برج المكاتب - الطابق رقم ٣٤ - ٩٧١٤٤٢٢٨٤١٠+

المطلوب إعلانه : ١- شهزاد عنايت علي عبد الله - صفته : ملتمس ضده

موضوع الإعلان : قد أستأنف القرار/الحكم الصادر بالدعوى رقم:٢٠٢٤/٨٩٣ استئناف تجاري. وحددت لها جلسة يوم الاربعاء الموافق ٢٠٢٥/٦/١١ الساعة ٠٩,٠٠ ص بقاعة التقاضي عن بعد ، وعليه يقتضى حضوركم او من يمثلكم قانونيا وفي حالة تخلفكم ستجري محاكمتكم غيابيا.

رئيس القسم

حكومة دبي
محاكم دبي

العدد ١٤٤٧٢ بتاريخ ٢٠٢٥/٦/٥

إخطار عدلي بالنشر
رقم (2025/932)

المخطر : بنك دبي الاسلامي (ش م ع)

المخطر اليه : اليكس كابوجوزا - اوغندا الجنسية (مجهول محل الإقامة)

فإن المخطر يخطر المخطر اليه ويكلفه بالوفاء وبضرورة سداد المبلغ المترصد في ذمته مبلغ وقدره 10960 درهم عشرة الف وتسعمائة وستون درهما والمصروفات وذلك في مدة أقصاها خمسة أيام من تاريخ استلام هذا الإخطار العدلي وإلا سوف نضطر آسفين الى إتخاذ كافة الإجراءات القانونية ببيع السيارة "FORD FOCUS - رمادي اللون - لوحة رقم 51576 - خصوصي - كود U - إمارة دبي - موديل الصنع 2017" والمرهونة للمنذر مع تحملكم كافة ما ينتج عن ذلك من مصروفات قضائية ومقابل اتعاب المحاماة وفقا للمادة 172، 175 من قانون المعاملات التجارية ، ويعد هذا الإخطار بمثابة إخلاء لمسؤولية المخطر عن فقدان أية ممتلكات او متعلقات شخصية داخل السيارة المراد بيعها قد تخص المخطر اليه كونه ليس الجهة التي قامت بمصادرة السيارة موضوع الإخطار. مع حفظ كافة حقوق المخطر الأخرى،،،

الكاتب العدل

حكومة دبي
محاكم دبي

العدد ١٤٤٧٢ بتاريخ ٢٠٢٥/٦/٥

إخطار عدلي بالنشر
رقم (2025/935)

المخطر : بنك دبي الاسلامي (ش م ع)

المخطر اليه : هارشيت راج شودرى شوبيت شودرى - الهند الجنسية - (مجهول محل الإقامة)

فإن المخطر يخطر المخطر اليه ويكلفه بالوفاء وبضرورة سداد المبلغ المترصد في ذمته مبلغ وقدره 28000 درهم ثمانية وعشرون الف درهما والمصروفات وذلك في مدة أقصاها خمسة أيام من تاريخ استلام هذا الإخطار العدلي وإلا سوف نضطر آسفين الى إتخاذ كافة الإجراءات القانونية ببيع السيارة "CHEVROLET CRUZE - ابيض اللون - لوحة رقم 83021 - خصوصي - كود W - إمارة دبي - موديل الصنع 2017" والمرهونة للمنذر مع تحملكم كافة ما ينتج عن ذلك من مصروفات قضائية ومقابل اتعاب المحاماة وفقا للمادة 172، 175 من قانون المعاملات التجارية ، ويعد هذا الإخطار بمثابة إخلاء لمسؤولية المخطر عن فقدان أية ممتلكات او متعلقات شخصية داخل السيارة المراد بيعها قد تخص المخطر اليه كونه ليس الجهة التي قامت بمصادرة السيارة موضوع الإخطار. مع حفظ كافة حقوق المخطر الأخرى،،،

الكاتب العدل

حكومة دبي
محاكم دبي

العدد ١٤٤٧٢ بتاريخ ٢٠٢٥/٦/٥

إخطار عدلي بالنشر
رقم (2025/936)

المخطر : بنك دبي الاسلامي (ش م ع)

المخطر اليه : يلسا بيرتو لفو سيلادا - الفلبين الجنسية - مجهول محل الإقامة)

فإن المخطر يخطر المخطر اليه ويكلفه بالوفاء وبضرورة سداد المبلغ المترصد في ذمته مبلغ وقدره 40910 درهم اربعون الف وتسعمائة وعشرة درهما والمصروفات وذلك في مدة أقصاها خمسة أيام من تاريخ استلام هذا الإخطار العدلي وإلا سوف نضطر آسفين الى إتخاذ كافة الإجراءات القانونية ببيع السيارة "بيجو 308 - ابيض اللون - لوحة رقم 72064 - خصوصي - كود N - إمارة دبي - موديل الصنع 2014" والمرهونة للمنذر مع تحملكم كافة ما ينتج عن ذلك من مصروفات قضائية ومقابل اتعاب المحاماة وفقا للمادة 172، 175 من قانون المعاملات التجارية ، ويعد هذا الإخطار بمثابة إخلاء لمسؤولية المخطر عن فقدان أية ممتلكات او متعلقات شخصية داخل السيارة المراد بيعها قد تخص المخطر اليه كونه ليس الجهة التي قامت بمصادرة السيارة موضوع الإخطار. مع حفظ كافة حقوق المخطر الأخرى،،،

الكاتب العدل

العدد ١٤٤٧٢ بتاريخ ٢٠٢٥/٦/٥

شهادة بالتاشير في السجل التجاري- بتعين مصفي

اسم المصفي : **اتش ال بي هامت محاسبون قانونيون**

العنوان : مكتب (1801) ملك ذا غاليريا انفيستمنتس - بردبي - المركز التجاري - هاتف : 3277775-04 فاكس : 3277677-04 بموجب هذا تعلن الإقتصاد والسياحة في دبي بأنه قد تم تعيين المصفي المذكور أعلاه لتصفية **ميرك للتجارة العامة (ش ذ م م)** وذلك بموجب قرار محاكم دبي بتاريخ 26/5/2025 والموثق لدى كاتب العدل محاكم دبي بتاريخ 26/5/2025 وعلى من لديه أي اعتراض أو مطالبة التقدم إلى المصفي المعين في مكتبه الكائن بدبي على العنوان المذكور أعلاه، مصطحباً معه كافة المستندات والأوراق الثبوتية وذلك خلال (45) يوماً من تاريخ نشر هذا الإعلان

المسؤول المخول

العدد ١٤٤٧٢ بتاريخ ٢٠٢٥/٦/٥

شهادة بالتاشير في السجل التجاري- بانحلال شركة

اسم الشركة : **ميرك للتجارة العامة (ش ذ م م)**

العنوان : مكتب رقم BX00206 ملك سعادة الفريق محمد عبدالرحيم محمد العلي - البرشاء الاولى - الشكل القانوني : شركة ذات مسؤولية محدودة - الشخص الواحد (ذ م م) ، رقم الرخصة : 574057 رقم القيد بالسجل التجاري : 76606 بموجب هذا تعلن دائرة الإقتصاد والسياحة في دبي بأنه قد تم التأشير في السجل التجاري لديها بإنحلال الشركة المذكورة أعلاه ، وذلك بموجب قرار محاكم دبي بتاريخ 26/5/2025 والموثق لدى كاتب العدل محاكم دبي بتاريخ 26/5/2025 وعلى من لديه أي اعتراض أو مطالبة التقدم إلى المصفي المعين **اتش ال بي هامت محاسبون قانونيون** العنوان : مكتب (1801) ملك ذا غاليريا انفيستمنتس - بردبي - المركز التجاري - هاتف : 3277775-04 فاكس : 3277677-04 مصطحباً معه كافة المستندات والأوراق الثبوتية وذلك خلال (45) يوماً من تاريخ نشر هذا الإعلان

المسؤول المخول

العدد ١٤٤٧٢ بتاريخ ٢٠٢٥/٦/٥

شهادة بالتاشير في السجل التجاري- بتعين مصفي

اسم المصفي : **اس ايه ام ايه للمحاسبة والتدقيق ش ذ م م**

العنوان : مكتب رقم B-46 ملك محمد شعيب محمد اسلم - بردبي - الخليج التجاري - هاتف : 2946162-04 فاكس : بموجب هذا تعلن الإقتصاد والسياحة في دبي بأنه قد تم تعيين المصفي المذكور أعلاه لتصفية **سلفيهو لتقنية المعلومات ذ م م** وذلك بموجب قرار محاكم دبي بتاريخ 31/5/2025 والموثق لدى كاتب العدل محاكم دبي بتاريخ 31/5/2025 وعلى من لديه أي اعتراض أو مطالبة التقدم إلى المصفي المعين في مكتبه الكائن بدبي على العنوان المذكور أعلاه، مصطحباً معه كافة المستندات والأوراق الثبوتية وذلك خلال (45) يوماً من تاريخ نشر هذا الإعلان

المسؤول المخول

العدد ١٤٤٧٢ بتاريخ ٢٠٢٥/٦/٥

شهادة بالتاشير في السجل التجاري- بانحلال شركة

اسم الشركة : **سلفيهو لتقنية المعلومات ذ م م**

العنوان : MOHAMED HAMED SAIF ALRUMHI BUILDING، Dubai - الشكل القانوني : ذات مسؤولية محدودة ، رقم الرخصة : 1215227 رقم القيد بالسجل التجاري : 2038090 بموجب هذا تعلن دائرة الإقتصاد والسياحة في دبي بأنه قد تم التأشير في السجل التجاري لديها بإنحلال الشركة المذكورة أعلاه ، وذلك بموجب قرار محاكم دبي بتاريخ 31/5/2025 والموثق لدى كاتب العدل محاكم دبي بتاريخ 31/5/2025 وعلى من لديه أي اعتراض أو مطالبة التقدم إلى المصفي المعين **اس ايه ام ايه للمحاسبة والتدقيق ش ذ م م -** العنوان : مكتب رقم B-46 ملك محمد شعيب محمد اسلم - بردبي - الخليج التجاري - هاتف : 2946162-04 فاكس : مصطحباً معه كافة المستندات والأوراق الثبوتية وذلك خلال (45) يوماً من تاريخ نشر هذا الإعلان

المسؤول المخول

العدد ١٤٤٧٢ بتاريخ ٢٠٢٥/٦/٥

شهادة بالتاشير في السجل التجاري- بتعين مصفي

اسم المصفي : **رضوان علام محاسبون قانونيون**

العنوان : مكتب رقم 808 ملك الشيخ عبدالله بن عيسى بن سلمان ال خليفه - ديرة - النهدة الاولى - الهاتف : 5876900-04 فاكس : 5876901-04 بموجب هذا تعلن الإقتصاد والسياحة في دبي بأنه قد تم تعيين المصفي المذكور أعلاه لتصفية **سمارت فيوشين للتجارة - ذ م م** وذلك بموجب قرار محاكم دبي بتاريخ 13/5/2025 والموثق لدى كاتب العدل محاكم دبي بتاريخ 13/5/2025 وعلى من لديه أي اعتراض أو مطالبة التقدم إلى المصفي المعين في مكتبه الكائن بدبي على العنوان المذكور أعلاه، مصطحباً معه كافة المستندات والأوراق الثبوتية وذلك خلال (45) يوماً من تاريخ نشر هذا الإعلان

المسؤول المخول

العدد ١٤٤٧٢ بتاريخ ٢٠٢٥/٦/٥

شهادة بالتاشير في السجل التجاري- بانحلال شركة

اسم الشركة : **سمارت فيوشين للتجارة - ذ م م**

العنوان : مكتب 1916 ملك الصياح وابناؤه للاستثمار - بزنس بي - بردبي - الشكل القانوني : شركة ذات مسؤولية محدودة - الشخص الواحد (ذ م م)، رقم الرخصة : 1125440 رقم القيد بالسجل التجاري : 2021606 بموجب هذا تعلن دائرة الإقتصاد والسياحة في دبي بأنه قد تم التأشير في السجل التجاري لديها بإنحلال الشركة المذكورة أعلاه، وذلك بموجب قرار محاكم دبي بتاريخ 13/5/2025 والموثق لدى كاتب العدل محاكم دبي بتاريخ 13/5/2025 وعلى من لديه أي اعتراض أو مطالبة التقدم إلى المصفي المعين **رضوان علام محاسبون قانونيون** العنوان : مكتب رقم 808 ملك الشيخ عبدالله بن عيسى بن سلمان ال خليفه - ديرة - النهدة الاولى - الهاتف : 5876900-04 فاكس : 5876901-04 مصطحباً معه كافة المستندات والأوراق الثبوتية وذلك خلال (45) يوماً من تاريخ نشر هذا الإعلان

المسؤول المخول

العدد ١٤٤٧٢ بتاريخ ٢٠٢٥/٦/٥

شهادة بالتاشير في السجل التجاري- بتعين مصفي

اسم المصفي : **رضوان علام محاسبون قانونيون**

العنوان : مكتب رقم 808 ملك الشيخ عبدالله بن عيسى بن سلمان ال خليفه - ديرة - النهدة الاولى - الهاتف : 5876900-04 فاكس : 5876901-04 بموجب هذا تعلن الإقتصاد والسياحة في دبي بأنه قد تم تعيين المصفي المذكور أعلاه لتصفية **نكست فوريس للاستثمار - ش ذ م م** وذلك بموجب قرار محاكم دبي بتاريخ 13/5/2025 والموثق لدى كاتب العدل محاكم دبي بتاريخ 13/5/2025 وعلى من لديه أي اعتراض أو مطالبة التقدم إلى المصفي المعين في مكتبه الكائن بدبي على العنوان المذكور أعلاه، مصطحباً معه كافة المستندات والأوراق الثبوتية وذلك خلال (45) يوماً من تاريخ نشر هذا الإعلان

المسؤول المخول

العدد ١٤٤٧٢ بتاريخ ٢٠٢٥/٦/٥

شهادة بالتاشير في السجل التجاري- بانحلال شركة

اسم الشركة : **نكست فوريس للاستثمار - ش ذ م م**

العنوان : مكتب رقم 1920 ملك الصياح وابناؤه للاستثمار (ش ذ م م) - الخليج التجاري - الشكل القانوني : شركة ذات مسؤولية محدودة - الشخص الواحد (ذ م م)، رقم الرخصة : 1124514 رقم القيد بالسجل التجاري : 1854736 بموجب هذا تعلن دائرة الإقتصاد والسياحة في دبي بأنه قد تم التأشير في السجل التجاري لديها بإنحلال الشركة المذكورة أعلاه، وذلك بموجب قرار محاكم دبي بتاريخ 13/5/2025 والموثق لدى كاتب العدل محاكم دبي بتاريخ 13/5/2025 وعلى من لديه أي اعتراض أو مطالبة التقدم إلى المصفي المعين **رضوان علام محاسبون قانونيون** العنوان : مكتب رقم 808 ملك الشيخ عبدالله بن عيسى بن سلمان ال خليفه - ديرة - النهدة الاولى - الهاتف : 5876900-04 فاكس : 5876901-04 مصطحباً معه كافة المستندات والأوراق الثبوتية وذلك خلال (45) يوماً من تاريخ نشر هذا الإعلان

المسؤول المخول

سيتي يتوصل إلى اتفاق مع ميلان للتعاقد مع رايندرس

توصل مانشستر سيتي إلى اتفاق مع ميلان الإيطالي بشأن لاعب خط الوسط الهولندي تيجاني رايندرس في أول صفقة رئيسة للنادي الانكليزي خلال فترة الانتقالات الصيفية، وفقا لما أفادت تقارير صحفية .

وسيدفع بطل انكلترا 10 مرات مبلغ قدره 63 مليون دولار للحصول على خدمات اللاعب البالغ 26 عاما والذي يُعتقد أنه وافق على عقد لمدة خمس سنوات، في حين لم تُحسم الإجراءات الرسمية بعد.

ويأمل سيتي الذي يشرف على تدريبه الإسباني بيب غوارديولا في إتمام صفقة الدولي الهولندي قبل انطلاق مونديال الأندية في الولايات المتحدة في 14 الشهر الحالي.

انضم رايندرس إلى ميلان قادما من ألكمار في عام 2023، وسجل 15 هدفا للنادي اللومباردي في موسم 2024-2025.

وسيعزز الهولندي خيارات غوارديولا في خط الوسط بعد رحيل صانع الالعاب البلجيكي كيفن دي بروين الذي من غير المتوقع أن يشارك في كأس العالم للأندية، حيث من المرجح أن ينتقل إلى نابولي بطل الدوري الإيطالي.

كما مُني سيتي بنكسة عقب استبعاد لاعب خط الوسط الكرواتي ماتيو كوفاتشيتش من المسابقة جراء خضوعه لجراحة لمعالجة إصابة في وتر أخيل.

خيّب سيتي الآمال فتخلى عن لقبه الذي احرزه 4 مرات تواليا في الموسم المنصرم وأنهاه في المركز الثالث في بريميرليغ وخسر نهائي الكأس، ليفشل في الفوز بأي لقب للمرة الاولى منذ ثماني سنوات.

أقرّ رئيس النادي الإماراتي خلدون المبارك الاسبوع الماضي أن سيتي "ربما كان ينبغي أن يكون أكثر عدوانية" في سوق الانتقالات قبل انطلاق الموسم.

ويسافر سيتي إلى الولايات المتحدة كحامل للقب مونديال الأندية، لكن الصيغة الجديدة مختلفة تماما إذ يشارك فيها 32 فريقا وقد وقع فريق غوارديولا ضمن المجموعة الثامنة بجانب يوفنتوس الإيطالي والعين الإماراتي والوداد المغربي الذي سيكون منافسه الأول في 18 حزيران-يونيو.

ستبقى نافذة الانتقالات مفتوحة حتى 10 حزيران-يونيو لاستيعاب الأندية التي ترغب في التعاقد مع لاعبين لكأس العالم للأندية. تُفتح مرة أخرى في 16 حزيران-يونيو المقبل.

تحت شعار «روح رياضية ولعب نظيف»

ناشئة الشارقة تتوّج أبطال النسخة الـ 16 من دوري كرة الصالات

•• الشارقة-الفجر:

في ختام منافسات مثيرة ومليئة بالحماس، تُوّج فريق مركز ناشئة خورفكان لفئة الناشئين وفريق مركز ناشئة واسط لفئة الشباب بلقب دوري ناشئة الشارقة لكرة الصالات في نسخته السادسة عشرة، الذي نظمته "ناشئة الشارقة" التابعة لمؤسسة ربع قرن لصناعة القادة والمبتكرين، بمشاركة 400 منتسب شكّلوا 16 فريقاً من الفئتين العمريتين (13 – 18 عاماً)، وسط أجواء رياضية احترافية حملت شعار "روح رياضية ولعب نظيف".

وجاءت البطولة هذا العام لتُترجم رؤية مؤسسة ربع قرن في دعم النشء وتوفير بيئة تنافسية آمنة ومحفزة، تُسهم في صقل المواهب وتعزيز القيم الرياضية لدى المشاركين، وتؤهلهم لمستقبل رياضي واعد على المستويين المحلي والدولي.

منافسات نهائية بحضور جماهيري ورسمي مميز

أقيمت منافسات نهائي الدوري في الصالة الرياضية بمركز ناشئة واسط، بحضور سعادة الدكتور عبدالرحمن الياسي، مدير مؤسسة ناشئة الشارقة، وسعادة خالد عيسى المدفع، رئيس مجلس إدارة نادي الشارقة الرياضي، إلى جانب عدد من المسؤولين وأولياء الأمور وجمهور غفير ملأ المدرجات.

وانطلقت المنافسات بعزف السلام الوطني لدولة الإمارات، تلاه عرض موسيقي بعنوان "شيخنا سلطان" من تقديم فرقة أكاديمية الشارقة للعلوم الشرطية. بعد ذلك، انطلقت المباريات الحاسمة، حيث جمعت الأولى بين مركز ناشئة الذيد ومركز ناشئة خورفكان (الناشئين تحت 15 سنة)، وانتهت بفوز خورفكان بنتيجة 4-1. أما اللقاء الثاني، فقد جمع مركز ناشئة واسط ومركز ناشئة خورفكان (الشباب تحت 18 سنة)، وانتهى بفوز واسط بركلات الترجيح بنتيجة 4-3 بعد مباراة قوية.

استحداث "كأس التحدي" يرفع مستوى المنافسة

أضفى إدخال "كأس التحدي" لهذا العام بعداً إضافياً على البطولة، حيث أتاح الفرصة للفرق من المركز الخامس حتى الثامن للمنافسة عبر نظام خروج المغلوب، ما زاد من وتيرة التحدي وعدد المباريات ليصل إلى 62 مباراة، في مؤشر واضح على قوة وتنوع المستوى الفني للبطولة.

وأسفرت نتائج "كأس التحدي" عن تتويج مركز ناشئة الثميد بالمركز الأول ومركز ناشئة مليحة بالمركز الثاني لفئة الناشئين، بينما حقق مركز ناشئة دبا الحصن لقب فئة الشباب، يليه مركز ناشئة المُدام في المركز الثاني.

جوائز فردية تكرّم التميز الرياضي

وفي ختام الحدث، تم تكريم اللاعبين المتألقين على المستوى الفردي، ، حيث فاز بلقب أفضل لاعب كل من منصور بدر من مركز ناشئة خورفكان (فئة الناشئين)، وياسين عبد الحميد من مركز ناشئة واسط (فئة الشباب)، بينما حصد جائزة أفضل حارس مرمى كل من محمد عادل (فئة الناشئين) وعمر الحنطوبي (فئة الشباب)، وكلاهما من منتسبي مركز ناشئة خورفكان. أما جائزة هداف الدوري، فذهبت إلى عمر أحمد الركيبي من مركز ناشئة واسط (فئة الناشئين)، وعبدالله خليفة من مركز ناشئة المُدام (فئة الشباب).

ختام يليق بمواهب المستقبل

تؤكد هذه النسخة من الدوري مكانة "ناشئة الشارقة" كمنصة رائدة في إعداد جيل رياضي متمكن، يملك المهارات الفنية والروح الرياضية، ويجسد القيم التي تسعى مؤسسة ربع قرن لترسيخها في أبنائها.

انطلاق ملتقى E1H لدعم الابتكار في القطاع الرياضي

•• أبوظبي-وام

انطلقت أمس في أبوظبي بمركز ياس للمؤتمرات فعاليات النسخة الأولى من ملتقى "E1H"، الذي تنظمه شركة "إثارة" لدعم الابتكار في القطاع الرياضي، بمشاركة أكثر من 100 شخصية من قيادات قطاعات الرياضة والترفيه والاستثمار من مختلف دول العالم.

وتهدف الفعالية إلى دعم ريادة الأعمال وتعزيز الابتكار في المجال الرياضي، من خلال مركز شركة "إثارة" للابتكار "1TW"، الذي يُعد أول منظومة متخصصة في ريادة الأعمال الرياضية على مستوى الدولة.

وتشكل الفعالية ختام برنامج تدريبي مكثف استمر ستة أسابيع، شاركت فيه 8 شركات ناشئة تلقت خلالها إرشاداً استراتيجياً ودعماً في مجالات الاستثمار ورأس المال الجريء لتسريع جاهزيتها لدخول السوق.

وأكد سيف راشد النعيمي، الرئيس التنفيذي لشركة "إثارة"، أن إطلاق "E1H" بالتعاون مع شركة "ون تو واتش ليمتد"، يهدف إلى إلهام الجيل الجديد من رواد الأعمال لإطلاق مشاريع تحدث أثراً ملموساً في أبوظبي، وتسهم في تعزيز الرؤية العالمية لقطاعي الرياضة والترفيه.

واستعرضت الشركات الناشئة المشاركة حلولاً مبتكرة في مجالات التكنولوجيا، والمحتوى، والخدمات، والاستدامة، بما يعزز مكانة أبوظبي كمركز إقليمي للابتكار الرياضي.

الاتحاد الدولي للسباحة يتخذ إجراءات للحماية من المنشطات

أصدر الاتحاد الدولي للسباحة قانونا جديدا يحظر شغل الأفراد الداعمين أو المشاركين في مسابقات رياضية تعتمد على استخدام التطورات العلمية أو ممارسات تتضمن مواد محظورة، لمناصب في الاتحاد أو المشاركة في أي من أنشطته. وينطبق هذا الاستبعاد على الرياضيين، المدربين، مسؤولي الفرق، الإداريين، الأجهزة الطبية وممثلي الحكومات.

ويدخل هذا الاجراء حيز التنفيذ فورا بعدما أقره مكتب الاتحاد الدولي الثلاثاء. واعتبر الاتحاد الدولي ان هذا القانون يوضح موقفه بعدم السماح لمستخدمي ومروجي المنشطات المشاركة في الرياضات المائية، من أجل حماية نزاهة مسابقاته وصحة وسلامة الرياضيين.

وأضاف الاتحاد الدولي في بيانه انه "سيتخذ قراراته بشأن عدم الأهلية على أساس كل حالة على حدة". وكان السباح اليوناني-البلغاري كريستيان غكولومييف (31 عاما) قطع في شباط-فبراير الماضي سباق 50 م حرة بزمن 20.89 ثانية، بفارق 2 بالمئة من الثانية أدنى من الرقم العالمي للبرازيلي سيزار سييلو المسجل عام 2009. لكن السباح الذي شارك في أربع نسخ من الألعاب الأولمبية وحلّ خامسا في نسخة باريس العام الماضي (21.59 ث)، قال انه كسب "10 أرطال من العضلات" قبل محاولته، بمساعدة مواد معززة للأداء. وتعمل الألعاب المعززة المقررة في أيار-مايو 2026 في لاس فيغاس (سباقات سرعة في ألعاب القوى، سباحة ورفع أثقال)، وفق مبدأ مفاده أن حظر العقاقير المنشطة للأداء لا يحمي الرياضيين بل يقلص من أدائهم، وتدعو الرياضيين للانضمام إلى المنافسة.

خطوة تراها الوكالة الدولية لمكافحة المنشطات "خطيرة وغير مسؤولة".

GOVERNMENT OF DUBAI
DUBAI COURTS

Date 05/ 06/ 2025 Issue No : 14472

First Instance Court of Dubai
Notification by Publication of Ship Sale

In Execution number 2910/2023 / 207 - Commercial Execution
Viewed in Fourth Execution Department No. 186
Execution subject Executing the judgment issued in Case No. 299 of 2021 Commercial plenary for paying the execution amount (18516480.47 dirhams), including expenses and fees.
Plaintiff DP World UAE Region FZE
Its address UAE - Emirate of Dubai - Bur Dubai - Sheikh Zayed road - Emaar Square tower - apartment 6 - Abu Dhabi Islamic Bank-0557886649
Required to be notified : Kimiss Shipping Incorporated., registered as the owner of the vessel Project Trader. - Attribute Respondent - Address UAE - Dubai - Al Hamriyah - Bur Dubai - Al Hamriyah Port street - IMO Building No. 08224547M – 046037799 - project.traders@gmail.com – 00422006721 – Makani no: 2614688386
Notification subject : The respondents : - Sash Shipping Cooperation, registered as the owner of the vessel Ocean Trader. - IN ZU Ship Charter L.L.C. (in its capacity as the actual owner, beneficial owner, and operator of both vessels Project Trader and Ocean Trader). - Kimiss Shipping Incorporated., registered as the owner of the vessel Project Trader.
On Tuesday, 24 June 2025, at 05:00 PM, and over the course of three sessions, each separated by seven days, and pursuant to the provisions of Articles 126, 127, and 128 of Federal Law No. 26 of 1981 (Maritime Commercial Law), the sale of the vessel described below shall be carried out by public auction through Emirates Auction Company, located in the Ras Al Khor area, and via its official website: http://www.emiratesauction.ae - Vessel Details: - Name: Project Trader
- Type of Vessel: A vessel designated for transporting rolling cargo and containers, and occasionally for transporting liquid petroleum materials (equipped with 5 dedicated tanks)
- Year of Build: 1983
- Length: 63 meters
- Beam (Width): 18 meters
- Net Weight: 1,296 tons
- Gross Tonnage: 2,500 tons
- Number of Accommodation Decks: 3 decks in addition to the wheelhouse
- Total Container Capacity (20-foot containers): 72 standard containers
- Total Rolling Cargo Capacity (Number of Trailers): 36 trailers
- Vessel Value: AED 14,000,000
Notes: 1. The amount must be paid immediately.

GOVERNMENT OF DUBAI
DUBAI COURTS

Date 05/ 06/ 2025 Issue No : 14472

Dubai Courts of First Instance
Electronic Order for Payment Notice by Publication

In Lawsuit No. 575/2019/207 - Commercial Execution
Considered by : Third Execution Circuit no. 185
Subject of Execution : The execution of the judgment issued in lawsuit no. 2017/3858, Partial Commercial, pay the execution amount an amount of (AED 272,318.92), including fees and expenses
Plaintiff : Al Hilal Bank P.S.C
Address : UAE - Emirate of Dubai - Bur Dubai - Al Mankhool Street - Bin Hindi Building - Ground Floor Apartment - Next to Abu Dhabi Islamic Bank - 0529555051
Notified Party 1- Majid Abbas Mohammad Alhaj Jawad Jabr, Nationality : United Arab Emirates, capacity : Defendant
Subject of the Notice
Dubai Courts of First Instance have decided to notify you of the reasoned decision issued on 23/04/2025. To access the details of the decision, it is necessary to use the electronic and smart services of the Dubai Courts.
Prepared by: Electronic Notices System

United Arab Emirates
Ajman First Instance Federal Court

Date 05/ 06/ 2025 Issue No : 14472

A Notice by Publication to A Defendant
Before Case Management Office
of Ajman Civil Federal Court of First Instance,
on the Lawsuit No. AJCFICICIVS2024/0003475/Civil

To, Defendant : Masuda Akhter Tazul Islam
Domicile : unknown
(A Publication in Arabic and English Languages)
You are hereby requested to appear at the session of 06/10/2025 before the Case Management Office of Ajman Civil Federal Court of First Instance (Office of Case Manager No. 2 - One-Day Circuit. You have to appear in person or through an authorized attorney to submit your plea on the lawsuit, attaching all supporting documents, within a period not exceeding ten days from the date of this publication, within the process of considering the above-mentioned lawsuit - in your capacity as a defendant.
Judicial Services' Office
Abdulmalik Khalfan Al-Naqabi

PUBLICATION NOTICE

Date 05/ 06/ 2025 Issue No : 14472

Commercial Appeal No. 1467/2025

Details of the Publication Notice
To the Respondent : 1. Clusal LLC (Limited Liability Company) - Address Unknown
Whereas the appellant, Ghaleb Wadee Farha, has filed an appeal against the judgment issued in Case No. 30/2025 - Commercial Banks - Full Jurisdiction, a hearing has been scheduled for Wednesday, 11 June 2025, at 09:00 AM in the Remote Litigation Hall. Accordingly, you or your legal representative are required to attend. In the event of your failure to appear, the trial will proceed in your absence.

United Arab Emirates
Ajman Federal Appeal Court

Date 05/ 06/ 2025 Issue No : 14472

Notice to Defendant for Publication
At Case Management Office
in Ajman Federal Court - Federal Civil Appeal Court
In case No. 0000152/AJCAPCICIVS2025/CIVIL

Defendant : SANDIP KAWSHAL RUMISH SHAND KAWSHAL
Address : UNKNOWN
You are required to attend on 11/06/2025 before the case management office- Ajman Federal Court- civil appeal court - office no. 1 Appeal in person or through your representative to submit your reply memo to the lawsuit and attach all documents within a period not exceeding ten days from the date of notification in order to review the said case in your capacity as defendant.
Office of Judicial Services
Alya Ahmad Obaid Alzaabi
Issued on 27/05/2025

GOVERNMENT OF DUBAI
DUBAI COURTS

Date 05/ 06/ 2025 Issue No : 14472

Dubai Courts of First Instance
Electronic Order for Payment

Notice by Publication
In Lawsuit No. 7996/2020/207 - Commercial Execution
Considered by : Third Execution Circuit no. 185
Subject of Execution : The execution of the judgment issued in lawsuit no. 2019/4317, Partial Commercial, pay the execution amount an amount of (AED 487,240.04), including fees and expenses executing the judgment according to its wording.
Plaintiff : Abu Dhabi Commercial Bank (Branch) - Address : Emirate of Sharjah - Al Khan - Prestige Law Firm and Legal Consultancy - Al Ghanim Business Center - Sixth Floor - Office 606, Tel: 065289955 - Fax: 065289922 - 0545707745
Notified Party : 1- Vrankovic Miroslav, capacity : Defendant
Subject of the Notice Dubai Courts of First Instance have decided to notify you of the reasoned decision issued on 15/05/2025. To access the details of the decision, it is necessary to use the electronic and smart services of the Dubai Courts.
Prepared by : Electronic Notices System

United Arab Emirates
Ajman First Instance Federal Court

Date 05/ 06/ 2025 Issue No : 14472

Notification by Publication for the Defendant
Before The Case Management Office, the Ajman Federal Court, the Federal Civil Court of First Instance,
in Case No. AJCFICICIVS2025/0000725 \ Civil

To: The Defendant Abdullah Al Islam Jakob M M Nazrul Islam
Unknown place of residence
You are required to attend the Hearing dated 23/06/2025 before the Case Management Office, Ajman Federal Court, Civil Court of First Instance - Office No. 1 (Case Manager Office) in person or by an authorized Attorney, and submit a plea to the case accompanied by all documents within a period not exceeding ten days from the date of publication of this Notification, in order to consider the Case whose number is mentioned above as a Defendant.
Judicial Services Office
Khalil Ibrahim Al Abdool

United Arab Emirates
Ajman First Instance Federal Court

Date 05/ 06/ 2025 Issue No : 14472

Notification by Publication for the Defendant
Before The Case Management Office, the Ajman Federal Court, the Federal Civil Court of First Instance,
in Case No. AJCFICICIVS2025/0000725 \ Civil

To: The Defendant 3- Mohammad Alrahman Masoud Mohammad Makhlisor Rahman - Unknown place of residence:
You are required to attend the Hearing dated 23/06/2025 before the Case Management Office, Ajman Federal Court, Civil Court of First Instance - Office No. 1(Case Manager Office) in person or by an authorized Attorney, and submit a plea to the case accompanied by all documents within a period not exceeding ten days from the date of publication of this Notification, in order to consider the Case whose number is mentioned above as a Defendant.
Judicial Services Office
Khalil Ibrahim Al Abdool

United Arab Emirates
Ajman First Instance Federal Court

Date 05/ 06/ 2025 Issue No : 14472

Notification by Publication for the Defendant
Before The Case Management Office, the Ajman Federal Court, the Federal Civil Court of First Instance,
in Case No. AJCFICICIVS2025/0000725 \ Civil

To: The Defendant Abrar Al Islam Janel Abdullah Al Islam Jakob
Unknown place of residence
You are required to attend the Hearing dated 23/06/2025 before the Case Management Office, Ajman Federal Court, Civil Court of First Instance - Office No. 1(Case Manager Office) in person or by an authorized Attorney, and submit a plea to the case accompanied by all documents within a period not exceeding ten days from the date of publication of this Notification, in order to consider the Case whose number is mentioned above as a Defendant.
Judicial Services Office
Khalil Ibrahim Al Abdool

عبدالله القاسمي يصدر قرارين بتشكيل مجلسي إدارة نادي البطائح وشركة كرة القدم

•• الشارقة-وام

أصدر سمو الشيخ عبدالله بن سالم بن سلطان القاسمي نائب حاكم الشارقة، قرارين إداريين بشأن تشكيل مجلس إدارة نادي البطائح الرياضي الثقافي، وتشكيل مجلس إدارة شركة البطائح لكرة القدم.

ووفق القرار الأول يُشكل مجلس إدارة نادي البطائح الرياضي الثقافي برئاسة السيد محمد عبدالله بن حليس الكتبي، وعضوية كل من محمد سالم راشد بن غاشم الكتبي وسالم علي سالم بن رشيد الكتبي وعبدالله سلطان بن سلومه الكتبي وعلي علي راشد بن بخيت الكتبي وسعيد سيف بن غويث الكتبي ومحمد خادم عيد بن حليس الكتبي وغاشم محمد خليفة الكتبي.

وحسب القرار يُوزع المجلس المناصب الإدارية بين أعضائه في أول اجتماع يعقده.

ووفق القرار الثاني يُشكل مجلس إدارة شركة نادي البطائح لكرة القدم برئاسة السيد محمد عبدالله بن حليس الكتبي، وعضوية كل من بطي خلفان بن سرود الكتبي وجاسم محمد الدوخي وخليفة سعيد حمد خليفة الكتبي وناصر سعيد الشمام الطنيجي وعمر عبيد أحمد الطنيجي.

ويُوزّع المجلس المناصب الإدارية بين أعضائه في أول اجتماع له، وينتخب نائباً للرئيس توافقياً أو عبر الاقتراع السري المباشر.

وحسب القرارين الإداريين تكون مدة العضوية في المجلسين أربع سنوات قابلة للتجديد لمدة أو مدد مماثلة تبدأ من تاريخ صدور هذا القرار، ويستمر المجلسان في تصريف أعمالهما لدى انتهاء مدتهما إلى أن يتم تشكيل مجلس إدارة جديد أو التجديد للمجلسين المنتهيين.

منتخبنا يلتقي أوزبكستان اليوم في تصفيات كأس العالم

•• أبوظبي-وام

يلتقي منتخبنا الوطني الأول لكرة القدم اليوم على استاد آل نهيان في العاصمة أبوظبي، منتخب أوزبكستان، في الجولة التاسعة من التصفيات الآسيوية المؤهلة إلى نهائيات كأس العالم 2026 المقررة في كندا والمكسيك والولايات المتحدة الأمريكية.ويتواجد منتخبنا الوطني في المركز الثالث للمجموعة الأولى برصيد 13 نقطة، خلف إيران المتصدرة بـ 20 نقطة، وأوزبكستان صاحبة المركز الثاني بـ 17 نقطة، ويأمل في تحقيق الفوز لإنعاش آماله في التأهل المباشر في حال الفوز بالمباراتين المقبلتين، وتعثر منتخب أوزبكستان بالتعادل أو الخسارة أمام منتخب قطر.وكان المنتخب الوطني قد دخل معسكرا مغلقا في استاد محمد بن زايد بأبوظبي يوم "الأحد" الماضي، عمل خلاله المدرب الروماني أولاريو كوزمين على رفع الجاهزية البدنية للاعبين مع التركيز على الجانب التكتيكي، ودراسة المنافس جيدا، ووضع ملامح التشكيلة الأساسية للقاء، فيما يجري التدريب الرئيسي اليوم على ملعب المباراة.وسيكون الفوز على أوزبكستان نقطة انطلاقة كبيرة في بداية مشوار المدرب أولاريو كوزمين مع المنتخب الوطني الذي يقوده في المباراة الرسمية الأولى منذ التعاقد معه الشهر الماضي.ويدعم حظوظ المنتخب الوطني مع المدرب كوزمين معرفته الكبيرة بجميع لاعبي الفريق كونه صاحب خبرة كبيرة في الكرة الإماراتية، الأمر الذي يسهم في توظيف اللاعبين بالطريقة المثالية.ويملك المنتخب الوطني أسلحة هجومية قادرة على صناعة الفارق في الوقت المناسب يتصدرهم فابيو ليما برصيد 8 أهداف، والذي يتطلع لمواصلة التسجيل في اللقاء المرتقب غداً، مدعما بزملائه في الفريق.

فريق أبوظبي يسجل رقماً قياسياً عالمياً في سباق بافيا-فينيسيا للزوارق السريعة

•• فينيسيا-وام

سجّل فريق أبوظبي للزوارق السريعة رقماً قياسياً عالمياً جديداً في سباق بافيا - فينيسيا، أطول سباق نهرى للزوارق السريعة في العالم، بعد أن أكمل المتسابق الإيطالي جويدو كابيليني السباق بزمن قدره ساعة و41 دقيقة و54 ثانية، وبمتوسط سرعة بلغ 207.26 كيلومتراً في الساعة.

ويُعد الرقم الجديد إنجازاً غير مسبوق، حيث تجاوز الرقم القياسي السابق الذي سجله المتسابق الإيطالي دينو زانتيللي عام 2005 بمتوسط سرعة بلغ 203.34 كيلومتراً في الساعة.

وانطلق السباق أمس الأول من مدينة بافيا في شمال إيطاليا، مروراً بمجرى نهر بو، أطول نهر في البلاد، وصولاً إلى مدينة فينيسيا، لمسافة تقارب 415 كيلومتراً، وسط تحديات ملاحية وبيئية معقدة تتطلب مهارات عالية في التحكم بالمركبات البحرية.

ويمثل هذا الإنجاز تتويجاً لمسيرة كابيليني، أحد أبرز المتسابقين في تاريخ الزوارق السريعة، الذي يشرف فنياً على فريق أبوظبي منذ عدة سنوات، وأسهم في تحقيقه لعدد من الألقاب العالمية.

ويعكس الإنجاز الجديد استمرار حضور الإمارات الفاعل في الساحة الرياضية العالمية، وترسيخ مكانتها في الرياضات البحرية عبر فرقها الوطنية التي تمثل الدولة في المحافل العالمية.

الروسي جريبنيف يقترب من حسم لقب بطولة دبي المفتوحة للشطرنج

•• دبي-وام

اقترب الأستاذ الدولي الكبير الروسي ألكسي جريبنيف من التتويج بلقب النسخة الـ25 من بطولة دبي المفتوحة للشطرنج، ضمن الفئة (A)، بعد تعادله في الجولة الثامنة مع أقرب منافسيه، الأستاذ الدولي الكبير الإيراني موفاهد سينا.ورفع جريبنيف رصيده إلى 6.5 نقطة من أصل 8 جولات، ويكفيه التعادل في الجولة الأخيرة لضمان إحراز اللقب، فيما لا يزال سينا متمسكاً بحظوظه في المنافسة رغم تأخره بنصف نقطة، بعدما رفع رصيده إلى 6 نقاط.ويشارك في المركز الثاني أيضا كل من الأستاذ الدولي الكبير الأرميني سارجسيان شانت، الذي تفوق في الجولة الثامنة على الروسي زيميلناسكي، والإسباني بيشوت آلان الذي فاز على الهندي روهيث كريشنا.وفي منافسات الفئة الثانية (B)، ارتقى الهندي فندان ألنكار صدارة الترتيب بعد فوزه على السريلانكي بيساندو راشميثا، رافعاً رصيده إلى 7 نقاط من 8 جولات، متقاسماً الصدارة مع أستاذ الاتحاد الدولي الإيراني مهدي نيكوكار الذي تعادل مع الهندي مريداف.

وشهدت الجولة الثامنة ضمن الفئة نفسها، تعادل المصنف الأول أستاذ الاتحاد الدولي مانوكيان سارجيس مع اللاعب الصيني زهانج زهي، ليرفع كل منهما رصيده إلى 6 نقاط.

6 لاعبين ولاعبات يمثلون الإمارات في مونديال كوريا الجنوبية للقوس والسهم

•• الشارقة-وام

أعلن اتحاد الإمارات للقوس والسهم، اعتماد مشاركة 6 لاعبين ولاعبات في بطولة العالم بكوريا الجنوبية 2025، خلال الفترة من 5 إلى 12 سبتمبر المقبل.وتضم القائمة عبد الله حسن المنصوري، "القوس المركب رجال"، وآمنة يوسف العوضي، "القوس المركب سيدات"، وسامية أودنايفا، "القوس المحدب سيدات"، وحسن إبراهيم، وخليفة مصبح الكعبي، وسيب مايتي "القوس المحدب رجال".وأكد الاتحاد في بيانه اليوم، أن اختيار العناصر المشاركة في البطولة العالمية جاء وفق نتائج الاختبارات في نادي المدام مؤخراً، في القوس المركب والمحدب لفئتي الرجال والسيدات.وأوضح الاتحاد أن المشاركة في بطولة العالم بكوريا الجنوبية محطة نوعية مهمة في روزنامة المشاركات الدولية، ضمن إستراتيجية التطوير، وتمكين اللاعبين واللاعبات من المنافسة في البطولات العالمية.

اتحاد الفروسية ينظم النسخة الـ2 من الدوري الصيفي لقفز الحواجز 14 و15 يونيو

•• أبوظبي-وام

نظم اتحاد الإمارات للفروسية والسباق النسخة الثانية من الدوري الصيفي لقفز الحواجز يومي 14 و15 يونيو الجاري في أكاديمية بوذيب للفروسية في أبوظبي ضمن أجندة الموسم الصيفي بمشاركة الفئات المختلفة.

وأكد سلطان اليحيائي، عضو مجلس إدارة الاتحاد رئيس لجنة قفز الحواجز، أن البطولة تقام للسنة الثانية على التوالي، وهي محفزة للفرسان والخيول الصغيرة، والمبتدئة، للمشاركة في فعالياتها، خصوصاً مع التطور الكبير الذي تشهده اللعبة في الدولة، والإنجازات المميزة لها على المستوى الخارجي.بدوره أوضح أحمد الجنيبي رئيس قسم التدريب في أكاديمية بوذيب، أنه تم انجاز جميع الترتيبات اللازمة لانطلاق الفعاليات، واعتماد القوائم المشاركة، وفق خطة زمنية واضحة تمهيداً لبدء المنافسات.

«شاهين» للرجبي يشارك في بطولة الجارف الدولية بالبرتغال

•• دبي-وام

شارك فريق "شاهين" للرجبي في بطولة الجارف الدولية للسباعيات، التي تستضيفها مدينة فيلا ريال دي سانتو أنطونيو في البرتغال يومي 7 و8 يونيو الجاري، ضمن 8 فرق، في مهرجان رياضي سنوي كبير يضم العديد من الرياضات مثل الرجبي والتنس والبادل والكرة الشاطئية والهوكي والجولف والسباحة.

ويُعد فريق "شاهين" أحد المشاريع الوطنية الطموحة التي أطلقها اتحاد الإمارات للرجبي، حيث يتالف الفريق من لاعبين مواطنين فقط، ويحظى باهتمام كبير ضمن استراتيجية الاتحاد لبناء قاعدة قوية من اللاعبين المحليين.

ويرأس بعثة الفريق إلى البرتغال، التي تغادر غداً، محمد سلطان الزعابي، أمين عام اتحاد الرجبي، وتضم الجهاز الفني بقيادة أبولو بيرليني، ويوسف شاكر، وخلدون المليح، والإداري نزار مهران و12 لاعباً.

ويخوض "شاهين" 3 مباريات في اليوم الأول ضمن منافسات المجموعة الثانية، فيما تُقام الأدوار النهائية في اليوم الثاني، حيث يتأهل الأول والثاني من كل مجموعة إلى الدور نصف النهائي.

ثاندر وبايسرز للقب أول في نهائي بنكهة الشباب في «أن بي ايه»

في ظل تسلحهما بتشكيلتين شابتين وغنيتين باللاعبين، يصطدم أوكلاهوما سيتي ثاندر بإنديانا بايسرز في نهائي مرتقب لدوري كرة السلة الاميركي للمحترفين بدءا من الخميس، حيث يطمح كل منهما لمنح مدينته أول لقب. يستضيف أوكلاهوما سيتي المُرشح من قبل شركات المراهنات للتتويج بعد حصده 68 فوزا وهو الأعلى في الموسم المنتظم، المباراة الأولى في سلسلة من سبع مباريات ممكنة. ويتشابه الفريقان الى حد كبير من حيث الصفات على أرض الملعب، إذ يمتلكان سرعة عالية بقيادة صانعَي ألعابهما، الكندي شاي غلجيوس-ألكسندر (26 عاما) الذي اختير افضل لاعب في الموسم المنتظم من جانب ثاندر، وتايريز هاليبورتون (25 عاما) من بايسرز.

ويبحث بايسرز عن لقبه الأول في تاريخه الممتد على 58 عاما، فيما يعود اللقب الوحيد للامتياز الذي يُعرف حاليا بـ "ثاندر" الذي انتقل من سياتل في عام 2008، إلى سوبرسونيكس في عام 1979. وقال مايلز تورنر، لاعب ارتكاز بايسرز "إنها حقبة جديدة للدوري. سنوات الفرق الخارقة والمدججة باللاعبين لم تعد بالفعالية ذاتها". وتابع "الاتجاه الجديد الآن هو ما نفعله. أوكلاهوما سيتي ثاندر يفعل الشيء عينه. اللاعبون الشبان، يمتلكون القدرة على التحرك والركض، الدفاع واستخدام قوة الصداقة".

يعود الظهور الأخير لاوكلاهوما في النهائي الى عام 2012 عندما خسر بقيادة الثلاثي كيفن دورانت، جيمس هاردن وراسل وستبروك أمام ميامي هيت بقيادة ليبرون جيمس. من جهته، بلغ إنديانا النهائي مرة وحيدة قبل 25 عاما عندما خسر أمام لوس أنجليس ليكرز، لكنه فاز بثلاثة ألقاب خلال فترة السبعينيات ضمن دوري رابطة كرة السلة الاميركية (ايه بي ايه) والذي انتقل منه أربعة فرق إلى دوري المحترفين (ان بي ايه) في 1976. ويستطيع غلجيوس-ألكسندر أن يصبح أول هداف للدوري يحرز اللقب في الموسم نفسه منذ العام 2000، عندما قاد شاكيل أونيل ليكرز على حساب بايسرز. بلغت معدلات صانع الالعاب الكندي 32.7 نقطة و6.4 تمريرات حاسمة و5 متابعات و1.7 كرة مسروقة وحائط صد في المباراة الواحدة، ليقود ثاندر لتحقيق أفضل سجل في الموسم المنتظم (68 فوزا و14 خسارة). وشكل غلجيوس-ألكسندر مع جايلن وليامس وشيت هولمغرين ثلاثيا رائعا، إذ نجح الفريق في تجاوز عقبات لا يُستهان به خلال رحلته في الأدوار الإقصائية الى النهائي متجاوزا ممفيس غريزليز في الدور الاول 4-0، ثم دنفر ناغتس بقيادة الصربي نيكولا يوكيتش في مباراة سابعة وصولا الى مينيسوتا في خمس مباريات في نهائي المنطقة الغربية. من جهته، أنهى بايسرز الموسم المنتظم بـ 50 فوزا و32 خسارة متكئا على تألق الكاميروني باسكال سياكام (20.2 نقطة و6.9 متابعات) وهاليبورتون الذي ساعد الولايات المتحدة على الظفر بذهبية الاولمبياد الاخير في باريس (18.6 نقطة و9.2 تمريرات حاسمة و3.5 متابعات و1.4 كرة مسروقة). وقال وليامس عن هاليبورتون "ما يجعله جيدا جدا هو بأنه واثق جدا" مضيفا "يجعله ذلك عنصرا خطيرا للغاية".

بدوره، تفوق انديانا خلال الأدوار الإقصائية على ميلووكي باكس 4-1 وكليفلاند كافالييرز بطل الشرقية 4-1، فنيويورك نيكس 4-2. سبق أن تغلب أوكلاهوما مرتين على أنديانا بايسرز في الموسم المنتظم وسط معدل 39 نقطة مع ثماني تمريرات حاسمة وسبع متابعات لغلجيوس-ألكسندر، فيما عانى هاليبورتون الذي بلغ معدله 11 نقطة مع ثلاث متابعات و5.5 تمريرات حاسمة. ويُعد ثاندر الأفضل من الناحية الدفاعية، إذ فرض خلال الأدوار الاقصائية 18 كرة ضائعة إضافة الى 10.8 كرة مسروقة ونسبة 42.6 في المئة من المسافات كلها للفرق المنافسة. أما بايسرز، فبلغ معدله الهجومي 117.4 نقطة في المباراة الواحدة خلال الأدوار الإقصائية، وتصدر نسبة التصويبات الناجحة بـ 49.7 في المئة ومن خط الثلاثيات 40.1 في المئة. تبرز مفارقة هي أن الفريقين عمدا الى تعزيز تشكيلتيهما من خلال مبادلة النجم بول جورج. قام بايسرز اولا بإرساله الى ثاندر في 2017 مقابل لاعبين رحلوا لاحقا بصفقة تبادل مقابل هاليبورتون وخيارات في الدرافت قضت لاحقا بضم الكندي أندرو نيمهارد وبن شيبرد.

شباب الأهلي يواجه ميرالكو الفلبيني في افتتاح «أبطال آسيا» للسلة

•• أبوظبي-وام

يستهل فريق شباب الأهلي مشاركته في بطولة دوري أبطال آسيا لكرة السلة بمواجهة فريق ميرالكو بولتس الفلبيني يوم السبت المقبل، في الجولة الأولى من المنافسات التي تحتضنها دبي خلال الفترة من 7 إلى 13 يونيو -حزيران الجاري.

تقام مباريات دور المجموعات على صالة الشيخ سعيد بن مكتوم في نادي شباب الأهلي، فيما تستضيف صالة "كوكاكولا أرينا" مباريات الأدوار النهائية، بمشاركة 9 فرق تم توزيعها على 3 مجموعات.

ويخوض شباب الأهلي منافسات المجموعة الثانية التي تضم معه أيضاً فريقي أوتسونوميا بريكس الياباني وميرالكو بولتس الفلبيني.

وأوضح المكتب الإقليمي للاتحاد الدولي لكرة السلة في آسيا أن البطولة ستشهد إقامة 3 مباريات يومياً خلال دور المجموعات من 7 إلى 9 يونيو -حزيران، على أن تتأهل 8 فرق هي أصحاب المركزين الأول والثاني في كل مجموعة إضافة إلى أفضل فريقين يحتلان المركز الثالث، إلى الدور ربع النهائي المقرر في 11 يونيو -حزيران وسيتم سحب قرعة جديدة لتحديد مواجهات هذا الدور بعد انتهاء الدور الأول.

وتُقام مباراتا نصف النهائي في 12 يونيو -حزيران، على أن تُختتم البطولة يوم 13 يونيو -حزيران بمباراة تحديد المركز الثالث والمباراة النهائية التي تُقام على صالة "كوكاكولا أرينا". ويحصل الفريق الفائز بلقب دوري أبطال آسيا لكرة السلة 2025 على بطاقة التأهل لتمثيل قارة آسيا في بطولة كأس الإنترنتيننتال 2025 في سنغافورة، التي تُعد أرفع بطولات الأندية على مستوى الاتحاد الدولي لكرة السلة (FIBA).

الظاهرة الفرنسي دويه... صعود صاروخي لابن الـ 20 عاما

يعود المهاجم الشاب ديزيريه دويه ابن الـ 20 عاما إلى منتخب فرنسا لكرة القدم وفي جعبته لقب أفضل لاعب في نهائي دوري أبطال أوروبا طامحا بدور رئيس مع "الزرق"، على الرغم من أن سجله لا يتضمن سوى مباراة دولية يتيمة قبل نصف نهائي مسابقة دوري الأمم أمام إسبانيا حاملة اللقب.

تلقى الظاهرة الجديدة للكرة الفرنسية أجمل هدية قبل ثلاثة أيام من احتفاله بعيد ميلاده (ولد في 3 حزيران-يونيو)، وهي الكأس صاحبة الأذنين الكبيرتين، بعدما سجل هدفين ومرر كرة حاسمة في الفوز الساحق لفريقه باريس سان جرمان على إنتر الإيطالي 5-0 في نهائي ميونيخ السبت.

بات مرشحا فوق العادة لمركز في التشكيلة الأساسية للمدرب ديدييه ديشان في شتوتغارت الخميس، في محاولة المنتخب الفرنسي الاطاحة بنظيره الإسباني بطل أوروبا وحامل اللقب، وخوض المباراة النهائية لدوري الأمم الأوروبية بمواجهة الفائز من مباراة ألمانيا والبرتغال الأربعاء. صعود صاروخي للبطل الأوروبي الشاب الذي كان "على سحابة" منذ تلك الأمسية السحرية في ملعب "أليانتس أرينا".

قال مساء السبت "أنا سعيد للغاية. ما زلت أجد صعوبة في إدراك فوزنا بدوري أبطال أوروبا، واننا صنعنا التاريخ".

وأضاف الجوهرة الجديدة في التشكيلة الفرنسية "حاولت التعامل مع هذه المباراة كالمعتاد".

كان أداؤه الرائع محط إعجاب خلال مشاركته الدولية الأولى في 23 آذار-مارس على ملعب "ستاد دو فرانس" أمام كرواتيا في إياب ربع نهائي دوري الأمم الأوروبية.

لعب دورا حاسما في اعادة رفاقه إلى أجواء اللقاء بعد دخوله بديلا لزميله في سان جرمان برادلي باركولا في الدقيقة 66، لتسجل فرنسا هدفين وتعوض خسارتها بالنتيجة ذاتها ذهابا. احتكم المنتخبان إلى ركلات الترجيح التي ابتسمت لأبطال مونديال روسيا 2018 (5-4)، ونجح بأعصاب باردة وهدوء كبير في ترجمة ركلته، في حين ان فشله كان سيؤدي إلى اقصاء فرنسا.

وبالهدوء ذاته، سجّل ركلته الترجيحية أمام ليفربول الانكليزي في الدور ثمن النهائي لدوري أبطال أوروبا (4-1)، بعد التعادل 1-1 باجمالي المباراتين.

انضم دويه إلى سان جرمان الصيف الماضي قادما من رين مقابل 50 مليون يورو، على الرغم من العرض الذي تقدّم به بايرن ميونيخ الألماني، وسرعان ما سيطر على العاصمة برغم بداية متعثرة.

يتذكر قائلا "أعتقد أن هذا تطور طبيعي للاعب شاب يصل بعد انتقال كبير إلى ناد كبير. لقد أخذت الوقت الذي أحتاجه للتأقلم مع باريس سان جرمان".

في باريس، كما هو الحال في المنتخب الفرنسي، ليس لديه "مركز مفضل" ويعتقد أنها "فرصة للعب في مراكز متعددة".

مع "لي بلو"، بامكان دويه أن يُسهم بمهاراته في المراوغة، التي يقول إنها "ليست فطرية"، مؤكدا "أعمل على تطويرها منذ صغري".

لكنه يُقر بأنه لا يزال لديه "العديد من الجوانب التي يحتاج إلى تحسينها"، ويصرّ قائلا "أحاول كل يوم أن أكون أفضل، وأن أتقدم في كل شيء".

"قد نملك الموهبة، كما تقول، أو نملك الكثير من المواهب، لكن الشيء الأكثر أهمية هو الانضباط، ما نفعله كل يوم والذي يقود إلى أعلى مستوى" قال دويه ردا على سؤال من أحد الصحافيين في آذار/مارس حول كنوز اللعب على الكلمات التي يحتويها اسمه وشهرته.

بات جاهزا للمشاركة في بث دم جديد في شرايين المنتخب الفرنسي، على صورة ميكايل أوليسيه الذي سجل هدفا وقدم تمريرة حاسمة في مباراة الإياب ضد كرواتيا.

عند مقارنته بالنجم البرازيلي نيمار في تحركاته ومواطنه كيليان مبابي في طريقة تواصله، يجيب دويه قائلا "في كلتا الحالتين، الأمر مُرض للغاية".

ويضيف "لكنني سأحاول أن أبقى على طبيعتي".

قال مواطنه المدافع جول كونديه في آذار-مارس "إنه لاعب قوي جدا".

وأردف "يتمتع بمهارات هجومية مذهلة. يتمتع بخبرة تفوق المتوسط. تطوره مستمر، وفي الأشهر الأخيرة، لديّ انطباع بأن الأمور تتسارع. نشعر أنه يكتسب ثقة متزايدة، ويشعر براحة أكبر. نحن سعداء جدا لتمكننا من ضمه إلى تشكيلة فرنسا".

معمودية النار لأنشيلوتي في مواجهة البرازيل والإكوادور

يخوض المدرب الإيطالي الشهير كارلو أنشيلوتي معمودية النار عندما يقود منتخب البرازيل في أول مباراة رسمية له منذ تعيينه أواخر الشهر الماضي، عندما يحل ضيفا على الإكوادور اليوم الخميس في غوياكيل، ضمن الجولة 15 من تصفيات أميركا الجنوبية (كونميبول) المؤهلة إلى مونديال 2026 في كرة القدم.

وتحتل البرازيل المركز الرابع في التصفيات (21 نقطة) بتساوي النقاط مع الأوروغواي والباراغواي، لكنها تتخلف بفارق 10 نقاط عن الأرجنتين حاملة اللقب في النسخة الأخيرة والتي ضمنت التأهل إلى النهائيات. ولا تبدو البرازيل في خطر حيث تتأهل المنتخبات الستة الأولى بالإضافة إلى خوض صاحب المركز السابع ملحقا دوليا، لكنها تعتمد على أنشيلوتي ليمنحها انطلاقة واعدة بعد أن راكمت النتائج المخيبة التي لا تليق بسمعتها كونها بطلة العالم خمس مرات (رقم قياسي).

وكان منتخب البرازيل مني بخسارة فادحة في آخر ظهور له في التصفيات على يد غريمه التقليدي الأرجنتين 1-4، ما أدى الى إقالة المدرب دوريفال جونيور من منصبه.

يصل أنشيلوتي وهو أول مدرب أجنبي للمنتخب البرازيلي منذ ستة عقود، من أجل تلميع صورة المنتخب الذي عانى كثيرا في السنوات الأخيرة وما زال يبحث عن لقبه العالمي الأول منذ 2002.

ويملك أنشيلوتي المدرب سجلا حافلا من الألقاب بينها إحرازه 5 ألقاب في دوري أبطال أوروبا (رقم قياسي) لكنه سيتولى الاشراف على منتخب وطني للمرة الأولى في مسيرته الزاخرة.

ويأتي تولي أنشيلوتي منصبه في وقت يشهد فيه الاتحاد البرازيلي لكرة القدم حالة من الاضطراب، فقد انتخبت الهيئة رئيسها الجديد سمير شاود قبل 10 ايام، عقب إقالة سلفه إدنالدو رودريغيش بقرار قضائي.

ويأمل أنصار المنتخب البرازيلي في تحقيق انطلاقة واعدة بإشراف الـ"ميستر" الخبير في حين اعتبر مدافع المنتخب ماركينيوس بأن المدرب الإيطالي يعيد الأمل بقوله خلال مؤتمر صحافي في ساو باولو حيث يتدرب منتخب بلاده "هذه الانطلاقة الجديدة، هذه الحيوية تعيدان الامل في هذا الوقت الصعب".

وأضاف ماركينيوس "سبق له (انشيلوتي) ان أظهر مدى قدراته وذكائه، فهو يدرك كيفية الاعتماد على اللاعبين واستغلال نوعيتهم لوضعها في خدمة اللعب الجماعي".

أما أنشيلوتي، فقال خلال تقديمه رسميا لوسائل الإعلام الأسبوع الماضي "في البدء، يتعين علينا أن نتأهل الى كأس العالم ثم الاستعداد لها".

وأضاف "النوعية موجودة، أعتقد بأننا سنبني فريقا يستطيع المنافسة مع أي منتخب".

لن تكون مهمة أنشيلوتي الأولى سهلة ذلك لأن منتخب الإكوادور يحتل المركز الثاني في التصفيات ولم يخسر أي مباراة على أرضه خلالها.

وستخطف الإكوادور بطاقة التأهل بحال فوزها على البرازيل، وتعادل فنزويلا وبوليفيا.

ورأى الناقد البرازيلي الرياضي المخضرم جوكا كفوري بأن "الاكوادور مرشحة في مواجهة البرازيل، والأمور ستكون معقدة في مواجهة الباراغواي".

وكانت البرازيل تغلبت على الإكوادور ذهابا بهدف سجله رودريغو الذي كان يلعب بإشراف أنشيلوتي في صفوف ريال مدريد، لكن الأخير لم يقم باستدعائه لهذه الجولة.

كما لم يعد نيمار الى صفوف المنتخب لانه ليس في كامل لياقته البدنية بعد اصابة وجراحة في الكربة ابعدته اكثر من عام عن الملاعب.

في المقابل، شهدت تشكيلة أنشيلوتي الأولى عودة لاعب الوسط الدفاعي المخضرم كازيميرو (33 عاما) من مانشستر يونايتد الإنكليزي والذي خاض اخر مباراة دولية له عام 2023.

في المقابل، تخوض الارجنتين المتصدرة (31 نقطة) مباراة سهلة نسبيا عندما تحل ضيفة على تشيلي الأخيرة.

وتبرز المواجهة بين الباراغواي والأوروغواي في أسونسيون حيث يملك المنتخبان 21 نقطة في المركزين الخامس والثالث تواليا وبينهما البرازيل بالرصيد ذاته.

وتلعب أيضا كولومبيا السادسة (20 نقطة) مع البيرو قبل الأخيرة (10 نقاط).

الخميس 5 يونيو 2025 م - العـدد 14472
Thursday 5 June 2025 - Issue No 14472

الفجر

يومية ـ سياسية ـ مستقلة
تصدر عن دار الفجر للصحافة والطباعة والنشر والتوزيع

رئيس التحرير:
عبيد حميد المزروعي

مدير التحرير:
د. شريف الباسل
email:bassel@alfajrnews.ae

المكتب الرئيسي أبوظبي : هاتف:4488300
دبي: هاتف:2217155 – فاكس: 2210070
العين : هاتف:7663631 – فاكس: 7666518

المراسلات: ص.ب :505
email:editors@alfajrnews.ae

طبعت بمطابع الفجر- التوزيع:

بانوراما

لماذا ترفع كسوة الكعبة وكم تبلغ تكلفتها؟

من مظاهر العناية التي تشهدها الكعبة المشرفة أعمال الترميم والصيانة لها والتحسينات المستمرة كل وقت وحين، مرورا بتجديد كسوة الكعبة كل عام.

وفي العصور القديمة كان "رفع الكسوة" يعد بمثابة وسيلة للإعلان عن اقتراب موسم الحج، ودلالة على دخول وقت الشعيرة، واستقبال ضيوف الرحمن.

ومن ضمن الأعمال التي تشهدها الكعبة المشرفة وتسبق موسم الحج كما جرت عليه العادة السنوية، رفع الكسوة بارتفاع 3 أمتار، التي عادة ما تتم في منتصف شهر ذي القعدة بإشراف من الهيئة العامة للعناية بشؤون المسجد الحرام والمسجد النبوي.

ويرفع ثوب الكعبة، بهدف حماية الكسوة من التلف أو التمزق نتيجة الزحام الشديد حول الكعبة المشرفة، ولمنع بعض الحجاج أو المعتمرين من قطع الثوب للحصول على قطعة منه طلبًا للذكرى أو البركة.

وتتجاوز قيمة الكسوة 25 مليون ريال سعودي، وتصنع من الحرير وخيوط الذهب والفضة، ويأخذ تصنيعها 10 أشهر.

مصرع خمسينية بطريقة مروعة في المصعد

شهدت مدينة الزقازيق بمحافظة الشرقية حادثاً مأساوياً حيث لقيت سيدة خمسينية مصرعها إثر سقوط مصعد كهربائي بها داخل برج سكني يُعرف بـ"برج الأطباء" في نطاق قسم شرطة أول الزقازيق. ووفق وسائل إعلام محلية، تلقت الأجهزة الأمنية إخطاراً يفيد بسقوط مصعد مما أسفر عن وفاة السيدة خمسينية، وحضرت النيابة وجرى نقل الجثمان إلى مشرحة المستشفى تحت تصرف النيابة العامة التي باشرت التحقيقات للوقوف على أسباب الحادث. أمرت النيابة بانتداب الجهات الفنية المختصة لمعاينة المصعد وبيان مدى وجود شبهة إهمال أو تقصير، تمهيداً لاتخاذ الإجراءات القانونية اللازمة.

وهذه ليست الحادثة الأولى المتعلقة بالمصاعد والتي تشهدها مصر في الفترة الأخيرة، إذ لقي طفل مصري يبلغ من العمر 12 عاماً مصرعه في حادث مأساوي، إثر اصطدامه بمصعد داخل إحدى العقارات السكنية بمنطقة بولاق الدكرور في محافظة الجيزة منتصف الشهر الماضي. وحينها كشفت التحقيقات أن الطفل كان يحاول النظر إلى المصعد من خلال فتحة تطل على منور العقار، وفي تلك اللحظة صدمه المصعد أثناء هبوطه، ما تسبب له في إصابة قاتلة أودت بحياته على الفور، لتكون تلك النظرة الأخيرة هي السبب في نهايته المأساوية.

مراهقان يقتلان مسناً بالألعاب النارية

لقي روبرت برايس، البالغ من العمر 76 عاماً، حتفه بعد أن أشعل مراهقان الألعاب النارية داخل منزله في حي داغنهام شرق لندن بالمملكة المتحدة، ما أسفر عن اندلاع حريق مميت أودى بحياته.

الضحية عاش سنوات من المضايقات المستمرة على يد مجموعة من المراهقين المحليين الذين كانوا يكسرون نوافذ منزله بشكل متكرر، ما اضطره إلى إغلاقها بألواح خشبية في محاولة لحماية نفسه. وبحسب صحيفة "مترو"، فإنه وعشية الحادثة، ظهر المراهقان ناثان أوتيتوديلتشوكو 18عاماً وصديقه البالغ من العمر 16عاماً في مقطع مصور وهما يطلقان الألعاب النارية بجوار بحيرة قريبة.

وبعدها، توجها إلى منزل برايس، حيث تسلق المراهق الأصغر صندوق عداد الغاز وأحدث ثقباً في الجزء المغلق من النافذة، قبل إدخال الألعاب النارية المشتعلة إلى داخل المنزل.

ووثقت كاميرا جرس الباب ألفاظاً نابية وعنصرية صدرت عن أحدهما أثناء الجريمة، وقد شملت عبارات تهديد مباشرة بحق برايس، وبعد لحظات من إشعال الألعاب النارية، فر الاثنان من المكان وسط ضحكات عالية سجلتها كاميرات المراقبة في الشارع.

سرب من 40 طاووسا يثيرون فزع سكان مقاطعة بريطانية

شهدت قرية توتبوري الهادئة في مقاطعة ستافوردشاير البريطانية حالة من الفوضى العارمة بعد غزو سرب مؤلف من نحو 40 طاووساً شوارعها وأسطح منازلها، ما تسبب في حالة من الهلع بين الأهالي. السرب الذي وصفه السكان بـ"الضوضائي" و"المزعج"، بات يداهم الحدائق المنزلية، ويدمر الزهور، ويلوث الممرات بمخلفاته. وبحسب صحيفة "مترو"، كشف رئيس المجلس المحلي، فرانسيس كروسلي، كشف أن السرب كان يضم 26 طاووساً في البداية، لكنه تكاثر بسرعة حتى تجاوز عدده الأربعين. وأوضح كروسلي أنّ المجلس أصدر تحذيرات صارمة للسكان بعدم إطعام الطيور، حتى لا يتسبب ذلك في زيادة أعدادها وصعوبة السيطرة عليها.

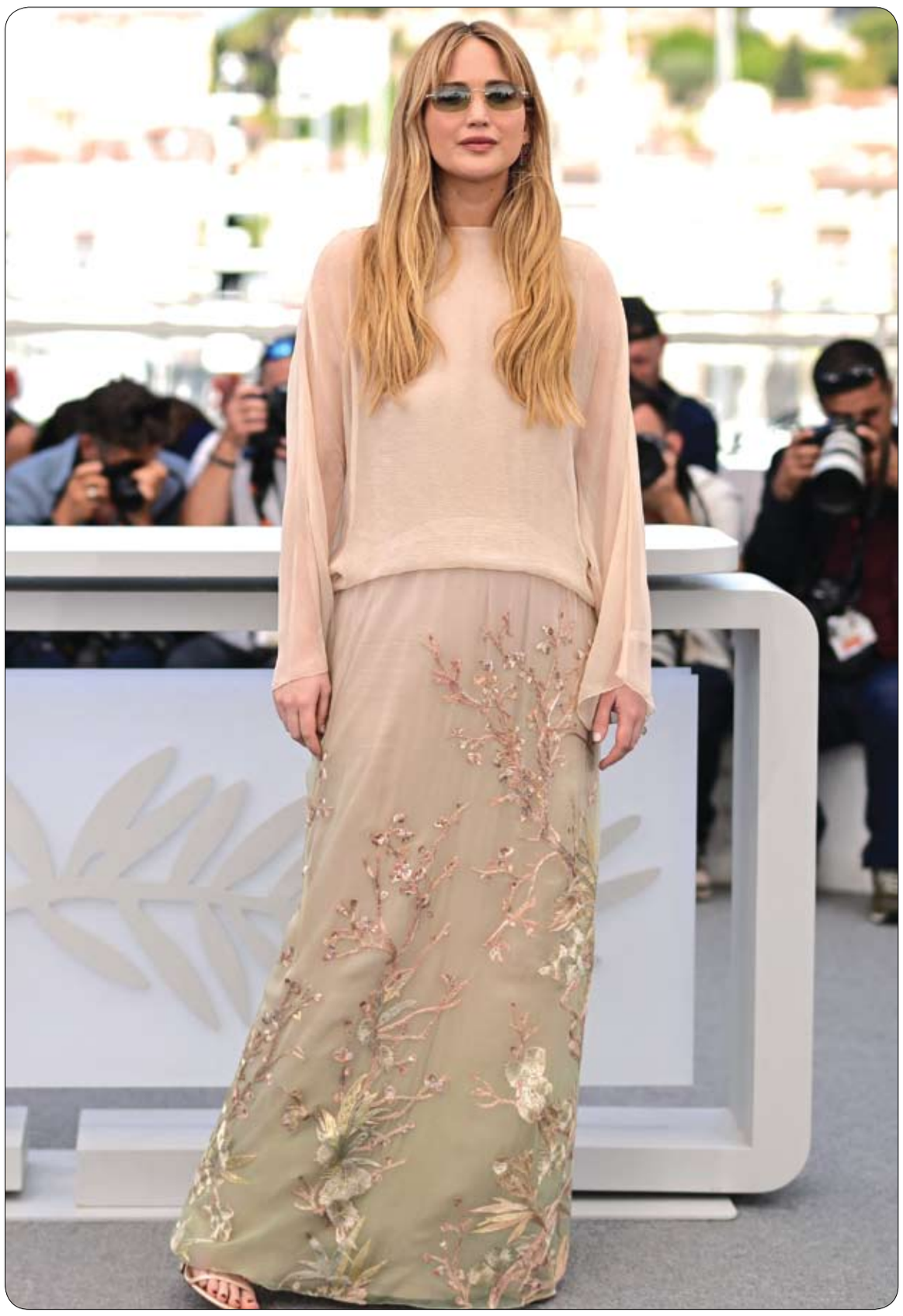

الممثلة الأمريكية جينيفر لورانس خلال جلسة تصوير لفيلم «مت يا حبيبي» في الدورة الثامنة والسبعين لمهرجان كان السينمائي. (ا ف ب)

جثة مؤثرة شهيرة في مسبح فندق

شهدت مدينة كانكون السياحية في المكسيك مأساة مفجعة، بعد العثور على جثة ملكة جمال كمال الأجسام والمؤثرة الشهيرة لوز ماريا باريرا أغاتون غارقة في مسبح أحد الفنادق، أثناء عطلتها برفقة العائلة والأصدقاء.

وبحسب ما نقلته صحيفة ديلي ميل البريطانية، فقد شوهدت لوز ماريا (وهي من مدينة ميريدا) لآخر مرة قبيل منتصف الليل، تتجول وتتحدث مع أصدقائها بالقرب من المسبح، قبل أن يُعثر عليها جثة هامدة بعد ساعات داخل المياه. ورغم التدخل السريع لفرق الإسعاف، إلا أنه تم إعلان وفاتها في موقع الحادث. وفتحت النيابة العامة في ولاية كينتانا رو تحقيقاً أولياً في ملابسات الوفاة، في وقت أفادت فيه تقارير محلية أن الراحلة كانت قد تلقت تهديدات في الفترة الأخيرة. يُشار إلى أن مجهولين كانوا قد علقوا لافتة أمام صالة الألعاب الرياضية التي تملكها في ميريدا قبل أسبوعين، إلا أنها مزقتها ولم تبلغ السلطات.

100 قطة نافقة داخل منزل يابانية

عُثر على حوالي مئة قطة نافقة داخل منزل قذر لامرأة متطوعة في منظمة لرعاية الحيوان في جنوب غرب اليابان، على ما أفاد مسؤولون أمس الأربعاء. وتقدّمت جمعية "أنيمل أسيست سنجو" باعتذار عبر مواقع التواصل الاجتماعي، بعد العثور على القطط النافقة، ونشرت صوراً للمنزل المليء بالنفايات وبـ"البراز والبول". وأوضحت الجمعية، أن مالكة المنزل، وهي عضو فيها، استقبلت هذا العدد من القطط من دون استشارتها، وعُثر على قطة "لا يمكن التعرّف عليها"، إذ أنّ "جزءاً من جلدها مخدوش ومخالبها مغطاة بالبراز والبول"، على ما أوضح رئيس الجمعية في منشور عبر منصة "إنستغرام". وقالت الجمعية التي تسعى إلى إنقاذ الكلاب والقطط من الملاجئ وإيجاد منازل جديدة لها إنّ "جميع الأعضاء في مجموعتنا يتعاملون مع الحادثة بجدية، لا يسعنا إلا أن نتخيّل الألم المبرح الذي شعرت به القطط قبل نفوقها". وأفاد مركز رعاية الحيوانات في مدينة كوماموتو وكالة فرانس برس الأربعاء، بأنّ عدد القطط النافقة قُدّر بداية بـ"حوالي مئة"، لكن بحسب وسائل إعلام محلية "يتجاوز الرقم مئة قطة".

كلبة ضائعة تقطع 160 كم وتسبح 1.6 كم لتعود لمالكها

أثارت كلبة ضائعة ذهول رواد منصات التواصل الاجتماعي بسبب الرحلة المثيرة التي قطعتها عند هروبها وعودتها إلى منزلها مرة أخرى، والتي بلغت 100 ميل (160.934 كم)، بينها أكثر من 1.6 كيلو متر سباحةً في البحر. هربت الكلبة "أمبر"، البالغة من العمر خمس سنوات في أواخر أبريل -نيسان الماضي، بعد يوم واحد من وصولها إلى لندن قادمةً من وطنها قطر، حيث تم إنقاذها من الشوارع. وبحسب سام كولينز، المؤسس المشارك لمنظمة "KS Rescue Angels" غير الربحية المتخصصة في إنقاذ وحماية الحيوانات الأليفة، فإن "أمبر" تم نقلها إلى عائلة حاضنة ذات خبرة في منطقة نيو فورست جنوب إنجلترا في 25 أبريل -نيسان الماضي، وفي صباح اليوم التالي، هربت من حديقة العائلة على الرغم من وجود أسوار بارتفاع 8 أقدام تحيط بممتلكاتهم.

تترك رضيعتها تموت داخل مقبرة

شهدت مدينة إسطنبول جريمة مروعة، بعدما أقدمت طالبة جامعية على التخلص من رضيعتها حديثة الولادة، عبر تركها داخل مقبرة لتموت جوعاً، بعد يومين فقط من ولادتها.

القصة بدأت حينما عثر حارس أمن يعمل في مقبرة بمنطقة أرناؤوط كوي على جثة رضيعة داخل أحد القبور، ما دفعه لإبلاغ الشرطة فوراً. ومع وصول فرق التحقيق الجنائي، تبيّن وجود خدوش على جسد الطفلة، وأنها لم تتجاوز يومين إلى ثلاثة أيام من العمر، ولا يزال الحبل السري موصولاً بها. وبحسب ما نشره موقع Haberler التركي، كشفت تحقيقات الشرطة أن والدة الرضيعة هي طالبة جامعية تُدعى "أينور ج."، أنجبت الطفلة في مستشفى حكومي بالمنطقة نفسها، لكنها فرّت من المستشفى بعد الولادة مباشرة، بحجة إرضاع الطفلة، ولم تعد منذ ذلك الحين. أظهرت كاميرات المراقبة في المستشفى أن "أينور" تجولت في الحديقة مع طفلتها، قبل أن تختفي عن الأنظار. وبعد تقصي البيانات في المستشفيات القريبة، تم التعرف على هوية الأم، التي تقيم في إسطنبول، وتعيش بمفردها بعد وفاة والدها عام 2018. أمام الشرطة، أقرت "أينور" بجريمتها، مشيرة إلى أنها كانت على علاقة عاطفية بشاب يُدعى "س.أ"، انفصلت عنه قبل اكتشاف الحمل.

دراسة.. تعاطي الماريغوانا يدمر القلب

كشفت دراسة أجريت في الولايات المتحدة أن تعاطي الماريغوانا بشكل منتظم يؤثر على القلب والأوعية الدموية على غرار ما يحدث في حالة تدخين التبغ. ووجد الباحثون من جامعة كاليفورنيا في سان فرانسيسكو أن تعاطي الماريغوانا يؤدي إلى تدهور وظائف الأوعية الدموية بنسبة 50 % مقارنة بمن لا يتعاطون هذه المادة المخدرة، علماً بأن ضعف الأوعية يؤدي بدوره إلى أمراض القلب وارتفاع ضغط الدم وكثير من المشكلات الصحية. وخلال الدراسة التي نشرتها الدورية العلمية "جمعية أمراض القلب" المتخصصة في أمراض القلب، درس الباحثون حالة 55 شخصاً بالغاً خلال الفترة من أكتوبر -تشرين الأول 2021 حتى أغسطس -آب 2024. وكان جميع المشاركين في التجربة يتعاطون الماريغوانا بانتظام ثلاث مرات أسبوعياً على مدار عام دون تدخين النيكوتين مطلقاً.

وكان جميع المشاركين يدخنون الماريغوانا بشكل منتظم أو يستهلكونها في صورة مأكولات تحتوي على مادة "رباعي هيدرو كانابينول" وهي المركب الكيميائي الأساسي في نبات القنب.

وتبين من التجربة التي نشرها الموقع الإلكتروني سايتيك ديلي المتخصص في الأبحاث العلمية أن تدخين الماريغوانا يؤدي إلى تغييرات في تركيب مصل الدم تؤثر بدورها على الخلايا البطانية التي تشكل الغلاف الداخلي لجميع الأوعية الدموية والليمفاوية في الجسم.

مشروب سحري.. يدعم المناعة ويعزز نضارة البشرة

يعد عصير الجزر والزنجبيل من المشروبات الغنية بالعناصر الغذائية والمركبات الحيوية التي تعزز الصحة العامة، وتُظهر الأبحاث فوائده المحتملة في تحسين الهضم، دعم الجهاز المناعي، تعزيز صحة الجلد، والمساهمة في إدارة الوزن وصحة القلب.

يُعرف الزنجبيل بخصائصه الفعالة في دعم الجهاز الهضمي. فقد يساعد في تعزيز صحة ميكروبيوم الأمعاء. كما يساهم الزنجبيل في تخفيف الغثيان وله تأثيرات مضادة للالتهاب تتركز بشكل خاص في الجهاز الهضمي.

يحتوي الزنجبيل على مركبات نشطة مثل الجنجرول والشوغاول والزنجيرون، التي تعمل كمضادات أكسدة ومضادات للالتهاب، ما يساعد في حماية خلايا الجسم من التلف. أما الجزر، فهو يحتوي على مركبات طبيعية مثل "فالكارينول" و"فالكاريندیول" التي تعزز عمل الخلايا المناعية، بالإضافة إلى غناه بالبيتا-كاروتين، أحد مضادات الأكسدة التي تخفف الالتهابات وتعزز الاستجابة المناعية.

تشير الدراسات إلى أن البيتا-كاروتين يساهم في تعزيز صحة الجلد، عبر زيادة مستويات مضادات الأكسدة في الجسم، مما يساعد في الحماية من أضرار العوامل البيئية مثل الأشعة فوق البنفسجية.

لقطة مرعبة كادت تودي بحياة مؤثرة

في مشهد وثقته عدسة هاتفها، كانت مدونة السفر الأمريكية كاتي جونسون تستمتع بجمال "أنجلز بيلي بونغ" في جزيرة نوسا بينيدا، إحدى الوجهات السياحية الشهيرة في بالي. وأثناء تصويرها لمقطع فيديو سيلفي، باغتتها موجة عاتية ضربتها بقوة، لتفقد توازنها وتسقط كاميرتها في المياه، فيما انتهى الفيديو بصورة ضبابية، تعكس الفوضى التي حدثت في تلك اللحظة.

وبعد الحادث، شاركت جونسون تجربتها عبر حساباتها على وسائل التواصل الاجتماعي، مؤكدة أنها كادت تلقى حتفها وترحل عن الحياة في ذلك اليوم. وأضافت قائلة: "موجة مفاجئة ضربتني وكأنها تحمل ضغينة شخصية تجاهي، وكادت أن تسحبني من مكاني إلى الحياة الأخرى، ولم أكن متوقعة".

أعلى مستوى تاريخي في عدد الأثرياء وحجم ثرواتهم

سجل عدد الأثرياء وثرواتهم ازديادا غير مسبوق بفعل ارتفاع أسعار الأسهم والهوس بالذكاء الاصطناعي، على ما أظهرت دراسة دولية أجرتها شركة "كابجيميناي" الاستشارية ونُشرت أمس.

فقد ارتفع عدد الأفراد ذوي الثروات الطائلة حول العالم، والذين تُعرّفهم "كابجيميناي" بأنهم الأفراد الذين يتجاوز دخلهم المتاح خارج محل إقامتهم الرئيسي مليون دولار، بنسبة 2.6% على أساس سنوي ليصل إلى 23.4 مليون شخص في عام 2024، وفق حسابات الشركة في دراستها التي حملت عنوان "تقرير الثروة العالمية". ويعزى هذا النمو بشكل رئيسي إلى ازدياد عدد الأفراد ذوي الثروات الطائلة، أي الذين تبلغ أصولهم 30 مليون دولار أو أكثر، بزيادة قدرها 6.2% على أساس سنوي. كما زادت ثروة أغنى أغنياء العالم، حيث قُدّرت أصولهم الإجمالية بنحو 90.5 تريليون دولار، بزيادة قدرها 4.2% مقارنة بالعام السابق. وعلى صعيد عدد الأشخاص المتأثرين وثرواتهم، يُمثل هذان رقمان قياسيان منذ أن بدأت "كابجيميناي" نشر هذه الدراسة السنوية عام 1997. سجّلت الولايات المتحدة أقوى نمو، بزيادة قدرها 562 ألف مليونير، بزيادة قدرها 7.6% ويبلغ عددهم الآن 7.9 ملايين. يعود هذا النمو في الثروة بشكل رئيسي إلى ارتفاع أسعار الأسهم. في عام 2024، حطمت مؤشرات ناسداك وداو جونز وستاندرد آند بورز 500 أرقامها القياسية في بورصة وول ستريت. وتشير الشركة في الدراسة التي قيّمت 71 دولة واستخدمت نظام تعداد إحصائي وتمثيلا بيانيا يُسمى منحنى لورينز كمنهجية، إلى أن "الأسهم الأميركية واصلت ارتفاعها بفضل النمو الاقتصادي الأقوى من المتوقع والحماس المستمر لأسهم الذكاء الاصطناعي والتكنولوجيا". في المقابل، انخفض عدد الأفراد ذوي الثروات الكبيرة في أوروبا بنسبة 2.1%، ويعزى ذلك إلى حد كبير إلى الركود الاقتصادي في اقتصاداتها الرئيسية: فقد خسرت فرنسا 21 ألف مليونير. مع ذلك، ارتفع عدد الأفراد ذوي الثروات الضخمة بنسبة 3.5% في أوروبا، ما يعكس زيادة في تركيز الثروة.

سلاف فواخرجي تكشف الستار عن تمثال أسمهان

حضرت الفنانة سلاف فواخرجي الاحتفالية التي أقامتها دار الأوبرا المصرية مؤخرًا، لإزاحة الستار عن تمثال الفنانة الراحلة أسمهان الموجود في حديقة دار الأوبرا المصرية.

ونشرت سلاف عبر حسابها الخاص على موقع الصور والفيديوهات إنستغرام مجموعة صور كشفت عن جانب مميز من الحفل الذي تم تكريمها فيه، وحرصت على التقاط صور مميزة برفقة الحضور وبجانب التمثال.

وكتبت فواخرجي تعليقاً قالت فيه: "احتفالية إزاحة الستار عن تمثال الأميرة آمال الأطرش "أسمهان" بعد ثلاث سنوات من العمل الدؤوب، لتزيين حديقة دار الأوبرا المصرية في القاهرة، إلى جانب تمثال فريد الأطرش وكبار الفنانين العرب والمصريين احتضنتهم مصر في حياتهم واحتضنتهم حتى بعد رحيلهم.. شكراً لجمعية محبي الموسيقار فريد الأطرش ورئيس الجمعية عادل الأطرش، شكراً للنحاتين، والشكر لجميع الفنانين والصحفيين والحضور".

إعدام 50 فيلاً وتوزيع لحومها على السكان

قالت هيئة مسؤولة عن الحياة البرية في زيمبابوي، إن سلطات البلاد وافقت على التخلص من 50 فيلاً على الأقل في محمية يوجد بها ثلاثة أمثال العدد الذي يمكن أن تستوعبه. وذكرت هيئة إدارة المتنزهات والحياة البرية في زيمبابوي في بيان أن محمية (سيف فالي) في جنوب البلاد لديها من الأفيال حوالي 2550 في حين أن "قدرتها الاستيعابية" تسع 800 فقط.

ونقلت المحمية 200 فيل بالفعل إلى محميات أخرى على مدى السنوات الخمس الماضية في محاولة لتنظيم أعداد الأفيال، وستُوزع لحوم الأفيال بعد إعدامها على سكان المنطقة، بينما ستتسلم الهيئة العاج.

وتعد زيمبابوي موطناً لأحد أكبر تجمعات الأفيال في العالم، وأدى تغير المناخ إلى تفاقم الصراع بين الإنسان والحيوان في البرية مع تعدي الأفيال على المناطق المأهولة بالناس بحثاً عن الطعام والماء.

وسمحت الدولة الواقعة في جنوب قارة أفريقيا بإعدام حوالي 200 فيل العام الماضي، وكانت أول واقعة منذ عام 1988، وقالت السلطات حينها إنها ستوزع لحوم الأفيال على سكان المناطق المتضررة من جفاف شديد، وذلك بعد فترة وجيزة من إعلان ناميبيا أنها ستفعل الشيء نفسه.