منوعات الفجر

الاثنين 26 أكتوبر 2020 م - العـدد 13072

Monday 26 October 2020 - Issue No 13072

ص 22

حديقة الحيوانات بالعين تطلق خدمة الباحث البيئي للطلاب و الأكاديميين

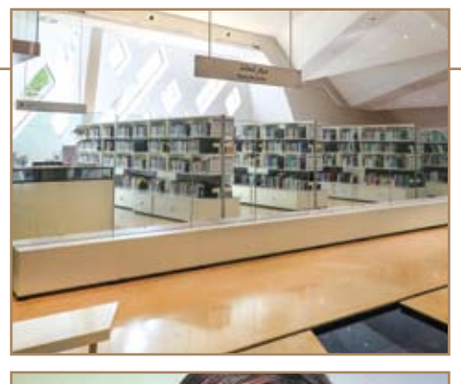

ص 31

إيمى طلعت زكريا: أكاد أجن من فرط اشتياقي لوالدي

ص 23 أخطاء لا تقع فيها إذا كنت تريد إنقاص وزنك

المراسلات: ص.ب :505

email:munawaat@alfajrnews.ae

شراب الرمان يخفض نسبة سكر الدم

من السهل التحكم في مرض السكري من النوع 2 إذا قمت بتعديل جوانب من نمط حياتك، وتشير الأبحاث إلى أن شرب عصير الرمان يمكن أن يساعدك في السيطرة على نسبة السكر في الدم.

ومرض السكري من النوع 2 هو النتيجة النهائية لعمليات في الجسم لا تجري بشكل صحيح، وبالتحديد، لا ينتج البنكرياس ما يكفي من الأنسولين، أو أن الأنسولين الذي ينتجه لا تمتصه الخلايا بكفاءة، والأنسولين هو هرمون يضبط مستويات سكر الدم في الجسم.

ويتم الحصول على سكر الدم من خلال الأطعمة التي نتناولها، وهو النوع الرئيسي من السكر الموجود في الدم، ويمد السكر الجسم بالطاقة ويغذي أعضاء الجسم وعضلاته وجهازه العصبي، ويلعب الأنسولين دوراً وقائياً من خلال تنظيم إمداد الجسم بسكر الدم.

ووفقاً لبحث نُشر في مجلة نيوتريشن ريسيرتش فإن عصير الرمان قد يساعد في التحكم بنسبة السكر لدى مرضى السكري.

واهتم الباحثون بتقييم ما إذا كانت فوائد شرب عصير الرمان، والتي تشمل خفض ضغط الدم بسبب خصائصه المضادة للأكسدة، تمتد إلى خفض نسبة السكر في الدم، وللتحقق من ذلك، قاموا بتجنيد 85 شخصاً مصابين بداء السكري من النوع 2 وطلبوا منهم شرب 1.5 مل من عصير الرمان لكل كيلوغرام من وزن الجسم.

وتم تقييم مستويات السكر في الدم والأنسولين ووظيفة خلايا بيتا - وهي خلايا فريدة في البنكرياس تنتج وتخزن وتطلق هرمون الأنسولين- بعد 3 ساعات من شرب هذا العصير.

تقنيات الواقع الافتراضي لعلاج اضطرابات الأكل

استخدم مجموعة من الباحثين الواقع الافتراضي كأداة محتملة في علاج اضطرابات الأكل، ويعتقدون أن الواقع الافتراضي يقلل من الشعور بالخوف والقلق لدى المرضى، مما يسمح لهم بالانفتاح على المعالجين.

وفي دراسة نشرت في مجلة التفاعل بين الإنسان والحاسوب، استخدم الباحثون "علاج التعرض للواقع الافتراضي"، وهو أسلوب علاج سلوكي شائع يستخدم للتحكم في القلق والخوف، والفكرة هي أن تقنيات الواقع الافتراضي قد تجعل من السهل على المرضى الخضوع للعلاج.

وتم تزويد المشاركين في الدراسة وكذلك الباحثين بشاشات مثبتة على الرأس تعمل بتقنية الواقع الافتراضي، وتم تقديمهم لبعضهم البعض داخل العالم الافتراضي، وقام المشاركون بإنشاء وتخصيص صورهم الرمزية وفقاً لمظهرهم الخاص، ويمكنهم تغيير الصفات الجسدية مثل شكل الجسم وحجمه ولون الشعر ولون البشرة، وظهر المعالجون أنهم أنفسهم في شكل افتراضي.

وتم نقل الجميع إلى بيئة افتراضية، وطلب المعالجون من المشاركين فحص كل جزء من أجسامهم وإجراء التعديلات التي يرغبون بها، وطُلبوا منهم أيضاً وصف أفكارهم ومشاعرهم واهتماماتهم.

وقام المشاركون بتحرير الصور الرمزية الخاصة بهم أثناء تقدمهم في جلساتهم، وأصبحوا أكثر انفتاحاً، وبعد الجلسات أبلغ المشاركون عن عدم خوفهم من الحكم السلبي من المعالجين، ربما لأنهم شعروا باحترام مساحتهم الشخصية، ويعتقد الخبراء أن التجربة الفريدة في العوالم الافتراضية تشجع الناس على التعامل مع متخصصي الرعاية الصحية بشكل افضل.

و أظهرت دراسة أخرى، نُشرت في مجلة The Lancet Psychiatry قدرة الواقع الافتراضي على علاج الخوف من المرتفعات، حيث بات لدى الذين عولجوا باستخدام تقنية الواقع الافتراضي مستويات أقل من الخوف مقارنة بالمشاركين الآخرين.

صوت القطط .. ما حقيقة امتلاكه تأثيرا إيجابيا على صحة الإنسان؟

يتداول العديد من محبي القطط معلومات تفيد أن أصواتها لها مزايا علاجية قادرة على تقليل التوتر والأرق والقلق على الإنسان. فهل أثبت العلم صحة هذه المعلومات أم أنها مجرد إشاعات؟

"عندما يُصدر القط صوت المواء، تصدر عنه كذلك اهتزازات صوتية "مهدئة" تعمل "كدواء للبشر دون آثار جانبية"، يقول الطبيب البيطري جان إيف غوشيت، من تولوز الفرنسية، الذي يعمل على تقديم علاجات نفسية في فرنسا باعتماد صوت القطط في العلاج.

ويؤكد الطبيب البيطري الفرنسي أن القطط تصدر أصواتًا منخفضة التردد، بين 20 و50 هرتز، والتي تتلقاها الأعصاب الموجودة تحت جلدنا. تقوم هذه المستقبلات بعد ذلك بنقل الشعور بالمتعة إلى الدماغ، مما يدفعه إلى إطلاق "هرمونات السعادة (الإندورفين، السيروتونين، الدوبامين) "، حسب تقرير نشرته وكالة العلوم Agence Science Press.

وتتابع المجلة العلمية أن القطط لا تصدر تلك الأصوات بالذات إلا عندما تتعرض لإحساس بمشاعر قوية، سواء كانت مشاعر سلبية أو إيجابية. هذه الأحاسيس تسمح بحصول الاهتزاز الذي يدفع للشعور بالهدوء وطمأنة من يستقبله من غيرها من القطط، مثل أن تشعر بها صغار تلك القطة المصدرة للصوت مثلا.

وأكد جان إيف غوشيه أن التأثير المطمئن سيكون نفسه بالنسبة للبشر. ويبني أقواله حسب ما نشرته وكالة العلوم على أساس الشهادات التي يقول إنه جمعها خلال بحثه حول الموضوع قبل أن يطوره ليصبح مشروعه.

وفي كتاب حول الموضوع، تؤكد الصحفية الفرنسية المتخصصة في الصحة "فيرونيك آياتش"، أن دراسة أمريكية أجريت في الستينيات من القرن الماضي وصلت إلى أنه مع إصابة مماثلة، يتعافى القط أسرع من حيوان آخر بفضل الأصوات التي يصدرها. وتؤكد الصحفية، حسب وكالة العلوم، أن الاهتزازات المنبعثة من هذه الأصوات استعملها المعالجون الفيزيائيون لتسريع التئام العظام المتضررة لدى البشر.

وحسب موقع "كيبيك أون شاف" العلمي الكندي، تكمن المشكلة في أن هذه المعلومات لم تجد دعما في مراجع علمية أخرى إلى حدود الساعة.

كما لم تجرَ أي دراسات بمعايير علمية صارمة تؤكد أن أصوات القطط لها انعكاس إيجابي على الصحة العقلية لرفاقها من البشر.

لكن في المقابل، ارتبطت حقيقة امتلاك قطة منذ فترة طويلة بانخفاض ضغط الدم وخطر الوفاة من أمراض القلب والأوعية الدموية - على سبيل المثال ، في دراسة نُشرت في عام 2009 ، إذ خلص رأي جمعية القلب الأمريكية في عام 2013 إلى أن امتلاك حيوان أليف (قطة أو كلب) يقلل من خطر الإصابة بأمراض القلب والأوعية الدموية.

وعلى صعيد الصحة العقلية ، تشير دراسة نُشرت عام 1981 إلى أن الحيوانات الأليفة تساعد كبار السن على الشعور بالتحسن عندما يكونون حزينين.

وقد تم استعمال القطط في برامج علاج منذ القديم في اليابان ، إذ تتيح "حانات القطط" للعملاء الاسترخاء مع الشاي أثناء مداعبة الحيوانات.

القطط تتعرف على أسمائها

خلص فريق بحث ياباني إلى أن القطط يمكنها التعرف على الأسماء التي يطلقها أصحابها عليها. غير أنه من المستحيل على الباحثين معرفة إن كانت القطط تنادي بعضها البعض بنفس الأسماء.

نشر فريق بحث ياباني تقريرا علميا كشف فيه أن القطط تتعرف على أسمائها التي يطلقها عليها البشر. وقال رئيس الفريق العلمي اتسوكو اسيتو من جامعة صوفيا في طوكيو، إن "التجارب أثبتت أن القطط تتعرف على الأصوات التي يطلقها عليها البشر". اكتشاف الفريق جاء من خلال بحثه طُرق وإمكانية التواصل بين البشر والقطط.

من خلال دراسة تصرفات 78 قطة، ظهر للفريق أن انتباه القطط يزداد مع ذكر كلمات يابانية بشكل متكرر. كما أن القطط تبدأ بترديد أصوات معينة قريبة من الكلمات التي يعلمها لها فريق البحث.

ولاحظ الباحثون أن القطط تحرك أذنيها ورأسها حين سماع أسمائها، حتى حين ينطق بأسمائها بشكل غير مباشر خلال التحدث مع طرف ثالث. وظهر أيضاً أن القطط المنزلية أكثر تقبلا للتجربة من غيرها من القطط. لكن الفريق لم يستطع الكشف بكل تأكيد إن كانت القطط تنادي بعضها البعض بنفس الأسماء!.

واقترح الباحثون تعليم القطط من خلال كلمات معينة تجنب الدخول إلى أماكن خطرة أو تنبيهها أو منعها من فعل أشياء معينة.

وحسب إحصائيات رابطة الحيوانات الأليفة في ألمانيا تعيش نحو 10 ملايين قطة في المنازل.

القصير والمجعد.. أبرز تسريحات الشعر خلال الخريف

تمتاز تسريحات الشعر خلال موسم الخريف والشتاء بالإثارة والأنوثة على غرار صيحات الأزياء والموضة الحالية، وتهيمن تسريحات الشعر القصير والمجعد "الكيرلي" على الاتجاه السائد خلال الموسم الحالي.

أوضح روبرتو لارايا، المدير الفني لرابطة مصففي الشعر، الاتجاه السائد حاليا لتسريحات الشعر بقوله: "يتم التركيز حاليا في تسريحات الشعر على موضوع الطاقة، والذي يمتد مثل الخيط الأحمر في كل الاتجاهات"، وتحت هذا العنوان عادت تسريحات الشعر المجعد "الكيرلي" وانتشرت حالياً على نطاق واسع تحت شعار "Rock Curls".

وتستعيد هذه التسريحة الطلة التي ظهرت بها مادونا مع إطلاق ألبومها " Like a virgin" عام 1984، والتي أحدث ضجة كبيرة وقتها.

تعتبر تسريحة الشعر المجعد "الكيرلي" من التسريحات الشائعة خلال فصل الخريف، وأشار مصفف الشعر شان رحيم خان إلى موضوع آخر في الموضة الحالية لتسريحات الشعر؛ وهو التلميع، وهو ما يضفي اللمعان المطلوب على الشعر المجعد والمتموج.

وأوضح شان رحيم خان عدة طرق لتلميع الشعر، حيث يمكن الحصول على لمعان الشعر من خلال استعمال أصباغ ملونة، ويتم ذلك عن طريق خلط كريم اللون ومطور لون الشعر مع منعم الشعر، وبعد ذلك يتم وضعه على الشعر، وبدلاً من ذلك يمكن شراء ملمع شعر عديم اللون، والذي يعمل على تنعيم الطبقة الخارجية للشعر، وهو ما يضمن انعكاس الضوء بصورة أفضل.

وفي واقع الأمر، فإن تلميع الشعر هو موضوع عام، ويمكن ملاحظة ذلك من خلال متابعة منصات التواصل الاجتماعي المختلفة، ولا تقتصر ميزة اللمعان على جعل الشعر يبدو بصورة صحية فقط، بل إن الشعر الأشقر مثلاً يظهر عليه مسحة من الاصفرار بعد فصل الصيف، والتي يمكن إزالتها بفعالية بواسطة تلميع الشعر، وبالنسبة للشعر البني فإن تلميعه بواسطة درجات اللون الذهبي والكراميل تضفي عليه انعكاسات دافئة.

مادة طلاء لتبريد الأسطح تحت أشعة الشمس المباشرة

طور فريق من الباحثين في الولايات المتحدة مادة طلاء يمكن استخدامها لتبريد الأسطح تحت أشعة الشمس المباشرة. وأظهرت الدراسة التي نشرت في دورية "سيل ريبورت فيزيكال ساينس" أن المادة الجديدة يمكن استخدامها في الأغراض التجارية حيث أنها منخفضة التكلفة، ويمكنها أن تعكس 95.5% من أشعة الشمس التي تسقط عليها إلى الخارج، في حين أن مواد الطلاء المماثلة المستخدمة في الوقت الحالي تعكس نسبة تتراوح ما بين 80 أو 90% من حرارة الشمس.

وخلال أشهر الصيف في المناطق الحارة، تعتمد معظم المباني على مكيفات الهواء في أغراض التبريد، ولكن هذه الأنظمة تستهلك كميات كبيرة من الطاقة وتنبعث منها طاقة حرارية ضخمة تؤدي إلى تحويل المدن إلى "جزر حرارية" وتسهم في تفاقم أزمة المناخ. ويسعى العلماء منذ سبعينيات القرن الماضي إلى تطوير مواد طلاء يمكنها أن تعكس أشعة الشمس، وإن كانت جهودهم لم تكلل بالنجاح من أجل تطوير مادة يمكنها أن تعكس كمية كافية من أشعة الشمس، مما يجعلها تصلح للاستخدام في الأغراض التجارية.

وجبات خفيفة يجب على المرأة تجنبها

وجدت إحدى الدراسات بأن النساء أكثر عرضة بنسبة 15% لتناول الوجبات الخفيفة مقارنة بالرجال. وقد لا تدرك الكثير من النساء بأن بعض الوجبات الخفيفة قد تتسبب بأضرار صحية عديدة لهن.

فيما يلي مجموعة من أسوأ الوجبات الخفيفة بالنسبة للنساء، بحسب ما نقل موقع "إم إس إن" الإلكتروني:

الآيس كريم: يمكن أن يسد الكوليسترول، الشرايين باللويحات التي تزيد من خطر الإصابة بأمراض القلب، لذلك يجب ألا يستهلك الشخص البالغ السليم أكثر من 300 ملليجرام من الكوليسترول يوميًا. يحتوي كوب من الآيس كريم على أكثر من ثلث كمية الكوليسترول التي يُنصح بتناولها في اليوم، وكذلك الكثير من الحلويات الكريمية الأخرى. بالإضافة إلى ذلك، فإن الآيس كريم يحتوي أيضًا على نسبة عالية من الدهون المشبعة، وهو أمر يضر بصحة القلب، إضافة إلى زيادة السعرات الحرارية، التي يمكن أن تسهم في زيادة الوزن وضعف صحة القلب.

المشروبات السكرية: ربطت الدراسات الاستهلاك المنتظم للمشروبات السكرية بأمراض القلب التي تعتبر السبب الرئيسي لوفاة النساء في الولايات المتحدة. بالإضافة إلى ذلك، وجدت إحدى الدراسات التي تابعت 80 ألف امرأة على مدار 22 عامًا أن النساء اللواتي تناولن علبة مشروبات سكرية في اليوم الواحد كان لديهن خطر الإصابة بالنقرس بنسبة 75% مقارنة بالنساء اللواتي لا يتناولن هذه الأنواع من المشروبات.

بعد طرح لقاح كورونا .. وفيات غامضة قد تثير الشكوك

قال خبراء في شؤون الصحة، إن الجدل حول سلامة اللقاحات المضادة لفيروس كورونا المستجد سيظل قائما، حتى بعد انتهاء التجارب السريرية، وهذا الأمر قد يؤثر على ثقة الناس في اللقاح ومنافعه الوقائية.

وبحسب صحيفة "نيويورك تايمز"، فإن ملايين الأشخاص في الولايات المتحدة سيأخذون لقاح كورونا عندما يصبحُ جاهزا، وبما أن كثيرين منهم سيفارقون الحياة، بسبب عوامل وأمراض مختلفة، فإنه من المرجح أن يتم ربط الوفاة بمسألة أخذ اللقاح. ويخشى العلماء أن يتم ربط وفاة أي شخص أخذ اللقاح بمسألة المضاعفات، في حين أن الناس يموتون بمرض "كوفيد19-"، الناجم عن فيروس كورونا، وبغيره، والمقصود هو أن شخصا ما، مثلا، سيتوفى بسبب مرض قديم في القلب، لكن بما أنه أخذ لقاح كورونا قبل فترة قصيرة حتى يقي نفسه من الفيروس، فإن معارفه وأهله ربما يعتبرون الأمر ناجما عن اللقاح. وأوردت الصحيفة الأميركية أن هذا الأمر يستوجب أن تبادر مؤسسات فيدرالية وأخرى في الولايات إلى التواصل وعرض البيانات من أجل التصدي لحملات مضللة.

وأوردت الصحيفة الأميركية أن هذا الأمر يستوجب أن تبادر مؤسسات فيدرالية وأخرى في الولايات إلى التواصل وعرض البيانات من أجل التصدي لحملات مضللة. وتركز مبادرة البيت الأبيض، في الوقت الحالي، على تسريع تطوير لقاحات مضادة لفيروس كورونا في مدة قياسية، من خلال تجارب سريرية واسعة، ثم المرور إلى التصنيع في في وقت لاحق.

وبعد البدء في استخدام هذه اللقاحات، ستواصل عدد مؤسسات طبية وعلمية في الولايات المتحدة مراقبة التطورات الصحية لمن يأخذونها.

منوعات
الفجر
22

جامعة ميدلسكس دبي تستعد للعودة لاستقبال الطلاب في يناير القادم

•• دبي- الفجر

أعلنت جامعة ميدلسكس دبي عن فتح أبوابها للترحيب بالطلاب من جديد للبدء برحلتهم الأكاديمية رسمياً في يناير 2021.

وسيكون باب الالتحاق بالجامعة لشهر يناير مفتوحاً لكل من الطلاب المحليين والدوليين، مما سيسمح للطلاب المحتملين بمباشرة تعليمهم الجامعي دون الحاجة إلى الانتظار حتى سبتمبر.

أما أولئك الطلاب الذين لم يتمكنوا من الالتحاق ببرنامج الدراسة في شهر سبتمبر الماضي أو الراغبين في بدء دراستهم مبكراً بدلاً من انتظار البداية التقليدية للعام الدراسي، يمكنهم الانضمام إلى الدرجة الدراسية نفسها ولكن فقط بتاريخ بدء مختلف.

وتوفر ميزة المرونة لمتابعة أو بدء الدراسة في الخريف أو الربيع قائمة من الخيارات للطلبة عندما يحين الوقت لتحديد أين وكيف يريدون مواصلة تعليمهم العالي.

ويستطيع الطلاب الذين قد لا يستوفون شروط القبول التواجد في برنامج جامعة ميدلسكس دبي الدولي التأسيسي ((IFP، وهو برنامج ائتماني يهدف إلى تزويد الطلاب بالمهارات المطلوبة للالتحاق بأحد برامج البكالوريوس، من أجل التقدم إلى السنة الأولى من درجة البكالوريوس التي اختاروها في سبتمبر. وسيستكمل الطلاب الذين بدؤوا دراستهم للحصول على درجة البكالوريوس في يناير عامهم الثاني في سبتمبر 2021، مما سيمكنهم بتسريع مسيرة تعليمهم ضمن معايير الجودة الدراسية المشهورة بها جامعة ميدلسكس دبي.

وفي هذا الإطار، تعرض جامعة ميدلسكس دبي طريقتين للدراسة تشمل الدراسة في الحرم الجامعي والتدريس من خلال الإنترنت الذي يمكّن الطلاب من الدراسة بنسبة 100% إذا رغبوا في ذلك.

ويتم دعم هذا على أكمل وجه بواسطة أحدث منصات التعليم الرقمية للجامعة، ليضمن للطلاب غير القادرين على القدوم إلى الحرم الجامعي استمرار تعليمهم دون الحاجة إلى التنازل عن تعليم ذي مستوى ليس بالعالمي.

من جانبه قال الدكتور سيدوين فرنانديز، نائب المستشار ومدير جامعة ميدلسكس، بأن العام القادم يجلب فرصاً مثالية لطلابنا. وبالنسبة لطلابنا المحتملين سوف نقدم لهم المرونة التامة لمتابعة دراستهم للحصول على درجة الشهادة البريطانية المرموقة مع خيار البقاء آمنين. منوهاً بأن الانطلاقة مجدداً في شهر يناير تعطي الطلاب الفرصة لبدء دراستهم في الوقت الذي يناسبهم مع توفير الديناميكية الإدارية بدقة متكاملة.

وأوضح فرنانديز بقوله، أن كافة موظفينا وأعضاء هيئة التدريس حريصون على بدء العمل بكفاءة عالية عند وصول الطلاب إلى الجامعة في يناير، وذلك بهدف ضمان أن يتلقوا تعليماً متميزاً ودعماً شخصياً وتجربة طلابية أوسع مما يجعل جامعة ميدلسكس دبي تتبوأ دوماً مكانة عالمية شهيرة في ميدان التعليم الأكاديمي.

وسيحظى الطلاب الذين ينضمون في شهر يناير بمميزات الاختيار من برنامج التأسيس الدولي وبرامج البكالوريوس عبر إدارة الأعمال بمختلف المسارات. وفيما يخص الطلاب الطامحين إلى تعزيز آفاق حياتهم المهنية ستوفر لهم الجامعة فرصاً متعددة لتقلد درجة الدراسات العليا من خلال برامجها الأكاديمية المتطورة بما في ذلك ماجستير إدارة الأعمال الشهير (الذي يقدم 11 مسارًا) وماجستير التعليم والتسويق وعلوم البيانات على سبيل المثال لا الحصر.

ومع النهج الابتكاري الراسخ، تتطور جامعة ميدلسكس دبي باستمرار وتتكيف مع المتطلبات المتغيرة لسوق العمل لضمان حصول جميع الطلاب على فرص عمل بنسبة 100 % في مرحلة ما بعد التخرج مع تقديم التوجيه المهني المتواصل بعد فترة طويلة من إنهاء دراستهم.

وتشمل المزايا الأخرى تجربة فريدة ومثيرة للطلاب، وتعديلًا لائقاً لسكن الطلاب وعملية مبسطة للحصول على تأشيرة طالب ودعم وظيفي شامل وخيار العمل أثناء الدراسة وخطط دفع مرنة وثروة من فرص التواصل من خلال الجامعة.

وكجزء من برنامج الشراكات الأكاديمية، تقدم جامعة ميدلسكس دبي العديد من الفوائد للطلاب من مجموعة واسعة من هذه الشراكات، بحيث يتضمن ذلك عمليات قبول الذين يستوفون الحد الأدنى من معايير الالتحاق لبرنامجهم المختارة ومنحة للطلاب المسجلين في أحد برامج الدراسات العليا التابعة للجامعة، وأيضاً اكتشاف عدد من المنح الدراسية للتميز الأكاديمي ودعوات للحضور والاستفادة من الجلسات ومحاضرات الضيوف والعروض التقديمية وورش العمل المتخصصة.

والجدير بالذكر بأن جامعة ميدلسكس دبي هي أول حرم جامعي في الخارج لجامعة ميدلسكس ذات الشهرة العالمية في لندن. يضم الحرم الجامعي، الذي افتتح في يناير 2005، أكثر من 3500 طالب من أكثر من 100 جنسية ويقدم برامج تأسيسية وطلاب جامعيين ودراسات عليا في مجموعة متنوعة من المجالات الأكاديمية الشاملة.

شرطة أبوظبي تطلق بوابة الموردين

•• أبوظبي-الفجر:

أطلقت شرطة أبوظبي المرحلة الأولى من "المشروع الاستراتيجي دورة عمل المشتريات والمدفوعات لـ بوابة الموردين" ويأتي هذا المشروع تحقيقاً لخطط وتطلعات حكومة أبوظبي وتوجهات الإمارة في عملية التطوير والتحديث.

وأكد اللواء خليفة محمد الخييلي مدير قطاع المالية والخدمات اهتمام شرطة أبوظبي بتطبيق أفضل الممارسات في تقديم خدمات عالية الجودة للشركاء والمتعاملين وتحسين مؤشرات الرضا والريادة في مجالات العمل الشرطي وفق معايير التميز العالمية عبر التطوير المستمر.

وذكر أن عمليات تطوير الخدمات يجسد رؤية شرطة أبوظبي وتطلعاتها المستقبلية للموارد البشرية والمالية واستخدامها الاستخدام الأمثل لرفع الكفاءة والرشاقة المؤسسية والإنتاجية الوظيفية وتنفيذ الخطط الاستراتيجية الحكومية.

جامعة الإمارات تعقد ورشة عمل حول حقوق الزوجين في الإسلام والقانون

•• العين-الفجر:

أشار الدكتور علي الجنيدي – أستاذ مساعد في قسم الشريعة والدراسات الإسلامية – بجامعة الإمارات إلى أهمية توعية الأجيال الحالية بحقوق الزوجين في الإسلام والقانون لما لها من أهمية في تقليل الأضرار والمشاكل الأسرية، وذلك خلال ورشة عمل نظمتها العيادة القانونية بكلية القانون حول " حقوق الزوجين في الإسلام والقانون"

وقال الدكتور علي الجنيدي " إن الإسلام وضع نظاماً دقيقاً في قضايا الأحوال الشخصية لا سيما أحكام الزواج ؛ لضمان استقرار الأسرة، التي أصبحت مهددة بسبب جهل الزوجين وعدم إلمامهم بحقوقهم وواجباتهم التي رتبها عقد الزواج مما تصل إلى مرحلة الانهيار الأسري الكامل فتكتظ المحاكم والرأي العام بهذه القضايا التي تكررت إلى مستوى ملاحظ يستدعي التدخل لزيادة الوعي بذلك" وأضاف " توجد لدينا مفاهيم وعادات خاطئة تنتشر من قدوات سيئة في وسائل التواصل الاجتماعي ولديها آثار سلبية على المجتمع، بالمقابل صنع القدوات الحسنة يزرع في شبابنا القيم الحميدة وهو مسؤولية الجميع في أفراد المجتمع لأن القدوات يسهمون في تشكيل شباب وقادة للمستقبل ".

كما ناقشت الورشة: " أثر التعديلات المتعاقبة في قانون الأحوال الشخصية في شأن الحقوق الزوجية، بدءاً من حقوق الزوجة وانتهاء بالحقوق المشتركة، وما رتبه القانون على الإخلال بها"

وبدوره أشار الدكتور سعيد بن صفوان - أستاذ مساعد بقسم القانون العام ورئيس العيادة القانونية- إلى دور العيادة القانونية في طرح القضايا المجتمعية بهدف توعية الطلبة والمجتمع بكيفية التعامل مع هذه القضايا لا سيما وأن أحد أهداف العيادة هو مواجهة الطلبة مواجهة فعلية لمشكلات قانونية واقعية يمكن أن تواجههم في حياتهم العملية، وتنظيم ورش ومحاضرات من شأنها تبادل الخبرات مع مختصين وخبراء في مجالات عدة.

حديقة الحيوانات بالعين تطلق خدمة الباحث البيئي للطلاب و الأكاديميين

•• العين - الفجر

أطلقت حديقة الحيوانات بالعين لفئة الطلاب والأكاديميين خدمة الباحث البيئي التي تشمل الدخول المجاني للطلاب لمركز الشيخ زايد لعلوم الصحراء بهدف تسهيل أبحاثهم في مختلف مراحلهم الدراسية.

تأتي هذه الخطوة في إطار سعي مركز الشيخ زايد لعلوم الصحراء إلى توفير أفضل البرامج والتجارب التعليمية التي تتماشى مع مناهج دولة الإمارات العربية المتحدة، وجهود مركز الأبحاث في توفير المصادر المعرفية البيئية المتنوعة التي تخدم الباحثين والأكاديميين والمختصين والزوار وشتى شرائح المجتمع بمختلف فئاتهم العمرية.

وأشارت السيدة : منيرة الحوسني -مدير إدارة مركز الشيخ زايد لعلوم الصحراء في حديقة الحيوانات بالعين: "تأتي هذه المبادرة من منطلق حرص مركز الأبحاث على توفير بيئة تعليمية مختلفة وملهمة للطلاب تمكنهم من فهم مناهجهم الأساسية بسهولة أكثر من خلال البحث في المراجع والمصادر الإلكترونية المتنوعة التي يضمها المركز ".

وأضافت" يعمل مركز الشيخ زايد لعلوم الصحراء باستمرار لإيجاد طرق تعليمية متجددة ومبتكرة للطلاب من خلال الإستفادة من الكتب والمصادر المتوفرة فيه في البحوث المدرسية والجامعية لجميع المدارس والجامعات في الدولة والتي يمكن الحصول عليها بالحجز المسبق عن طريق البريد الالكتروني".

والجدير بالذكر بأن مركز الأبحاث يوفر مصادر معلوماتية ضخمة وخدمات بحثية ومعرفية لكافة الباحثين الأكاديميين من المعاهد والمدارس والجامعات، حيث يضم حوالي 11000 كتاباً بيئياً تتنوع ما بين كتب ومجلات وموسوعات وقواميس وأطالس وأدلة وأقراص فيديو ومصادر خاصة بالطلبة المهتمين بالعلوم وصون الطبيعية والحياة البرية.

ويلعب مركز الأبحاث دوراً أساسياً في عالم التكنولوجيا، ويوفر ملايين المصادر الإلكترونية من كتب ومجلات بالإضافة إلى المقالات المتنوعة والمحدثة باستمرار التي تساهم في تعزيز مفهوم القراءة لدى زوار وموظفي مركز الشيخ زايد لعلوم الصحراء.

تؤكد حضورها على الخارطة العالمية

مدينة ثومبي الطبية عجمان تلعب دوراً أساسياً في النهوض بالتعليم الطبي والرعاية الصحية والأبحاث العلمية

•• عجمان-الفجر

تأسست "مجموعة ثومبي" في العام 1998 من قبل الرئيس المؤسس محي الدين ثومبي، ولاسيما في القطاعات الأساسية لتخصصاتها في التعليم الطبي والرعاية الصحية والأبحاث العلمية. الإنجازات المتواصلة والفريدة التي حقّقتها، والسمعة المميّزة التي حصدتها هذه المجموعة بمختلف مؤسساتها في دولة الإمارات العربية المتحدة جعلتها تحقّق كل ما هو غير عادي، وكرّستها "الأولى" في العديد من المجالات وسط القطاع الخاص في المنطقة، مثل أول جامعة طبية خاصة، وأول مستشفى أكاديمي خاص على الإطلاق، وأول نظام صحيّ أكاديمي والوحيد الخاص، وأكثر من ذلك بكثير.

الدور الرائد الذي لعبته وتستمرّ في لعبه "مجموعة ثومبي" على مستوى المنطقة، أدّى إلى إنشاء صروح فريدة من نوعها، مثل "مدينة ثومبي الطبية" في عجمان- دولة الإمارات العربية المتحدة، والتي تتميّز بمرافقها المتطوّرة في مجالات التعليم والرعاية الصحية والبحث العلمي والترفيه والضيافة واللياقة البدنية وما إلى ذلك، وبلغت كلفة تشييدها أكثر من مليار درهم، وتُعتبر أوّل مشروع من نوعه في القطاع الخاص ليس على مستوى دولة الإمارات العربية المتحدة فحسب، بل في منطقة الشرق الأوسط بكاملها، وقد واصلت تطوّرها لتصبح أهمّ مركز إقليمي للتعليم الطبي المستقبلي والرعاية الصحية الحديثة والأبحاث العلمية المتقدّمة، مكرّسةً حضورها المتقدّم والمتواصل على الخارطة العالمية.

تتميّز "مدينة ثومبي الطبية" بامتلاكها أحدث التقنيات والخبرات العالمية في التدريس والتدريب وتقديم الرعاية الصحية والبحوث والابتكار، وكذلك في جذبها أفضل الطلاب والمواهب المهنية للمساهمة في تحقيق أفضل مستقبل للتعليم والرعاية الصحية والأبحاث المتخصصة. تحتضن "جامعة الخليج الطبية" مئات الطلاب من أكثر من 86 بلداً بإشراف هيئة تدريسية تجمع خبراء من أكثر من 30 جنسية، وهي أكبر جامعة طبية خاصة في المنطقة، أنشأت جامعة الخليج الطبية علاقات تعاون قوية مع حوالي 70 جامعة ومعهد بحث مرموق حول العالم.

تتميّز "شبكة مستشفيات ثومبي" اليوم بكونها أضخم سلسلة من المستشفيات الأكاديمية الخاصة في المنطقة، وهي توفّر الرعاية الطبية والصحية لمرضى في أكثر من 175 بلداً. أما قسم الرعاية الصحية في "مجموعة ثومبي" فيدير 8 مستشفيات أكاديمية و 10 عيادات عائلية و 5 مختبرات تشخيصية و 46 منفذ تجزئة لبيع الأدوية، فيما تتولى الجامعة وشبكة المستشفيات والعيادات الأكاديمية في ثومبي تدريب نحو 20% من الأطباء و60% من المتخصصين في الرعاية الصحية في الدولة، ما ينعكس إيجاباً وبشكل ملفت على قطاع الرعاية الصحية في الدولة والمنطقة؛ ولدى المجموعة أكثر من 3500 موظف، من بينهم 400 طبيب.

وفي هذا السياق قال الدكتور محي الدين ثومبي، الرئيس المؤسس "لمجموعة ثومبي" : "تكفي نظرةٌ سريعة إلى الوراء لإدارك أهمية ما حقّقته "مجموعة ثومبي" من إنجازات على مرّ السنين، مع تركيزها الدائم على الأهداف المستقبلية".

وأضاف أنّ "الحماسة التي تتحلّى بها "مجموعة ثومبي" للشروع في مبادرات فريدة تتماشى بشكل كامل مع الرؤية الاستراتيجية لدولة الإمارات العربية المتحدة، وهي سرّ نجاحها المستمر".

وقال:"لطالما اعتبرتُ أنّ النعمة التي أغدقها الله علينا، ودعم حكومة دولة الإمارات، وفرادة وحماسة فريقنا هي العوامل الأساسية الثلاثة لإنجازاتنا".

تضمّ "مدينة ثومبي الطبية" : جامعة الخليج الطبية- الجامعة الطبية الخاصة الرائدة في المنطقة، مستشفى جامعة ثومبي- أكبر مستشفى أكاديمي خاص في المنطقة، مستشفى ثومبي للأسنان- أول مستشفى خاص للأسنان في البلاد وأكبر مستشفى طبّ أسنان أكاديمي في منطقة الشرق الأوسط والأضخم في القطاع الصحي الخاص في المنطقة، مستشفى ثومبي للعلاج الطبيعي وإعادة التأهيل- أكبر مستشفى لإعادة التأهيل والمزوّد بأحدث التجهيزات في البلاد.

وتشتمل "مدينة ثومبي الطبية" على منافذ لصيدلية ثومبي، بما في ذلك أكبر صيدلية آلية، بالإضافة إلى المختبر المركزي لمختبرات ثومبي- أكبر مختبرات التشخيص الخاصة المعتمدة من قبل وكالة CAP العالمية في المنطقة، إلى جانب مرافق الترفيه والضيافة، مثل النادي الصحي "بودي آند سول هيلث كلوب" و"ثومبي فود كورت" ومطعم "ذا تراس" و"بلندز آند برويز كوفي شوب" وغيرها، وكذلك المشروع السكني للطلاب "ثومبي هاوسينغ برودجكت" الذي يستوعب 2500 موظف وطالب.

بفضل تجهيزها بأحدث المرافق ووسائل الراحة المتطوّرة، تجتذب "مدينة ثومبي الطبية" عدداً من الزوار يصل إلى 15000 فرد يومياً.

القليلون فقط هم من ينجحون في إنقاص وزنهم بعد اتباع نظام حمية معين، والأسوأ من ذلك أن من يستطيعون الحفاظ على فقدان الوزن لمدة طويلة قبل أن يكتسبوه مرة أخرى هم نسبة أقل.

وترجع أوليفيا تارانتينو، محررة الصحة والتغذية بموقع (إيت ذيس نوت ذات) (Eat this not that) في مقال لها، السبب في ذلك إلى بعض العادات الضارة الكامنة في العديد من الأنظمة الغذائية الجديدة التي تخرب عملية النجاح في إنقاص الوزن. وفي حال التخلص من هذه العادات، ستبدأ في عملية حرق الدهون.

لا تقع في فخ الإعلانات الصحية

أخطاء لا تقع فيها إذا كنت تريد إنقاص وزنك

-1 لا تفوت وجبات الطعام

في حين أن تخطي الوجبات قد يبدو طريقة سهلة لتناول كميات أقل من الطعام، إلا أنه على الأرجح سيجعلك تأكل المزيد في وقت لاحق، لذا بدلا من تخطي وجبة كاملة، ضع في اعتبارك تناول بعض الوجبات الخفيفة الصغيرة.

-2 لا تنس شرب الماء

أظهرت الأبحاث أن الناس غالبا ما يستجيبون لعطشهم عن طريق الأكل بدلا من الشرب، لأن جزءا واحدا من دماغنا يتحكم في كلتا الاستجابتين، ومن الأفضل الحفاظ على جسدك رطبا لأنه يساعد على جعل معدتك تشعر بالشبع، مما قد يقيك الشعور بالجوع.

-3 لا تقاطع مجموعات كاملة من الأطعمة

لا تعامل مجموعة طعام كاملة على أنها العامل الشرير في النظام الغذائي. ما لم يكن هناك سبب طبي لا تفعل ذلك، وفي حين أن تناول الكثير من أطعمة الكربوهيدرات يمكن أن يؤدي إلى زيادة الوزن بالفعل فإن مقاطعة هذه المجموعة الغذائية تماما من نظامك الغذائي يمكن أن يسبب الإرهاق والتهيج والخمول.

-4 لا تقع في فخ الإعلانات الصحية

ادعاءات التسويق مثل (خال من السكر) يمكن أن تقف في طريق فقدان الوزن، إذا لم تقرأ المكونات والمعلومات الغذائية جيدا. بفضل العبارات الطنانة مثل (عضوي) أو (خالي من الغلوتين)، فإنك قد تقع في فخ إساءة تقدير عدد السعرات الحرارية الموجودة بالفعل.

-5 لا تأكل أبدا أثناء مشاهدة التلفاز

عند تشتيت عقلك بأشياء أخرى أثناء تناول الطعام، مثل مشاهدة التلفزيون أو الاستماع إلى الموسيقى الصاخبة، فهذا قد يمنع بعض إشارات الشبع من تنبيه عقلك إلى أنك قد أكلت ما يكفي. نتيجة لذلك، تستهلك سعرات حرارية أكثر مما يحتاجه جسمك، والتي من المحتمل أن تخزن على شكل دهون.

-6 لا تبدأ وحدك

في حال قررت البدء في حمية من الأفضل مشاركة الخبر مع الأهل والأصدقاء، سيساعدك ذلك على بناء نظام دعم، وستكون مسؤولا أكثر عن تحقيق أهدافك وعدم التراجع عنها. إذا وجدت لنفسك رفيق حمية كذلك ستكون فرصتك أكبر في إنقاص الوزن وفقد دهون البطن.

-7 لا تأكل وأنت على عجلة من أمرك

وجد الخبراء أن الأمر يستغرق حوالي 20 دقيقة حتى تخبر معدتك عقلك أنك ممتلئ. إنه أحد الأسباب التي تجعل الوجبات السريعة سيئة للغاية، فأنت تتناول عددا خرافيا من السعرات الحرارية قبل أن يخبرك جسدك أنك قد اكتفيت.

-8 لا تبدأ الرياضة بسرعة كبيرة

لا تنس التمرينات الرياضية، وإذا لم يكن جسمك معتادا على التمرين بسرعة، فمن الأفضل أن تبدأ بالتدريج وتزيد عدد الأميال التي تجريها مع الوقت.

-9 لا تعتمد على التمرين فقط

يميل الناس إلى المبالغة في تقدير عدد السعرات الحرارية التي يحرقونها عند ممارسة الرياضة. وبالتالي سيقومون بالتعويض المفرط عن تمرينهم من خلال تناول سعرات حرارية أكثر مما يحرقون.

-10 لا تتهاون عندما يتعلق الأمر بالمشروبات

العصائر المصنعة والمشروبات الغازية السكرية والشاي المحلى مليئة بالسعرات الحرارية ويمكن أن تلحق أضرارا كبيرة لأنها تشجع جسمك على اكتساب الوزن.

-11 مشروبات (الحمية) ليست بدائل جيدة

قد يروجون لـ (صفر سعرات حرارية)، لكن مشروبات الحمية ليست مفيدة لفقدان الوزن لأنها قد تضعف قدرتك على تذوق الحلو، مما يجعلك تستهلك المزيد من الأطعمة الحلوة التقليدية، وبالتالي استهلاك المزيد من السعرات الحرارية.

-12 لا تعامل طعاما واحدا كحل سحري

صحيح أن خل التفاح مرتبط بتأخير تفريغ المعدة وتقليل ارتفاع السكر في الدم. ولكن لمجرد أنك تغلف سلطتك بخل التفاح كل يوم لا يعني أنك لست مضطرا لتغيير أي شيء آخر في نظامك الغذائي.

-13 لا تعتمد على المكملات

ما لم يكن لديك نقص في التغذية وأمرك طبيبك بتناول مكمل غذائي، يجب أن تبحث عن العناصر الغذائية من الأطعمة الكاملة.

-14 لا تنس الدهون

فلتكن هذه آخر مرة تختار فيها خيار (قليل الدسم)، لا ينبغي أن تخاف من الدهون، لأنها ضرورية لتغذية الدماغ. يمكنك اعتماد الدهون الصحية الموجودة في الأفوكادو والمكسرات والبذور وزيت جوز الهند وزيت الزيتون.

-15 لا تبخل على نفسك في ساعات نومك

عندما تغفو فإنك تفقد الوزن، لأن النوم يساعد جسمك على التعافي ويسمح بتجديد الخلايا ويحافظ على هرمونات الجوع تحت السيطرة ومستويات التوتر لديك منخفضة. عندما لا تنام بشكل كاف ترتفع مستويات الكورتيزول مما قد يبطئ عملية التمثيل الغذائي ويؤدي إلى زيادة إنتاج دهون البطن.

-16 لا تنس السلطة

تعد الخضروات الورقية من أهم مصادر الفيتامينات. خصوصا فيتامينات إيه A ودي D وإي E وكي K. التي يمتصها الجسم أفضل بمجرد إذابتها في الكريات الدهنية، لذا ضع القليل من زيت الزيتون الصافي على السلطة.

17. لا تأكل أثناء العمل

القيام بأمرين في وقت واحد يؤدي إلى تشتيت انتباه عقلك عن إدراك أنك وصلت إلى مستوى الشبع المطلوب. ابتعد عن مكتبك وتناول طعامك فهذا سيقلل من مستويات التوتر لديك على الأقل.

-18 لا تأكل عندما لا تكون جائعا

تكمن المشكلة في أنه عندما ترى الطعام فمن المرجح أن تأكله حتى لو لم يكن جسمك بحاجة إلى السعرات الحرارية. تسمى هذه الظاهرة (الجوع البصري). قد يكون الحل في الابتعاد عن غرفة الطعام.

-19 لا تثبت التدريبات التي تقوم بها

لإيقاظ معدل الأيض لديك اصدم عضلاتك عن طريق تغيير التدريبات الخاصة بك كل أسبوعين.

-20 لا تعرض نفسك للإغراءات

مجرد النظر إلى الأطعمة المليئة بالسعرات الحرارية يمكن أن يؤدي إلى ارتفاع هرمونات الجوع، حتى لو لم يكن جسمك بحاجة حقيقية إلى الطعام.

-21 لا تعتمد على الطعام لتهدئة أعصابك

الربط بين الأكل والعواطف يمكن أن يؤدي إلى قرارات سيئة في تناول الطعام. بدلا من ذلك، قم بعمل استجابة تلقائية أخرى للتوتر لا تتضمن الطعام، مثل الذهاب في نزهة على الأقدام أو الاستحمام.

«مرض الملوك»!.. العلامة الأولى لاحتمال الإصابة بالنقرس

يمكن أن يكون مرض النقرس (GOUT) شكلا معوقا من التهاب المفاصل، ويُعرف سابقا باسم "مرض الملوك"، إلا أنه يمكن أن يؤثر على أي شخص.

وتنشأ هذه الحالة المنهكة عندما يتجمع حمض البوليك الزائد في الجسم.

وكشفت الكلية الأمريكية لأمراض الروماتيزم، أن أول علامة على النقرس يمكن أن تكون تورما مؤلما في إصبع القدم الكبير.

وفي البداية، يمكن أن تظهر نوبات النقرس في الليل، تليها عدم ظهور أعراض.

ومع استمرار تراكم حمض اليوريك في الجسم، قد تصبح المنطقة المصابة حمراء ودافئة. وتترسب بلورات اليورات الشبيهة بالإبرة، في مفصل إصبع القدم الذي يجذب خلايا الدم البيضاء.

ويمكن أن يؤدي هذا إلى نوبات النقرس المؤلمة الشديدة، التي تؤثر على أي مفصل، ما يعني أن بلورات حمض البوليك يمكن أن تتشكل في مناطق مختلفة.

وتُعرف هذه النتوءات المنتفخة تحت الجلد باسم الحصوات، وهي تتلف المفاصل.

وهناك سببان محتملان لتراكم حمض البوليك في الجسم بمرور الوقت. ويمكن أن يكون السبب الأول ببساطة هو زيادة إنتاج حمض البوليك.

ويمكن أن ترفع بعض الأطعمة والأدوية مستويات حمض البوليك، ما يؤدي إلى نوبات النقرس.

وعلى سبيل المثال، المحار واللحوم الحمراء والكبد غنية بالبيورينات (التي تشكل حمض البوليك).

وبالإضافة إلى ذلك، يمكن للكحول الزائد، والمشروبات السكرية التي تحتوي على نسبة عالية من الفركتوز، وبعض مدرات البول، مثل هيدروكلوروثيازيد، أن تزيد من حمض البوليك.

ويرتبط النقرس ارتباطا وثيقا بالسمنة وارتفاع ضغط الدم وارتفاع الكوليسترول والسكري.

ويمكن أن يساعد استخدام العقاقير غير الستيرويدية المضادة للالتهابات (NSAIDs)، في تقليل الالتهاب والألم في المفاصل.

وتشمل مضادات الالتهاب غير الستيرويدية الأكثر شيوعا المستخدمة لعلاج النقرس، الإندوميتاسين (إندوسين) والنابروكسين (نابروسين).

وقد يساعد تناول كوب يومي من الحليب الخالي من الدسم أيضا على خفض حمض البوليك بمرور الوقت.

لذا، يُنصح باستشارة الطبيب المختص قبل تطبيق أي نوع من أنواع العلاجات المحتملة للنقرس.

دولـة الامـارات العربيـة المتحدة
وزارة الاقتصاد / إدارة العلامات التجارية
تعلن إدارة العلامات التجارية عن تقدم الوكيل سابا وشركاهم – تي ام بي بطلب لتجديد تسجيل العلامة التجارية .:
CLEOPATRA
المودعة بالرقم:146915
باسم:جولدن بيراميدز بلازا (شركة مساهمة مصرية)
عنوانه/ها:مشروع سيتي ستارز، شارع عمر بن الخطاب، مركز ستارز، الطابق الرابع، هليوبوليس، القاهرة، مصر
والمسجلة بالرقم 158570 بتاريخ :2011/10/30
ذلك لتمييز البضائع / الخدمات / المنتجات التالية:
خدمات التربية والتنشئة، خدمات توفير التدريب والتعليم، خدمات الترفيه وتسلية الناس، خدمات إحياء و تنظيم النشاطات الرياضية و الثقافية، في الفئة 41.
وستظل الحماية نافذة المفعول لمدة عشرة سنوات اخرى اعتباراً من تاريخ انتهاء الحماية في2020/09/13
هذا و يجوز تجديد الحماية لمدد اخرى متتالية كل منها عشر سنوات وفقا للاوضاع و الشروط المنصوص عليها بالمادة (19) من القانون الاتحادي رقم 37/ 1992 الصادر في شأن العلامات التجارية .

دولـة الامـارات العربيـة المتحدة
وزارة الاقتصاد / إدارة العلامات التجارية
تعلن إدارة العلامات التجارية عن تقدم الوكيل سابا وشركاهم – تي ام بي بطلب لتجديد تسجيل العلامة التجارية .:
intervet
المودعة بالرقم:37956
باسم:انترفيت انترناشيونال بي في
عنوانه/ها:فيم دو كورفرسترات 35، ان ال 5831 ايه ان بوكسمير، هولندا
والمسجلة بالرقم 32224 بتاريخ :2002/06/10
ذلك لتمييز البضائع / الخدمات / المنتجات التالية:
المستحضرات الصيدلية للاستخدام البيطري، المواد المغذية الطبية التي تضاف الى اعلاف الحيوانات في حدود وقوعها في الفئة 5
وستظل الحماية نافذة المفعول لمدة عشرة سنوات اخرى اعتباراً من تاريخ انتهاء الحماية في2020/08/21
هذا و يجوز تجديد الحماية لمدد اخرى متتالية كل منها عشر سنوات وفقا للاوضاع و الشروط المنصوص عليها بالمادة (19) من القانون الاتحادي رقم 37/ 1992 الصادر في شأن العلامات التجارية .

دولـة الامـارات العربيـة المتحدة
وزارة الاقتصاد / إدارة العلامات التجارية
تعلن إدارة العلامات التجارية عن تقدم الوكيل سابا وشركاهم – تي ام بي بطلب لتجديد تسجيل العلامة التجارية .:
CLEOPATRA
المودعة بالرقم:146913
باسم:جولدن بيراميدز بلازا (شركة مساهمة مصرية)
عنوانه/ها:مشروع سيتي ستارز، شارع عمر بن الخطاب، مركز ستارز، الطابق الرابع، هليوبوليس، القاهرة، مصر
والمسجلة بالرقم 158569 بتاريخ :2011/10/30
ذلك لتمييز البضائع / الخدمات / المنتجات التالية:
خدمات الاتصالات البعيدة المدى، في الفئة 38.
وستظل الحماية نافذة المفعول لمدة عشرة سنوات اخرى اعتباراً من تاريخ انتهاء الحماية في2020/09/13
هذا و يجوز تجديد الحماية لمدد اخرى متتالية كل منها عشر سنوات وفقا للاوضاع و الشروط المنصوص عليها بالمادة (19) من القانون الاتحادي رقم 37/ 1992 الصادر في شأن العلامات التجارية .

دولـة الامـارات العربيـة المتحدة
وزارة الاقتصاد / إدارة العلامات التجارية
تعلن إدارة العلامات التجارية عن تقدم الوكيل سابا وشركاهم – تي ام بي بطلب لتجديد تسجيل العلامة التجارية .:
CLEOPATRA
المودعة بالرقم:146912
باسم:جولدن بيراميدز بلازا (شركة مساهمة مصرية)
عنوانه/ها:مشروع سيتي ستارز، شارع عمر بن الخطاب، مركز ستارز، الطابق الرابع، هليوبوليس، القاهرة، مصر
والمسجلة بالرقم 158568 بتاريخ :2011/10/30
ذلك لتمييز البضائع / الخدمات / المنتجات التالية:
خدمات الدعاية و الإعلان، خدمات إدارة الأعمال التجارية ، خدمات تسيير الاعمال والاشراف عليها بالتفويض، خدمات الاعمال والنشاطات المكتبية وأعمال ونشاطات المكاتب، في الفئة 35.
وستظل الحماية نافذة المفعول لمدة عشرة سنوات اخرى اعتباراً من تاريخ انتهاء الحماية في2020/09/13
هذا و يجوز تجديد الحماية لمدد اخرى متتالية كل منها عشر سنوات وفقا للاوضاع و الشروط المنصوص عليها بالمادة (19) من القانون الاتحادي رقم 37/ 1992 الصادر في شأن العلامات التجارية .

دولـة الامـارات العربيـة المتحدة
وزارة الاقتصاد / إدارة العلامات التجارية
تعلن إدارة العلامات التجارية عن تقدم الوكيل سابا وشركاهم – تي ام بي بطلب لتجديد تسجيل العلامة التجارية .:
CITY STARS
المودعة بالرقم:146920
باسم:جولدن بيراميدز بلازا (شركة مساهمة مصرية)
عنوانه/ها:مشروع سيتي ستارز، شارع عمر بن الخطاب، مركز ستارز، الطابق الرابع، هليوبوليس، القاهرة، مصر
والمسجلة بالرقم 158574 بتاريخ :2011/10/30
ذلك لتمييز البضائع / الخدمات / المنتجات التالية:
الأثاث و المرايا و براويز الصور، الاصناف والمنتجات (غير المشمولة في فئات أخرى) المصنوعة من الخشب أو الفلين أوالقصب او الغاب أو الخيزران، والاصناف والمنتجات المصنوعة من القرون أو العظم أو العاج أو عظم الحوت أو الصدف أو الكهرمان أو عرق اللؤلؤ او رخفة البحر (المحار) او نحوها وما يقوم مقامها او الاصناف والمنتجات المصنوعة من البلاستيك، في الفئة 20.
وستظل الحماية نافذة المفعول لمدة عشرة سنوات اخرى اعتباراً من تاريخ انتهاء الحماية في2020/09/13
هذا و يجوز تجديد الحماية لمدد اخرى متتالية كل منها عشر سنوات وفقا للاوضاع و الشروط المنصوص عليها بالمادة (19) من القانون الاتحادي رقم 37/ 1992 الصادر في شأن العلامات التجارية .

دولـة الامـارات العربيـة المتحدة
وزارة الاقتصاد / إدارة العلامات التجارية
تعلن إدارة العلامات التجارية عن تقدم الوكيل سابا وشركاهم – تي ام بي بطلب لتجديد تسجيل العلامة التجارية .:
CITY STARS
المودعة بالرقم:146919
باسم:جولدن بيراميدز بلازا (شركة مساهمة مصرية)
عنوانه/ها:مشروع سيتي ستارز، شارع عمر بن الخطاب، مركز ستارز، الطابق الرابع، هليوبوليس، القاهرة، مصر
والمسجلة بالرقم 158573 بتاريخ :2011/10/30
ذلك لتمييز البضائع / الخدمات / المنتجات التالية:
مواد البناء (غير المعدنية)، الانابيب والمواسير الصلبة او القاسية غير المعدنية، الاسفلت والزفت والقار، المساكن القابلة للنقل غير المعدنية، النصب والمعالم التذكارية غير المصنوعة من معادن، في الفئة 19.
وستظل الحماية نافذة المفعول لمدة عشرة سنوات اخرى اعتباراً من تاريخ انتهاء الحماية في2020/09/13
هذا و يجوز تجديد الحماية لمدد اخرى متتالية كل منها عشر سنوات وفقا للاوضاع و الشروط المنصوص عليها بالمادة (19) من القانون الاتحادي رقم 37/ 1992 الصادر في شأن العلامات التجارية .

دولـة الامـارات العربيـة المتحدة
وزارة الاقتصاد / إدارة العلامات التجارية
تعلن إدارة العلامات التجارية عن تقدم الوكيل سابا وشركاهم – تي ام بي بطلب لتجديد تسجيل العلامة التجارية .:
ROTATEQ
المودعة بالرقم:37622
باسم:ميرك شارب اند دوهمي كورب.
عنوانه/ها:ون ميرك درايف، وايتهاوس ستيشن، نيو جيرسي، 08889، الولايات المتحدة الاميركية
والمسجلة بالرقم 44308 بتاريخ :2003/12/31
ذلك لتمييز البضائع / الخدمات / المنتجات التالية:
المستحضرات الصيدلية و ضمنا اللقاحات. في الفئة (5)
وستظل الحماية نافذة المفعول لمدة عشرة سنوات اخرى اعتباراً من تاريخ انتهاء الحماية في2020/07/30
هذا و يجوز تجديد الحماية لمدد اخرى متتالية كل منها عشر سنوات وفقا للاوضاع و الشروط المنصوص عليها بالمادة (19) من القانون الاتحادي رقم 37/ 1992 الصادر في شأن العلامات التجارية .

دولـة الامـارات العربيـة المتحدة
وزارة الاقتصاد / إدارة العلامات التجارية
تعلن إدارة العلامات التجارية عن تقدم الوكيل سابا وشركاهم – تي ام بي بطلب لتجديد تسجيل العلامة التجارية .:
CLEOPATRA
المودعة بالرقم:146916
باسم:جولدن بيراميدز بلازا (شركة مساهمة مصرية)
عنوانه/ها:مشروع سيتي ستارز، شارع عمر بن الخطاب، مركز ستارز، الطابق الرابع، هليوبوليس، القاهرة، مصر
والمسجلة بالرقم 158571 بتاريخ :2011/10/30
ذلك لتمييز البضائع / الخدمات / المنتجات التالية:
خدمات توفير الأطعمة و المشروبات ، خدمات توفير تسهيلات الاقامة المؤقتة، في الفئة 43.
وستظل الحماية نافذة المفعول لمدة عشرة سنوات اخرى اعتباراً من تاريخ انتهاء الحماية في2020/09/13
هذا و يجوز تجديد الحماية لمدد اخرى متتالية كل منها عشر سنوات وفقا للاوضاع و الشروط المنصوص عليها بالمادة (19) من القانون الاتحادي رقم 37/ 1992 الصادر في شأن العلامات التجارية .

دولـة الامـارات العربيـة المتحدة
وزارة الاقتصاد / إدارة العلامات التجارية
تعلن إدارة العلامات التجارية عن تقدم الوكيل سابا وشركاهم – تي ام بي بطلب لتجديد تسجيل العلامة التجارية .:
CITY STARS
المودعة بالرقم:146924
باسم:جولدن بيراميدز بلازا (شركة مساهمة مصرية)
عنوانه/ها:مشروع سيتي ستارز، شارع عمر بن الخطاب، مركز ستارز، الطابق الرابع، هليوبوليس، القاهرة، مصر
والمسجلة بالرقم 158577 بتاريخ :2011/10/30
ذلك لتمييز البضائع / الخدمات / المنتجات التالية:
خدمات التربية والتنشئة، خدمات توفير التدريب والتعليم، خدمات الترفيه وتسلية الناس، خدمات إحياء و تنظيم النشاطات الرياضية و الثقافية، في الفئة 41.
وستظل الحماية نافذة المفعول لمدة عشرة سنوات اخرى اعتباراً من تاريخ انتهاء الحماية في2020/09/13
هذا و يجوز تجديد الحماية لمدد اخرى متتالية كل منها عشر سنوات وفقا للاوضاع و الشروط المنصوص عليها بالمادة (19) من القانون الاتحادي رقم 37/ 1992 الصادر في شأن العلامات التجارية .

دولـة الامـارات العربيـة المتحدة
وزارة الاقتصاد / إدارة العلامات التجارية
تعلن إدارة العلامات التجارية عن تقدم الوكيل سابا وشركاهم – تي ام بي بطلب لتجديد تسجيل العلامة التجارية .:
CITY STARS
المودعة بالرقم:146923
باسم:جولدن بيراميدز بلازا (شركة مساهمة مصرية)
عنوانه/ها:مشروع سيتي ستارز، شارع عمر بن الخطاب، مركز ستارز، الطابق الرابع، هليوبوليس، القاهرة، مصر
والمسجلة بالرقم 158576 بتاريخ :2011/10/30
ذلك لتمييز البضائع / الخدمات / المنتجات التالية:
خدمات انشاء المباني، خدمات الترميم او التصليح، خدمات التركيب والتجميع، في الفئة 37.
وستظل الحماية نافذة المفعول لمدة عشرة سنوات اخرى اعتباراً من تاريخ انتهاء الحماية في2020/09/13
هذا و يجوز تجديد الحماية لمدد اخرى متتالية كل منها عشر سنوات وفقا للاوضاع و الشروط المنصوص عليها بالمادة (19) من القانون الاتحادي رقم 37/ 1992 الصادر في شأن العلامات التجارية .

دولـة الامـارات العربيـة المتحدة
وزارة الاقتصاد / إدارة العلامات التجارية
تعلن إدارة العلامات التجارية عن تقدم الوكيل سابا وشركاهم – تي ام بي بطلب لتجديد تسجيل العلامة التجارية .:
CITY STARS
المودعة بالرقم:146921
باسم:جولدن بيراميدز بلازا (شركة مساهمة مصرية)
عنوانه/ها:مشروع سيتي ستارز، شارع عمر بن الخطاب، مركز ستارز، الطابق الرابع، هليوبوليس، القاهرة، مصر
والمسجلة بالرقم 158575 بتاريخ :2011/10/30
ذلك لتمييز البضائع / الخدمات / المنتجات التالية:
الملبوسات و ألبسة القدم و البسة وأغطية الرأس، في الفئة 25.
وستظل الحماية نافذة المفعول لمدة عشرة سنوات اخرى اعتباراً من تاريخ انتهاء الحماية في2020/09/13
هذا و يجوز تجديد الحماية لمدد اخرى متتالية كل منها عشر سنوات وفقا للاوضاع و الشروط المنصوص عليها بالمادة (19) من القانون الاتحادي رقم 37/ 1992 الصادر في شأن العلامات التجارية .

دولـة الامـارات العربيـة المتحدة
وزارة الاقتصاد / إدارة العلامات التجارية
تعلن إدارة العلامات التجارية عن تقدم الوكيل سابا وشركاهم – تي ام بي بطلب لتجديد تسجيل العلامة التجارية .:
LANE BRYANT
المودعة بالرقم:84213
باسم:لين بريانت بيرشيسنغ كورب.
عنوانه/ها:3344 مورس كروسينغ، كولومبوس، أوهايو 43219 الولايات المتحدة الاميركية
والمسجلة بالرقم 92539 بتاريخ :
ذلك لتمييز البضائع / الخدمات / المنتجات التالية:
كما في الطلب الاصل
وستظل الحماية نافذة المفعول لمدة عشرة سنوات اخرى اعتباراً من تاريخ انتهاء الحماية في2016/08/14
هذا و يجوز تجديد الحماية لمدد اخرى متتالية كل منها عشر سنوات وفقا للاوضاع و الشروط المنصوص عليها بالمادة (19) من القانون الاتحادي رقم 37/ 1992 الصادر في شأن العلامات التجارية .

دولـة الامـارات العربيـة المتحدة
وزارة الاقتصاد / إدارة العلامات التجارية
تعلن إدارة العلامات التجارية عن تقدم الوكيل سابا وشركاهم – تي ام بي بطلب لتجديد تسجيل العلامة التجارية .:
CITY STARS
المودعة بالرقم:146925
باسم:جولدن بيراميدز بلازا (شركة مساهمة مصرية)
عنوانه/ها:مشروع سيتي ستارز، شارع عمر بن الخطاب، مركز ستارز، الطابق الرابع، هليوبوليس، القاهرة، مصر
والمسجلة بالرقم 158578 بتاريخ :2011/10/30
ذلك لتمييز البضائع / الخدمات / المنتجات التالية:
خدمات توفير الأطعمة و المشروبات ، خدمات توفير تسهيلات الاقامة المؤقتة، في الفئة 43.
وستظل الحماية نافذة المفعول لمدة عشرة سنوات اخرى اعتباراً من تاريخ انتهاء الحماية في2020/09/13
هذا و يجوز تجديد الحماية لمدد اخرى متتالية كل منها عشر سنوات وفقا للاوضاع و الشروط المنصوص عليها بالمادة (19) من القانون الاتحادي رقم 37/ 1992 الصادر في شأن العلامات التجارية .

دولـة الامـارات العربيـة المتحدة
وزارة الاقتصاد / إدارة العلامات التجارية
تعلن إدارة العلامات التجارية عن تقدم الوكيل سابا وشركاهم – تي ام بي بطلب لتجديد تسجيل العلامة التجارية .:

المودعة بالرقم:150755
باسم:تيترا لافال هولدنغز أند فاينانس اس. ايه.
عنوانه/ها:70 شارع جينيرال - غيسان، سي آتش - 1009 بولي، سويسرا
والمسجلة بالرقم بتاريخ :2013/08/14
ذلك لتمييز البضائع / الخدمات / المنتجات التالية:
كما في الطلب الاصل
وستظل الحماية نافذة المفعول لمدة عشرة سنوات اخرى اعتباراً من تاريخ انتهاء الحماية في2020/12/19
هذا و يجوز تجديد الحماية لمدد اخرى متتالية كل منها عشر سنوات وفقا للاوضاع و الشروط المنصوص عليها بالمادة (19) من القانون الاتحادي رقم 37/ 1992 الصادر في شأن العلامات التجارية .

دولـة الامـارات العربيـة المتحدة
وزارة الاقتصاد / إدارة العلامات التجارية
تعلن إدارة العلامات التجارية عن تقدم الوكيل سابا وشركاهم – تي ام بي بطلب لتجديد تسجيل العلامة التجارية .:

المودعة بالرقم:150754
باسم:تيترا لافال هولدنغز أند فاينانس اس. ايه.
عنوانه/ها:70 شارع جينيرال - غيسان، سي آتش - 1009 بولي، سويسرا
والمسجلة بالرقم 2013/08/14 بتاريخ :
ذلك لتمييز البضائع / الخدمات / المنتجات التالية:
كما في الطلب الاصل
وستظل الحماية نافذة المفعول لمدة عشرة سنوات اخرى اعتباراً من تاريخ انتهاء الحماية في2020/12/19
هذا و يجوز تجديد الحماية لمدد اخرى متتالية كل منها عشر سنوات وفقا للاوضاع و الشروط المنصوص عليها بالمادة (19) من القانون الاتحادي رقم 37/ 1992 الصادر في شأن العلامات التجارية .

دولـة الامـارات العربيـة المتحدة
وزارة الاقتصاد / إدارة العلامات التجارية
تعلن إدارة العلامات التجارية عن تقدم الوكيل سابا وشركاهم – تي ام بي بطلب لتجديد تسجيل العلامة التجارية .:

المودعة بالرقم:150753
باسم:تيترا لافال هولدنغز أند فاينانس اس. ايه.
عنوانه/ها:70 شارع جينيرال - غيسان، سي آتش - 1009 بولي، سويسرا
والمسجلة بالرقم بتاريخ :2013/08/15
ذلك لتمييز البضائع / الخدمات / المنتجات التالية:
كما في الطلب الاصل
وستظل الحماية نافذة المفعول لمدة عشرة سنوات اخرى اعتباراً من تاريخ انتهاء الحماية في2020/12/19
هذا و يجوز تجديد الحماية لمدد اخرى متتالية كل منها عشر سنوات وفقا للاوضاع و الشروط المنصوص عليها بالمادة (19) من القانون الاتحادي رقم 37/ 1992 الصادر في شأن العلامات التجارية .

دولـة الامـارات العربيـة المتحدة
وزارة الاقتصاد / إدارة العلامات التجارية
تعلن إدارة العلامات التجارية عن تقدم الوكيل سابا وشركاهم – تي ام بي بطلب لتجديد تسجيل العلامة التجارية .:
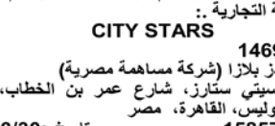
المودعة بالرقم:150756
باسم:تيترا لافال هولدنغز أند فاينانس اس. ايه.
عنوانه/ها:70 شارع جينيرال - غيسان، سي آتش - 1009 بولي، سويسرا
والمسجلة بالرقم بتاريخ :2013/08/14
ذلك لتمييز البضائع / الخدمات / المنتجات التالية:
كما في الطلب الاصل
وستظل الحماية نافذة المفعول لمدة عشرة سنوات اخرى اعتباراً من تاريخ انتهاء الحماية في2020/12/19
هذا و يجوز تجديد الحماية لمدد اخرى متتالية كل منها عشر سنوات وفقا للاوضاع و الشروط المنصوص عليها بالمادة (19) من القانون الاتحادي رقم 37/ 1992 الصادر في شأن العلامات التجارية .

دولـة الامـارات العربيـة المتحدة
وزارة الاقتصاد / إدارة العلامات التجارية
تعلن إدارة العلامات التجارية عن تقدم الوكيل سابا وشركاهم – تي ام بي بطلب لتجديد تسجيل العلامة التجارية .:
AZUL
المودعة بالرقم:112885
باسم:ايزل كافي جي ام بي اتش اند كو. كيه جي
عنوانه/ها:ام ديش 43، 28199 بريمن ، المانيا
والمسجلة بالرقم 128477 بتاريخ :2011/01/18
ذلك لتمييز البضائع / الخدمات / المنتجات التالية:
القهوة والقهوة الصناعية ومستخلصات القهوة والمشروبات التي اساسها من القهوة ، الدقيق والمستحضرات المصنوعة من الحبوب والخبز والفطائر والحلويات والمثلجات و المربيات، الحلويات، الشوكولا، النكهات التي اساسها الخضار للمشروبات الغير كحولية (عدا الزيوت الاساسية) و النكهات للمخبوزات (عدا الزيوت الاساسية)، منكهات القهوة، في الفئة 30.
وستظل الحماية نافذة المفعول لمدة عشرة سنوات اخرى اعتباراً من تاريخ انتهاء الحماية في2018/05/15
هذا و يجوز تجديد الحماية لمدد اخرى متتالية كل منها عشر سنوات وفقا للاوضاع و الشروط المنصوص عليها بالمادة (19) من القانون الاتحادي رقم 37/ 1992 الصادر في شأن العلامات التجارية .

دولـة الامـارات العربيـة المتحدة
وزارة الاقتصاد / إدارة العلامات التجارية
تعلن إدارة العلامات التجارية عن تقدم الوكيل سابا وشركاهم – تي ام بي بطلب لتجديد تسجيل العلامة التجارية .:

المودعة بالرقم:150758
باسم:تيترا لافال هولدنغز أند فاينانس اس. ايه.
عنوانه/ها:70 شارع جينيرال - غيسان، سي آتش - 1009 بولي، سويسرا
والمسجلة بالرقم بتاريخ :2013/08/14
ذلك لتمييز البضائع / الخدمات / المنتجات التالية:
كما في الطلب الاصل
وستظل الحماية نافذة المفعول لمدة عشرة سنوات اخرى اعتباراً من تاريخ انتهاء الحماية في2020/12/19
هذا و يجوز تجديد الحماية لمدد اخرى متتالية كل منها عشر سنوات وفقا للاوضاع و الشروط المنصوص عليها بالمادة (19) من القانون الاتحادي رقم 37/ 1992 الصادر في شأن العلامات التجارية .

دولـة الامـارات العربيـة المتحدة
وزارة الاقتصاد / إدارة العلامات التجارية
تعلن إدارة العلامات التجارية عن تقدم الوكيل سابا وشركاهم – تي ام بي بطلب لتجديد تسجيل العلامة التجارية .:

المودعة بالرقم:150757
باسم:تيترا لافال هولدنغز أند فاينانس اس. ايه.
عنوانه/ها:70 شارع جينيرال - غيسان، سي آتش - 1009 بولي، سويسرا
والمسجلة بالرقم بتاريخ :2013/08/14
ذلك لتمييز البضائع / الخدمات / المنتجات التالية:
كما في الطلب الاصل
وستظل الحماية نافذة المفعول لمدة عشرة سنوات اخرى اعتباراً من تاريخ انتهاء الحماية في2020/12/19
هذا و يجوز تجديد الحماية لمدد اخرى متتالية كل منها عشر سنوات وفقا للاوضاع و الشروط المنصوص عليها بالمادة (19) من القانون الاتحادي رقم 37/ 1992 الصادر في شأن العلامات التجارية .

دولـة الامـارات العربيـة المتحدة
وزارة الاقتصاد / إدارة العلامات التجارية
تعلن إدارة العلامات التجارية عن تقدم الوكيل سابا وشركاهم – تي ام بي بطلب لتجديد تسجيل العلامة التجارية .:

المودعة بالرقم:150759
باسم:تيترا لافال هولدنغز أند فاينانس اس. ايه.
عنوانه/ها:70 شارع جينيرال - غيسان، سي آتش - 1009 بولي، سويسرا
والمسجلة بالرقم بتاريخ :2013/08/14
ذلك لتمييز البضائع / الخدمات / المنتجات التالية:
كما في الطلب الاصل
وستظل الحماية نافذة المفعول لمدة عشرة سنوات اخرى اعتباراً من تاريخ انتهاء الحماية في2020/12/19
هذا و يجوز تجديد الحماية لمدد اخرى متتالية كل منها عشر سنوات وفقا للاوضاع و الشروط المنصوص عليها بالمادة (19) من القانون الاتحادي رقم 37/ 1992 الصادر في شأن العلامات التجارية .

دولـة الامـارات العربيـة المتحدة
وزارة الاقتصاد / إدارة العلامات التجارية
تعلن إدارة العلامات التجارية عن تقدم الوكيل سابا وشركاهم – تي ام بي بطلب لتجديد تسجيل العلامة التجارية .:
SILVERLEAF
المودعة بالرقم:23431
باسم:لانجبرغ اند اشتون فوودز (بروبريتاري) ليمتد
عنوانه/ها:3010 وليام نيكول درايف، براينستون 2191، جنوب افريقيا
والمسجلة بالرقم 23804 بتاريخ :2000/02/19
ذلك لتمييز البضائع / الخدمات / المنتجات التالية:
الفواكه و الخضروات المحفوظة و المجففة و المطهية، اللحوم و الاسماك و الدواجن و حيوانات و طيور الصيد، مستخلصات اللحوم، الجلي (الهلام)، المربيات، صلصات الفواكه، البيض، الحليب و مشتقاته، الزيوت و الدهون المعدة للتغذية في الفئة 29.
وستظل الحماية نافذة المفعول لمدة عشرة سنوات اخرى اعتباراً من تاريخ انتهاء الحماية في2017/09/14
هذا و يجوز تجديد الحماية لمدد اخرى متتالية كل منها عشر سنوات وفقا للاوضاع و الشروط المنصوص عليها بالمادة (19) من القانون الاتحادي رقم 37/ 1992 الصادر في شأن العلامات التجارية .

دولـة الامـارات العربيـة المتحدة
وزارة الاقتصاد / إدارة العلامات التجارية
تعلن إدارة العلامات التجارية عن تقدم الوكيل سابا وشركاهم – تي ام بي بطلب لتجديد تسجيل العلامة التجارية .:

المودعة بالرقم:150761
باسم:تيترا لافال هولدنغز أند فاينانس اس. ايه.
عنوانه/ها:70 شارع جينيرال - غيسان، سي آتش - 1009 بولي، سويسرا
والمسجلة بالرقم بتاريخ :2013/08/14
ذلك لتمييز البضائع / الخدمات / المنتجات التالية:
كما في الطلب الاصل
وستظل الحماية نافذة المفعول لمدة عشرة سنوات اخرى اعتباراً من تاريخ انتهاء الحماية في2020/12/19
هذا و يجوز تجديد الحماية لمدد اخرى متتالية كل منها عشر سنوات وفقا للاوضاع و الشروط المنصوص عليها بالمادة (19) من القانون الاتحادي رقم 37/ 1992 الصادر في شأن العلامات التجارية .

دولـة الامـارات العربيـة المتحدة
وزارة الاقتصاد / إدارة العلامات التجارية
تعلن إدارة العلامات التجارية عن تقدم الوكيل سابا وشركاهم – تي ام بي بطلب لتجديد تسجيل العلامة التجارية .:

المودعة بالرقم:150760
باسم:تيترا لافال هولدنغز أند فاينانس اس. ايه.
عنوانه/ها:70 شارع جينيرال - غيسان، سي آتش - 1009 بولي، سويسرا
والمسجلة بالرقم بتاريخ :2013/08/14
ذلك لتمييز البضائع / الخدمات / المنتجات التالية:
كما في الطلب الاصل
وستظل الحماية نافذة المفعول لمدة عشرة سنوات اخرى اعتباراً من تاريخ انتهاء الحماية في2020/12/19
هذا و يجوز تجديد الحماية لمدد اخرى متتالية كل منها عشر سنوات وفقا للاوضاع و الشروط المنصوص عليها بالمادة (19) من القانون الاتحادي رقم 37/ 1992 الصادر في شأن العلامات التجارية .

دولـة الامـارات العربيـة المتحدة
وزارة الاقتصاد / إدارة العلامات التجارية
تعلن إدارة العلامات التجارية عن تقدم الوكيل سابا وشركاهم – تي ام بي بطلب لتجديد تسجيل العلامة التجارية .:

المودعة بالرقم:150759
باسم:تيترا لافال هولدنغز أند فاينانس اس. ايه.
عنوانه/ها:70 شارع جينيرال - غيسان، سي آتش - 1009 بولي، سويسرا
والمسجلة بالرقم بتاريخ :2013/08/14
ذلك لتمييز البضائع / الخدمات / المنتجات التالية:
كما في الطلب الاصل
وستظل الحماية نافذة المفعول لمدة عشرة سنوات اخرى اعتباراً من تاريخ انتهاء الحماية في2020/12/19
هذا و يجوز تجديد الحماية لمدد اخرى متتالية كل منها عشر سنوات وفقا للاوضاع و الشروط المنصوص عليها بالمادة (19) من القانون الاتحادي رقم 37/ 1992 الصادر في شأن العلامات التجارية .

دولـة الامـارات العربيـة المتحدة
وزارة الاقتصاد / إدارة العلامات التجارية
تعلن إدارة العلامات التجارية عن تقدم الوكيل سابا وشركاهم – تي ام بي بطلب لتجديد تسجيل العلامة التجارية .:
GE
المودعة بالرقم:34218
باسم:جنرال الكتريك كومبني
عنوانه/ها:واحد شارع ريفر، سكينكتدي، ان واي 12345 نيو يورك الولايات المتحدة الاميركية
والمسجلة بالرقم 26088 بتاريخ :2000/10/15
ذلك لتمييز البضائع / الخدمات / المنتجات التالية:
أجهزة الانارة والتدفئة وتوليد البخار والطهي والتبريد والتجفيف والتهوية وتوزيع المياه والتركيبات الصحية، في الفئة 11
وستظل الحماية نافذة المفعول لمدة عشرة سنوات اخرى اعتباراً من تاريخ انتهاء الحماية في2019/12/18
هذا و يجوز تجديد الحماية لمدد اخرى متتالية كل منها عشر سنوات وفقا للاوضاع و الشروط المنصوص عليها بالمادة (19) من القانون الاتحادي رقم 37/ 1992 الصادر في شأن العلامات التجارية .

دولـة الامـارات العربيـة المتحدة
وزارة الاقتصاد / إدارة العلامات التجارية
تعلن إدارة العلامات التجارية عن تقدم الوكيل سابا وشركاهم – تي ام بي بطلب لتجديد تسجيل العلامة التجارية .:
GE
المودعة بالرقم:34217
باسم:جنرال الكتريك كومبني
عنوانه/ها:واحد شارع ريفر، سكينكتدي، ان واي 12345 نيو يورك الولايات المتحدة الاميركية
والمسجلة بالرقم 26089 بتاريخ :2000/10/15
ذلك لتمييز البضائع / الخدمات / المنتجات التالية:
الاجهزة والعدد المستخدمة في الجراحة والطب البشري وطب الاسنان والطب البيطري، الاطراف والعيون والاسنان الاصطناعية، أدوات التقويم والتجبير، أدوات خياطة الجراح، في الفئة 10
وستظل الحماية نافذة المفعول لمدة عشرة سنوات اخرى اعتباراً من تاريخ انتهاء الحماية في2019/12/18
هذا و يجوز تجديد الحماية لمدد اخرى متتالية كل منها عشر سنوات وفقا للاوضاع و الشروط المنصوص عليها بالمادة (19) من القانون الاتحادي رقم 37/ 1992 الصادر في شأن العلامات التجارية .

دولـة الامـارات العربيـة المتحدة
وزارة الاقتصاد / إدارة العلامات التجارية
تعلن إدارة العلامات التجارية عن تقدم الوكيل سابا وشركاهم – تي ام بي بطلب لتجديد تسجيل العلامة التجارية .:
KINNIE
المودعة بالرقم:26660
باسم:سيموندس فارسونز سيسك بي.ال.سي
عنوانه/ها:دي بروري ، إمريهل ، مالطا
والمسجلة بالرقم 21259 بتاريخ :1999/06/08
ذلك لتمييز البضائع / الخدمات / المنتجات التالية:
المياه المعدنية والغازية وسواها من المشروبات غير الكحولية، الشراب وغيره من المستحضرات المستخدمة لعمل المشروبات غير الكحولية. في الفئة 32
وستظل الحماية نافذة المفعول لمدة عشرة سنوات اخرى اعتباراً من تاريخ انتهاء الحماية في2018/05/23
هذا و يجوز تجديد الحماية لمدد اخرى متتالية كل منها عشر سنوات وفقا للاوضاع و الشروط المنصوص عليها بالمادة (19) من القانون الاتحادي رقم 37/ 1992 الصادر في شأن العلامات التجارية .

دولـة الامـارات العربيـة المتحدة
وزارة الاقتصاد / إدارة العلامات التجارية
تعلن إدارة العلامات التجارية عن تقدم الوكيل سابا وشركاهم – تي ام بي بطلب لتجديد تسجيل العلامة التجارية .:
AIR BAG CABLE Systems
المودعة بالرقم:37129
باسم:بريسميان اس. بي. ايه.
عنوانه/ها:فيا كييزي 6- 20126 ميلان ايطاليا
والمسجلة بالرقم 38359 بتاريخ :2003/04/23
ذلك لتمييز البضائع / الخدمات / المنتجات التالية:
كما في الطلب الاصل
وستظل الحماية نافذة المفعول لمدة عشرة سنوات اخرى اعتباراً من تاريخ انتهاء الحماية في2020/06/25
هذا و يجوز تجديد الحماية لمدد اخرى متتالية كل منها عشر سنوات وفقا للاوضاع و الشروط المنصوص عليها بالمادة (19) من القانون الاتحادي رقم 37/ 1992 الصادر في شأن العلامات التجارية .

دولـة الامـارات العربيـة المتحدة
وزارة الاقتصاد / إدارة العلامات التجارية
تعلن إدارة العلامات التجارية عن تقدم الوكيل سابا وشركاهم – تي ام بي بطلب لتجديد تسجيل العلامة التجارية .:
GE
المودعة بالرقم:34221
باسم:جنرال الكتريك كومبني
عنوانه/ها:واحد شارع ريفر، سكينكتدي، ان واي 12345 نيو يورك الولايات المتحدة الاميركية
والمسجلة بالرقم 26082 بتاريخ :2000/10/15
ذلك لتمييز البضائع / الخدمات / المنتجات التالية:
خدمات التأمين ، الخدمات المالية والنقدية ، الخدمات العقارية، في الفئة 36
وستظل الحماية نافذة المفعول لمدة عشرة سنوات اخرى اعتباراً من تاريخ انتهاء الحماية في2019/12/18
هذا و يجوز تجديد الحماية لمدد اخرى متتالية كل منها عشر سنوات وفقا للاوضاع و الشروط المنصوص عليها بالمادة (19) من القانون الاتحادي رقم 37/ 1992 الصادر في شأن العلامات التجارية .

دولـة الامـارات العربيـة المتحدة
وزارة الاقتصاد / إدارة العلامات التجارية
تعلن إدارة العلامات التجارية عن تقدم الوكيل سابا وشركاهم – تي ام بي بطلب لتجديد تسجيل العلامة التجارية .:
AZUL
المودعة بالرقم:112886
باسم:ايزل كافي جي ام بي اتش اند كو. كيه جي
عنوانه/ها:ام ديش 43، 28199 بريمن ، المانيا
والمسجلة بالرقم 129504 بتاريخ :2011/01/24
ذلك لتمييز البضائع / الخدمات / المنتجات التالية:
خدمات المطاعم و المقاهي و الكافيتيريا، و جميع المؤسسات المذكورة ايضا مع او بدون توفير الطعام المعد لاستهلاكه لخارج المطعم و خدمات توفير الطعام المعد لاستهلاكه لخارج المطعم، خدمات تقديم الطعام والشراب الغير كحولي للضيوف، وخدمات إعداد الطعام و المشروبات الغير كحولية، و ايضا المعد لاستهلاكه لخارج المطعم في الفئة 43
وستظل الحماية نافذة المفعول لمدة عشرة سنوات اخرى اعتباراً من تاريخ انتهاء الحماية في2018/05

برعاية لطيفة بنت محمد

أسبوع دبي للتصميم يطلِق النسخة الأولى لمعرض خريجي الشرق الأوسط وشمال أفريقيا

المعرض يعزز مكانة دبي مركزا للثقافة وحاضنة للإبداع والمبدعين مِن مختلف انحاءِ العالم وفي شتى المجالات

لطيفة بنت محمد: ماضون في تنفيذ رؤية محمد بن راشد بجعل دبي ملتقى عالميا للموهوبين ومركزا للإشعاع الحضاري والتنموي

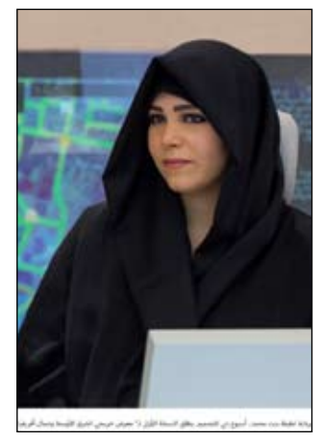

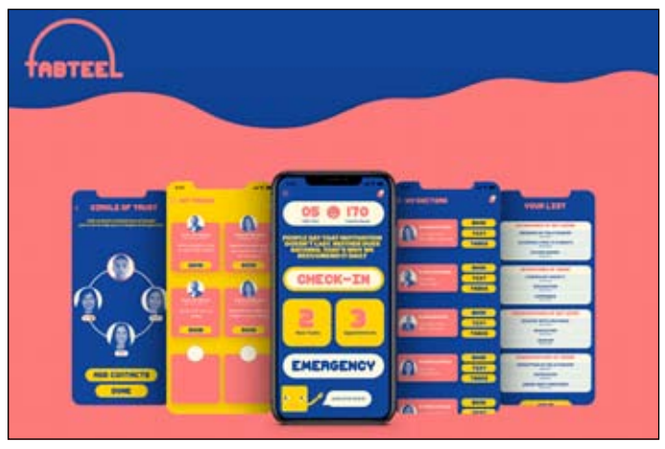

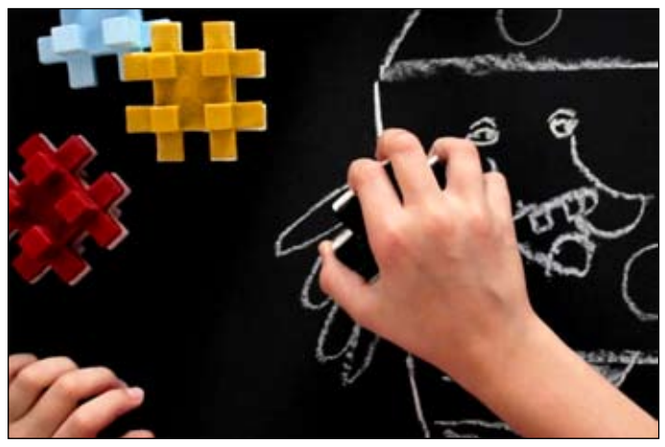

•• دبي –وام:

تحت رعاية سمو الشيخة لطيفة بنت محمد بن راشد آل مكتوم، رئيسة هيئة الثقافة والفنون في دبي دبي للثقافة، أعلن أسبوع دبي للتصميم أمس عن إطلاق النسخة الأولى من "معرض خريجي الشرق الأوسط وشمال أفريقيا"، الإضافة الأحدث لمبادرة معرض الخريجين العالمي.

وسيكشف البرنامج الذي ينعقد بالشراكة مع "أ.ر.م القابضة" النقاب عن 50 مشروعاً متميزاً في مجال التأثير الاجتماعي من منطقة الشرق الأوسط وشمال أفريقيا، بهدف طرح حلول مجدية تسهم في الارتقاء بجودة الحياة نحو الأفضل.

وسيوفر المعرض منصة تتيح للزوار استكشاف تأثير ابتكارات الخريجين الجامعيين من مختلف أرجاء المنطقة وذلك ضمن معرض هو الأول من نوعه في المنطقة يستضيفه حي دبي للتصميم، ضمن فعاليات "أسبوع دبي للتصميم" ويبدأ من 9 ويستمر حتى 14 نوفمبر المقبل.

وقالت سمو الشيخة لطيفة بنت محمد بن راشد آل مكتوم - بهذه المناسبة - : " ماضون في تحقيق رؤية وتوجيهات صاحب السمو الشيخ محمد بن راشد آل مكتوم نائب رئيس الدولة رئيس مجلس الوزراء حاكم دبي "رعاه الله" ، بجعل دبي ملتقى عالمياً للموهوبين ومركزاً للإشعاع الحضاري والتنموي، وذلك من خلال استضافة وتسخير مثل هذه المنصات التي تدعم طموحات المواهب الشابة، والعمل على تحويل المشاريع الواعدة إلى حلول تخدم الإنسانية».

وأضافت سموها: "يسعدنا إطلاق النسخة الأولى من "معرض خريجي الشرق الأوسط وشمال أفريقيا" الذي سيوفر للخريجين الموهوبين في المنطقة فرصة قيمة وغير مسبوقة انطلاقاً من دبي، حاضنة الابتكار والإبداع، لعرض أفكارهم ورؤاهم الجديدة التي تستشرف المستقبل ويمكنها تحويل حياتنا إلى الأفضل، ومن المهم أن نحرص جميعاً، سواء في القطاع العام والخاص، على تسخير مثل هذه المنصات لدعم طموحات المواهب الشابة، ورعاية المبتكرين واستكشاف فرص التعاون التي من شأنها تحويل هذه النماذج الأولية من الابتكارات إلى حلول ومشاريع على أرض الواقع».

وكان "معرض خريجي الشرق الأوسط وشمال أفريقيا" قد تلقى أكثر من 200 طلب مشاركة من 36 جامعة في منطقة الشرق الأوسط وشمال أفريقيا، بما فيها "معهد دبي للتصميم والابتكار"؛ والجامعة الألمانية في القاهرة؛ والجامعة الأمريكية في الشارقة؛ وجامعة الملك عبد الله للعلوم والتقنية. وفي إطار فعاليات "أسبوع دبي للتصميم"، يسلّط المعرض الذي ينطلق بالشراكة مع حي دبي للتصميم /d3/، الضوء على المشاريع في مجالات التكنولوجيا والعلوم والتصميم، ويتيح للخريجين والمهنيين استعراض مفاهيمهم التصميمية أمام الجمهور الإقليمي والعالمي عبر معرض فعلي يقام للمرة الأولى في تاريخ "معرض الخريجين العالمي" الممتد على مدار ست سنوات.

وسيكون الحدث الجديد بمثابة منصة متنوعة تستعرض رؤى الطلاب من مختلف التخصصات الجامعية بدءاً من الهندسة المعمارية وصولاً إلى الكيمياء والهندسة الكهربائية، والحلول التي يطرحونها لعدد من أبرز المشكلات الاجتماعية والبيئية المعقدة بما فيها: نظام تحديد المواقع الشخصي لمساعدة المكفوفين على التنقل بكل استقلالية؛ وحلول اقتصادية مصممة لتوفير 50% من المياه التي نفقدها يومياً، واستخدام مخلفات شجر النخيل كبديل للمواد الخرسانية في أبنيتنا، وعملية مبسطة لاستخراج الليثيوم من المحيط.

من جهته، قال تاديو بالداني كارافيري مدير "معرض الخريجين العالمي": " تم تطوير "معرض خريجي الشرق الأوسط وشمال أفريقيا" خصيصاً لدعم رواد الابتكار المتميزين في الأوساط الأكاديمية على مستوى المنطقة. ويهدف الحدث إلى تحفيز التغيير الإيجابي عبر التفاعل مع رواد المستقبل في مرحلة مبكرة من مسيرة تطورهم ونموهم. ومن خلال هذه المبادرة، يهدف المعرض إلى خلق فرص تتيح للجمهور العالمي استكشاف ابتكارات الخريجين في المنطقة والتعريف بهم وبرؤاهم، وترسيخ مكانة دبي على الخريطة العالمية كحاضنة رائدة للابتكار وريادة الأعمال. وسيعكس المعرض القيم الرئيسية لمعرض الخريجين العالمي على صعيد استعراض مشاريع الخريجين الرامية إلى جعل العالم مكاناً أفضل باستخدام أحدث الابتكارات التقنية المتطورة والمبسطة، بهدف توفير منبر مثالي للجيل القادم من رواد الابتكار في المنطقة».

واستكمالاً للمعرض، يأتي "برنامج ريادة الأعمال" الذي سيساعد الطلاب على تطوير مشاريعهم وصولاً إلى طرحها في الأسواق، وسيتيح للزوار فرصة التفاعل بشكل مباشر مع أصحاب تلك الأفكار المبتكرة ومشاهدة النماذج الأولية والأفلام والمواد البحثية البصرية الأصلية المصممة لتمكين الجمهور من التفاعل معها.

وتعليقاً على أهمية دعم المواهب الإقليمية، قال محمد سعيد الشحي، الرئيس التنفيذي لشركة "أ.ر.م القابضة": "يسعدنا توسيع نطاق رعايتنا لمعرض الخريجين العالمي لتشمل النسخة الإقليمية من المعرض والمتمثلة في 'معرض الخريجين في الشرق الأوسط وشمال أفريقيا'. وستأتي هذه المبادرة في طليعة المنصات المخصصة لابتكارات التأثير الاجتماعي في المنطقة، حيث تسلط الضوء على أهمية المساهمات المبكرة في أبرز القضايا الملحة التي تواجه العالم».

يوفر مجموعة من الخدمات النوعية للملاك والمستأجرين

«كي أم كي» الإماراتية تعتزم إطلاق تطبيق منزل اكسبرس الذكي لإدارة العقارات في الدولة

•• أبوظبي-الفجر:

أعلنت مجموعة "كي أم كي" الإماراتية ومقرها أبوظبي عن نيتها اطلاق تطبيق " منزل إكسبرس" قبل نهاية العام في دولة الامارات العربية المتحدة، حيث يعتبر نظاماً متكاملاً ذكياً بتقنية حديثة ومبتكرة لإدارة العقارات السكنية والتجارية على مدار الساعة.

وقال الدكتور أيوب الفرج الرئيس التنفيذي لمجموعة "كي أم كي" بهذه المناسبة : " يسرنا في ظل التطور الرقمي والتكنولوجي الإعلان عن اطلاق تطبيق " منزل اكسبرس" بالتعاون مع شركائنا في المملكة العربية السعودية والولايات المتحدة الأمريكية، وذلك لتوفير حلول ذكية في إدارة العقارات ، وتوفير أنسب الخدمات للملاك والمستأجرين على حد سواء».

وأضاف د. الفرج:" جرى اطلاق البرنامج للتمكن من تجاوز جائحة فيروس كورونا المستجد، حيث يحرص التطبيق على توفير الخدمات والأنشطة العقارية والإدارية عن بعد، وذلك للحفاظ على الصحة العامة والحد من تفشي الفيروس، ودون الحاجة إلى زيارة مكاتب المجموعة أو الشركات العقارية المنضوية إلى التطبيق ، وذلك حرصاً على الالتزام بالتباعد الاجتماعي، وفي سعي لتطوير خدمات تلبي متطلبات الملاك والمستأجرين ومساعدتهم على اتمام الإجراءات بكل سهولة ويسر». وأوضح الرئيس التنفيذي للمجموعة أن التطبيق يتمتع بعدد من المميزات و أبرزها توفير ملخص للعمليات اليومية يستعرض فيه أهم الأحداث والمؤشرات الرئيسية المتعلقة بطلبات السكان، إدارة وعرض طلبات الصيانة والشكاوى من السكان و توكيل المهام للموظف المسؤول، تحميل تطبيق" منزل اكسبرس" بشكل مجاني على الأجهزة الذكية للتواصل مع المستأجرين، توفير خدمة بث الإشعارات والتنبيهات إلكترونياً بشكل غير محدد للتواصل مع أجهزة المستأجرين، توفير خدمة دفع الايجار والخدمات إلكترونياً، مراقبة إنجاز الموظفين وعمال الصيانة وتوكيل المهام لهم إلكترونياً، وتوفير نظام أمن الزوار الذي يمكّن من إدارة تنظيم دخول الزوار إلى العقار، إضافة إلى توفير التطبيق امكانية ربط المجمع بخدماته مثل النادي الرياضي، المسبح، مركز التسوق، قاعة المناسبات، إضافة الىتسهيل إدخال وتسجيل بيانات المستأجرين والسكان بسرية وحماية تامة للمعلومات، و تجميع كل الوثائق الخاصة بهم الكترونيا.

وقال د. أيوب الفرج:» يعتبر التطبيق فريداً من نوعه على مستوى المنطقة، حيث يوفر أعلى درجات التحكم في إدارة العقود، تحصيل الإيجار، علاقات المستأجرين، الفواتير، أمن دخول الزوار، كما ينظم التطبيق جميع طلبات الصيانة، الاشعارات والتنبيهات بين جميع الأطراف وبفاعلية حيث يمكن الوصل والتحكم بالنظم من أي جهاز وفي أي وقت ومكان».

سوق أبوظبي للأوراق المالية يدرج أسهم سواعد القابضة في منصة السوق الثاني

•• أبوظبي – وام:

أدرج سوق أبوظبي للأوراق المالية أسهم شركة سواعد القابضة "شركة مساهمة خاصة" – ش.م.خ. – في منصة "السوق الثاني" تحت الرمز «SAWAEED» وبدء التداول على أسهم الشركة اعتبارا من أمس. وتبلغ القيمة الاسمية لرأس مال الشركة 51،100،000 درهم ، كما يبلغ عدد الأسهم 51،100،000 سهم بقيمة اسمية لكل سهم تبلغ 1 درهم. ويمثل هذا الادراج الرابع في سوق أبوظبي للأوراق المالية في عام 2020. وتم تأسيس شركة سواعد في عام 2006 في إمارة أبوظبي ونمت لتصبح مؤسسة متعددة الأنشطة وظفت ما يزيد عن 28000 شخص. وقد تخصصت الشركة في البداية في تقديم خدمات التوظيف، ومن ثم نمت أنشطتها نحو الاستثمارات والتدريب المهني إضافة إلى خدمات إسكان القوى العاملة وإدارة المرافق والتموين، وفي العام 2018 أصبحت شركة مساهمة خاصة.

وقال معالي محمد علي الشرفاء الحمادي، رئيس مجلس ادارة سوق ابوظبي للاوراق المالية.. " من دواعي سرور سوق أبوظبي للأوراق المالية أن يضيف شركة بمكانة سواعد القابضة إلى السوق الثاني. حيث يحرص السوق على استقطاب المزيد من الشركات للإدراج ضمن منصتي السوق الرئيسية والثانية لرفد العملية التنموية في الإمارة والذي يأتي في إطار التزام السوق بتطوير المناخ الاستثماري للإمارة وتعزيز نمو الاقتصاد المستدام». وأضاف معاليه " إدراج سواعد القابضة في السوق الثاني يؤكد مكانة سوق أبوظبي للأوراق المالية كوجهة إدراج مفضلة ويشهد على الفرص التي يوفرها السوق للشركات التي تتطلع إلى زيادة رأس المال وتمكين تداول أسهمها بشكل أكثر نشاطاً وبفضل خبرة ريادة الأعمال والذكاء التجاري لمؤسسيها ومديريها، تعد سواعد القابضة بلا شك قصة نجاح رائعة لأبوظبي. حيث يأتي هذا الإدراج كعلامة فارقة في رحلة سواعد القابضة كما أنه يشكل حافزاً للشركات الأخرى على السير على خطاها». ويتمتع سوق أبوظبي للأوراق المالية ببنية تحتية ذات معايير عالمية لإدراج وتداول الأوراق المالية المتنوعة ويمنح المستثمرين فرصة لاستثمار مدخراتهم ضمن بيئة قانونية تعتمد أفضل الممارسات العالمية في مجال الإفصاح والشفافية ضمن بيئة اقتصادية وتشريعية مستقرة.

من جانبه قال سعادة مبارك مطر الحميري، رئيس مجلس إدارة شركة سواعد القابضة " إن إدراج شركة سواعد القابضة في سوق أبوظبي للأوراق المالية يتماشى مع تطلعاتها للنمو المستدام والاستثمار في القطاعات المتنوعة والالتزام بالشفافية وتحقيق قيمة طويلة الأجل للمساهمين. وتطمح سواعد إلى المساهمة في تقدم وتطور إمارة أبوظبي وخدمة المجتمعات التي تعمل فيها من خلال نشر الأساليب الإبداعية والحلول المبتكرة». ويعد السوق الثاني جزءاً أساسياً من البنية التحتية القائمة في سوق أبوظبي للأوراق المالية لإدراج أسهم الشركات الخاصة. حيث يستطيع المستثمرون شراء وبيع الأوراق المالية للشركات الخاصة بناءً على أساسيات مثل العرض والطلب والبيانات المالية وغيرها من البيانات الأخرى. كما يعد سوق أبوظبي للأوراق المالية هو أول سوق في المنطقة تتوفر لديه منصة مخصصة لتداول أسهم الشركات المساهمة الخاصة.

وكان سوق أبوظبي للأوراق المالية أطلق السوق الثاني في 25 نوفمبر 2014 لدعم النمو الاقتصادي المستدام في مختلف القطاعات وبلغت القيمة السوقية للشركات المدرجة في السوق الثاني مع نهاية الربع الثالث من 2020 حوالي 10.2 مليارات درهم منذ بداية العام وحتى نهاية الربع الثالث، وتضاعف حجم التداول ما يقارب 14 مرة حيث بلغت أحجام التداول 950 مليون سهم ومع إدراج شركة سواعد القابضة يرتفع عدد الشركات المدرجة في منصة السوق الثاني إلى 6 شركات ويرتفع عدد الأوراق المالية المدرجة في سوق أبوظبي للأوراق المالية إلى 83.

سوق أبوظبي يبدأ الأسبوع بتعاملات نشطة ويكسب 2 مليار درهم

•• أبوظبي–وام:

بدأ سوق أبوظبي للأوراق المالية تعاملاته في اليوم الأول من الأسبوع الأخير من شهر أكتوبر على تداولات نشطة بدعم من الاخبار الإيجابية التي صدرت عن عدد الشركات المدرجة من جهة أو استباقا لإعلان بعض الشركات عن بياناتها المالية عن الربع الثالث من العام. ومع النشاط الكبير الذي شهده السوق فقد ربحت القيمة السوقية لأسهم الشركات المتداولة نحو ملياري درهم في ختام التعاملات . وكان لافتا ارتفاع حجم السيولة في تعاملات امس حيث بلغت قيمة الصفقات المبرمة نحو 700 مليون درهم في حين وصل عدد الأسهم المتداولة 155 مليون سهم نفذت من خلال 1810 صفقات . ونجح المؤشر العام للسوق بالإغلاق عند مستوى 4568 نقطة بزيادة نسبتها 0.25% مقارنة مع جلسة يوم الخميس الماضي في خطوة تمهد بحسب معطيات التحليل الفني الى إمكانية تخطى المؤشر حاجز 4600 نقطة بكل سهولة في حال تواصل السيولة عند هذه المستويات. وشملت قائمة الأسهم التي استحوذت على الجزء الأكبر من السيولة المتداولة كلا من سهم شركة الدار العقارية المرتفع الى 2.21 درهم وسط صفقات تجاوزت قيمتها 166 مليون درهم في حين صعد سهم بنك أبوظبي الأول الى 11.26 درهم بتداولات قيمتها 162 مليون درهم تقريبا . من جانبه واصل سهم الشركة العالمية القابضة مسيرة صعوده بالغا 39.10 درهم بتداولات قيمتها 141 مليون درهم وتخطت قيمة الصفقات المبرمة على سهم بنك ابوظبي التجاري 100 مليون درهم مما دفع بالسهم الى مستوى 5.80 درهم .كما ارتفع سهم ادنوك للتوزيع بالغا 3.36 درهم .

اللجان القطاعية في غرفة أبوظبي تناقش تأثير جائحة كورونا على القطاعات الاقتصادية

•• أبوظبي –وام:

ناقشت اللجان القطاعية المنبثقة عن مجلس إدارة غرفة تجارة وصناعة أبوظبي؛ مجموعة التحديات والمعوقات التي تواجه القطاع الخاص في إمارة أبوظبي في ظل جائحة كورونا، وذلك بهدف تمكين القطاع الخاص من متابعة أنشطته وتذليل العقبات أمامه في ظل الظروف الراهنة، وبما يضمن قيام هذه المؤسسات بواجبها الكامل في عملية التنمية الاقتصادية والاجتماعية في الإمارة في إطار رؤيتها الاقتصادية 2030. وطرحت اللجان القطاعية خلال اجتماعاتها عددا من التوصيات بالتنسيق مع الجهات المعنية لتخفيف الأثر الاقتصادي الذي أحدثته الجائحة من خلال خطط المتابعة والدعم والمساندة، والتي شملت القطاعات الاقتصادية الأكثر تأثراً بالجائحة، مثل القطاع العقاري، والقطاع التجاري، وقطاع التأمين، والسفر والسياحة، والاطلاع على كافة الإجراءات وتطلعات الحكومة في الفترة الراهنة والمقبلة. وناقشت لجنة القطاع التجاري جملة التحديات الاقتصادية التي تواجه القطاع في الإمارة، مثل التغيرات التي طرأت على نظام سكن العمال، والإجراءات التي تضطلع بها البنوك العاملة في الدولة لدعم التجار من خلال توفير السيولة النقدية وخصوصاً للشركات الصغيرة والمتوسطة، علاوةً على مناقشة التحديات التي تواجه المطاعم، والاستعدادات التي ينبغي تبنيها مستقبلاً. وبدورها، سلطت مجموعة عمل شركات التأمين، الضوء على أسعار تأمين السيارات وتأمين المشاريع الهندسية، وتم الاتفاق على تعزيز التعاون بين الجهات المعنية لمحاولة الحد من أي ظواهر قد تؤثر سلباً على الصالح العام.

كما تطرّقت مجموعة عمل السفر والسياحة إلى آلية مواجهة الأزمات الصحية التي تعصف بالعالم، والتحديات التي تواجه القطاع في مثل هذه الظروف الاستثنائية، وكيفية الاستفادة منها واستغلالها، بالإضافة إلى الدور المحوري للإعلام في إعادة عجلة السياحة إلى ما كانت عليه قبل وباء كورونا، علاوةً على إيجاد خطط مستقبلية تضمن استمرارية قطاع السياحة في العطاء والتواجد الحيوي، وكرافد قوي للاقتصاد الوطني. وتركّز اللجان القطاعية التابعة لغرفة أبوظبي من خلال اجتماعاتها الدورية على تعزيز التواصل مع الجهات المعنية للمشاركة في إيجاد الحلول المناسبة في دعم الشركات والمشاريع المتعثرة خلال فترة الوباء، والتباحث في تعزيز قنوات التواصل ما بين الغرفة وجميع شركات القطاع الخاص للاطلاع على كافة المستجدات القائمة والمبذولة من قبل الغرفة؛ للوفاء بمتطلبات واحتياجات المرحلة الحالية والمتغيرات المتسارعة على الساحة الاقتصادية المحلية والإقليمية والدولية.

سينوفوس تشتري هاسكي إنرجي مقابل 24 مليار دولار

•• كندا–رويترز:

تشتري شركة إنتاج النفط والغاز الكندية سينوفوس إنرجي منافستها هاسكي إنرجي في صفقة مبادلة أسهم قيمتها 23.6 مليار دولار.

وبحسب بيان صدر عن الشركتين امس الأحد، يحصل المساهمون في هاسكي إنرجي على 0.7845 من أسهم سينوفوس وحق شراء 0.0651 سهم فيها مقابل كل سهم عادي لهم في هاسكي. أوضح البيان أن الشركة المندمجة ستحقق وفورات سنوية 1.2 مليار دولار وسيكون مقرها في ألبرتا بكندا تحت اسم سينوفوس إنرجي. وسيتولى أليكس بوربيه، الرئيس التنفيذي لسيفونوس، منصب الرئيس التنفيذي للشركة الجديدة بعد الاندماج وسيصبح جيف هارت، الذي يشغل حاليا منصب المدير المالي لهاسكي، المدير المالي للشركة الجديدة.

دانة غاز تبيع أصولها البرية في مصر لمجموعة آي بي آر للطاقة بقيمة 866 مليون درهم

•• الشارقة -وام:

أعلنت شركة دانة غاز عن ابرامها اتفاقية ملزمة مع شركة "آي بي آر الوسطاني للبترول المحدودة"، التابعة لمجموعة "آي بي آر للطاقة" لبيع أصولها البرية المنتجة للنفط والغاز في مصر مقابل 866 مليون درهم 236 مليون دولار شاملاً لدفعات مستقبلية مشروطة.

وأوضحت الشركة في بيان نشر على الموقع الالكتروني لسوق أبوظبي للأوراق المالية أن هذه الصفقة تتماشى مع الأهداف الاستراتيجية لها، فيما يتعلق بتعزيز مركزها المالي والتركيز على تطوير أصولها عالية المستوى في إقليم كردستان العراق. وتشمل الصفقة، بيع "دانة غاز" لكامل حصصها التشغيلية في مناطق الامتياز البرية الأربعة التابعة لها وهي: "المنزلة" و"غرب المنزلة" و"غرب القنطرة" و"شمال الصالحية"، ورخص التطوير المرتبطة بهذه المناطق. وسيتم نقل حقوق الملكية والمسؤوليات والموظفين إلى المشتري عند إتمام التنفيذ والحصول على الموافقة الرسمية على عقود التنازل لمختلف الامتيازات.

وستحتفظ الشركة من خلال شركتها المملوكة بالكامل "دانة غاز مصر"، بحصصها في امتيازي استكشاف "المطرية" /القطاع 3/ البري و"شمال العريش" القطاع 6 البحري، وستعمل على تحقيق أكبر مردود ممكن من هذه الأصول وتعزيز قيمتها. وبموجب بنود اتفاقية البيع، فإن المقابل الذي ستحصل عليه "دانة غاز" يشمل مبلغاً نقدياً أساسياً قدره 153 مليون دولار، شاملاً صافي رأس المال العامل المرتبط بالأصول المبيعة والمحتسب قبل أي تعديلات سعرية بتاريخ إتمام الصفقة. وتتضمن دفعات مشروطة تصل قيمتها إلى 83 مليون دولار، وترتبط هذه الدفعات بمتوسط أسعار خام برنت وأداء الإنتاج خلال الفترة بين 2020-2023 بالإضافة لإتمام عدد من الفرص التجارية المحتملة والمرتبطة بأطراف أخرى. وتخضع الصفقة لعدد من الشروط المسبقة كما تتطلب الحصول على موافقة وزارة البترول والثروة المعدنية المصرية، ومن المتوقع إتمامها في بداية العام القادم.

سهم التجاري الدولي يفقد 6 % بعد تنحي عز العرب

•• القاهرة-رويترز:

تراجع سهم البنك التجاري الدولي نحو ستة بالمئة في معاملات أمس الأحد وتصدر قيم التداول بالسوق المصرية بعد الإعلان عند تنحي هشام عز العرب عن رئاسة البنك وتعيين شريف سامي بدلا منه. أوقفت بورصة مصر تداول سهم أكبر بنك مدرج فيها لعشر دقائق في مستهل معاملات اليوم عقب هبوطه نحو عشرة بالمئة، وتقرر أيضا إيقاف نحو 55 سهما آخر لنصف ساعة بعد هبوط بأكثر من خمسة بالمئة. وفقد المؤشر المصري الرئيسي نحو خمسة بالمئة قبل أن يقلص خسائره لتصبح 3.7 بالمئة.

وقالت رضوى السويفي رئيس قسم البحوث في بنك الاستثمار فاروس "ما حدث صباحا كان رد فعل طبيعيا لبيانات يوم الجمعة من البنك التجاري والبنك المركزي. لا تنس أن السوق ضعيف أساسا منذ البداية. «السوق سيتحرك عرضيا الفترة المقبلة حتى ظهور محفزات إيجابية جديدة تشجع على الاستثمار والشراء». كان التجاري الدولي قال يوم الجمعة إن عز العرب قرر ترك منصبه بأثر فوري، وذلك بأمر من البنك المركزي، والذي أشار إلى ملاحظات رقابية. وسامي رئيس مجلس الإدارة الجديد للبنك سبق أن ترأس الهيئة العامة للرقابة المالية. وقال البنك المركزي في بيان يوم الجمعة إنه وافق على تعيين سامي، الذي سيكون في وضع يؤهله للعمل على معالجة بواعث القلق لدى البنك المركزي بشأن الامتثال التنظيمي والحوكمة. وقال إبراهيم النمر من نعيم للوساطة في الأوراق المالية "طلبات الشراء الواضحة على سهم التجاري الدولي خففت من حدة تراجعاته وتراجع السوق أيضا... قد يُتداول بين 63 و65 جنيها».

بهدف تسهيل مزاولة الأعمال للمتعاملين من الشركات والأفراد والمستثمرين

أحمد بن سعيد يدشن مركز الشرطة الذكي في المنطقة الحرة بمطار دبي

•• دبي-الفجر:

دشن سمو الشيخ أحمد بن سعيد آل مكتوم رئيس سلطة المنطقة الحرة بمطار دبي "دافزا"، مركز الشرطة الذكي«SPS» الثالث عشر على مستوى الإمارة، في دافزا سكوير ضمن المنطقة الحرة بمطار دبي (دافزا)، وذلك بحضور معالي الفريق عبدالله خليفة المري القائد العام لشرطة دبي، وسعادة الدكتور محمد الزرعوني مدير عام سلطة المنطقة الحرة بمطار دبي (دافزا)، ومساعدي القائد العام لشرطة دبي، وعدد من مديري الإدارات العامة ومراكز الشرطة وكبار الضباط والمسؤولين.

وأكد معالي الفريق المري حرص القيادة العامة لشرطة دبي على المضي قدماً في تحقيق توجيهات القيادة الرشيدة، والرامية إلى جعل دولة الإمارات في طليعة دول العالم في مختلف المجالات، من خلال المبادرات النوعية لأنظمة العمل، ومنها تجربة مركز الشرطة الذكي الذي أثبت نجاحاً كبيراً في تقديم خدمات دون تدخل بشري.

وقال معاليه: "إن هذه المراكز تأتي تنفيذاً لتوجهات القيادة الرشيدة المستقبلية الرامية لجعل مدينة دبي الأذكى عالمياً، كما أنها، بما تقدمه من خدمات جنائية ومرورية ومجتمعية وشهادات وتصاريح، تمثّل نقلة نوعية في طبيعة العمل الخدمي في الشرطة، لا سيما أنها تقدم الخدمات وفق أفضل المعايير والممارسات الشرطية العالمية».

وأشار إلى أن هذا التحول نحو البيئة الذكية يأتي في إطار حرص حكومة دبي على ضمان أعلى مستويات الراحة للمتعاملين، وتلبية كافة احتياجاتهم بتقديم أرقى الخدمات الشرطية الذكية المبتكرة لأفراد المجتمع بسهولة ويسر، إضافة إلى توفير أفضل الخدمات لفئة أصحاب الهمم.

وأوضح أن مركز الشرطة الذكي في المنطقة الحرة بمطار دبي يوفر 27 خدمة رئيسية في مجال الخدمات الجنائية والمرورية وغيرها، إلى جانب 33 خدمة فرعية يقدمها المركز دون تدخل بشري، بسبع لغات هي العربية والانجليزية والإسبانية والفرنسية والألمانية والروسية والصينية، بما يراعي الطبيعة العالمية لمدينة دبي، وتيسيراً على المراجعين من مختلف الجنسيات، وذلك في إطار خطة شرطة دبي للتحول الكامل إلى مراكز شرطة ذكية تقدم خدماتها للجمهور على مدار 24 ساعة ودون توقف.

من جانبه عبّر سعادة الدكتور محمد الزرعوني، المدير العام لسلطة المنطقة الحرة بمطار دبي "دافزا" عن أهمية العلاقة الاستراتيجية التي تجمع المنطقة الحرة وشرطة دبي في توفير بيئة آمنة عالية المستوى والتي تثري وتعزز في جعل دبي من أكثر المدن أمناً وسعادة على مستوى العالم.

وأضاف الزرعوني: "ينسجم افتتاح مركز الشرطة الذكي في "دافزا" مع مساعينا لتعزيز تجربة متعاملين ورواد المنطقة الحرة بتقنيات مبتكرة ترتقي بتلبية متطلباتهم المختلفة، ونثمن جهود القيادة العامة لشرطة دبي في تصميم وتقديم المبادرات والخدمات الذكية واختيارهم لمجمع دافزا سكوير لافتتاح مركز الشرطة الذكي الثالث عشر على مستوى الإمارة والأول في دافزا.»

الجدير بالذكر أن المراكز استقطبت وفوداً من مختلف المؤسسات الأمنية والشرطية والشخصيات العالمية ليعيشوا تجربة استثنائية في واحد من أبرز المشاريع الرائدة والفريدة من نوعها، في إطار سعيهم لتطبيق هذه التجربة في بلدانهم بهدف الارتقاء بالخدمات الشرطية الذكية بما يسهل ويوسع من عملية الوصول إلى جميع أفراد المجتمع.

نظمتها بالتعاون مع مركز دبي للسلع المتعددة بمشاركة 388 مشاركاً

غرفة دبي تنظم ندوة افتراضية لتعريف شركات أمريكا اللاتينية بالمزايا التنافسية لدبي في تجارة القهوة

•• دبي-الفجر:

نظمت غرفة تجارة وصناعة دبي ممثلةً بمكاتبها التمثيلية الخارجية في أمريكا اللاتينية بالتعاون مع مركز دبي للسلع المتعددة مؤخراً ندوة إلكترونية حول دور دبي كمنصة مثالية تصل بين دول أمريكا اللاتينية ودول الشرق الأوسط في تجارة القهوة، وذلك بحضور الأطراف المعنية والمنتجين وممثلين من المناطق الحرة وقطاع التجارة في دولة الإمارات ودول أمريكا اللاتينية.

وهدفت الندوة الإلكترونية التي شارك فيها 388 مشاركاً إلى تسليط الضوء على أفضل الممارسات التي يمكن لمنتجي البن ومشتريه وموردیه استخدامه لزيادة تدفق تجارة البن والقهوة، ومشاركة الحضور أبرز قصص نجاح تجارة البن والقهوة، بالإضافة إلى التعريف بمركز القهوة التابع لمركز دبي للسلع المتعددة وأحدث المزايا التي يوفرها المركز لمصدري وتجار أمريكا اللاتينية باعتباره نقطة الدخول إلى أسواق دول الشرق الأوسط.

وشملت قائمة المشاركين في الندوة الافتراضية أحمد بن سليم، الرئيس التنفيذي الأول والمدير التنفيذي لمركز دبي للسلع المتعددة، وعمر خان، مدير المكاتب الخارجية في غرفة دبي، وكارلوس كوستا، مدير إدارة السلع في "أي دي أند اف مان كابيتال ماركتس ED&F Man Capital Markets"، ومحمد محمد، مدير أول قطاع مبيعات الشركات في مركز دبي للسلع المتعددة، وماركو بيليناتو، رئيس قسم القهوة في مركز القهوة التابع لمركز دبي للسلع المتعددة، وماريا بافاني، مؤسسة مشروع "تريس ماريا ز Tres Maria's Coffee"، وخالد الزير، مدير الجودة في وجار لتجارة القهوة وبلاك روبوستا لتجارة القهوة.

وقال أحمد بن سليم، الرئيس التنفيذي الأول والمدير التنفيذي لمركز دبي للسلع المتعددة: "بموقعها على مفترق الطرق بين الشرق والغرب، تتحول دبي سريعاً إلى مركز عالمي لصناعة القهوة، كما أن ارتباط الإمارة بأمريكا اللاتينية يعد أمراً أساسياً في هذا السياق بالطبع. من خلال مركز القهوة التابع لمركز دبي للسلع المتعددة، قمنا ببناء منظومة توفر كل الدعم والبنية التحتية المطلوبة لخدمة صناعة القهوة الدولية عبر سلسلة القيمة. ويسعى مركز دبي للسلع المتعددة من خلال الاستفادة من علاقاته القائمة منذ مدة طويلة مع أمريكا اللاتينية، جنباً إلى جنب مع خبرته في تسهيل تجارة السلع، إلى تعزيز ومضاعفة الفرص التي توفرها القهوة والمساهمة في نمو هذه الصناعة بشكل عام. ومما يدعو إلى التفاؤل أننا وعلى الرغم من التحديات العالمية الواضحة ما زلنا نشهد اهتماماً متزايداً من شركات أمريكا اللاتينية التي تسعى إلى الاستفادة من علاقات دبي القائمة مع بعض الأسواق الأسرع نمواً في إفريقيا والشرق الأوسط وآسيا وخارجها.»

وخلال كلمته في الندوة الافتراضية، أكد عمر خان، مدير المكاتب الخارجية في غرفة دبي ان القهوة هي ثاني أكثر السلع تداولاً بين دبي وأمريكا اللاتينية، مشيراً إلى ان التزام إمارة دبي وحرصها على تعزيز نمو تجارة البن سيجعلها بوابة لتجارة وتداول قهوة أمريكا اللاتينية إلى العالم.

وأشار خان إلى أهمية الندوة في تعريف مجتمع الأعمال في أمريكا اللاتينية على فرص تجارة القهوة وموقع دبي الجغرافي المميز الذي يصل بين دول أمريكا اللاتينية ودول الشرق الأوسط في تجارة وتداول القهوة، مؤكداً كذلك أن الغرفة تحرص عبر مكاتبها التمثيلية الخارجية في البرازيل وبنما والأرجنتين على تعزيز التعاون ومساعدة رجال الأعمال في دول أمريكا اللاتينية على توسيع نطاق أعمالهم ودخول أسواق الشرق الأوسط عبر دبي.

ومن جهته قال كارلوس كوستا أن الإقبال على طلب القهوة في منطقة الشرق الأوسط وشمال إفريقيا في نمو متزايد، ودول أمريكا اللاتينية توفر 24٪ من هذا الطلب، مشيراً إلى ان الطلب الحالي على القهوة في منطقة الشرق الأوسط وشمال إفريقيا يبلغ سنوياً 6.5 مليون كيس، ومع زيادة الطلب بنسبة 5٪ سنوياً في المتوسط (أعلى من المتوسط العالمي البالغ 2٪)، يمكن أن يصل حجم السوق إلى 8.9 مليون كيس في العام 2030.

يستمر حتى 28 أكتوبر الجاري

انطلاق الدورة الافتراضية ثلاثية الأبعاد من معرض تكنولوجيا المياه والطاقة والبيئة «ويتيكس» ودبي للطاقة الشمسية

•• دبي-الفجر:

تنطلق اليوم الاثنين 26 أكتوبر الساعة 10 صباحاً بتوقيت دولة الإمارات العربية المتحدة، الدورة الافتراضية من معرض تكنولوجيا المياه والطاقة والبيئة (ويتيكس) ودبي للطاقة الشمسية الذي تنظمه هيئة كهرباء ومياه دبي بتوجيهات كريمة من صاحب السمو الشيخ محمد بن راشد آل مكتوم، نائب رئيس الدولة رئيس مجلس الوزراء حاكم دبي -رعاه الله- وتحت رعاية سمو الشيخ حمدان بن راشد آل مكتوم، نائب حاكم دبي، وزير المالية، رئيس هيئة كهرباء ومياه دبي.

يستمر المعرض الافتراضي ثلاثي الأبعاد المحايد للكربون، الأول من نوعه على مستوى منطقة الشرق الأوسط وشمال إفريقيا، حتى الأربعاء 28 أكتوبر الجاري بمشاركة 1،076 شركة من 52 دولة حول العالم. ودعت الهيئة الجمهور لزيارة المعرض الافتراضي من خلال الحاسب المكتبي أو الحاسب المحمول، أو التطبيق الذكي (WETEX). ويمكن للزوار التسجيل عبر الموقع الإلكتروني (www.wetex.ae).

وقال معالي سعيد محمد الطاير، العضو المنتدب الرئيس التنفيذي لهيئة كهرباء ومياه دبي، مؤسس ورئيس معرض ويتيكس ودبي للطاقة الشمسية: "بفضل رؤية وتوجيهات سيدي صاحب السمو الشيخ محمد بن راشد آل مكتوم، نائب رئيس الدولة رئيس مجلس الوزراء حاكم دبي -رعاه الله- بات "ويتيكس ودبي للطاقة الشمسية" أحد أهم المعارض المتخصصة على المستوى العالمي، وستسهم النسخة الافتراضية ثلاثية الأبعاد من المعرض هذا العام، في الوصول إلى عدد أكبر من الزائرين في جميع أنحاء العالم وإتاحة الفرصة لهم للاطلاع على أحدث المنتجات والخدمات والحلول المبتكرة في قطاعات المياه والطاقة والاستدامة والابتكار، إضافة إلى المشاركة في الندوات الافتراضية التي تناقش العديد من الموضوعات المهمة في مجالات الاستدامة والطاقة المتجددة والنظيفة وغيرها».

وأكد معالي الطاير أن معرض ويتيكس ودبي للطاقة الشمسية يوفر منصة متكاملة للشركات للترويج لمنتجاتها وخدماتها وتقنياتها المبتكرة، والالتقاء بأصحاب القرار والمستثمرين والمشترين والمهتمين من مختلف أنحاء العالم لعقد الصفقات وبناء الشراكات، والاطلاع على أحدث التقنيات، إضافة إلى التعرف على احتياجات السوق وأبرز المشاريع الحالية والمستقبلية وفرص المشاركة في مشاريع وبرامج الطاقة الشمسية في المنطقة.

منصة هيئة كهرباء ومياه دبي

من خلال منصتها الافتراضية في معرض ويتيكس ودبي للطاقة الشمسية 2020، تسلط هيئة كهرباء ومياه دبي الضوء على عدد من مشروعاتها ومبادراتها وأبرزها مجمع محمد بن راشد آل مكتوم للطاقة الشمسية، أكبر مجمع للطاقة الشمسية (في موقع واحد) على مستوى العالم، ومركز البحوث والتطوير، ومبادراتها الذكية التي تدعم مبادرة "دبي الذكية"، وتشمل هذه المبادرات "شمس دبي" لربط الطاقة الشمسية الكهروضوئية في المنازل والمباني بشبكة الهيئة، و"الشاحن الأخضر" لإنشاء البنية التحتية لمحطات شحن السيارات الكهربائية، وأبرز ابتكارات الهيئة وتقنياتها عالمية المستوى في مجال التحول الذكي، والتطوير المستمر لعملياتها التشغيلية، ومنها محطة الشبكة الذكية، ومشروع الهيدروجين الأخضر، ومبنى الشراع، والمحطة الكهرومائية في حتّا، ومشروع محطة تحلية مياه البحر بتقنية التناضح العكسي، وتخزين المياه المحلاة في أحواض المياه الجوفية، ومبادرة الناموس، والمسابقة العالمية للجامعات لتصميم المنازل المعتمدة على الطاقة الشمسية (ديكاثلون الطاقة الشمسية - الشرق الأوسط)، ومبادرة الاستجابة الذكية، ومتجر ديوا الذي يوفر خصومات حصرية لمتعاملي الهيئة من عدد كبير من الشركات الخاصة عبر تطبيق الهيئة الذكي.

تسهيل لقاءات الأعمال (B2B)

تهدف هيئة كهرباء ومياه دبي إلى توفير بيئة أعمال مثالية لعقد اللقاءات بين الرعاة والعارضين والزوار. وتوفر الهيئة على مدى أيام المعرض الثلاث خدمة لقاءات الأعمال (B2B) الافتراضية لتسهيل التواصل بين الرعاة والعارضين والمهتمين بقطاعات المعرض من الزوار وتوفير فرص للعارضين لتوسيع أعمالهم وزيادة الوعي عن شركاتهم وبناء شبكات للأعمال واستكشاف فرص توسيع أعمالهم.

ندوات وحلقات نقاشية

يشهد معرض "ويتيكس" عدداً من الندوات يديرها خبراء ومختصون من مختلف أنحاء العالم لمناقشة أحدث التطورات في قطاعات المياه والطاقة والاستدامة والابتكار وتوسيع آفاق استخدام الطاقة الشمسية في المنطقة.

وتدعو الهيئة طلاب المدارس والجامعات إلى التسجيل لزيارة النسخة الافتراضية ثلاثية الأبعاد من معرض ويتيكس ودبي للطاقة الشمسية والاستفادة من الندوات التي سيتم عقدها على مدى أيام المعرض الثلاث.

تطور معرض "ويتيكس" منذ 1999 على مدى 22 عاماً، نجحت هيئة كهرباء ومياه دبي في تطوير "ويتيكس" ليصبح أكبر المعارض المتخصصة في المنطقة، ومنصة مهمة تجمع العارضين وصناع القرار والمستثمرين والمهتمين بقطاعات الطاقة والمياه والبيئة. ومنذ انطلاقه في عام 1999 كمعرض لتقنيات إدارة المياه، تطور "ويتيكس" بشكل متسارع، حيث تم في عام 2001 إضافة قطاع الطاقة..

وفي عام 2004 عملت هيئة كهرباء ومياه دبي على توسيع هذا القطاع ليشمل مجالات البيئة وإدارة النفايات، ومن ثم الأبنية الخضراء، وحلول خفض انبعاثات غاز ثاني أكسيد الكربون في 2008. وفي عام 2012 شهد المعرض إضافة مجالات النفط والغاز والفحم ضمن قطاع الوقود الأحفوري التابع للمعرض، وتبع ذلك إضافة "معرض دبي للطاقة الشمسية" في عام 2016.

الزيودي يستعرض الدور الاستراتيجي لشركة الاتحاد لائتمان الصادرات

•• دبي – وام:

استعرض معالي الدكتور ثاني بن أحمد الزيودي وزير دولة للتجارة الخارجية نائب رئيس مجلس إدارة شركة الاتحاد لائتمان الصادرات الدور الاستراتيجي الذي تلعبه الشركة في تعزيز تنافسية الشركات الإماراتية ودعم نموها على الصعيد العالمي بما يتماشى مع رؤية وأهداف دولة الإمارات العربية المتحدة لتسريع واستدامة التنويع الاقتصادي غير النفطي في الدولة.

واطلع معاليه خلال زيارته مكتب الشركة في دبي على آخر المستجدات حيث هنّأ معاليه إدارة شركة الاتحاد لائتمان الصادرات على إنجازاتها المتمثلة في سرعة نموها وحصولها على العديد من الجوائز محلياً ودولياً.

واجتمع معاليه برفقة سعادة المهندس ساعد العوضي المدير التنفيذي لمؤسسة دبي لتنمية الصادرات عضو مجلس إدارة شركة الاتحاد لائتمان الصادرات والمهندس علي عبدالحق البلوشي وهو واحد من 33 شاباً إماراتياً تم تعيينهم أعضاءً ضمن مجالس إدارات الجهات الاتحادية مع ماسيمو فالسيوني الرئيس التنفيذي للشركة ومع جميع موظفي الشركة.

كما سلّم معاليه موظفي شركة الاتحاد لائتمان الصادرات شهادات نجاحهم في برنامج "ليد" للقيادة والتميز الذي أطلقته الشركة في شهر مارس 2020 بالتعاون مع كلية محمد بن راشد للإدارة الحكومية حيث قدّم معاليه توجيهات قيّمة حول كيفية تعزيز الدور الذي تقوم به شركة الاتحاد لائتمان الصادرات وأثنى على جهودها في تعزيز الصادرات غير النفطية والتجارة والاستثمارات الإماراتية.

وقال معالي الدكتور ثاني بن أحمد الزيودي ان دولة الإمارات حلّت فى المرتبة الأولى عربياً والـ 17 عالمياً في صادرات الخدمات مسجلة نمواً في قيمة صادرات الدولة من الخدمات وصل إلى 2.3 بالمائة مما يؤكد المكانة التنافسية التي تتمتع بها الدولة في هذا المجال اذ تهدف شركة الاتحاد لائتمان الصادرات إلى المساهمة في الحفاظ على هذه المكانة وتعزيزها من خلال دعم الشركات الإماراتية وتسهيل وصول صادراتها إلى الأسواق الدولية.

من جانبه اشاد ماسيمو فالسيوني الرئيس التنفيذي لشركة الاتحاد لائتمان الصادرات بحرص معالي الدكتور ثاني بن أحمد الزيودي على دعم الشركة في تحقيق أهدافها المتمثلة في دعم نمو الشركات الإماراتية وسعيها الدائم لدعم القطاع غير النفطي في دولة الإمارات.

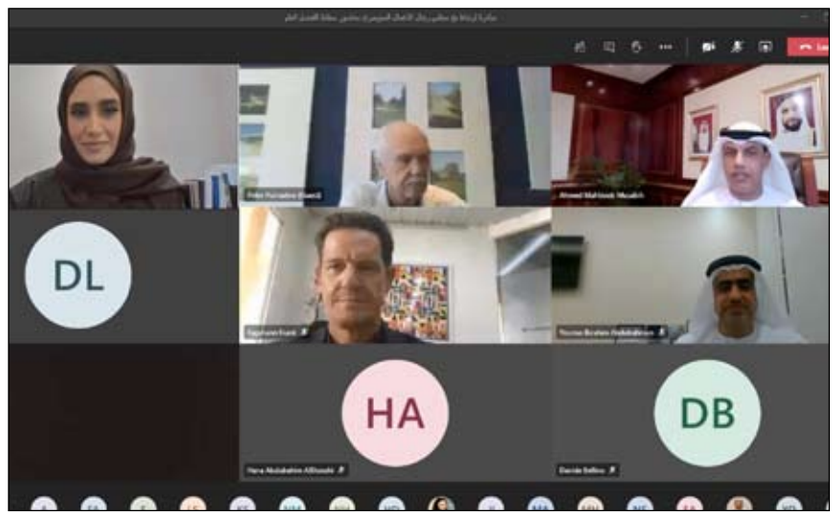

جمارك دبي تبحث تعزيز التبادل التجاري مع سويسرا

•• دبي –وام:

بحث سعادة أحمد محبوب مصبح المدير العام لجمارك دبي مع وفد دبلوماسي واقتصادي سويسري برئاسة فرانك ايجمان القنصل العام لجمهورية سويسرا آفاق التعاون الاقتصادي المشترك وتعزيز التبادل التجاري بين دبي وسويسرا.

وتطرق الاجتماع عبر تقنية الاتصال المرئي إلى خطة التحفيز الاقتصادي التي أطلقتها الحكومة الاتحادية والحكومة المحلية في دعم الأنشطة الاقتصادية والتخفيف من الآثار المترتبة على تداعيات فيروس كرونا المستجد وكذلك الإجراءات التي اتخذتها جمارك دبي لدعم سلسلة الإمداد العالمية ومجموعات العمل والتجارة في دبي .

ويأتي هذا اللقاء الذي ضم أكثر من 30 شركة سويسرية تعمل في دبي وحضره عدد من المدراء التنفيذيين ومدراء الإدارات في الدائرة في إطار جهود جمارك دبي للتنسيق مع الشركاء التجاريين وبحث آخر مستجدات فيروس كرونا "كوفيد 19" والتعاون المشترك للتخفيف من تداعيات الجائحة على التبادلات التجارية وكذلك استشراف مستقبل القطاع لمرحلة ما بعد كرونا.

واكد سعادة أحمد محبوب مصبح حرص جمارك دبي على تطوير التعاون مع الهيئات الدبلوماسية والشركات السويسرية لمواكبة الشراكة الاستراتيجية في العلاقات بين دولة الامارات العربية المتحدة وجمهورية سويسرا في مختلف المجالات بما في ذلك التجارة خاصة مع توقيع اتفاقية التجارة الحرة بين دول مجلس التعاون والرابطة الأوروبية للتجارة الحرة /EFTA/ والتي تعد سويسرا عضواً رئيسياً فيها.. مشيداً بالتبادلات التجارية بين دبي وسويسرا الشريك التجاري الرابع لدبي.

وقال سعادته إن مبادرة "ارتباط" التي أطلقتها جمارك دبي لتطوير علاقاتها مع الشركات وقطاعات الأعمال الأجنبية تعد منصة شفافة لمناقشة تعزيز العلاقات التجارية ودعم مستوى الخدمات والتسهيلات الجمركية المقدمة للتجار والمستثمرين عبر اجتماعات دورية مع الجهات والهيئات الدبلوماسية للدول الصديقة وشركائنا التجاريين.

وتطرق سعادة المدير العام لجمارك دبي إلى مستجدات جائحة كورونا مشيراً إلى أن الإمارات تحتل المرتبة الأولى عربياً في مؤشر التعافي الاقتصادي من آثار كوفيد – 19 ما يظهر المرونة والديناميكية التي يتمتع بها الاقتصاد الوطني وقدرته على امتصاص الآثار المترتبة على التحديات العالمية.

وأكد أن مبادرات التحفيز التي أقرتها حكومة دبي للقطاع الاقتصادي بشكل عام والتجاري خصوصاً أسهمت في دعم الشركات وتوفير السيولة لممارسة أعمالهم خلال جائحة كرونا كما أسهمت المحفزات في توفير السلع و البضائع للسوق المحلي وحماية الأمن الغذائي والصحي ومن هذه المبادرات رد 20 بالمائة من الرسوم الجمركية المدفوعة للبضائع المستوردة مباشرة إلى السوق المحلي والغاء ورد الضمانات لوكلاء التخليص والشحن والمحدد بمبلغ 50 ألف درهم وإعفاء المراكب التجارية والخشبية التقليدية المسجلة في الدولة من رسوم خدمات الرسو للسفن القادمة والمغادرة ورسوم التحميل في مرفأ دبي وميناء الحمرية و إلغاء شرط الصك المصرفي عند تقديم طلبات التظلمات الجمركية و الغاء شرط الدفعة الأولى المحدد بنسبة 25 بالمائة لطلبات تقسيط الرسو وخفض 80 بالمائة على الغرامات الجمركية. وعبر سعادته عن تفاؤله بمستقبل القطاع التجاري والاقتصادي لدولة الإمارات بشكل عام ودبي على وجه الخصوص خاصة أن العام المقبل سيشهد العديد من الفعاليات العالمية التي تستضيفها الإمارات ومنها معرض إكسبو 2020 دبي والذي تنطلق فعالياته في الأول من أكتوبر 2021.

وقال إن جمارك دبي تسعى دائماً إلى الارتقاء بمستوى الخدمات من خلال ابتكار أنظمة ومشاريع متطورة لأتمتة الإجراءات الجمركية لجعلها أكثر سهولة وسلاسة.. مشيراً إلى أن الدائرة أنجزت 7.2 مليون معاملة جمركية في النصف الاول من العام الجاري بفضل تقنياتها الأكثر تطوراً.

لجنة شؤون التقنية والطاقة في الوطني الاتحادي تناقش تطوير ودعم الصناعات الوطنية

•• أبوظبي–الفجر:

أفادت سعادة عائشة راشد ليتيم رئيسة لجنة شؤون التقنية والطاقة والثروة المعدنية في المجلس الوطني الاتحادي خلال اجتماع للجنة في مقر الأمانة العامة للمجلس الوطني الاتحادي في دبي، بأن اللجنة ناقشت تطوير ودعم الصناعات الوطنية، واطلعت على الدراسات الفنية والبحوث الخاصة بتطوير الصناعات الوطنية، وجهود الجهات المعنية في دعم الاقتصاد الوطني، خاصة في الظروف الراهنة.

وذكرت سعادتها أن خطة عمل اللجنة تضمنت عقد لقاءات عدة مع مختلف الجهات المعنية بقطاع الصناعة في الدولة، للاطلاع على التحديات التي تقف أمامها وسبل تطوير القطاع لما له من أهمية كبيرة في دعم الاقتصاد الوطني.

حضر اجتماع اللجنة سعادة كلا من: محمد عيسى الكشف مقرر اللجنة، ويوسف عبدالله البطران، والدكتورة نضال محمد الطنيجي، وعفراء بخيت العليلي، ومريم ماجد بن ثنيه، وصابرين حسن اليماحي.

وأشارت سعادة رئيسة اللجنة إلى أن اللجنة نظرت إلى الحوافز والمنح المقدمة لدعم الصناعات الوطنية وحمايتها من الصناعات الأجنبية، والتعاون والتنسيق مع الجهات المحلية والاتحادية في دعم الصناعات الوطنية، واطلعت على أهم تحديات التوطين في المنشآت الصناعية الخاصة وتطبيقها للاشتراطات البيئية، والمنافسة بين المنتج الصناعي في الدولة ونظيره من الخارج. وأكدت ليتيم أن اللجنة تسعى إلى إيجاد حلول ناجحة لهذه التحديات من ناحية إنشاء مراكز لدعم الابتكار الصناعي، والنظر في الاحتياجات الحالية والمستقبلية، وتأسيس أكاديمية محلية لتخريج العنصر البشري المواطن القادر على إدارة وتشغيل وتنمية القطاع الصناعي، ووضع الخطط المستقبلية والنظر في احتياجات سوق العمل، وتشكيل اللجان المتخصصة من الخبراء والمستثمرين، وتقديم الحوافز للمستثمرين المساهمين في دعم استراتيجيات الدولة.

ونوهت سعادتها على أهمية توحيد السياسات والاجراءات المتبعة في كل إمارة للمساهمة في تسريع الإجراءات المتعلقة بالمشروعات الصناعية، وتسهيل إجراءات التراخيص والرسوم وغيرها، وأكدت على أهمية الحاجة إلى تأسيس مؤسسات خاصة بتمويل المشاريع الصناعية على مستوى الدولة.

من جهته أفاد سعادة محمد عيسى الكشف مقرر اللجنة أن القطاع الصناعي يعتبر من أهم القطاعات الاقتصادية لأي دولة خاصة بعد تداعيات أزمة فيروس كورونا المستجد التي أبرزت أهمية القطاع الصناعي في مواجهة هذا التحدي، عدا عن الدور الفعال لهذا القطاع في عملية التنمية وقياس قوة الاقتصاد الوطني في ظل خضم التطورات الاقتصادية العالمية، وأن دعم هذا القطاع يعود على كافة القطاعات الاقتصادية والمجتمعية في الإمارات بالنمو والاستقرار.

وقال الكشف إن اللجنة خلال اجتماعها اطلعت على بعض الرسائل الواردة من مختلف الجهات، حيث استعرضت الأمانة العامة للمجلس خلال الاجتماع جدول متابعة طلب لجنة شؤون التقنية والطاقة والثروة المعدنية معلومات حول موضوع تطوير الصناعة الوطنية.

وأضاف الكشف أن اللجنة كلفت الأمانة العامة بإعداد تصور للزيارات الميدانية والجهات التي سيتم زيارتها بناءً على ما تم طرحه خلال الاجتماع وستعقد اللجنة اجتماعها القادم يوم الأربعاء الموافق 4-11-2020م بمقر الأمانة العامة في دبي لاستكمال مناقشة موضوع تطوير الصناعات الوطنية بحضور الجهات المعنية.

وتختص لجنة شؤون التقنية والطاقة والثروة المعدنية في المجلس الوطني الاتحادي بدراسة مشروعات القوانين والموضوعات العامة والاتفاقيات والمعاهدات الدولية ذات الصلة بالتقدم التقني وتطوره، والطاقة ومصادرها سواء كانت تقليدية أو متجددة، وخدمات الكهرباء والمياه، وتنمية واستغلال الثروة المعدنية، وقطاع الاتصالات والفضاء، وما يحيله المجلس أو رئيسه إلى اللجنة للدراسة وإبداء الرأي، وغير ذلك من المسائل التي تدخل في اختصاص الوزارات المعنية بعمل اللجنة.

تهدف الآلية الى الاستفادة من خبرات القطاع الخاص ودعم القطاع العقاري

القابضة والدار توقعان اتفاقية بشأن إدارة وتنفيذ مشاريع في أبوظبي بقيمة 30 مليار درهم

•• أبوظبي–وام:

وجهت اللجنة التنفيذية في إمارة أبوظبي بتطوير آلية عمل لتنفيذ المشاريع الحكومية الرأسمالية وذلك ضمن جهود حكومة أبوظبي في دعم القطاع العقاري في الإمارة ومبادرات الشراكة بين القطاعين العام والخاص.

وبناء عليه قامت شركة أبوظبي التنموية القابضة القابضة - ADQ - وشركة الدار العقارية "الدار" بتوقيع مذكرة تفاهم، تتولى بموجبها الدار إدارة وتنفيذ مشاريع رئيسية بقيمة إجمالية تقارب 30 مليار درهم، أكبرها مشروع "مدينة الرياض" ومشروع "شمال بني ياس" بالإضافة إلى مشاريع أخرى في منطقتي العين والظفرة، والتي ستضم مجتمعة عند الانتهاء من تطويرها أكثر من 25 ألف أرض وفيلا للمواطنين بالإضافة إلى البنية التحتية المرتبطة بها. وتشمل الآلية قيام الدار العقارية بالإشراف الإداري على مشاريع شركة أبوظبي للخدمات العامة "مساندة" لضمان اتساق مشاريع البنية التحتية الحكومية الرأسمالية الحالية.. وتنفذ مساندة حالياً مجموعة من المشاريع في مجالات متعددة مثل التعليم والرعاية الصحية والبنية التحتية والخدمات الاجتماعية وإدارة المرافق.

وتتوقع الدار إنهاء عملية انتقال إدارة المشاريع قبل نهاية العام الجاري، مما يضمن استمرار تطوير جميع المشاريع الحالية والمقرر تسليمها خلال السنوات الخمس المقبلة.

وقال سعادة محمد حسن السويدي، الرئيس التنفيذي لـ "القابضة ".. إن المكانة الرائدة والسجل القوي اللذان تتمتّع بهما الدار في قطاع العقارات سيسهمان في مواصلة تنفيذ مجموعة من المشاريع الحكومية البارزة في الإمارة موضحا أن هذه الاتفاقية، تمثل على وجه الخصوص، تقدما لافتاً على صعيد تسريع تنفيذ مشاريع إسكان المواطنين والبنية التحتية الرئيسية في الإمارة والأهم من ذلك، ستعمل على تنسيق العمليات التجارية والاستراتيجية في القطاع».

من جانبه قال طلال الذيابي، الرئيس التنفيذي لشركة الدار العقارية.. إن الدار أثبتت قدرتها عبر سنوات طويلة في إنجاز المشاريع السكنية والتجارية البارزة ومشاريع البنية التحتية الكبرى بنجاح. كما تتماشى هذه الصفقة مع استراتيجيتنا التطويرية، والتي ستسهم في تعزيز نمو أرباحنا المستقبلية.

بنك رأس الخيمة الوطني يقدم خدمة الجيل الثالث من الدرهم الإلكتروني

•• أبوظبي–وام:

أعلن بنك رأس الخيمة الوطني عن تقديم خدمة الجيل الثالث من الدرهم الإلكتروني وذلك بالتعاون مع وزارة المالية واكد البنك في بيان نشر على الموقع الالكتروني لسوق أبوظبي للأوراق المالية أن الخدمة هي عبارة عن منصة دفع غير نقدية تمكن المستخدمين من إجراء المعاملات بسهولة، كما أنها وسيط سلس ومريح وآمن يركز على إدماج المعاملات الرقمية للقطاع الحكومي في جميع أنحاء الدولة ويعد بنك رأس الخيمة الوطني أحد البنوك الشريكة في منظومة الدرهم الإلكتروني وسيتم إتاحة الخدمة بسهولة في الأسابيع القادمة للعديد من الجهات الحكومية في جميع بدء وزارة الطاقة والصناعة الموقرة. وبالمثل، ستتبع عدد من الوزارات والهيئات و أنحاء الدولة، بدء من وزارة الطاقة والصناعة وسيتبع ذلك العديد من الوزارات والهيئات والجهات الحكومية في رأس الخيمة.

وقال المهندس شريف سليم العلماء وكيل وزارة الطاقة والبنية التحتية" : يبرز الدرهم الإلكتروني النظرة الاستشرافية لدولة الإمارات والمتمثلة باقتصاد أخضر قائم على المعرفة والتنمية المستدامة مؤكدا ان الدرهم الإلكتروني يعد نظاماً مبتكرا للمستخدمين ومن شأنه المساهمة في إنجاز المعاملات بسهولة وأمن وكفاءة من جانبه قال سعيد راشد اليتيم، الوكيل المساعد لقطاع الموارد والميزانية في وزارة المالية "تحرص وزارة المالية على مواصلة التعاون مع مختلف البنوك والمؤسسات المالية بهدف توسيع انتشار واعتماد وتطوير منظومة الدرهم الإلكتروني لتمكين الجهات الحكومية المحلية والاتحادية، ومؤسسات القطاع الخاص بالدولة من تحصيل الرسوم بكفاءة وفعالية عالية، وبما يتماشى مع مستهدفات الأجندة الوطنية لرؤية الإمارات 2021 الرامية للارتقاء بجودة الخدمات المقدمة للأفراد والشركات" وأضاف : "تواصل وزارة المالية جهودها الدؤوبة لتطوير منظومة الدرهم الإلكتروني، ومواكبة التحول الرقمي على مستوى الخدمات المالية، وذلك لتلبية المتطلبات الحالية والمستقبلية من عمليات دفع رسوم الخادمات الحكومية، والمساهمة في تحقيق رؤية قيادتنا الرشيدة في استشراف المستقبل وتلبية متطلباته.

514 مليون درهم تصرفات عقارات دبي أمس

•• دبي–وام:

بلغت التصرفات العقارية في دائرة الأراضي والأملاك بدبي أمس أكثر من 514 مليون درهم حيث شهدت الدائرة تسجيل 183 مبايعة بقيمة 355.59 مليون درهم منها 7 مبايعات للأراضي بقيمة 37.14 مليون درهم و176 مبايعة للشقق والفلل بقيمة 318.45 مليون درهم .

وجاءت أهم مبايعات الأراضي بقيمة 19 مليون درهم في منطقة نخلة جميرا تليها مبايعة بقيمة 4 ملايين درهم في منطقة الوصل .

وتصدرت منطقة الوصل المناطق من حيث عدد المبايعات إذ سجلت مبايعتين بقيمة 8 ملايين درهم وتلتها منطقة الحبية الثالثة بتسجيلها مبايعتين بقيمة 4 ملايين درهم وثالثة في حدائق الشيخ محمد بن راشد بتسجيلها مبايعة بقيمة 4 ملايين درهم .

وفيما يتعلق بأهم مبايعات الشقق والفلل جاءت مبايعة بقيمة 48 مليون درهم بمنطقة البرشاء الأولى كأهم المبايعات تلتها مبايعة بقيمة 19 مليون درهم في منطقة برج خليفة وأخيرا مبايعة بقيمة 10 ملايين درهم في منطقة نخلة جميرا.

اعلان بالنشر لحضور اجتماع الخبرة

العدد ١٣٠٧٢ بتاريخ ٢٠٢٠/١٠/٢٦

في الدعوى رقم: ٢١٢٩ / ٢٠٢٠ تجاري جزئي - دبي

المدعي عليه: فندق هالو ذ.م.م

في الدعوى المذكورة اعلاه بناءا على تكليف محكمة دبي بندبي خبيرا مصرفيا في الدعوى المذكورة اعلاه المرفوعه من: مصرف ابوظبي الاسلامي (المدعي) ضدكم وعليه يرجى حضوركم في جلسة الخبرة او وكيلا معتمدا يمثلكم وتقديم ما لديكم من مستندات تخص الدعوى وذلك يوم الاحد الموافق: ٢٠٢٠/١١/١ في تمام الساعه ١١:٠٠ صباحا في مقر مكتب الخبير: عبدالمجيد المرزوقي الكائن بمدينة دبي - ديرة - شارع بني ياس - بناية برج المصرف - الطابق ١٥ - مكتب رقم ١٥٠٤ - موبايل: ٠٥٠٦١١١٤٢١ - ت: ٠٤٢٥٥٥٣٦٣ - ف: ٠٤٢٥٥٥٤٣٣.

الخبير المصرفي
عبدالمجيد محمد المرزوقي

محاكم دبي
محكمة دبي الابتدائية

العدد ١٣٠٧٢ بتاريخ ٢٠٢٠/١٠/٢٦

اعلان بالنشر

في الدعوى رقم ٢٢٩٦/٢٠١٧/٢٠ تجاري كلي

موضوع الدعوى : بطلان البيع والتنازل والتسجيل الحاصل من المدعي على المركبة موضوع الدعوى لصالح المدعي عليها الثالثة مع بطلان كافة ما يترتب على ذلك من اثار والزام المدعي عليهم بان يؤدوا للمدعي (١,٣٥٠,٠٠٠,٠٠) درهم مع الفائدة والرسوم والمصاريف والاتعاب

طالب الإعلان : محمد جمال سيف محمد الحريز الفلاسي - صفته بالقضية : مدعي

المطلوب إعلانهما : ١- احمد ابراهيم فهمي حسن ٢- مكتب إدارة اعمال الشيخ ذياب بن خليفة ال نهيان مؤسسة فردية- صفتهما بالقضية : مدعي عليهما - مجهولي محل الإقامة

موضوع الإعلان : نعلنكم بان المحكمة حكمت بجلستها المنعقدة بتاريخ ٢٠١٨/١١/٢٦ في الدعوى المذكورة أعلاه لصالح/محمد جمال سيف محمد الحريز الفلاسي حكمت المحكمة حضوريا للمدعي عليه الرابع وبمثابة الحضور وللباقين اولا: بقبول ادخال بنك المشرق خصما في الدعوى شكلا - ثانيا: برفض الدفع المبدي من المدعي عليه الرابع بعدم قبول الدعوى لرفعها على غير ذي صفة - ثالثا: ببطلان بيع السيارة الحاصل من المدعي للمدعي عليه الثالث - رابعا: برفض الدعوى بالنسبة للمدعي عليهما الثالث والرابع والخصم المدخل - خامسا: بالزام المدعي عليهما الاول والثاني بان يؤديا للمدعي مبلغ (٩٣٠٠٠٠) درهم والفائدة على ذلك المبلغ بواقع ٩٪ سنويا من تاريخ صيرورة هذا الحكم نهائيا وحتى السداد التام والزمت المدعي عليهما الاول والثاني بالمصاريف ومبلغ الف درهم مقابل اتعاب المحاماة ورفضت ما عدا ذلك من طلبات. حكما بمثابة الحضوري قابلا للاستئناف خلال ثلاثين يوما اعتبارا من اليوم التالي لنشر هذا الاعلان صدر باسم صاحب السمو الشيخ محمد بن راشد بن سعيد آل مكتوم حاكم دبي وتلى علنا.

رئيس القسم

حكومة دبي
محـــاكم دبـــي

العدد ١٣٠٧٢ بتاريخ ٢٠٢٠/١٠/٢٦

اعلان بالنشر

رقم: ٢٠٢٠/٦٠٤٨

المنذر: المصريه والاماراتيه للمشاريع التجارية ش.ذ.م.م

المنذر اليه الاول: غلامي للتجارة العامة ذ.م.م

المنذر اليه الثاني: خسرو بخش علي غلامي - ايراني الجنسية

الموضوع نشر الانذار المحرر لدى الكاتب العدل برقم: ٢٠٢٠/١/١٦٣٤٢٠

يخطر المخطر/المخطر اليهما بضرورة دفع مبلغ وقدره (١٣٨,٩٨٣,٢٥) مائة وثمانية وثلاثون الف وتسعمائة وثلاثه وثمانون درهم وخمسه عشر فلسا - خلال مدة أقصاها سبعه ايام من تاريخ نشر هذا الانذار والا سيضطر المخطر الى اتخاذ الاجراءات القانونية ضدهما وعليه يلتمس المخطر من سعاده كاتب العدل اخطارهم بهذا رسميا

الكاتب العدل

الامارات العربية المتحدة
وزارة العدل

العدد ١٣٠٧٢ بتاريخ ٢٠٢٠/١٠/٢٦

إعلان مدعي عليه بالنشر

لدى مكتب إدارة الدعوى محكمة الشارقة المحكمة الإبتدائية المدنية الإتحادية

في الدعوى رقم SHCFICIREA2020 /0004938 **مدني (جزئي)**

إلى المدعي عليه : ريتشارد اووسو بواتينج

مجهول محل الإقامة : الشارقة منطقة العزره شارع الشيخ سالم بن سلطان القاسمي بناية سكن سائقين اجرة الشارقة

فان ادارة قضايا الدولة نيابة عن المدعية تطلب من عدالة المحكمة الموقرة ما يلي:

اولا: بصفة مستعجلة منع سفر المدعي عليه خشية فراره او سفره خارج الدولة - ثانيا: ١- التصريح بقيد الدعوى واعلان المندعي عليه بصحيفة الدعوى ٢- الزام المدعي عليه بان يؤدي للمدعية مبلغ وقدره (٣٥٢٢٠,١٠) درهم اضافة الى الفائدة القانونية ٣- الزام المدعي عليه بالرسوم والمصاريف ومقابل اتعاب المحاماة

انت مكلف بالحضور بجلسة ٢٠٢٠/١١/٢ امام مكتب إدارة الدعوى محكمة الشارقة المحكمة الإبتدائية المدنية - مكتب رقم (مكتب مدير الدعوى رقم ٦) شخصيا او بواسطة وكيل معتمد - وتقديم مذكرة جوابية على الدعوى مرفقا بها كافة المستندات وذلك خلال مدة لا تزيد على عشرة ايام من تاريخ النشر وذلك للنظر في الدعوى المذكور رقمها اعلاه - بوصفك مدعي عليه. حرر بتاريخ ٢٠٢٠/١٠/٢٠م

مدير الخدمات القضائية

حكومة دبي
محـــاكم دبـــي

العدد ١٣٠٧٢ بتاريخ ٢٠٢٠/١٠/٢٦

انذار عدلي بالنشر

رقم: ٢٠٢٠/٥٩٥١

المنذرة/مرحبا لتجارة ادوات الانارة ش.ذ.م.م

المنذر اليهما: ١- نجمة الاضواء لتجارة الادوات الكهربائية ش.ذ.م.م ٢- بهماني احمد ابوبكر - هندي الجنسية

بموجب الانذار رقم ٢٠٢٠/١/١٤٢٥٩٥ انذار عدلي والمسجل لدى كاتب العدل بدبي فان المنذرة تنذر المنذر اليهما بضرورة سداد المبلغ المترصد بذمتهما والبالغ قدره (٦٠٦٠٦) درهم ستون الفا وستمائة وسته درهم - وذلك في فترة قوامها (٧) ايام من تاريخ اعلان هذا الانذار في حال عدم استجابتكم وسدادكم المبلغ المترصد بذمتكم خلال المدة المذكورة والمحددة اعلاه فسوف نتخذ كافة الاجراءات القانونية التي تحفظ جميع حقوق موكلنا المنذرة مع الاحتفاظ بالحق بالمطالبة مستقبلا بالتعويض عما تسبب فيه المنذر اليهما من ضرر للمنذرة مع التذكير انه وفي هذه الحاله سوف يتحمل المنذر اليهما كامل وكافة التبعات القانونية المتعلقة بذلك من رسوم محاكم والمصروفات والفوائد القانونية ومقابل اتعاب المحاماة

الكاتب العدل

فقدان شهادة أسهم

العدد ١٣٠٧٢ بتاريخ ٢٠٢٠/١٠/٢٦

يعلن السيد/ أحمد عمر قادري (إماراتي الجنسية) عن فقدان شهادة أسهم صادرة من (الشركة العالمية لزراعة الاسماك) بعدد (1200) سهم..

على من يجدها برجاء تسليمها للشركة المذكورة اعلاه او تسليمها لأقرب مركز شرطة.. او الاتصال على تلفون رقم: 0506210038 مشكورا.

محاكم دبي
محكمة دبي الابتدائية

العدد ١٣٠٧٢ بتاريخ ٢٠٢٠/١٠/٢٦

اعلان بالنشر

في الدعوى رقم ٣٣٣٨/٢٠٢٠/٦٠ امر اداء

موضوع الدعوى : امر اداء بمبلغ وقدره (٨٥٠,٠٠٠,٠٠) درهم اماراتي و ١٢٪ الفوائد القانونية على مبلغ المطالبة من تاريخ الاستحقاق وحتى تمام السداد

طالب الإعلان : شركة الفا للادوات الكهربائية ش.ذ.م.م - صفته بالقضية : مدعي

ويمثله: عائشة محمد حسن طاهر - صفته بالقضية : وكيل

المطلوب إعلانهما : ١- مؤسسة سترلينك لاعمال التمديدات الصحية والكهربائية مؤسسة فردية رخصة تجارية رقم: ٢٢٧٤١٥ صادرة من دائرة التنمية الاقتصادية بدبي باسم المالك/علي احمد حمد بن هويدي الفلاسي ٢- علي احمد حمد بن هويدي الفلاسي - صفتهما بالقضية : مدعي عليهما

مجهولي محل الإقامة

موضوع الإعلان :

قررت محكمة دبي الابتدائية بتاريخ ٢٠٢٠/٨/٢٢ اولا: انفاذ العقد التجاري المبرم بين الطرفين - ثانيا: الزام المدعي عليهما (١- مؤسسة سترلينك لاعمال التمديدات الصحية والكهربائية ٢-علي احمد حمد بن هويدي الفلاسي) بان يؤديا للمدعية/ شركة الفا للادوات الكهربائية ش.ذ.م.م مبلغ وقدره (٨٥٠,٠٠٠) درهم والفائدة القانونية بواقع ٩٪ من تاريخ الاستحقاق الحاصل في ٢٠١٦/٩/٢٢ وحتى السداد التام وبالرسوم والمصاريف ومبلغ الف درهم مقابل اتعاب المحاماة - ولكم الحق في إستئناف الأمر خلال ١٥ يوم من اليوم التالي لنشر هذا الاعلان.

رئيس القسم

مركز فض المنازعات الايجارية

العدد ١٣٠٧٢ بتاريخ ٢٠٢٠/١٠/٢٦

اعلان حضور المدعي عليه بالنشر

في الدعوى ٠٢/٠٩٥٥١/٢٠٢٠ / سكني

الى المدعى عليه : هريش كومار ونجانى

بما أن المدعي : خالد وجمال الغرير للعقارات ش.ذ.م.م

قد أقام ضدكم الدعوى ٠٢/٠٩٥٥١/٢٠٢٠ /سكني ايجارات امام المركز بطلب الزامكم بالتالي

اخلاء عقار - ان المدعى عليه يمتنع عن سداد الأجرة للمأجور للفترة من ٢٠١٨/١١/٣ وحتى ٢٠٢٠/٣/٢ فترصد بذمته مبلغ ١٧٧,٣٣٦ درهم ويمتنع عن سداده رغم اخطاره بالسداد او الإخلاء في ٢٠٢٠/٤/٢٣

مطالبة مالية - انه ترصد بذمة المدعى عليه مبلغ كقيمة ايجارية للفترة من ٢٠١٨/١١/٣ وحتى ٢٠٢٠/٣/٢ و رغم اخطاره بالنشر في ٢٠٢٠/٤/٢٣ يمتنع عن السداد .

مطالبة مالية - ان العقد تضمن النص على غرامة ارتداد كل شيك مبلغ (١٠٠٠) وقد ارتد عدد (٥) شيك دون صرف

الزام بتسليم مستندات - الزام المدعي عليه بتسليم شهادة براءة ذمة من هيئة كهرباء ومياه دبي عن العين المؤجرة

مطالبة مالية - الزام المدعي عليه بالقيمة الايجارية عن الفترة من ٢٠٢٠/٣/٣ وحتى تاريخ الاخلاء الفعلي للعين

مطالبة مالية- الزام المدعى عليه بالرسوم والمصاريف

وقررت اللجنة القضائية اعلانكم بالنشر للمثول امام اللجنة (اللجنة الابتدائية الثالثة) او من ينوب عنكم بتوكيل يوم ٢٠٢٠/١٠/٢٧ حيث سيتم عقد الجلسة من خلال الاتصال المرئي عن بعد وذلك على الرابط الذي سيتم ارساله اليكم من خلال امين سر اللجنة يرجى ارفاق المذكرات على النظام ان وجدت قبل الجلسة ، للاطلاع على اللائحة ووثائق الدعوى يرجى زيارة الموقع: www.rdc.gov.ae وانشاء اسم مستخدم برقم الهوية او الرخصة التجارية وفي حال تخلفكم عن الحضور سوف يتم اتخاذ الاجراءات القانونية في غيابكم.

الامارات العربية المتحدة
وزارة العدل

العدد ١٣٠٧٢ بتاريخ ٢٠٢٠/١٠/٢٦

مذكرة إعلان حكم بالنشر

صادرة من محكمة محكمة الشارقة - المحكمة الابتدائية المدنية

في الدعوى رقم SHCFICILABMIN2020 /0001729 **عمالي (جزئي)**

الى المحكوم عليه: السهم لمقاولات تركيب وحدات التكييف ٩١٠٥٣٥٤

نحيطكم علما بانه بتاريخ: ٢٠٢٠/٦/١٧ قد حكمت عليك هذه المحكمة في الدعوى المذكورة بالرقم اعلاه لصالح/شان علي سليم اختر بالتالي:

حكمت المحكمة بمثابة الحضوري: بالزام المدعي عليها بان تؤدي للمدعية مبلغ (١٠٣١٥) درهم وتذكرة العودة الى موطنه عن الالغاء او المغادرة تسليمه جواز سفره والرسوم والمصاريف المناسبة واعفاء المدعي من باقي الرسوم والمصروفات ورفض الدعوى فيما زاد عن ذلك من طلبات ، حكما قابلا للاستئناف خلال المده القانونية.

القاضي/عصام محمود رحمه
محكمة الشارقة
محكمة الابتدائية المدنية

فقدان جواز سفر

فقدت المدعوة /نوره ابراهيم حاصل البلوشي، جزر القمر الجنسية - جواز سفرها رقم (NBE205526) من يجده عليه تسليمه الى سفارة جزر القمر او أقرب مركز شرطة

فقدان جواز سفر

فقد المدعو /جايمي جي ار بيوزا تيونجسون ، الفلبين الجنسية - جواز سفره رقم (P0904914A) من يجده عليه الاتصال بتليفون: 0563803997

فقدان جواز سفر

فقد المدعو /ايميلي تان ابينج ، الفلبين الجنسية - جواز سفره رقم (p9103252a) من يجده عليه الاتصال بتليفون: 0501591004

فقدان جواز سفر

فقد المدعو /اشياه كوسى جودورو، اثيوبيا الجنسية - جواز سفره رقم (EP5134371) من يجده عليه تسليمه الى سفارة اثيوبيا او أقرب مركز شرطة

محاكم دبي
محكمة دبي الابتدائية العمالية

العدد ١٣٠٧٢ بتاريخ ٢٠٢٠/١٠/٢٦

اعلان بالنشر

في الدعوى ٤٨٠٢/٢٠١٩/١٣ عمالي جزئي

موضوع الدعوى : المطالبة بمستحقات عماليه وقدرها (٥٩٢٩٤) درهم وتذكرة عوده بمبلغ (٢٠٠٠) درهم والرسوم والمصاريف واتعاب المحاماة رقم الشكوى MB194499518AE/2019

طالب الإعلان / ١-شركة بالحصا للسياحة والسفر ذ.م.م - صفته بالقضية : مدعى عليه

المطلوب إعلانه : ١- شاهين اير انترناشونال ليمتد - صفته بالقضية :الخصم المدخل

مجهول محل الاقامة

موضوع الإعلان : قد أقام عليك الدعوى وموضوعها المطالبة بمستحقات عماليه وقدرها (٥٩٢٩٤) درهم وتذكرة عوده بمبلغ (٢٠٠٠) درهم والرسوم والمصاريف واتعاب المحاماة رقم الشكوى MB194499518AE/2019. وحددت لها جلسة يوم الاثنين الموافق ٢٠٢٠/١١/٢ الساعة ١١,٠٠ ص بقاعة التقاضي عن بعد لذا فأنت مكلف بالحضور أو من يمثلك قانونيا وعليك بتقديم ما لديك من مذكرات او مستندات للمحكمة قبل الجلسة بثلاثة أيام على الأقل

رئيس القسم

دولـة الامـارات العربيـة المتحدة
وزارة الاقتصاد / إدارة العلامات التجارية

تعلن إدارة العلامات التجارية عن تقدم الوكيل سابا وشركاهم – تي ام بي بطلب لتجديد تسجيل العلامة التجارية .:

CITY STARS

المودعة بالرقم: 146918
باسم: جولدن بيراميدز بلازا (شركة مساهمة مصرية)
عنوانه/ها: مشروع سيتي ستارز، شارع عمر بن الخطاب، مركز ستارز، الطابق الرابع، هليوبوليس، القاهرة، مصر
والمسجلة بالرقم 158572 بتاريخ: 2011/10/30
ذلك لتمييز البضائع / الخدمات / المنتجات التالية:
الورق و الورق المقوى و السلع والاصناف المصنوعة من الورق و الورق المقوى، غير المشمولة في فئات أخرى، المطبوعات، لزوم تجليد الكتب، الصور الفوتوغرافية، القرطاسية من ورق واقلام ونحوها، اللصوق بوصفها قرطاسية واللصوق المخصصة للاستعمالات المنزلية، لوازم الفناتين، الالات الكاتبة ومستلزمات المكاتب (باستثناء اثاث المكاتب)، لزوم ولوازم التدريب والتعليم (باستثناء اجهزة وتجهيزات التدريب والتعليم)، مواد الصر والتغليف البلاستيكية (غير المشمولة في فئات أخرى)، حروف الطباعة، الرواسم و كليشهات الطباعة ، في الفئة 16.
وستظل الحماية نافذة المفعول لمدة عشرة سنوات اخرى اعتباراً من تاريخ انتهاء الحماية في 2020/09/13
هذا و يجوز تجديد الحماية لمدد اخرى متتالية كل منها عشر سنوات وفقا للاوضاع و الشروط المنصوص عليها بالمادة (19) من القانون الاتحادي رقم 37/ 1992 الصادر في شأن العلامات التجارية .

دولـة الامـارات العربيـة المتحدة
وزارة الاقتصاد / إدارة العلامات التجارية

تعلن إدارة العلامات التجارية عن تقدم الوكيل سابا وشركاهم – تي ام بي بطلب لتجديد تسجيل العلامة التجارية .:

blissworld

المودعة بالرقم: 112366
باسم: بليس وورلد ال ال سي
عنوانه/ها: 145 اس فيرفاكس أفينيو، لوس انجلوس، كاليفورنيا 90036، الولايات المتحدة الاميركية
والمسجلة بالرقم 154667 بتاريخ: 2011/10/03
ذلك لتمييز البضائع / الخدمات / المنتجات التالية:
مستحضرات تبييض الأقمشة و سواها من المواد والمستحضرات المستخدمة في غسيل وكوي الملابس، ومستحضرات التنظيف والصقل والفرك والكشط، الصابون بأنواعه، العطور، الزيوت العطرية او الطيارة ومستحضرات التجميل وغسول الشعر، مستحضرات تنظيف الأسنان، في الفئة 3.
وستظل الحماية نافذة المفعول لمدة عشرة سنوات اخرى اعتباراً من تاريخ انتهاء الحماية في 2018/05/08
هذا و يجوز تجديد الحماية لمدد اخرى متتالية كل منها عشر سنوات وفقا للاوضاع و الشروط المنصوص عليها بالمادة (19) من القانون الاتحادي رقم 37/ 1992 الصادر في شأن العلامات التجارية .

دولـة الامـارات العربيـة المتحدة
وزارة الاقتصاد / إدارة العلامات التجارية

تعلن إدارة العلامات التجارية عن تقدم الوكيل سابا وشركاهم – تي ام بي بطلب لتجديد تسجيل العلامة التجارية .:

mentos

منتـــــــوس

المودعة بالرقم: 136462
باسم: بيرفيتي فان مل بينيلوكس بي. في
عنوانه/ها: 20 زويت انفال، بريدا 4815، هولندا
والمسجلة بالرقم 129402 بتاريخ: 2011/01/23
ذلك لتمييز البضائع / الخدمات / المنتجات التالية:
المعجنات والحلويات، الحلوى، الحلوى القابلة للمضغ، أقراص السكاكر الكروية، أقراص السكاكر الكروية المحتوية على العلكة، حلوى الكراميل، الشوكولاتة، الكاكاو، العلكة، علكة نفخ الفقاقيع، حلوى النعنع، السوس، المصاصات، الجيلي (حلويات)، التوفي، الحلويات، السكر في الفئة 30
وستظل الحماية نافذة المفعول لمدة عشرة سنوات اخرى اعتباراً من تاريخ انتهاء الحماية في 2019/12/06
هذا و يجوز تجديد الحماية لمدد اخرى متتالية كل منها عشر سنوات وفقا للاوضاع و الشروط المنصوص عليها بالمادة (19) من القانون الاتحادي رقم 37/ 1992 الصادر في شأن العلامات التجارية .

دولـة الامـارات العربيـة المتحدة
وزارة الاقتصاد / إدارة العلامات التجارية

تعلن إدارة العلامات التجارية عن تقدم الوكيل سابا وشركاهم – تي ام بي بطلب لتجديد تسجيل العلامة التجارية .:

CLEOPATRA

المودعة بالرقم: 146914
باسم: جولدن بيراميدز بلازا (شركة مساهمة مصرية)
عنوانه/ها: مشروع سيتي ستارز، شارع عمر بن الخطاب، مركز ستارز، الطابق الرابع، هليوبوليس، القاهرة، مصر
والمسجلة بالرقم بتاريخ: 2017/02/27
ذلك لتمييز البضائع / الخدمات / المنتجات التالية:
خدمات النقل؛ توضيب وتغليف وتخزين السلع، خدمات تنظيم الرحلات والاسفار، في الفئة 39.
وستظل الحماية نافذة المفعول لمدة عشرة سنوات اخرى اعتباراً من تاريخ انتهاء الحماية في 2020/09/13
هذا و يجوز تجديد الحماية لمدد اخرى متتالية كل منها عشر سنوات وفقا للاوضاع و الشروط المنصوص عليها بالمادة (19) من القانون الاتحادي رقم 37/ 1992 الصادر في شأن العلامات التجارية .

دولـة الامـارات العربيـة المتحدة
وزارة الاقتصاد / إدارة العلامات التجارية

تعلن إدارة العلامات التجارية عن تقدم الوكيل سابا وشركاهم – تي ام بي بطلب لتجديد تسجيل العلامة التجارية .:

TOYOSET

المودعة بالرقم: 23665
باسم: تويوتومي كو., ليمتد
عنوانه/ها: 17-5 موموزونو - تشو ميزوهو - كو، ناجويا-شي، ايكي-كن، اليابان
والمسجلة بالرقم 20005 بتاريخ: 1999/02/22
ذلك لتمييز البضائع / الخدمات / المنتجات التالية:
تجهيزات التدفئة و الطهي و التبريد و التجفيف و التهوية بما في ذلك أجهزة تدفئة الغرف بما فيها المدافئ الكهربائية للغرف و مدافئ الغرف التي تعمل بالكاز و مدافئ الطهي التي تعمل بالكاز، اجهزة تكييف الهواء بما في ذلك مكيفات الهواء النقالة و اجهزة تبريد الهواء النقالة ، في الفئة 11.
ÇáÇÔÊÑÇßÇÊ: الحماية للعلامة في مجملها
وستظل الحماية نافذة المفعول لمدة عشرة سنوات اخرى اعتباراً من تاريخ انتهاء الحماية في 2017/09/29
هذا و يجوز تجديد الحماية لمدد اخرى متتالية كل منها عشر سنوات وفقا للاوضاع و الشروط المنصوص عليها بالمادة (19) من القانون الاتحادي رقم 37/ 1992 الصادر في شأن العلامات التجارية .

دولـة الامـارات العربيـة المتحدة
وزارة الاقتصاد / إدارة العلامات التجارية

تعلن إدارة العلامات التجارية عن تقدم الوكيل سابا وشركاهم – تي ام بي بطلب لتجديد تسجيل العلامة التجارية .:

GAVOA

المودعة بالرقم: 99655
باسم: اوغست ستورك كاي جي.
عنوانه/ها: والدشتراسه 27، 13403 برلين، المانيا
والمسجلة بالرقم 102048 بتاريخ: 2010/04/19
ذلك لتمييز البضائع / الخدمات / المنتجات التالية:
الكاكاو، المشروبات التي تحتوي على الكاكاو، القهوة، مشروبات القهوة، القهوة مع الحليب، القهوة الاصطناعية؛ الحلوى، الشوكولاتة و منتجات الشوكولاتة، المعجنات، و جميع البضائع المذكورة اعلاه المصنوعة من الشوكولاتة و القهوة و مستخرجات القهوة او نكهات القهوة. في الفئة 30.
وستظل الحماية نافذة المفعول لمدة عشرة سنوات اخرى اعتباراً من تاريخ انتهاء الحماية في 2017/09/05
هذا و يجوز تجديد الحماية لمدد اخرى متتالية كل منها عشر سنوات وفقا للاوضاع و الشروط المنصوص عليها بالمادة (19) من القانون الاتحادي رقم 37/ 1992 الصادر في شأن العلامات التجارية .

دائـرة التـنـمـيـة الاقـتـصـاديـة
DEPARTMENT OF ECONOMIC DEVELOPMENT

العدد ١٣٠٧٢ بتاريخ ٢٠٢٠/١٠/٢٦

إعـــــلان

تعلن دائـرة التنمية الاقتصادية بان الســادة/ ايليون للتصميم الداخلي رخصة رقم: CN 2663465 تقدموا الينا بطلب الغاء رخصة

فعلى كل من له حق او اعتراض على هذا الاعلان مراجعة دائرة التنمية الاقتصادية خلال اسبوع من تاريخ نشر هذا الاعلان والا فان الدائرة غير مسؤولة عن اي حق او دعوى بعد انقضاء المدة حيث ستستكمل الاجراءات المطلوبة

قطاع الشؤون التجارية (أبوظبي)

دولـة الامـارات العربيـة المتحدة
وزارة الاقتصاد / إدارة العلامات التجارية

تعلن إدارة العلامات التجارية عن تقدم الوكيل سابا وشركاهم – تي ام بي بطلب لتجديد تسجيل العلامة التجارية .:

V7

المودعة بالرقم: 139301
باسم: انغرام ماكروترون جي ام بي اتش
عنوانه/ها: هايزينبيرجبوجين 3، 85609 دورناخ، ميونيخ، المانيا
والمسجلة بالرقم 157869 بتاريخ: 2011/10/25
ذلك لتمييز البضائع / الخدمات / المنتجات التالية:
الكوابل، تحديدا: كوابل التوصيل للحواسيب وكوابل التوصيل للحواسيب النقّالة وأجهزة الخادم الحاسوبية والحواسيب الشخصية، الشاشات، السماعات، الماسحات الضوئية، الطابعات، لوحات المفاتيح، أجهزة العرض، أجهزة إصدار المخططات الجغرافية، أيدي الألعاب الإلكترونية، أجهزة مداخل فأرات الحاسوب، أجهزة التلفاز وأجهزة الملاحة، محولات التيارات المتناوبة للحواسيب المتنقلة، سماعات الحواسيب الشخصية والسماعات متعددة الوسائط، أجهزة الإقفال الآمن الإلكترونية، أقفال الأمان الإلكترونية والمصفيات الإلكترونية للبيانات الخاصّة، مستلزمات الشبكات، تحديدا: المفاتيح الإلكترونية، أجهزة مداخل ناقلات البيانات التسلسلية العالمية، أجهزة التقديم، تحديدا: أجهزة التقديم اللاسلكية، أجهزة التحكم عن بعد، معدّات التحكم بالتقديم عن بعد، أجهزة التحكم بالتقديم عن بعد، المؤشرات الليزرية، الهواتف، سماعات الرأس، كاميرات الإنترنت، ناقلات البيانات التسلسلية العالمية ومنتجات ذاكرة البيانات، تحديدا: وسائط الذاكرة الإلكترونية، مثل: بطاقات الذاكرة، قطع حفظ الذاكرة الصغيرة الوامضة، حافظات الذاكرة على شكل أقلام، بطاقات الذاكرة، رقاقات الذاكرة، بطاقات الذاكرة الوامضة، الماسحات الضوئية المستخدمة في نقاط البيع، ماسحات أرقام رموز السلع، أجهزة التزويد بالكهرباء في الحالات الطارئة، في الفئة 9.
وستظل الحماية نافذة المفعول لمدة عشرة سنوات اخرى اعتباراً من تاريخ انتهاء الحماية في 2020/02/21
هذا و يجوز تجديد الحماية لمدد اخرى متتالية كل منها عشر سنوات وفقا للاوضاع و الشروط المنصوص عليها بالمادة (19) من القانون الاتحادي رقم 37/ 1992 الصادر في شأن العلامات التجارية .

دولـة الامـارات العربيـة المتحدة
وزارة الاقتصاد / إدارة العلامات التجارية

تعلن إدارة العلامات التجارية عن تقدم الوكيل سابا وشركاهم – تي ام بي بطلب لتجديد تسجيل العلامة التجارية .:

V7

المودعة بالرقم: 105964
باسم: انغرام ماكروترون جي ام بي اتش
عنوانه/ها: هايزينبيرجبوجين 3، 85609 دورناخ، ميونيخ، المانيا
والمسجلة بالرقم 101101 بتاريخ: 2010/03/29
ذلك لتمييز البضائع / الخدمات / المنتجات التالية:
الحواسيب، خصوصا: الحواسيب الشخصية المتنقلة، الحواسيب الرئيسيّة والحواسيب الشخصية وقطعها، إدخال البيانات، استخراج البيانات، نسخ البيانات، أجهزة نقل وتخزين البيانات، خصوصا، لوحات المفاتيح، الشاشات، أجهزة تسليط الضوء المستخدمة للعرض، الطابعات، الراسمات، الماسحات، أيدي التحكم في الألعاب الإلكترونية، أجهزة مدخلات الفأرة، أجهزة ووسائل التخزين، قارئات الأقراص المضغوطة، كروت الشبكات، كروت الرسومات الجرافيكية والأصوات، المودم، كروت المودم وكروت الاتصال عبر الرقم العالمي للهاتف المشترك وخزائن سماعات تكبير الصوت في الحاسوب وأجهزة التزويد بالطاقة الكهربائية الخاصّة بها، الكاميرات الرقمية، اللوحات الأم للحواسيب، ناقلات البيانات الآلية القابلة للقراءة، ناقلات البيانات الآلية القابلة للقراءة التي تحتوي على برامج الحاسوب، حيث تندرج كل المنتجات سابقة الذكر في هذا الصنف، شاشات العرض للشاشات الكبيرة المستخدمة لعرض البيانات، أجهزة الملاحة، بما يتضمن أجهزة الملاحة المتعلقة بتحديد المواقع الجغرافية العالمية جي بي إس - GPS وأجهزة الملاحة القابلة للنقل، أجهزة التلفاز، بما يتضمن أجهزة التلفاز المزوّدة بتكنولوجيا دي في بي تي - DVBT، أجهزة الإعادة الخاصة بتسجيل الصوت والصورة، بما يتضمّن مشغلات أقراص الفيديو الرقميّة ومشغلات إم بي 3 – MP3، أجهزة تسجيل الصوت والصورة، بما يتضمن أجهزة تسجيل الفيديو وأجهزة تسجيل الأقراص الصلبة، البطاريات، في الفئة 9.
وستظل الحماية نافذة المفعول لمدة عشرة سنوات اخرى اعتباراً من تاريخ انتهاء الحماية في 2018/01/27
هذا و يجوز تجديد الحماية لمدد اخرى متتالية كل منها عشر سنوات وفقا للاوضاع و الشروط المنصوص عليها بالمادة (19) من القانون الاتحادي رقم 37/ 1992 الصادر في شأن العلامات التجارية .

دولـة الامـارات العربيـة المتحدة
وزارة الاقتصاد / إدارة العلامات التجارية

تعلن إدارة العلامات التجارية عن تقدم الوكيل سابا وشركاهم – تي ام بي بطلب لتجديد تسجيل العلامة التجارية .:

BIOCARE

المودعة بالرقم: 141915
باسم: بايوكير ليميتد
عنوانه/ها: ليكسايد، 180 ليفورد لاين، كينغز نورتون، بيرمينغهام، بي 30 3أن تي المملكة المتحدة
والمسجلة بالرقم بتاريخ: 2011/10/26
ذلك لتمييز البضائع / الخدمات / المنتجات التالية:
المستحضرات والمواد الصيدلانية؛ المستحضرات والمواد للاستخدامات الطبية أو العلاجية أو الوقائية؛ المستحضرات والمواد للمداواة الطبيعية والمعالجة المثلية والمعالجة بالكائنات الحية الدقيقة؛ المقويات؛ المقويات العشبية؛ مستحضرات ومركبات الحمية؛ المكملات الغذائية؛ المستحضرات والمواد الفيتامينية والمعدنية؛ المستحضرات والمواد الأنزيمية؛ المستحضرات والمواد المضادة للتأكسد؛ المنتجات والمستحضرات التي تحتوي على شحم؛ المنتجات والمستحضرات التي تحتوي على الأحماض الدهنية؛ الإضافات والمكملات الغذائية للاستخدامات الطبية أو العلاجية أو الوقائية؛ المغذيات، مكملات التغذية، مستحضرات ومركبات التغذية، الإضافات الغذائية للاستخدام البشري؛ أغذية الرضع والعجزة؛ المركبات والخلاصات النباتية للاستخدام كمكملات غذائية؛ التحاميل؛ التحاميل المهبلية؛ التحاميل المهبلية العلاجية؛ التحاميل المهبلية كونها مواد تستخدم داخل المهبل؛ المواد المهبلية الكيماوية؛ تحاميل المداواة الطبيعية والمعالجة المثلية والمعالجة بالكائنات الحية الدقيقة؛ مستحضرات المداواة الطبيعية والمعالجة المثلية والمعالجة بالكائنات الحية الدقيقة المستخدمة كمواد مهبلية؛ التحاميل للاستخدامات الطبية أو العلاجية أو الوقائية؛ المواد المهبلية (كتحاميل) للاستخدامات الطبية أو العلاجية أو الوقائية؛ مزيلات الروائح المهبلية للحفاظ على النضارة المهبلية؛ المستحضرات والمواد البيطرية؛ المستحضرات والمواد الطبية أو العلاجية المستخدمة للحيوانات؛ أغذية الحيوانات الطبية؛ الإضافات الغذائية للحيوانات المستخدمة كمكملات غذائية؛ المشروبات الغذائية، المنتجات والمستحضرات لإعداد المشروبات الغذائية؛ المساحيق والأشربة المركزة والمركزات والمستحضرات الأخرى لإعداد المشروبات الغذائية؛ المستحضرات الغذائية المضافة للمشروبات، في الفئة 5.
وستظل الحماية نافذة المفعول لمدة عشرة سنوات اخرى اعتباراً من تاريخ انتهاء الحماية في 2020/05/03
هذا و يجوز تجديد الحماية لمدد اخرى متتالية كل منها عشر سنوات وفقا للاوضاع و الشروط المنصوص عليها بالمادة (19) من القانون الاتحادي رقم 37/ 1992 الصادر في شأن العلامات التجارية .

دولـة الامـارات العربيـة المتحدة
وزارة الاقتصاد / إدارة العلامات التجارية

تعلن إدارة العلامات التجارية عن تقدم الوكيل سابا وشركاهم – تي ام بي بطلب لتجديد تسجيل العلامة التجارية .:

BIOCARE

المودعة بالرقم: 141916
باسم: بايوكير ليميتد
عنوانه/ها: ليكسايد، 180 ليفورد لاين، كينغز نورتون، بيرمينغهام، بي 30 3أن تي المملكة المتحدة
والمسجلة بالرقم 158312 بتاريخ: 2011/10/26
ذلك لتمييز البضائع / الخدمات / المنتجات التالية:
مواد الزينة ومستحضرات التبرج؛ الصابون، العطور، المواد العطرية، الكولونيا، غسول ما بعد الحلاقة، مضادات التعرق، مزيلات الروائح الكريهة؛ مستحضرات التجميل، كريمات التجميل، مستحضرات البشرة، كريمات البشرة، غسول البشرة؛ كريمات مكافحة الشيخوخة، كريمات منع التجاعيد، المستحضرات والمواد الجلدية؛ المستحضرات الخاصة بالشعر، منتجات ومستحضرات العناية بالشعر، غسول الشعر، شامبو الشعر؛ معاجين الأسنان، غسول الفم، مستحضرات ومنتجات العناية بصحة الفم؛ الزيوت العطرية؛ مستحضرات ومنتجات إكساب البشرة اللون الأسمر بشكل اصطناعي؛ المنتجات والمستحضرات التي توضع بعد التعر

محاكم دبي
محكمة دبي الابتدائية

العدد ١٣٠٧٢ بتاريخ ٢٠٢٠/١٠/٢٦

اعلان بالنشر

في الدعوى ١١/٢٠٢٠/٣١ التماس اعادة نظر تجاري

موضوع الدعوى : التماس اعادة النظر في الدعوى رقم ٢٠١٦/٣٤٢ تجاري كلي والرسوم والمصاريف والاتعاب

طالب الإعلان / ١-مجموعة ام اتش ليبيا للاستثمار والخدمات المشتركة - صفته بالقضية : ملتمس

المطلوب إعلانه : ١- رويال اسيت مانجمنت - صفته بالقضية : ملتمس ضده

مجهول محل الاقامة

موضوع الإعلان : قد أقام عليك الدعوى وموضوعها التماس اعادة النظر في الدعوى رقم ٢٠١٦/٣٤٢ تجاري كلي والرسوم والمصاريف والاتعاب. وحددت لها جلسة يوم الاحد الموافق ٢٠٢٠/١١/١ الساعة ٩,٣٠ ص في القاعة رقم:ch2.E.22 لذا فأنت مكلف بالحضور أو من يمثلك قانونيا وعليك بتقديم ما لديك من مذكرات او مستندات للمحكمة قبل الجلسة بثلاثة أيام على الأقل

رئيس القسم

محاكم دبي
محاكم دبي الابتدائية

العدد ١٣٠٧٢ بتاريخ ٢٠٢٠/١٠/٢٦

اعلان بالنشر

في الدعوى رقم ٢٩١٤/٢٠٢٠/٦٠ امر اداء

موضوع الدعوى :المطالبة بالزام المطلوب الامر ضدها بان تؤدي مبلغ وقدره (١٥٦,٥١٦,١٥) درهم اماراتي لطالبة الامر مع الفائدة القانونية بواقع ٩٪ من تاريخ قيد الدعوى وحتى تمام السداد وشمول الامر بالنفاذ المعجل اضافة الى الرسوم والمصاريف واتعاب المحاماة

طالب الإعلان : فريش اكسبرس ش.ذ.م.م - صفته بالقضية : مدعي

ويمثله:نورة احمد موسى صنقور - صفته بالقضية : وكيل

المطلوب إعلانه : ١- أويشي كابيتال للضيافة ش.ذ.م.م - صفته بالقضية : مدعي عليه

مجهول محل الإقامة

موضوع الإعلان : قررت محكمة دبي الابتدائية بتاريخ ٢٠٢٠/٧/٣٠ اولا:بانفاذ العقد التجاري المبرم بين الطرفين - ثانيا:بالزام المدعي عليها/ أويشي كابيتال للضيافة ش.ذ.م.م بان تؤدي للمدعية/ فريش اكسبرس ش.ذ.م.م مبلغ وقدره (١٥٦,٥١٦,١٥) درهم والفائدة القانونية بواقع ٩٪ سنويا من تاريخ المطالبة القضائية الحاصل في:٢٠٢٠/٧/٢٦ حتى السداد التام وبالرسوم والمصاريف ومبلغ ألف درهم مقابل اتعاب المحاماة - ولكم الحق في إستئناف الأمر خلال ١٥ يوم من اليوم التالي لنشر هذا الاعلان.

رئيس القسم

محاكم دبي
محكمة التنفيذ

العدد ١٣٠٧٢ بتاريخ ٢٠٢٠/١٠/٢٦

اعلان بالنشر

في التنفيذ رقم ١٤٦٨/٢٠٢٠/٢٠٨ تنفيذ مدني

موضوع التنفيذ : تنفيذ الحكم الصادر في الدعوى رقم:٢٠١٩/٢٣٠٣ مدني جزئي، بسداد المبلغ المنفذ به وقدره (٤٢٥٥٨ درهم) شاملا للرسوم والمصاريف

طالب الإعلان : ستيفن فورشو بارلو - صفته بالقضية : طالب التنفيذ

المطلوب إعلانه: ١- فراس فارس سوبره - صفته بالقضية : منفذ ضده

مجهول محل الإقامة

موضوع الإعلان : قد أقام عليكم الدعوى التنفيذية المذكورة اعلاه والزامكم بدفع المبلغ المنفذ به وقدره (٤٢٥٥٨) درهم الى طالب التنفيذ أو خزينة المحكمة ، وعليه فان المحكمة ستباشر الاجراءات التنفيذية بحقكم في حالة عدم الالتزام بالقرار المذكور خلال (١٥) يوما من تاريخ نشر هذا الاعلان.

رئيس الشعبة

محاكم دبي
محكمة التنفيذ

العدد ١٣٠٧٢ بتاريخ ٢٠٢٠/١٠/٢٦

اعلان بالنشر

في التنفيذ رقم ٤٦٥/٢٠٢٠/٢١١ تنفيذ عقاري

موضوع الدعوى : تنفيذ الحكم الصادر في الدعوى رقم:٢٠٢٠/١ لجنة دعوى ٣٦٢/٢٠١٨ عقاري كلي

طالب الإعلان : صلاح عبدمعروف - صفته بالقضية : طالب التنفيذ

المطلوب إعلانهم: ١- لميس محمد فواز القاعاتي ٢- ديفيد تشارلز فيروتشر ٣- روان مروان خالد الخوالدة - صفتهم بالقضية : منفذ ضدهم - مجهولي محل الإقامة

موضوع الإعلان : قد أقام عليكم الدعوى التنفيذية المذكورة اعلاه والزامك بتنفيذ الحكم الصادر في الدعوى رقم ٢٠٢٠/١ لجنة دعوى ٣٦٢/٢٠١٨ عقاري كلي تعديل تسجيل ملكية الوحدة العقارية رقم ٤١٠٤ في بناء مارينا هايتز ١ الطابق ٤١ بمرسى دبي بالسجل العقاري لدى دائرة الاراضي والاملاك من اسم المدعي عليه الاول فرعيا (ديفيد تشارلز فيروتشر) الى اسم المدعيين (صلاح عبدمعروف ولحاظ حسن الحاج) مناصفة بينهما وما يترتب على ذلك من اثار ، وعليه فان المحكمة ستباشر الاجراءات التنفيذية بحقكم في حالة عدم الالتزام بالقرار المذكور خلال (١٥) يوما من تاريخ نشر هذا الاعلان.

رئيس الشعبة

اعلان اجتماع خبرة

العدد ١٣٠٧٢ بتاريخ ٢٠٢٠/١٠/٢٦

في الدعوى رقم: ١٦٦١ / ٢٠٢٠ تجاري جزئي

المدعي عليها:جرين بلوك لمقاولات البناء - لمالكها بدر محمد شركة ذات الشخص الواحد ش.ذ.م.م. - المقامة من قبل المدعية:اتصالات لادارة المرافق ذ.م.م

بما انه هناك دعوى مقامه ضدكم امام محاكم دبي تحت الرقم:٢٠٢٠/١٦٦١ تجاري جزئي وحيث انه تم ندبنا خبيرا محاسبيا في الدعوى فاننا وعملا باحكام قانون الاثبات رقم ١٠ لسنة ١٩٩٢ ندعوكم لحضور اجتماع الخبرة او من يمثلكم قانونا والذي سوف يعقد بمكتبنا على العنوان الموضوع ادناه وذلك يوم الاربعاء الموافق:٢٠٢٠/١٠/٢٨ في تمام الساعة:١١:٠٠ ظهرا مع احضار كافة المستندات المؤيدة لموقفكم في الدعوى ، عود ميثاء ، شارع ام هرير ، بالقرب من جسر ال مكتوم القادم من بر دبي باتجاه ديرة ، بناية الفجر ، أسفل البناية هومز ار اس للمفروشات ، خلف البناية نادي النصر الرياضي ، الطابق الثاني مكتب رقم ٢٠٧

الخبير المحاسبي
محمد سعيد أحمد الظنحاني

دولة الإمارات العربية المتحدة
وزارة العدل
محكمة الشارقة الاتحادية الابتدائية
مكتب إدارة الدعوى

العدد ١٣٠٧٢ بتاريخ ٢٠٢٠/١٠/٢٦

اعلان بالنشر

الى المدعي عليهما/١-شركة بي آر جي ايرون ستيل برايفيت ليمتد ٢-شركة بي آر جي ميدل ايست ش.م.ح ٣- ساناديب جويال عن نفسه وبصفته مدير لشركات اشدل وار سي دي ويافكو والورث.

نعلنكم بان المدعي/راجيش ساردارمال جاين عن نفسه وبصفته مالك شركة فايف اليمانت اندستري ليمتد في الدعوى رقم:٢٠٢٠/٥٠٥٤ تجاري كلي

قد رفع الدعوى المذكورة اعلاه يطالب فيها:

الحكم بالزامكم بالتضامن والتضامم بان تؤدوا له مبلغ (٩١,٧٥٠,٠٠٠) درهم والفائدة القانونية ١٢٪ من تاريخ رفع الدعوى وحتى تمام السداد مع الزامكم جميعا بالمصاريف والرسوم واتعاب المحاماه ، وفي مواجهة المدعي عليه الثالث احقية المدعي في تحويل ملكية الاسهم (المرهونة له) والمملوكة للشركات الاربع التي يديرها (المدعي عليه الثالث) بشركة (شيام فيرو ليمتد) كضمان للمديونية والتي تم تسليم المدعي طلبات تحويل ملكيتها موقعة ومختومة من مالكي الاسهم لنقلها للملكيته وفقا لبنود الاتفاق بينهما واقرار المدعى عليهم الصريح بخطابهم المؤرخ:٢٠١٧/١٢/١

لذا يقتضي حضورك امام مكتب ادارة الدعوى الكلية التجارية مكتب رقم (٩) بمحكمة الشارقة الاتحادية الابتدائية شخصيا او بواسطة وكيل معتمد وتقديم مذكرة جوابية على الدعوى مرفقا بها كافة المستندات وذلك يوم الخميس الموافق:٢٠٢٠/١١/٤ الساعة:٠٨:٣٠ صباحا وذلك للنظر في الدعوى المذكور المشار اليها اعلاه - بوصفك مدعي عليه وفي حال عدم حضورك سيتم اتخاذ الاجراءات القانونية بحقك غيابيا.

محكمة الشارقة الاتحادية الابتدائية
مكتب إدارة الدعوى

محاكم دبي
محاكم دبي الابتدائية

العدد ١٣٠٧٢ بتاريخ ٢٠٢٠/١٠/٢٦

اعلان بالنشر

في الدعوى رقم ٣٧٨١/٢٠٢٠/٦٠ امر اداء

موضوع الدعوى :المطالبة باصدار الامر بالزام المدعي عليه بسداد مبلغ (ثمانية ملايين درهم) والرسوم والمصاريف

طالب الإعلان : ام اف سي انترناشيونال م.م.ح - صفته بالقضية : مدعي

ويمثله:احمد حسن علي هاشم - صفته بالقضية : وكيل

المطلوب إعلانه : ١- يانجبينغ و مدير بورجاي إنيرجي م.د.م.س - صفته بالقضية : مدعي عليه

مجهول محل الإقامة

موضوع الإعلان : قررت محكمة دبي الابتدائية بتاريخ ٢٠٢٠/٩/١٦ بالزام المدعي عليهم/ بورجاي إنيرجي م.د.م.س ويانجبينغ وكوربوريشن وينج للتجارة العامة ش.ذ.م.م بان يؤدوا بالتضامن للمدعية/ ام اف سي انترناشيونال م.م.ح مبلغ (ثمانية ملايين درهم) والفائدة القانونية ٩٪ سنويا من تاريخ الاستحقاق في:٢٠١٩/١/١٨ وحتى السداد التام والرسوم والمصاريف ومبلغ الفين درهم مقابل اتعاب المحاماة - ولكم الحق في إستئناف الأمر خلال ١٥ يوم من اليوم التالي لنشر هذا الاعلان.

رئيس القسم

محاكم دبي
محكمة دبي الابتدائية

العدد ١٣٠٧٢ بتاريخ ٢٠٢٠/١٠/٢٦

اعلان بالنشر

في الدعوى رقم ١١/٢٠٢٠/٥٤٠ مدني جزئي

موضوع الدعوى : المطالبة بالزام المدعي عليهم بمبلغ وقدره (٩٣٧,٤٠١,٣١) درهم والرسوم والمصاريف واتعاب المحاماة والفائدة ٩٪ من تاريخ المطالبة الحاصل في ٢٠١٩/٨/٢٣ وحتى السداد التام

طالب الإعلان : المستشفى الامريكي دبي ش.ذ.م.م - صفته بالقضية : مدعي

المطلوب إعلانهما : ١- رابعة عبدالله عبدالرحمن ٢-عائشة سعيد حمد العري السويدي - صفتهما بالقضية : مدعي عليهما - مجهول محل الإقامة

موضوع الإعلان : نعلنكم بان المحكمة حكمت بجلستها المنعقدة بتاريخ ٢٠٢٠/١٠/٨ في الدعوى المذكورة أعلاه لصالح/المستشفى الامريكي دبي ش.ذ.م.م بالزام المدعي عليهما الثانية والثالثة بالتضامن فيما بينهما بان يؤديا الى المدعية مبلغ ومقداره (١,٥٥١,٩٢٠,١٦) درهم والفائدة القانونية بواقع ٩٪ من تاريخ الاستحقاق وحتى السداد التام والزمتهما بالرسوم والمصروفات ومبلغ الف درهم مقابل اتعاب المحاماة. حكما بمثابة الحضوري قابلا للاستئناف خلال ثلاثين يوما اعتبارا من اليوم التالي لنشر هذا الاعلان صدر باسم صاحب السمو الشيخ محمد بن راشد بن سعيد آل مكتوم حاكم دبي وتلى علنا.

رئيس القسم

محاكم دبي
محكمة التنفيذ

العدد ١٣٠٧٢ بتاريخ ٢٠٢٠/١٠/٢٦

اعلان بالنشر

في التنفيذ رقم ١٩٨/٢٠٢٠/٢٠٧ تنفيذ تجاري

إعلان وتكليف بالوفاء بالنشر

تفاصيل الإعلان بالنشر

الى المنفذ ضده/١- نجيب فايز نجيب قواسمه - مجهول محل الاقامة

بما ان الطالب التنفيذ/مجموعة سامبا المالية (فرع دبي)

قد أقام عليكم الدعوى التنفيذية المذكورة اعلاه والزامكم بدفع المبلغ المنفذ به وقدره (٥٣٩٩٣) درهم الى طالب التنفيذ او خزينة المحكمة

وعليه فان المحكمة ستباشر الاجراءات التنفيذية بحقك في حالة عدم الالتزام بالقرار المذكور خلال ١٥ يوما من تاريخ نشر هذا الاعلان.

رئيس الشعبة

محاكم دبي
محكمة دبي الابتدائية

العدد ١٣٠٧٢ بتاريخ ٢٠٢٠/١٠/٢٦

اعلان بالنشر

في الدعوى ٣٧٤٢/٢٠٢٠/١٦ تجاري جزئي

موضوع الدعوى : المطالبة بالزام المدعي عليها بمبلغ وقدره (٥٠٠٠,٦٠) درهم والرسوم والمصاريف واتعاب المحاماة والفائدة ٩٪ من المطالبة وحتى السداد التام

طالب الإعلان / ١-فريش بيك للتجارة ش.ذ.م.م - صفته بالقضية : مدعي

المطلوب إعلانه : ١- شركة سنجت التجارية ش.ذ.م.م - صفته بالقضية : مدعي عليه

مجهول محل الاقامة

موضوع الإعلان : قد أقام عليك الدعوى وموضوعها المطالبة بالزام المدعي عليها بمبلغ وقدره (٥٠٠٠,٦٠) درهم والرسوم والمصاريف واتعاب المحاماة والفائدة ٩٪ من المطالبة وحتى السداد التام. وحددت لها جلسة يوم الثلاثاء الموافق ٢٠٢٠/١٠/٢٧ الساعة ٨,٣٠ ص في قاعة التقاضي عن بعد لذا فأنت مكلف بالحضور أو من يمثلك قانونيا وعليك بتقديم ما لديك من مذكرات او مستندات للمحكمة قبل الجلسة بثلاثة أيام على الأقل

رئيس القسم

الامارات العربية المتحدة
وزارة العدل

العدد ١٣٠٧٢ بتاريخ ٢٠٢٠/١٠/٢٦

إعلان منفذ ضده بالنشر

محكمة الشارقة - محكمة التنفيذ المدنية

اخطار دفع في القضية رقم SHCEXCIPOR2020 /0002366 تجاري (جزئي)

الى المحكوم عليه:١- مطعم الشامي - ٢- عبدالقادر نظمي البوشي

حيث انه بتاريخ قد صدر الحكم المرفق صورة عنه ضدك لصالح المدعي المنفذ: فارم فريش ش.ذ.م.م- في القضية المشار اليها اعلاه

وبما ان المحكوم له المذكور قد تقدم بطلب لتنفيذ الحكم المذكور ودفع الرسم المحدد لذلك وبما ان الحكم المطلوب تنفيذه كالاتي:المجموع الكلي شاملا الرسوم والمصاريف:٩٨٥٧٦ درهم بالاضافة الى الفائدة القانونية بواقع ٥٪ من تاريخ ٢٠١٩/٩/٩ حتى تمام السداد

لذلك انت مكلف بتنفيذ ما جاء في السند التنفيذي المشار اليه اعلاه خلال ١٥ يوما من تاريخ اعلانك/اعلانكم بهذا الاخطار وفي حال تخلفك (م) عن ذلك فان المحكمة ستتخذ بحقك اجراءات التنفيذ الجبري المقررة قانونا.

القاضي/وائل احمد عبدالله
محكمة الشارقة
محكمة التنفيذ المدنية

محكمة دبي
محـــاكم دبـــي

العدد ١٣٠٧٢ بتاريخ ٢٠٢٠/١٠/٢٦

انذار عدلي بالنشر

رقم:٢٠٢٠/٥٩٩٩

المنذرة: ناسيتا جيويليريا للمجوهرات

بوكالة المحامين/د.احمد سعيد سالم بن هزيم وخالد محمد سعيد بوجسيم وعبدالله السويدي

ضد المنذر اليهما:١- حذيفة نعمان سوتيروالا ٢- سمينه حذيفة سوتيروالا

عنوانهما:امارة دبي ، جميرا ، مرسى دبي ، مبنى الرمال ١

الموضوع: طلب اعلان المنذر اليهما بالنشر

تتقدم المخطرة للمخطر اليهما بهذا الاخطار العدلي الماثل للمطالبة بالآتي

ان المخطر اليها ترفض كافة ما ساقه المخطرين بخصوص ما جاء بالاخطار العدلي موضوع الرد ويطالب المخطرين بالاتي:اولا: سحب الاخطار وكافة ماورد به من مزاعم بشأن المطالبة بالاجور المستقبلية للعين موضوع الاجار والاخطار واعتباره كأن لم يكن - ثانيا:في حال عدم استجابة المخطرين سيكون المخطر اليه مضطر لاتخاذ كافة الاجراءات القانونية لحماية حقوقها وتحميل المخطرين كافة الرسوم والمصاريف ومقابل اتعاب المحاماة

الكاتب العدل

الامارات العربية المتحدة
وزارة العدل

العدد ١٣٠٧٢ بتاريخ ٢٠٢٠/١٠/٢٦

إعلان مدعي عليه بالنشر

محكمة التنفيذ المدنية

في الدعوى رقم FUCEXCIPOR2020 /0000599 تجاري جزئي - اخرى

الى المنفذ ضده/المركز الطبي الجديد (مستشفى ان ام سي) - مجهول محل الاقامة

نعلنكم بان المنفذ/سكان للمقاولات الالكتروميكانيكيه ذ.م.م

قد اقام الدعوى المذكورة اعلاه للمطالبة بـ: (٢,٤١٠,٣٤٤,٦١) درهم لذا يتوجب عليكم الحضور امام محكمة الفجيرة الاتحادية الابتدائية - قسم التنفيذ خلال ١٥ يوما من تاريخ تسلمكم لهذا الاعلان ، لتقديم ما لديكم من دفاع ومستندات وفي حالة عدم حضوركم او ارسال وكيل معتمد ينوب عنكم فان المحكمة ستباشر الاجراءات القانونية في غيابكم.

القاضي/عصام عطوه العسيلي
محكمة الفجيرة
محكمة التنفذ المدنية

الامارات العربية المتحدة
وزارة العدل

العدد ١٣٠٧٢ بتاريخ ٢٠٢٠/١٠/٢٦

إعلان مدعي عليه بالنشر

المحكمة الابتدائية المدنية

في الدعوى رقم AJCFICICPL2020 /0002656 أمر اداء - لا ينطبق

الى المدعي عليه/١- حذيفا سيف الدين دولكاولا دولكاولا سيف الدين طيب علي ٢- شركة بايونير تكنيكال للتجارة ذ.م.م - مجهول محل الاقامة

نحيطكم علما بانه بتاريخ:٢٠٢٠/١٠/١٠ قد حكمت عليكم هذاالمحكمة في الدعوى المذكورة بالرقم اعلاه لصالح المدعي/مصطفى عبدالله نالوالا

بالتالي/نأمر بالزام المدعي عليهما بالتضامن ان يؤديا للمدعي مبلغ (٦٢٠٠٠٠) درهم والفائدة القانونية بواقع ٥٪ من تاريخ المطالبة وحتى السداد التام مع الرسوم والمصاريف والاتعاب ، حكما قابلا للاستئناف خلال ١٥ يوما اعتبارا من اليوم التالي لاستلامك هذا التبليغ.

القاضي/وجدي الشاذلي بن احمد
محكمة عجمان
المحكمة الابتدائية المدنية

الهلال كابيتال
اعلان نشر اجتماع خبرة

العدد ١٣٠٧٢ بتاريخ ٢٠٢٠/١٠/٢٦

في القضية رقم ٢٠٢٠/٦٧٣ تجاري كلي

المرفوعة من : بنك الاستثمار ش.م.ع - بوكالة: موزة الخظر للمحاماة والاستشارات القانونية - ضد المدعي عليهم : ١- ريني تيودور ستيفن ٢- انيل موداليل ايبن، بالاشارة الى كتاب محكمة دبي الابتدائية المؤرخ في ٢٠٢٠/١٠/١٢ والمتضمن تكليفي خبيرا في القضية المذكورة اعلاه نحيطكم علما بانه تقرر عقد اجتماع خبرة في القضية المذكورة يوم الاثنين الموافق ٢٠٢٠/١١/٢ الساعة ١١,٠٠ صباحا على ان يلتزم المدعي عليهم بالاتصال بهاتف مكتب الخبير لاعلامه باجراءات والآلية المتبعة لعقد الاجتماع المراد عقده بالتاريخ والتوقيت المبين اعلاه علما ان بيانات التواصل مع مكتب الخبير هي:هاتف رقم:٠٤٢٩٩٩٠٠٠ ، بريد الكتروني:experts@alhilalcapital.ae .

الخبير / احمد ماجد لوتاه- رقم قيد (١١١)

محاكم دبي
محكمة التنفيذ

العدد ١٣٠٧٢ بتاريخ ٢٠٢٠/١٠/٢٦

اعلان بالنشر

في التنفيذ رقم ٦٦٧١/٢٠٢٠/٢٠٧ تنفيذ تجاري

إعلان وتكليف بالوفاء بالنشر

تفاصيل الإعلان بالنشر

الى المنفذ ضده/١- شركة العين لمصنوعات الاسمنت والرخام ذ.م.م

مجهول محل الاقامة

بما ان الطالب التنفيذ/ليلك للاعمال الفنية ش.ذ.م.م

قد أقام عليكم الدعوى التنفيذية المذكورة اعلاه والزامكم بدفع المبلغ المنفذ به وقدره (١٠٦٦٩٨,٣٨) درهم الى طالب التنفيذ او خزينة المحكمة

وعليه فان المحكمة ستباشر الاجراءات التنفيذية بحقك في حالة عدم الالتزام بالقرار المذكور خلال ١٥ يوما من تاريخ نشر هذا الاعلان.

رئيس الشعبة

United Arab Emirates
Ministry of Justice

Date 26/ 10/ 2020 Issue No : 13072

Public Notices of a defendant at the Case Management Office, Sharjah Court, Federal Civil Court, the First Instance in Case No. SHCFICIREA20200004938 / Civil (Partial)

To the respondent: Richard Owusu Boateng
Place of residence: Unknown
Sharjah, Azra area, Sheikh Salem Bin Sultan Al Qasimi Street, Taxi Drivers' Residence Building, Sharjah
You are mandated to attend the hearing of 02/11/2020 in front of the Case Management Office, Sharjah Court, the First Instance Civil Court - Office No. (Case Manager Office No. 6) personally or through an authorized agent, and submit a rejoinder to the case attached to all the documents within a period not exceeding ten days from the date of notice in order to hear the case number mentioned above - as a defendant.
The Administration of State Cases on behalf of the respondent asks the esteemed justice of the court to: First: As a matter of urgency, to prevent the defendant from traveling for fear of escaping outside the country.
Second: Recording the lawsuit and notifying the defendant about it.
The plaintiff is obligated to pay the plaintiff an amount of (35,220.10 dirhams) thirty-five thousand two hundred twenty dirhams and 10 fils, in addition to the legal interest.
Obliging the defendant to pay fees and expenses and attorney fees.
Director of Judicial Services
Aisha Ibrahim Al-Harmoudi

محاكم دبي
محكمة التنفيذ

العدد ١٣٠٧٢ بتاريخ ٢٠٢٠/١٠/٢٦

اعلان بالنشر

في التنفيذ رقم ٢٠٢٠/٥٩٩٩/٢٠٢٠ تنفيذ عقاري

موضوع الدعوى : تنفيذ الحكم الصادر في الدعوى رقم:٢٠٢٠/١ لجنة دعوى ٣٦٢/٢٠١٨ عقاري كلي

طالب الإعلان : صلاح عبدمعروف - صفته بالقضية : طالب التنفيذ

المطلوب إعلانهم: ١- لميس محمد فواز القاعاتي ٢- ديفيد تشارلز فيروتشر ٣- روان مروان خالد الخوالدة - صفتهم بالقضية : منفذ ضدهم - مجهولي محل الإقامة

موضوع الإعلان : قد أقام عليكم الدعوى التنفيذية المذكورة اعلاه والزامك بتنفيذ الحكم الصادر في الدعوى رقم ٢٠٢٠/١ لجنة دعوى ٣٦٢/٢٠١٨ عقاري كلي تعديل تسجيل ملكية الوحدة العقارية رقم ٤١٠٤ في بناء مارينا هايتز ١ الطابق ٤١ بمرسى دبي بالسجل العقاري لدى دائرة الاراضي والاملاك من اسم المدعي عليه الاول فرعيا (ديفيد تشارلز فيروتشر) الى اسم المدعيين (صلاح عبدمعروف ولحاظ حسن الحاج) مناصفة بينهما وما يترتب على ذلك من اثار ، وعليه فان المحكمة ستباشر الاجراءات التنفيذية بحقكم في حالة عدم الالتزام بالقرار المذكور خلال (١٥) يوما من تاريخ نشر هذا الاعلان.

رئيس الشعبة

محاكم دبي
محكمة دبي الابتدائية

العدد ١٣٠٧٢ بتاريخ ٢٠٢٠/١٠/٢٦

اعلان بالنشر

في الدعوى رقم ١٤٨٧/٢٠١٩/٢٠ تجاري كلي

موضوع الدعوى : قبول لائحة الدعوى وقيدها واعلان المدعي عليها بها بالزام المدعي عليه بان يؤدي للمدعي مبلغ وقدره (٤٠٩٤٤٨١,٥٢) الزام المدعي عليه باداء التعويض المناسب للمدعي الجابر للاضرار التي لحقت به عما فاته من كسب وما لحقه من خسارة والذي يقدره المدعي بمبلغ (٢٠٠٠٠,٠٠) الزام المدعي عليه بالرسوم والمصاريف ومقابل اتعاب المحاماة

طالب الإعلان : مصرف ابوظبي الاسلامي - صفته بالقضية : مدعي

ويمثله:خلفان غانم سعيد خلفان الكعبي - صفته بالقضية : وكيل

المطلوب إعلانه : ١- عبدالعزيز عادل سيف عبدالرحمن جمعة - صفته بالقضية : مدعي عليه

مجهول محل الإقامة

موضوع الإعلان : نعلنكم بان المحكمة حكمت بجلستها المنعقدة بتاريخ ٢٠٢٠/٢/١٠ في الدعوى المذكورة أعلاه لصالح/مصرف ابوظبي الاسلامي بالزام المدعي عليه بان يؤد للمصرف المدعي مبلغ وقدره (٤٠٩٤٨١,٥٢) درهم والزمته المصروفات ومبلغ الف درهم مقابل اتعاب المحاماة ورفضت ماعدا ذلك من طلبات. حكما بمثابة الحضوري قابلا للاستئناف خلال ثلاثين يوما اعتبارا من اليوم التالي لنشر هذا الاعلان صدر باسم صاحب السمو الشيخ محمد بن راشد بن سعيد آل مكتوم حاكم دبي وتلى علنا.

رئيس القسم

GOVERNMENT OF DUBAI
DUBAI COURTS

Date 26/ 10/ 2020 Issue No : 13072

Judicial Notice by Publication

Document number: (4713/1/2020)

To notified parties: 1) STAR BSNL BUSINESSMEN SERVICES LLC, 2) CHAND TELKUDEN MUHAMMAD TELKUNDAN-Indian national,
Please note that the notifying party/Junaidu Moosariparampil Hassankpya-Indian national, has informed you by publication as follows: Whereas the notifying party serves this notice to you claiming payment of AED 90000 (AED Ninety thousand) within a maximum period of five days from the date of receipt of this legal notice, otherwise the notifying party shall take all the criminal and civil proceedings in order to preserve their rights and consider you responsible for all legal compensations, fees and expenses arising out of your breach of your contractual and legal obligations.
Notary Public

محاكم دبي
محكمة التنفيذ

العدد ١٣٠٧٢ بتاريخ ٢٠٢٠/١٠/٢٦

اعلان بالنشر

في التنفيذ رقم ٦٦٧١/٢٠٢٠/٢٠٧ تنفيذ تجاري

إعلان وتكليف بالوفاء بالنشر

تفاصيل الإعلان بالنشر

الى المنفذ ضده/١- شركة العين لمصنوعات الاسمنت والرخام ذ.م.م

مجهول محل الاقامة

بما ان الطالب التنفيذ/ليلك للاعمال الفنية ش.ذ.م.م

قد أقام عليكم الدعوى التنفيذية المذكورة اعلاه والزامكم بدفع المبلغ المنفذ به وقدره (١٠٦٦٩٨,٣٨) درهم الى طالب التنفيذ او خزينة المحكمة

وعليه فان المحكمة ستباشر الاجراءات التنفيذية بحقك في حالة عدم الالتزام بالقرار المذكور خلال ١٥ يوما من تاريخ نشر هذا الاعلان.

رئيس الشعبة

وزارة العدل
الشئون الفنية والتعاون الدولي
ادارة الكاتب العدل والتصديقات

العدد ١٣٠٧٢ بتاريخ ٢٠٢٠/١٠/٢٦

اعلان بالنشر

المرجع : ٢٠٢٠١٠٢٥/٣٨

ليكن معلوما للجميع بان السيد/ محمد علي منعت برامبيل الجنسية الهند يحمل جواز سفر رقم: K6388227 يرغب في البيع والتنازل عن كامل حصته البالغه ١٠٠٪ وذلك الى السيدة: نفيه فرسانه بنت داوود داتونيرى الجنسية الهند وتحمل بطاقة هوية رقم:٧٨٤١٩٩٨١٥٢٦٥٠٤٨ في الرخصة (كافتيريا محمد علي برامبيل) والتي تأسست بامارة الشارقة بموجب رخصة رقم (٥٦٤٤٥٥) الصادرة من دائرة التنمية الاقتصادية ، تغيير نشاط ، تغيير الاسم التجاري للشركة/المؤسسة ، تنازل صاحب الرخصة لاخر وعملابنص المادة (١٤) فقرة (٥) من احكام القانون الاتحادي رقم (٤) لسنة ٢٠١٣ في شان الكاتب العدل . فقد اقتضى نشر هذا الاعلان للعلم وانه سوف يتم التصديق على الاجراء المشار اليه بعد اسبوعين من تاريخ هذا الاعلان فمن لديه اي اعتراض حيال ذلك عليه مراجعة مكتب الكاتب العدل المذكور لاتباع الاجراءات القانونية.

الكاتب العدل
مركز الصقر لخدمات رجال الأعمال

محاكم دبي
محكمة دبي الابتدائية

العدد ١٣٠٧٢ بتاريخ ٢٠٢٠/١٠/٢٦

اعلان بالنشر

في الدعوى ٢١٦/٢٠٢٠/١٠٥ أحوال نفس غير مسلمين

موضوع الدعوى : المطالبة بنفقة زوجية ونفقة اولاد شاملة ومسكن والرسوم والمصاريف واتعاب المحاماة

طالب الإعلان / ١-برخه مالهوترا - صفته بالقضية : مدعي

المطلوب إعلانه : ١- بونيت مالهوترا اشوك مالهوترا - صفته بالقضية : مدعي عليه

مجهول محل الاقامة

موضوع الإعلان : قد أقام عليك الدعوى وموضوعها المطالبة بنفقة زوجية ونفقة اولاد شاملة ومسكن والرسوم والمصاريف واتعاب المحاماة. وحددت لها جلسة يوم الاحد الموافق ٢٠٢٠/١١/٢٢ الساعة ٩,٣٠ ص في قاعة التقاضي عن بعد في مبنى الاحوال الشخصية بمنطقة القرهود ،لذا فأنت مكلف بالحضور أو من يمثلك قانونيا وعليك بتقديم ما لديك من مذكرات او مستندات للمحكمة قبل الجلسة بثلاثة أيام على الأقل

رئيس القسم

فقدان شهادة اسهم

فقد السيد: راشد حميد احمد بن حزيم الرميثي/ اماراتى الجنسية من الشركة العالمية لزراعة الأسماك ش.م.ع - ابوظبي رقم الشهادة 1719088.
الرجاء من يجدها الاتصال على الرقم 0557755063

فقدان جواز سفر

فقد المدعو /محمد صادق جان باز خان، باكستان الجنسية - جواز سفره رقم (5460132EH) من يجده عليه تسليمه الى سفارة باكستان او أقرب مركز شرطة

فقدان جواز سفر

فقد المدعو /محمد سوهاج ليت مزمل حسين، بنغلادش الجنسية - جواز سفره رقم (BX0151776) من يجده عليه تسليمه الى سفارة بنغلادش او أقرب مركز شرطة

فقدان جواز سفر

فقد المدعو /محمد سيف الاسلام رسول احمد، بنغلادش الجنسية - جواز سفره رقم (BL0743722) من يجده عليه تسليمه الى سفارة بنغلادش او أقرب مركز شرطة

لإعلاناتكم في
الفجر
يرجى الاتصال على
هاتف: 024488300 - فاكس: 024489891
email:advt@alfajrnews.ae

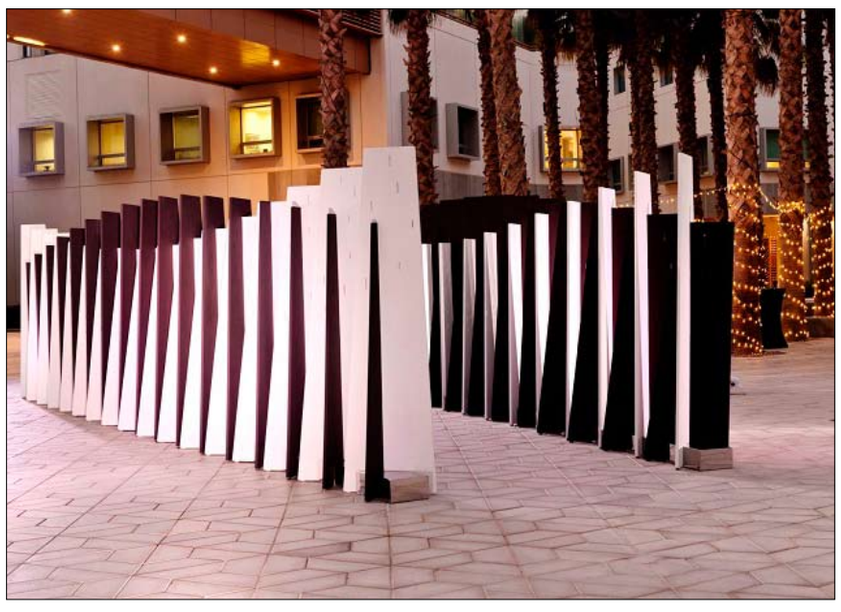

جامعة نيويورك أبوظبي تفتح باب المشاركة في جائزة كريستو وجان-كلود 2021 بنسختها التاسعة

•• أبوظبي-الفجر:

أعلنت جامعة نيويورك أبوظبي عن فتح باب المشاركة في النسخة التاسعة من جائزة «كريستو وجان-كلود» لعام 2021 حتى 4 فبراير من العام المقبل، وذلك برعاية سمو الشيخة شمسة بنت حمدان بن محمد آل نهيان، وبالشراكة مع مجموعة أبوظبي للثقافة والفنون.

وتعد الجائزة منصة مهمة تمثل نقطة انطلاق للفنانين الشباب في جميع أنحاء الدولة، حيث تسعى لرعاية المواهب الفنية في دولة الإمارات، وتشجيع الابتكار وتقديم أعمال فنية جديدة ومبدعة للجمهور، حيث تكرم سنوياً عملاً فنياً طموحاً مستلهماً من روح أعمال الفنانين العالميين الراحلين كريستو وجان كلود، ليتم عرضه في أماكن عامة ليستمتع به الجمهور.

وتستقبل الجائزة جميع الممارسين المبدعين المقيمين في دولة الإمارات من مختلف الفئات سواء من الطلاب الجامعيين أو حديثي التخرج الذين نالوا شهاداتهم الأكاديمية خلال السنوات الخمس الماضية، كما ترحب بطلبات التقديم من كافة الوسائط الفنية مثل التصوير، والنحت، والتركيبات، وفن الأرض، والفيديو. وسيحظى الفائز بجائزة مالية قدرها 10 آلاف دولار أميركي لاستكمال مجسمه الفنّي، إضافة إلى مبلغ 5 آلاف دولار مُقدمة شخصياً من قبل فريق كريستو، لتمويل المشاريع الفنية المستقبلية للفنان الفائز بالمسابقة والدراسة واكتساب الخبرة العملية.ومن المقرر أن يُعرض المشروع الفائز في حرم جامعة نيويورك أبوظبي في شهر نوفمبر من عام 2021، ليجول بعدها على عدة مواقع أخرى. ومن جانبها قالت إميلي دوهرتي، مديرة جائزة «كريستو وجان-كلود»: "سعدنا الإعلان عن فتح باب التقديم لجائزة «كريستو وجان-كلود» هذا العام، وندعو الجميع لتقديم أفكارهم ومقترحاتهم، نحن اليوم بحاجة للرؤية الإبداعية والفن والجمال والمشاركة الفكرية أكثر من أي وقت مضى، ومن الممكن أن توفر مثل هذه الجوائز الفنية الحافز لنبدع ونبتكر».

وأضافت دوهرتي: "نحن حريصون على الترحيب بشكل خاص بالفنانين الذين لازالوا في بداية مسيرتهم الفنية والمهنية، للمشاركة في النسخة التاسعة من جائزة كريستو وجين-كلود، وندعوهم للتواصل في حال رغبوا بمعرفة المزيد من المعلومات والتفاصيل عن المسابقة».

وقالت مايا أليسون رئيسة القيّمين الفنيين في جامعة نيويورك أبوظبي: "إن لجائزة «كريستو وجان-كلود» مكانة خاصة في قلب الفنون في جامعة نيويورك أبوظبي، فهي تمثل التزام جامعة نيويورك أبوظبي بتشجيع ودعم المواهب الفنية المستقبلية في دولة الإمارات، كما تعد هذه الجائزة، بالنسبة للفنانين الفائزين، بمثابة الحد الفاصل بين وقت التدريب والعمل لتصبح فناناً، والوقت الذي تصبح فيه فناناً ممارساً «.

والجدير بالذكر، أن جائزة "كريستو وجان-كلود" التي تأسست عام 2012، صممت بهدف تشجيع ابتكار أعمال فنية جديدة في الدولة، وتوفير منصة بارزة للفنانين البصريين ودعم مسيرة الفنان الفائز في الحياة العملية من مرحلة المفهوم إلى العرض.

تحت شعار في التباعد تضامن

ناشئة الشارقة تُطلق معرضها الافتراضي الفن للجميع الأربعاء

•• الشارقة-الفجر:

ضمن جهودها الرامية إلى تنمية مواهب منتسبيها في مجال الفنون وإكسابهم المعارف والمهارات من ذوي الخبرات؛ تُطلق "ناشئة الشارقة" التابعة لمؤسسة "ربع قرن" لصناعة القادة والمبتكرين، معرضها الافتراضي الأول "الفن للجميع"، الذي يُفتتح رسمياً يوم الأربعاء 28 أكتوبر ويستمر على مدار يومين تحت شعار "في التباعد تضامن».

ويهدف المعرض إلى توفير منصة رقمية تتيح الفرصة لمنتسبي ناشئة الشارقة والهواة من مختلف الفئات العمرية في دولة الإمارات العربية المتحدة، في عرض أعمالهم الفنية في بيئة حاضنة للإبداع، والتعرف إلى المدارس الفنية المختلفة، إلى جانب توظيف الأدوات المتاحة للتعبير بالفن.

وتتيح ناشئة الشارقة الفرصة لجميع أفراد المجتمع والمهتمين بمجال الفنون في حضور فعاليات المعرض من خلال تعبئة استمارة التسجيل على الموقع الإلكتروني WWW.Shjyouth.ae، أو من خلال صفحة ناشئة الشارقة على موقع انستغرام @SHJYOUTH. والمشاركة في الجلسة الحوارية المقامة على هامش المعرض.

وتوفر ناشئة الشارقة فرصة مجانية للجمهور في حضور الورش الفنية المصاحبة التي يشهدها اليوم الثاني للمعرض الخميس الموافق 29 أكتوبر، والتي تقدم من الساعة الرابعة عصراً وحتى السابعة مساءً، ومنها ورشة "لايت روم"، "الصور المتحركة"، وورشة "نصف حقيقة ونصف رسمة».

من خلال موقع الهيئة الإلكتروني ومنصة الشارقة تقرأ

الشارقة الدولي للكتاب يدعو زواره لحجز أوقات زيارتهم وحضورهم لفعاليات دورته الـ 39

•• الشارقة-الفجر:

أعلنت هيئة الشارقة للكتاب، عن فتح باب التسجيل أمام الجمهور من مختلف الفئات العمرية لزيارة الناشرين المشاركين في فعاليات الدورة الـ39 من معرض الشارقة الدولي للكتاب، وحضور فعالياته المصاحبة التي تقام هذا العام (عن بعد) خلال الفترة خلال الفترة من 4 وحتى 14 نوفمبر المقبل.

ويقام المعرض هذا العام في دورة استثنائية، تحت شعار (العالم يقرأ من الشارقة)، يستضيف خلالها ناشرين من مختلف بلدان العالم على أرض مركز اكسبو الشارقة، ضمن سلسلة اجراءات احترازية ووقائية تضمن سلامة الزوار والمشاركين في الحدث.

ويتاح أمام الزوار الراغبين بزيارته والتعرّف إلى دور النشر المشاركة الدخول إلى موقع الهيئة التالي: registration.sibf.com لتعبئة البيانات الخاصة، واختيار الأوقات المناسبة للزيارة، حيث كانت الهيئة قد أعلنت عن تخصيص أربعة أوقات مختلفة أمام الزوّار سيحددها سوار ملّون يمنح لكل زائر خلال تواجده في المعرض بهدف تنظيم آلية الزيارات انسجاماً مع سلسلة الإجراءات الاحترازية التي تتخذها للوقاية من فيروس كورونا المستجد.

وسيكون الراغبين بزيارة المعرض أمام فرصة الاختيار بين الأوقات التالية: الفترة الأولى من الساعة 10 صباحاً وحتى 1 ظهراً، أما الفترة الثانية فهي من الساعة 1 ظهراً وحتى 4 عصراً، أما الفترة الثالثة فهي من الساعة 4 عصراً وحتى 7 مساءً، فيما ستكون الفترة الرابعة من الساعة 7 مساءً وحتى 10 ليلاً.

وللراغبين بحضور الفعاليات والأنشطة الثقافية المصاحبة التي ينظمها المعرض هذا العام (عن بعد)، أعلنت الهيئة عن فتح باب التسجيل من خلال "منصة الشارقة تقرأ" التي تم إطلاقها لتستضيف جميع الفعاليات الثقافية التي تنظمها الهيئة (عن بُعد)، عبر الرابط sharjahreads.com وتعبئة البيانات المطلوبة وحجز المواعيد للاستفادة مما يقدمه الحدث من جلسات وندوات تستضيف نخبة من الأدباء والمبدعين العرب والعالميين.

يستعد لتدشين إصدارين جديدين

مركز حمدان بن محمد لإحياء التراث يشارك في الشارقة للكتاب 2020

•• دبي-الفجر:

يستعد مركز حمدان بن محمد لإحياء التراث للمشاركة في الدورة الـ 39 من معرض الشارقة الدولي للكتاب الذي ينطلق هذا العام تحت شعار "العالم يقرأ من الشارقة" وذلك في الفترة من 4 وحتى 14 نوفمبر المقبل في مركز إكسبو الشارقة.

وتأتي مشاركة المركز في معرض الشارقة الدولي للكتاب للعام السابع، تعزيزاً لنشر الوعي حول إصدارات مركز حمدان بن محمد لإحياء التراث وأنشطته الرامية لصون التراث المحلي بشتى الوسائل المتنوعة وحث الأجيال الجديدة على استدامته.

بصدد المشاركة، علقت فاطمة سيف بن حريز، مدير إدارة البحوث والدراسات في مركز حمدان بن محمد لإحياء التراث قائلة: "يعد معرض الشارقة الدولي للكتاب واحداً من أكبر ثلاثة معارض في العالم، وملتقى لثقافات إماراتية، عربية وعالمية وفضاء يضيء الكلمة وصفحات تواصل بين أمم وحضارات، نتاجها كتب قيّمة تنير العقول والمستقبل.

إذ أضحى المعرض اليوم منارة تنموية للفكر والثقافة، ومصباح للأمل في عملية إحياء ثقافة القراءة،

وتواجد المركز في هذا المحفل الأدبي يلقي الضوء على اعمال المركز من بحوث ودراسات وأعمال متخصصة بالجوانب الأدبية والفكرية واصداراته المرتبطة بالحياة الاجتماعية والاقتصادية في الدولة،

كما يعد منصة هامة لإطلاق كتب ومجلات وأبحاث المركز الجديدة.

وتتنوع هذه الإصدارات في مضامينها واختصاصاتها وما تطرحه من أوجه تراثية وعلمية تثري ثقافة القارئ أو المتلقي وتخدم الباحثين وطلبة العلم».

وأضافت بن حريز بأن المركز قد اتخذ كافة التدابير والإجراءات الاحترازية للازمة في جناحه بالمعرض، للمساهمة بدوره في الحد من انتشار جائحة كوفيد 19.

اصدارات جديدة ومعارض للصور

سيطلق مركز حمدان بن محمد لإحياء التراث في الجناح إصدارين جديدين، فيما سيعرض باقي إصداراته البالغة 25،

كما يضم الجناح ركناً خاصاً بكل إدارة لعرض الصور والأفلام القصيرة تعزيزاً لمسيرته في إحياء التراث والتوعية به.

وثيقتي

وثيقتي، هي احدى مبادرات مركز حمدان بن محمد لإحياء التراث الداعية لجمع المستندات والصور والوثائق القديمة من الأفراد والمؤسسات، وستعرض للمرة الاولى عدداً من الوثائق والصور القديمة في ركن خاص بالجناح.

الإذاعة الأولى في حفظ التراث الوطني

سوف تتواجد الأولى، الإذاعة الإماراتية، الوطنية،

التراثية التابعة للمركز لتغطي الحدث مباشرة عبر برامجها وأخبارها وستجري لقاءات خاصة مع المسؤولين وأصحاب الاختصاص في صون التراث الثقافي غير المادي بدولة الإمارات العربية المتحدة.

أحيت الفنانة إيمي طلعت زكريا، الذكرى السنوية الأولي لوفاة والدها، الذي رحل عن عالمنا في ٨ أكتوبر ٢٠١٩، حيث شاركت جمهورها صورة برفقة والدها معلقة عليها: "ظننت أني استسلمت لواقعي.. واعتدت العيش بدون أبي.. ولكن وربي أكاد أجن من فرط اشتياقي لك يا فقيد قلبي"، وبالتزامن مع هذه الذكرى قدمت له أغنية إهداء لروحه الطيبة.

ومن المعروف عن طلعت زكريا أنه كان من أكثر الناس مرحاً وطيبة و كان كوميديان درجة أولي،

مع الفنانة إيمي طلعت زكريا...كان هذا الحوار:

طرحت اغنية له في ذكرى وفاته

إيمى طلعت زكريا: أكاد أجن من فرط اشتياقي لوالدي

• ما أكثر الأشياء التي تفتقديها مع والدك؟

- هذه السنة مرت بصعوبة كبيرة علي، وافتقدت جزء كبير من قلبي، ووجوده معي، وأي بنت فقدت والدها ستفهم معنى هذا الشعور المؤلم.

• ما أكثر الأشياء التي كنت تتعودين أن تفعليها معه؟

- دائما كان يشاركني برأيه في جميع أعمالي، ولم أكن أستطيع أن أشارك في أى عمل جديد لي دون أخذ رأيه.

• ما أكثر دور كنت تحبين أن تشاركيه فيه؟

- من حسن حظى أن آخر أعماله التي قدمها هي مسرحية "ليلة زفاف المرحوم"، التي كان يشارك فيها النجم الكبير حسن يوسف، وكانت تعرض في السعودية، واستطعت أن أقوم بدور وأنا واقفة أمامه علي خشبة المسرح، كما أن الجمهور أحب تواجدنا مع بعض.

• ما هي الأعمال التي شاركت فيها بالتمثيل معه؟

- قدمت مسلسل "بث مباشر"، ولكن لم تكن هناك مشاهد تجمعنا سويا، كما أن هناك مسلسل ست كوم اسمه "عائلة حاحا"، وأمثل به أنا وأخي عمر مع والدنا، وهو من أحب الأعمال لي؛ لأنه يجمعنا سويا، ولكنه لم يتم إذاعته حتي الآن، وفي انتظار عرضه في أي وقت.

• وما أكثر الأشياء التي كانت تفرحه؟

- هو أن يري نجاح أولاده، سواء في حياتنا الشخصية أو العملية، كما أنه كان شديد التعلق والحب بنا.

• حدثينا عن الأشياء التي كانت تزعجه؟

- لم يكن يحب الجدال إطلاقا، وكان يعرف بشدة عناده، وكان يحب أن تنفذ الكلمة التي يقولها دون أن يدخل أحد في نقاشات كثيرة معه.

• ما الذي جذبك لتقدم أغنية له في ذكري وفاته؟

- لم أكن أحضر إطلاقا أن تطرح الأغنية بالتزامن مع ذكري وفاته، بينما كنت أفكر بها منذ أربعة شهور من قبل،

ولكن بالمصادفة عندما ابتدأنا بالعمل عليها انتهت في نفس المعاد،

ومتبقي بها أشياء بسيطة في المونتاج، وتم طرحها علي السوسيال ميديا.

• هل ستقدمين أغنية له في كل ذكري وفاة له؟

- بالطبع لا، أنا قمت بهذه الأغنية فقط لأنها أول ذكرى له وهو غير متواجد بيننا، ولكن فيما بعد سأداوم على أن أقدم أعمال خيرية تخصه هو، وتنفعه في آخرته.

نيرمين الفقي: (نسل الأغراب) مواقف مؤثرة وإنسانية رغم مضمونه التنافسي

فيما أعربت عن سعادتها بالمشاركة في مسلسل (نسل الأغراب)، الذي يجمعها بالفنانين أحمد السقا وأمير كرارة، كشفت الفنانة المصرية نيرمين الفقي، عن أدائها لشخصية غجرية خلال الأحداث، التي تدور حسبما أشارت، في إطار من الإثارة والتشويق وصراع قوي بين بطلي العمل.

وأضافت أن المسلسل يتضمن أيضاً العديد من المواقف المؤثرة والإنسانية رغم مضمونه التنافسي، وهذا ما شجعها على الموافقة على المشاركة في العمل، الذي كتبه ويخرجه محمد سامي، فيما تنتجه شركة سينرجي، والمقرر عرضه خلال الموسم الرمضاني المقبل.

وعلى صعيد الدراما أيضاً، تنشغل الفقي حالياً بتصوير مشاهد مسلسلها الجديد (لؤلؤ)، الذي تشارك في بطولته إلى جانب الفنانين مي عمر وأحمد زاهر ونجلاء بدر وإدوارد وغيرهم من نجوم الدراما الشباب.

والعمل سيقدم في 45 حلقة قبل حلول شهر رمضان الكريم.

كشفت كواليس مسلسل (مدرسة الحب)

جومانة مراد: أي شخصية أجسّدها أعيشها بتفاصيلها

كشفت الفنانة السورية جومانا مراد، كواليس إنتاجها مسلسل "مدرسة الحب"، والمشاركة فيه كممثلة، لافتة إلى أنها كانت مترقبة لردود الفعل على العمل. وقالت جومانا، في تصريح صحافي: "سعيدة جدا، بأن المسلسل نال إعجاب الجمهور. (مدرسة الحب) من إنتاجي، ويتناول العديد من قصص الحب، أشارك فيه كممثلة من خلال 8 حلقات، تحمل اسم (العاشق والمعشوق) مع ممثلين أتراك، أبرزهم: بولنت إينال، ومراد يلدريم، وكنت أنا الوحيدة العربية". وأضافت: "كنت متخوفة جدا من هذه التجربة، لأنها تحدث لأول مرة في الوطن العربي، لكن الحمد لله نالت إعجاب الجمهور، وردود الفعل كانت هائلة، وكنت (تريند) وقت عرض العمل".

وأردفت جومانا: "أي شخصية أجسّدها أعيشها بتفاصيلها، ومن الوارد أن يكون هناك تشابه في بعض الأمور بين جومانا وشخصيتي في المسلسل، لكن ما أعجبني في الدور أنه يحمل تحولات عديدة، ومستفز لأي ممثل".

وواصلت حديثها: "أعمل كمنتجة منذ عام 2008، هذا ليس أول إنتاج لي، وعادة ما أشارك في الأعمال التي أنتجها، ويُعد (مدرسة الحب) من أقل الأعمال التي شاركت بها كممثلة وكانت من إنتاجي".

علي ربيع يحتفل بـ"الخطة العايمة" بصورة كوميدية لشخصيته فى الفيلم

مازال فيلم "الخطة العايمة" يحقق إيرادات فى شباك التذاكر، حيث يقوم ببطولته مجموعة من النجوم من بينهم غادة عادل وعمرو عبد الجليل وعلى ربيع، وغيرهم من الفنانين، حيث مازال الفنانون يحصدون نجاح الفيلم حتى الآن، فقد نشر على ربيع صورة عبر حسابه على موقع التواصل الاجتماعى "إنستجرام"، بنفس الشخصية التى يؤديها فى أحداث الفيلم، وعلق على الصورة "حمزون من فيلم الخطة العايمة".

وتفاعل عدد من المتابعين مع على ربيع والصورة الساخرة التى نشرها عبر حسابه، حيث يظهر يرتدى ملابس سوداء، ونظارة نفس اللون، وعلق بعض المتابعين بتعليقات ساخرة وكوميدية.

فيلم "الخطة العايمة" اقترب من الوصول إلى المليون الخامس فى شباك التذاكر بعد أسبوعين من طرحه فى دور العرض، إذ انطلق الفيلم فى السينما يوم 6 أكتوبر الجارى، حيث حصد ايرادات تخطت 4 ملايين و 775 ألف جنيه جاءت تفاصيلها 2 مليون و925 ألف جنيه فى الأسبوع الأول، و850 ألف جنيه خلال الأسبوع الثانى.

فيلم "الخطة العايمة" بطولة على ربيع، محمد عبدالرحمن، غادة عادل، عمرو عبد الجليل، بيومى فؤاد، هلا السعيد، بسنت صيام، وعدد من ضيوف الشرف على رأسهم شريف رمزى ومن إخراج معتز التونيا□حمد عبدالوهاب وكريم سامى.

منوعات الفجر

تلوث الهواء وعلاقته بزيادة خطر الإصابة بالاضطرابات العصبية

اكتشف علماء جامعة هارفرد علاقة متينة بين تلوث الهواء وزيادة خطر الإصابة بالاضطرابات العصبية، بما فيها مرض باركنسون والزهايمر وغيرها من أنواع الخرف المميتة.

وتفيد مجلة The Lancet Planetary Health، بأن الباحثين درسوا بيانات عن المرضى الأمريكيين الذين رقدوا في المستشفيات بسبب الاضطرابات العصبية خلال سنوات 2006-2017 وقارنوها بتقديرات تركيز دقائق PM2.5 في الهواء الجوي في مناطق إقامتهم، مع الأخذ بالاعتبار عوامل جانبية مثل وضعهم الاجتماعي وحالتهم الاقتصادية.

وقد اتضح للباحثين أنه لكل خمسة ميكروغرامات PM2.5 في المتر المكعب الواحد يزداد احتمال الرقود في المستشفى بنسبة 13% بسبب مرض باركنسون ومرض الزهايمر وغيرها من أمراض الخرف.

وقد بقي هذا الخطر مرتفعا حتى دون مستوى PM2.5 الذي وفقا لما حددته وكالة حماية البيئة في الولايات المتحدة، يعادل في السنة 12 ميكروغراما في المتر المكعب أو أقل.

واكتشف الباحثون أن أعلى احتمال للرقود في المستشفى بسبب مرض باركنسون بين كبار السن هو في مناطق شمال- شرق الولايات المتحدة ، بينما مرض الزهايمر وأشكال الخرف الأخرى أكثر شيوعًا بين كبار السن في المناطق الغربية الوسطى.

قرأت لك

الجوز

أكد باحثون بجامعة إلينوي الأمريكية، أن تناول ما يعادل ثلث كوب من الجوز، لمدة 6 أسابيع، يُقلل من إنتاج الأحماض الصفراوية الزائدة، ويخفض مستويات الكوليسترول السيئ.

وتوصل الباحثون لهذه النتيجة، من خلال دراسة قاموا خلالها بتحليل مستويات الكوليسترول السيئ لـ 48 شخصًا تتراوح أعمارهم بين 30 و65 عامًا على مدى ستة أسابيع.

ووضع الباحثون، أنظمة غذائية متشابهة طوال مدة التجربة؛ حيث تم إعطاؤهم 43 جرامًا من الجوز غير المملح، إضافة للحوم الكاملة مع الجلد وغيرها من الوجبات الخفيفة وكعك الموز مع الزبدة كل يوم، وفقًا لـ(الديلي ميل).

واكتشف الباحثون، فائدة الجوز بشكل كبير للأمعاء، وتحسين مستويات الكوليسترول الجيدة في الجسم، وهذا رغم احتوائه على نسبة عالية من السعرات الحرارية.

سؤال وجواب

- **ما هو أكبر المحيطات بالعالم؟**

- المحيط الهادي.

- **أي المدن كانت عاصمة الدولة العباسية؟**

- بغداد.

- **ما أول دولة شرعت بالألعاب الأولمبية؟**

- اليونان.

- **كم بوصة توجد في الياردة الواحدة؟**

36- بوصة.

- **بأي دولة توجد بحيرة قارون؟**

مصر.

- **ما إسم المتنبي الحقيقي؟**

أحمد بن الحسين.

الممثلة السورية نسرين طافش تقف على السجادة الحمراء قبيل عرض فيلم «الفرن» ، في اليوم الثاني لمهرجان الجونة السينمائي، في منتجع الجونة المصري المطل على البحر الأحمر. ا ف ب

دراسة تكشف عن العوامل المحتملة المؤدية لمشكلات كوفيد - 19 طويلة الأجل!

قال باحثون إن مرضى "كوفيد19-" الذين عانوا من خمسة أعراض على الأقل في وقت مبكر هم أكثر عرضة للمعاناة من مشاكل طويلة الأمد من الفيروس.

ونشر باحثون في "كينغز كوليدج" لندن، ورقة بحثية ما قبل الطباعة يوم الأربعاء، نظروا فيها إلى العوامل التي يمكن أن تحدد ما إذا كان شخص ما سيظل يعاني من الأعراض بعد تعافيه من "كوفيد19-"، حسبما ذكرت "بي بي سي".

وحللت الدراسة - التي لم تُراجع من قبل الزملاء - البيانات المبلغ عنها ذاتيا من 4182 مستخدما لتطبيق COVID Symptom Study، الذين ثبتت إصابتهم بالفيروس.

ووجد الباحثون أن واحدا من كل 7 مرضى يشعر بالمرض لمدة أربعة أسابيع على الأقل، بينما يعاني نحو واحد من كل 20 من الأعراض لمدة ثمانية أسابيع على الأقل، وفقا لما ذكرته المنصة.

ومن بين علامات الإنذار المبكر لهذه الحالات - التي أُطلق عليها اسم "كوفيد طويل الأمد" - عدد الأعراض التي سُجلت في التطبيق.

وقالت الباحثة الدكتورة كلير ستيفز، لـ"بي بي سي نيوز": "كان وجود أكثر من خمسة أعراض مختلفة في الأسبوع الأول أحد عوامل الخطر الرئيسية".

ووجدوا أيضا أن العمر كان عاملا آخر، حيث أبلغ زهاء 10% من السكان الذين تتراوح أعمارهم بين 18 و49 عاما، عن أعراض طويلة الأجل، وفقا لـ CNBC. وقفز الرقم إلى 22% لمن هم فوق 70 عاما.

ويبدو أن الجنس يلعب دورا أيضا، حيث قال التقرير إن النساء في الفئة العمرية الأصغر عانين من "كوفيد طويل الأمد" بمعدل 14.5%، بينما يعاني الرجال في العمر نفسه من الحالة، بنسبة 9.5%.

وقالت ستيفز: "رأينا من البيانات الأولية التي خرجت أن الرجال كانوا أكثر عرضة لخطر الإصابة بمرض خطير للغاية، وللأسف للموت من "كوفيد". ويبدو أن النساء أكثر عرضة لخطر الإصابة بفيروس "كوفيد طويل الأمد""".

وقال الباحثون إنهم استخدموا البيانات لإنشاء نموذج يتنبأ بشكل صحيح بحالات "كوفيد طويل الأمد"، نحو 69% من الوقت.

وأضافت ستيفز: "نعتقد أن هذا سيكون مهما حقا لأنه بعد ذلك يمكننا تحديد هؤلاء الأشخاص، وربما منحهم استراتيجيات وقائية، ولكن أيضا بشكل حاسم، متابعتهم والتأكد من حصولهم على إعادة التأهيل التي يحتاجون إليها".

مساحة للتلوين

هل تعلم؟

- فرشاة الأسنان الكهربائية تم إختراعها سنة 1939م.
- شركة بورش تصنع الجرارات الزراعية أيضا وهذا ماكانت تصنعه قبل دخولها لمجال صناعة السيارات.
- عظم فخذ الإنسان أقوى من الخرسانة الإسمنتية.
- أكبر عدد من الناس لديهم حساسية من الحليب أكثر أي طعام آخر.
- عدد الذين يموتون سنويا بسبب لسعات النحل هم أكثر ممن يموتون بسبب لدغات الثعابين السامة.
- الشخص الطبيعي يضحك 10 مرات في اليوم.
- المحيط الأطلسي أكثر ملوحة من المحيط الهادئ.
- الغدد اللعابية في فمك تنتج أكثر من 1 لتر من اللعاب يوميا.
- الريح ليس له صوت إلا حين يعترضه شيء ما.
- عادة تسمية الأعاصير والعواصف الإستوائية بأسماء بدأت رسمياً في عام 1953م.
- هل تعلم أن الهند بها أكبر عدد من مكاتب البريد وأكثر من أي دولة أخرى، بحوالي 100،000 مكتب بريد.
- هل تعلم أنه لا يمكنك طي ورقة أكثر من 7 مرات متتالية.

قصة سر القزم

يحكي انه في قديم الزمان كان يعيش رجل طيب القلب هادئ النفس حلو الكلام يحبه كل من يعرفه لكنه كان فقيرا ووحيدا لم يرزق من زوجته بطفل لكنه كان يحبها فبقي عليها، وفي احد الايام دعت الزوجة ربها ان يرزقها بطفل حتى لو كان قزما او اقل من القزم لكنه طفل فهل من مجيب.. حملت الزوجة وانجبت بعدها طفلا صغيرا بحجم الكف اسماه والده كركور عاش كركور وبقي علي هذا المقاس لا يكبر ابدا لكنه كان يمتاز بخاصيته عجيبة وغريبة فبعد ان اتم العشر سنوات امتنع عن الاستحمام الا عند اول ضوء للفجر وقال لو وضعتوا الماء على جسدي سأكبر جدا ولا يسعني هذا البيت فضحكت الام وضحك الاب فقال كركور حسنا هيا سيروا خلفي وعند نبع النهر وضعت الام على كركور ملء كفيها ماء وفي الحال انتفض كركور وانتفض ليكبر ويكبر ويصبح بحجم الاب والام اضعاف المرات ثم قال بصوت جهوري الان هذا سري وسركم.. كتم الاب هذا السر حتى جاء وقت طلب فيه الحاكم من اهالي القرية ان يتركوها ويرحلوا لانه سيجعل منها قصرا عظيما وحدائق غناء فسيحة لابنته الاميرة فغضب الناس وثاروا لكنه اطلق عليهم كلابه وحراسه واول من تأذى من ذلك كان والد كركور فقد ضربه احد الحراس فادمي رأسه ففزعت ام كركور وصرخت ومن بعيد جاء كركور يجري وعرف ماحدث فثار وتطاير الشرر من عينيه واقسم ان يهد قصر الحاكم على رأسه فوقف الحراس يضحكون ورفسه أحدهم بقدمه والقى به عند النهر وبالطبع لم تمر الا لحظات حتى كان كركور ينتفض ويكبر واصبحت قدمه وحدها بحجم ثلاث رجال فمد يده وجمع حراس الحاكم ومشى إلى القصر والقاهم ثم مد كفيه واخذ يضرب القصر حتى هده هدا ودكه دكا وجعله مثل فطيرة واخذ يرفع التراب والحجارة ويلقي بها بعيدا حتى نظف المكان ثم صرخ وقال الان لا يوجد حاكم فالحاكم بينكم هو الله عيشوا في سلام واشكروا الله ومشى كركور واختفى في الظلام حتى جف الماء وعاد كما كان كركور الصغير.