منوعات الفجر

الاثنين 1 مارس 2021 م - العـدد 13177

Monday 1 March 2021 - Issue No 13177

ص 22

«صحة» تطلق برنامج المراقبة المنزلية للأطفال الذين يعانون من اضطرابات القلب

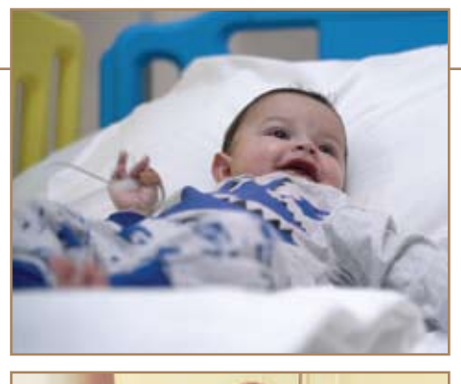

ص 35

غفران محمد:

تعرضتِ لهجوم كبير بسبب سارة

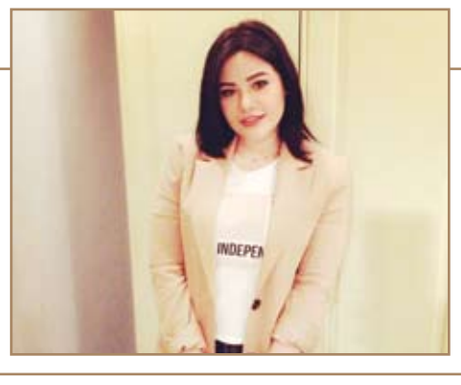

زيت الخردل.. من الزيوت المهمة لصحة الإنسان ص 23

المراسلات: ص.ب :505

email:munawaat@alfajrnews.ae

قريبا في بريطانيا.. فضلات الإنسان مصدر للطاقة

تخطط شركة عملاقة قريبا لتدفئة آلاف المنازل بالاعتماد على الفضلات البشرية، في تجربة هي الأولى من نوعها بحسب ما ذكرت تقارير إعلامية. وأوضح صحيفة "إندبندنت" البريطانية أن شركة "ثيمز ووتر" Thames Water ستستخدم في تجربتها الحرارة الزائدة المستعادة من عملية معالجة مياه الصرف الصحي لتدفئة أكثر من 2000 منزل جديد في كينغستون، جنوب غربي لندن. وذكرت: "بدلا من إعادة كل المياه الدافئة المعالجة النهائية إلى النهر مباشرة، سيتم التقاط حوالي ثلثها وإرسالها إلى مركز طاقة جديد، للمساعدة في تسخين المياه المتصلة بمنطقة كامبريدج السكنية في كينغستون". وفي حال نجحت هذه التجربة، فإنه سيصبح بالإمكان توفير ما يصل إلى سبع "غيغاوات ساعة" من الحرارة منخفضة الكربون سنويا.

وكشفت "ثيمز ووتر" أنها ستسعى في وقت لاحق إلى توسيع هذه التجربة لتشمل المباني العامة والتجارية في وسط مدينة كينغستون.

وقالت سارة بنتلي، الرئيس التنفيذي للشركة: "تعتبر الحرارة المتجددة من شبكة الصرف الصحي مصدرا رائعا، لذلك من الضروري أن نكون لاعبا رائدا في الاستفادة من إمكانية طاقة الفضلات".

وتابعت: "حماية البيئة وتعزيزها أمر بالغ الأهمية بالنسبة لنا، وقد التزمنا ببذل كل ما في وسعنا لإيجاد طرق جديدة ومبتكرة لتحقيق طموحاتنا الصفرية الصافية على مدى السنوات العشر القادمة".

ويعد هذا المخطط الأول من نوعه في إنجلترا، مما سيجعله نموذجا لمشاريع مماثلة في أماكن أخرى بالبلاد، الأمر الذي سيساهم في تقليل ملايين الأطنان من انبعاثات الكربون.

لماذا يحتاج الأطفال إلى معجون أسنان خاص؟

يحتاج الأطفال إلى معجون أسنان خاص، نظرا لأن أسنانهم لا تحتاج إلى كمية كبيرة من الفلورايد.

وأوضحت مجلة "أوكو تست" الألمانية أنه ينبغي استخدام معجون أسنان مخصص للأطفال يحتوي على الفلورايد بمقدار 1000 جزء في المليون (ppm).

وأشارت "أوكو تست" إلى أهمية كمية المعجون المستخدمة؛ حيث ينبغي استخدام كمية في حجم حبة الأرز مع الأطفال حتى عمر سنتين، بينما ينبغي استخدام كمية في حجم حبة البازلاء مع الأطفال حتى عمر 6 سنوات.

وفي حال استخدام معجون أسنان يحتوي على الفلورايد، فإنه لا يجوز تقديم المزيد من الفلورايد للأطفال - في صورة أقراص مثلا - إلا بعد استشارة طبيب الأسنان.

يهرب من قيود كورونا على حدود ألمانيا

كان تآكل الحدود في أوروبا مصدر إلهام للعالم، لكن الوضع تغير في زمن كورونا، وبات البعض يخاطر بحياته لعبور حدود بين بلدين أوروبيين.

هذا بالتحديد ما حدث مع عامل ألماني يعمل في ولاية تيرول النمساوية على الحدود الألمانية، حين أراد العبور إلى منزله في ولاية بافاريا الألمانية.

وفي الأوقات المعتادة، كان عبور الحدود يستغرق وقتا قصيرا للغاية ودون أي عوائق، ونادرا ما تكون هناك عمليات تفتيش.

لكن السلطات الألمانية تفرض منذ أيام قيودا مشددة على الحدود مع تيرول النمساوية إثر تفشي سلالة فيروس كورونا القادمة من جنوب أفريقيا في هذه الولاية.

ولتجنب هذه التشديدات الأمنية ومتطلبات "اختبار كورونا"، عبر العامل الألماني بدراجته الحدود مشيا على حواف الهيكل المعدني لكوبري رابط بين الولايتين في مغامرة كبيرة. وقالت صحيفة كرونه النمساوية "ما فعله العامل الألماني مغامرة كبيرة، ولا ينبغي تقليده بأي حال من الأحوال". وتابعت "حدثت هذه الواقعة الأسبوع الماضي، وسجلها أحد المارة عبر كاميرا هاتف ذكي".

أبل تستعد لطرح آيفون 13

بدأ عملاق التكنولوجيا الأمريكية أبل الاستعداد لطرح الجيل الجديد من هاتفها الذكي الشهير آيفون 13.

يأتي ذلك رغم أنه لم يمر سوى شهور قليلة على طرح أحدث هواتف شركة أبل الأمريكية للإلكترونيات آيفون 12 للبيع. وحتى الآن لم يتحدد الاسم الذي يمكن إطلاقه عليه بشكل نهائي بحسب موقع سي نت دوت كوم المتخصص في موضوعات التكنولوجيا. ويقول مينج تشو كو خبير أسواق التكنولوجيا إن أبل تعتزم طرح 3 فئات من الهاتف الذكي، وهي آيفون13 وآيفون 13 ميني وآيفون 13 برو ماكس، في حين لم تحدد أبل موعد طرح الجهاز الجديد. ويقول موقع سي نت دوت كوم، إن أبل لم تقدم أي إشارة إلى توقيت الإعلان عن الهاتف الجديد. واستنادا إلى تاريخ أبل فإنه يمكن التنبؤ بتوقيت مؤتمرات الكشف عن هواتف آيفون. وفي حين غيرت جائحة فيروس كورونا المستجد أسلوب عملاق التكنولوجيا الأمريكية في تقديم منتجاتها خلال العام الماضي، حيث خلا مؤتمرها في سبتمبر/أيلول الماضي ولأول مرة منذ 8 سنوات من تقديم جيل جديد من هاتف آيفون، ولكن من المحتمل أن تعود الشركة إلى طريقتها المعتادة خلال العام الحالي.

فرضت جائحة كورونا على ملايين الأشخاص حول العالم، العمل من المنزل. ورغم أنَّ العمل عن بعد قد أثبت فعاليته إلى حد كبير، غير أنّ بعض عادات العمل من المنزل تؤثر سلباً على وضعيات جلوس الأشخاص، مما قد يؤدي إلى إصابات خطيرة في العمود الفقري، والمعاناة من آلام الظهر والرقبة، بالإضافة إلى أضرار عديدة في الجسم على المدى البعيد بحسب مجلة سيدتي نت.

الدكتور إيلي رومانوس، الاختصاصي في جراحة العظام في مستشفى فقيه الجامعي، يتحدث حول هذا الموضوع، ويقدم نصائحه من أجل تجنّب الضرر على الجسم، فيقول بداية:

نصائح لمواجهة التعب والألم الناتجين عن العمل من المنزل

"إن أكثر مشاكل الوضعيات الخطأ شيوعاً سببها الجلوس لفترات طويلة على أثاث غير مدعوم، مثل الأرائك أو الأسرّة أو كراسي المطبخ. فأثناء الإغلاق، وجد الناس أنفسهم يقضون ساعات طويلة للغاية منحنين باتجاه شاشاتهم في نقط مختلفة من المنزل، مع قليل من الوعي حول الآثار التي يمكن أن تحدثها هذه العادات على العمود الفقري". وأضاف الدكتور رومانوس: "لا يهتم الناس كثيراً لتوفير الدعم المناسب للمعصم عند العمل على أجهزة الحاسوب المحمولة. وهناك العديد من حالات الضغط على الأعصاب عند المرفقين أو مفاصل الرسغ".

وأشار الدكتور رومانوس أيضاً إلى ارتفاع حالات الإصابة بمتلازمة النفق الرسغي التي تتسبب بالتنميل والخدر والألم في اليد، مؤكداً أن السبيل الوحيد للخروج من مشاكل آلام الظهر أو الرقبة هو وعي الناس ومعرفتهم لأفضل وضعيات لأجسادهم والتصرف بناءً على ذلك".

ويشارك الدكتور رومانوس القراء مجموعة من النصائح حول كيفية تجنّب آلام الظهر والرقبة والمعصم أثناء العمل من المنزل:

- الجلوس على كرسي مريح

رغم أن ذلك قد يبدو أمراً بديهياً، إلا أنّ الكراسي المنزلية لا تُقارن بتلك الموجودة في المكاتب. ومع احتمال امتداد نموذج العمل من المنزل لفترة طويلة في المستقبل المنظور، فمن الحكمة الاستثمار في شراء كرسي مريح مصمم لدعم الرقبة والظهر. - الحرص بأن الزاوية 90 درجة بين الركبتين والكاحلين والوركين: عند التحديق في شاشة جهازك لساعات متتالية، قد يصعب الحفاظ على هذه الوضعية الثابتة. لكن تذكري كلما وجدت أنك اتخذت وضعية أخرى أن ترجعي إلى الوراء وترخي مفاصلك وعضلاتك.

تابعي المزيد:التعب والإرهاق: أمراض مختلفة تختبئ خلف هذا الشعور

- لا تنسي وسادة السيليكون المخصصة لدعم المعصم عند الطباعة

من الضروري أن تلاحظي أنَّ الرسغين والأصابع تكون عرضة لإجهاد مفرط عند عدم توفير الدعم اللازم. ويمكن للأدوات الصغيرة مثل هذه الوسادة أن تحدث فارقاً كبيراً.

- وضع الشاشة بموازاة مستوى العينين

يجب ألا تقومي بثني الفقرات العنقية في عمودك الفقري للخلف أو للأمام في أي وقت من الأوقات. يمكنك تكديس بعض الكتب أو الصناديق لضمان توازي شاشتك مع مستوى العين، وبالتالي عدم الاضطرار للانحناء عند النظر إلى هذه الشاشة.

- خذي فترة استراحة كل 45 دقيقة

ليس هناك أهم من أخذ استراحة بسيطة لبضع دقائق كل 45 دقيقة. إذا استطعتِ؛ امشي قليلاً ومدّدي عضلاتك. بذلك ستتجنبين أيَ توتر أو إجهاد وسترتخي مفاصلك وعضلاتك كما ستريحين عينيك من النظر إلى الشاشة.

- فكري باستعمال كمادات الثلج أو كمادات الماء الساخن

تأكدي من عدم إهمال أي ألم وتركه دون معالجة. إذا شعرت بأن عضلاتك مشدودة أو أن ظهرك متصلب، فحاولي استخدام إحدى هذه الاستراتيجيات. أما للإصابات الحادّة أو الألم والالتهابات والتورم الملحوظ، فاستخدمي كمادة الثلج. لتصلب العضلات أو الألم، استخدمي كمادة حرارية.

- الحرص على أخذ قسط كافٍ من النوم وبوضعية جيدة

غالباً ما يكون العمل من المنزل مجهداً. فيجب المحافظة على خط فاصل بين "المنزل" و"المكتب"، حتى إن أدى ذلك إلى العمل في غرفة أو مكان مختلف. إذا وجدت نفسك نائمة في أوضاع غير مريحة أو مؤذية، فحاولي أن تدعمي وضعية نومك باستخدام وسائد داعمة طوال الليل.

- قومي بشراء مرتبة مريحة

إن استرخاء العظام والعضلات لا يحدث فقط أثناء الجلوس؛ إذ يقضي الناس ثلث حياتهم تقريباً مستلقين على السرير، لذلك فإنَّ ضمان حصولك على مرتبة مناسبة تدعم ظهرك خلال النوم هو أمر حيوي لاتخاذ وضعية صحية.

تلفريك لندن.. الوجهة السياحية الناجية من إغلاق كورونا

توقفت السياحة بشكل شبه تام في لندن منذ إعلان الإغلاق العام الثالث في عموم البلاد في الرابع من يناير الماضي، وأغلقت جميع مراكز الاستقطاب السياحي بالكامل مع استثناء واحد فقط؛ "تلفريك لندن" بقي لغاية الآن متنفسا لا يخالف قانون الغلق العام لزوار لندن باعتباره جزءا من شبكة النقل العام على الرغم من إدراجه ضمن المواقع الأكثر اجتذابا للسائحين.

وتقسم لندن، بحسب الخريطة الخاصة بشبكة القطارات، إلى 9 مناطق على شكل حلقات غير منتظمة تبدأ من مركز لندن إلى أطرافها. وتغطي شبكة قطارات تضم 18 خطا جميع مناطق العاصمة عبر 270 محطة.

والخط الوحيد ضمن شبكة قطارات لندن الذي يحلق في السماء لعبور نهر التيمز بدل الدخول في أنفاق أو العبور على الجسور هو "تلفريك الإمارات" المدرج ضمن شبكة النقل العام على خريطة مترو لندن أو كما تسمى محليا "تيوب ماب". وبالرغم من كونه معلما سياحيا إلا أنه بقي مفتوحا أمام الزوار خلال الغلق العام وتفشي كورونا، باستثناء التوقف المؤقت في مارس 2020 لأسباب احترازية، لأنه يعد رسميا جزءا من شبكة النقل العام التي تعمل حاليا بشكل طبيعي.

ترافيس سكوت في هذه المبادرة الإنسانية

يقوم النجم العالمي ترافيس سكوت حالياً بتمويل برنامج غذائي لمساعدة سكان هيوستن الذين واجهوا عاصفة شتوية قوية، إذ يعيش السكان في جميع أنحاء تكساس من دون ماء وكهرباء، بعد أن عطلت الثلوج ودرجات الحرارة التي هي أدنى من درجة التجمد، الشبكة الكهربائية للولاية.

وبادر النجم العالمي ترافيس سكوت إلى المساعدة عبر مؤسسة " Cactus Jack Foundation " التي تتعاون مع حكومة المدينة لكل تقدما 50000 وجبة للسكان المتضررين من هذه العاصفة.

وسيتم التنسيق بين العمدة سيلفستر تورنر ومنظمة سكوت ومؤسسة هيوستن هيلث والمجموعات المحلية وأصحاب المطاعم، وذلك لتوفير الطعام للأشخاص الأكثر تضرراً في هيوستن.

الحمية النباتية الغنية بالبروتين تقلل الوفيات المبكرة

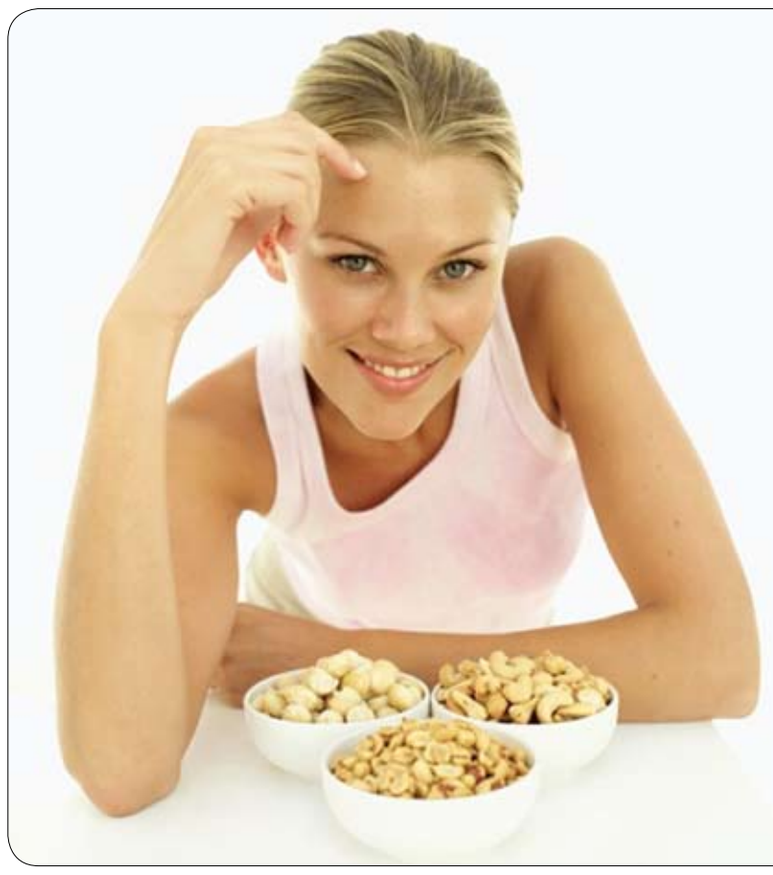

توصلت دراسة حديثة إلى أن النساء اللواتي يتوقفن عن تناول اللحوم ويفضلن الخيارات النباتية بعد سن اليأس أقل عرضة للوفيات المبكرة.

وربطت الدراسة بين تناول المكسرات بدلاً من اللحوم الحمراء والدواجن ومنتجات الألبان والبيض والأسماك بانخفاض خطر الوفاة المبكرة.

وفي الوقت نفسه، أدى تناول المكسرات بدلاً من البيض إلى خفض احتمالية الموت في الدراسة بنسبة 47%، في حين أن تبديل اللحوم الحمراء ومنتجات الألبان بالوجبات التي تعتمد على المكسرات قلل من خطر الموت المبكر بنسبة 11 و12% على التوالي.

ووجدت الدراسة التي أجرتها جمعية القلب الأمريكية أيضًا أن النساء النباتيات اللواتي يستخدمن المكسرات للحصول على البروتين الغذائي أقل عرضة للوفاة بأمراض القلب والأوعية الدموية بنسبة 56%.

وفي حين أن الدراسة لم تبحث في سبب الارتباط، يأمل الباحثون أن تشجع النتائج النساء الأكبر سناً على التفكير في دمج المزيد من المكسرات في نظامهن الغذائي بدلاً من البروتينات الأخرى.

حين ألهمت مراكش لوحات وينستون تشرشل

ألهمت مدينة مراكش المغربية عددا من لوحات رئيس الوزراء البريطاني الشهير وينستون تشرشل، الذي كان أيضا فنانا تشكيليا وكاتبا، من أبرزها لوحة تصوّر صومعة مسجد الكتبية التاريخي بالمدينة الحمراء، تطرحها دار كريستيز في مزاد الاثنين في لندن.

رسم تشرشل (1874-1965) هذه اللوحة العام 1943 أثناء حلوله بمراكش، خلال زيارة إلى المغرب للمشاركة في مؤتمر أنفا الذي عقده الحلفاء بالدار البيضاء، في خضم الحرب العالمية الثانية. وهي اليوم محط مزايدات تتراوح من 1،7 وصولا إلى 2،8 مليون يورو، بحسب دار كريستيز للمزادات.

تعد اللوحة التي تعرضها للبيع نجمة هوليوود الأميركية أنجلينا جولي "أهم أعمال تشرشل بالنظر إلى ارتباطها الوثيق بتاريخ القرن العشرين"، وفق ما كتبه مؤرخ الفنون البريطاني باري فيبس في الدليل الإرشادي للمزاد.

بدأ الزعيم البريطاني المحافظ الرسم في سن الأربعين. أما عشقه للمدينة الحمراء وأنوارها فبدأ في ثلاثينات القرن الماضي، حين كان المغرب خاضعا للحماية الفرنسية والإسبانية. وزارها ست مرات خلال 23 عاما، هربا من ضباب لندن وعواصف السياسة.

وكتب معبرا عن إعجابه بمراكش في صحيفة دايلي ميل البريطانية العام 1936 "هنا، في واحات النخيل اللشاسعة تلك المنبثقة من الصحراء، يكون المسافر متأكدا من أنّه سينعم بأشعة الشمس إلى ما لا نهاية وبمشهد جبال الأطلس الشامخة المكسوة بالثلوج".

منوعات الفجر
22

شرطة أبوظبي و تنمية المجتمع بدبي : الأسرة حصن قوي لحماية الأبناء من المخدرات

•• أبوظبي - الفجر

شاركت مديرية مكافحة المخدرات بشرطة أبوظبي في محاضرة عن بعد بعنوان " كيف تعرف في بيتك مدمن؟" ضمن برنامج خدمة التوعية والتثقيف الأسري والتي نظمتها هيئة تنمية المجتمع بدبي .

وتحدث الرائد غالب عبدالله الكعبي مدير فرع تنفيذ البرامج بمديرية مكافحة المخدرات بشرطة أبوظبي العلامات والأعراض التي تظهر على الشخص المتعاطي للمخدرات، ومن بينها الجنوح إلى العزلة والعدوانية في التعامل والتدهور في الحالة الصحية وطول السهر وفقدان الشهية وعدم المحافظة على العبادات مما ينعكس تدنيا في المستوى الدراسي أو أداء العمل، و ظهور آثار جروح مختلفة في جسم المتعاطي.

وأوضح أن الأسرة المتماسكة هي الحصن الأقوى ضد الانزلاق في آفة المخدرات وهي التي تستمع لأبنائها وبناتها وتتفهم مشاكلهم وتساعدهم على حلها، لافتاً إلى أن الأسباب التي تدفع الشباب والمراهقين إلى الوقوع في فخ الإدمان تعود إلى التفكك الأسري والخلافات بين الزوجين، وإهمال رب الأسرة للأبناء، والدلال الزائد، وأصدقاء السوء.

وتم عرض فيديو توعوي لقصة حقيقة أنتجتها ادارة الإعلام الأمني بشرطة أبوظبي عن أم فقدت زوجها وابنها بسبب المخدرات .

وقال أن الأسرة هي خط الدفاع الأول ضد آفة المخدرات فيقع على عاتق الأم والأب بالمقام الأول غرس القيم الشخصية الإيجابية منذ الصغر.

ودعا إلى ضرورة مراقبة الأبناء ومتابعة سلوكياتهم داخل وخارج المنزل وأهمية تثقيف الأبوين بمخاطر وأعراض المواد المخدرة، لحماية أبنائهم من تعاطيها، وحثهم على المشاركة في الأنشطة المجتمعية الهادفة التي تنظمها المؤسسات المختصة وشرطة أبوظبي.

وذكر أن الجهات الرسمية في الدولة أتاحت فرصة العلاج للمتعاطين دون ملاحقة قضائية حسب المادة 43 من القانون الاتحادي رقم (8) لعام 2016 والتي نصت على أنه " لا تقام الدعوى الجزائية على متعاطي المخدرات والمؤثرات العقلية إذا تقدم من تلقاء نفسه أو زوجه أو أحد أقاربه حتى الدرجة الثانية إلى وحدة علاج الإدمان أو النيابة العامة أو الشرطة طالباً العلاج فيودع لدى الجهة المختصة إلى أن تقرر إخراجه" .

المركز الوطني للتأهيل ينضم إلى شبكة المركز الدولي لنقل التكنولوجيا المختص بمكافحة إدمان المخدرات في الشرق الأوسط

•• أبوظبي - الفجر

أعلن المركز الوطني للتأهيل في أبوظبي، المركز المتعاون في علوم الإدمان مع منظمة الصحة العالمية؛ أمس الأحد عن انضمامه إلى شبكة المركز الدولي لنقل التكنولوجيا في مجال الإدمان، ليكون بذلك الجهة الوحيدة ضمن هذه الشبكة على مستوى منطقة الشرق الأوسط. وتهدف الشبكة إلى تطوير وتعزيز قدرات المؤسسات والقوى العاملة التي تقدم خدمات الوقاية والعلاج والتأهيل من تعاطي المخدرات ودعم مرحلة ما بعد العلاج (التعافي). وأعلن سعادة الأستاذ الدكتور حمد عبدالله الغافري، مدير عام المركز الوطني للتأهيل، عن انضمام المركز إلى الشبكة في حدث عالمي عُقد افتراضياً يوم الأربعاء الموافق 24 فبراير 2021، بحضور ومشاركة مسؤولين وخبراء في هذا المجال من وزارة الخارجية الأمريكية والمنظمة الحكومية الدولية - خطة "كولومبو". وتضمن الحدث عرضاً قدمه الدكتور دين فيكسن، العالم والمسؤول في "شبكة أبحاث التنفيذ النشط".

وتستخدم الشبكة الدولية "المجموعة العلمية" لنقل التكنولوجيا نموذجاً متقدماً لنقل التكنولوجيا المتعلقة بالاعتمادية والإدمان على المخدرات، وتشمل أنشطة هذه المراكز تقييم الاحتياجات والتدريب والمساعدة الفنية لتحديث آليات العمل وبناء القدرات، وذلك بالتعاون مع الجهات الحكومية المختصة.

وستساهم شبكة المركز الدولي لنقل التكنولوجيا في مجال الإدمان في تطبيق مواضيع ومخرجات البرامج التدريبية على مستوى الدولة ودول الشرق الأوسط، وتضم المجموعة العلمية أفرع في كل من جنوب أفريقيا، وأوكرانيا، وفيتنام، بالإضافة إلى مركز تنسيقي رئيسي في الولايات المتحدة الأمريكية. وتتلقى المجموعة العلمية دعماً من قبل المكتب الدولي لمكافحة المخدرات وإنفاذ القانون التابع لوزارة الخارجية الأمريكية المختص بأجندة خفض الطلب على المخدرات، وترتبط بشراكة مع الاتحاد الدولي للجامعات المعني بخفض الطلب على المخدرات.

وقال سعادة الأستاذ الدكتور حمد عبدالله الغافري: "نحن فخورون بانضمام المركز الوطني للتأهيل إلى شبكة المركز الدولي لنقل التكنولوجيا "المجموعة العلمية"، الأمر الذي يعد نجاحاً مميزاً للمركز في دعم جهود التدريب وبناء القدرات الفنية المواطنة ودعم التعاون الدولي الذي أبرم سابقاً في ما بين المركز الوطني للتأهيل وعدد من دول المنطقة، مثل جمهورية مصر العربية وجمهورية السودان وجمهورية سيشل" .

كما أشار سعادته إلى أن معظم الأبحاث والتقنيات المتخصصة في مجال الإدمان قد تم تطويرها في الولايات المتحدة الأمريكية وأوروبا، مضيفاً أن العمل على التكيف الثقافي للتدخلات التي تم تطويرها في الغرب وفي بلدان أخرى لدولة وثقافة محددة، هو أمر حيوي وهام للغاية.

أساتذة وطلبة جامعة الإمارات يحصدون المراكز الأولى في عدة جوائز محلية

•• العين - الفجر

فاز مجموعة من أساتذة وطلبت جامعة الإمارات العربية المتحدة بالمراكز الأولى في عدة جوائز محلية خلال مطلع العام الحالي، ليؤكدوا رؤيتها في الريادة والتعلم المستمر، وعملها على إعداد طلبة متميزين في مجالات تخصصهم.

حيث فازت الأستاذ الدكتور بدرية ناصر الجنيبي من قسم الإعلام والصناعات الإبداعية بجائزة الإمارات 2020 لأفضل دكتور جامعي مواطن في الدورة الثالثة – فئات أوسمة التميز ، بفئة التعليم العالي- وزارة التربية والتعليم، لتنال بعدها تكريم من معالي زكي أنور نسيبة –الرئيس الأعلى لجامعة الإمارات- لهذا الفوز المميز.

من جهة أخرى حصد الطالب ليث عصام صبحي – بقسم المحاسبة بكلية الإدارة والاقتصاد، فئة أفضل طالب بكالوريوس بجائزة الإمارات 2020، لتنظم هذه الجائزة إلى جائزة "عون" للخدمة الإنسانية التي ينظمها الهلال الأحمر الإماراتي بترأسه فريق تطوعي قدموا من خلاله مبادرة " عطاء بلا حدود" لفئة الأسر المتعففة.

فيما فازت الطالبة فاطمة محمد سعيد الشحي- من كلية الطب والعلوم الصحية- سنة أولى بالمركز الأول -فئة الطالب المتميز النابغ ، في الدورة الثانية والعشرين لجائزة الشيخ محمد بن خالد آل نهيان للأجيال>

وفاز زميلها من كلية الطب والعلوم الصحية محمد علي الأحبابي بالمركز الثاني في جائزة الشيخ محمد بن خالد آل نهيان للأجيال بفئة الطالب المتميز النابغ.

الأول من نوعه في الإمارات ويتابع حالة نحو 30 طفلاً مسجلين

«صحة» تطلق برنامج المراقبة المنزلية للأطفال الذين يعانون من اضطرابات القلب بإدارة كوادر مختصة ذات كفاءة عالية

•• أبوظبي - الفجر

أطلقت شركة أبوظبي للخدمات الصحية "صحة"، أكبر شبكة رعاية صحية عامة في دولة الإمارات العربية المتحدة، برنامج مراقبة الأطفال حديثي الولادة في المنزل، والذين يعانون من تشوهات في القلب ولا يمكن علاجها في مرحلة واحدة.

ويعد البرنامج الذي بدأ العمل به في مدينة الشيخ خليفة الطبية إحدى منشآت شركة "صحة" الأول من نوعه في دولة الإمارات العربية المتحدة، إذ يساعد على مراقبة الأطفال أثناء تواجدهم في المنزل إلى أن يحين موعدهم لإجراء جراحة القلب التالية؛ فالأطفال الذين يولدون بأشد وأخطر أنواع تشوهات القلب، مثل متلازمة القلب الأيسر ناقص التنسج، وغيرها من الحالات التي يعمل فيها جانب واحد فقط من القلب، يخضعون عادةً لعملية قلب مفتوح في الأيام الأولى من حياتهم، تليها جراحة قلب ثانية بعد مرور ستة أشهر.

ويتم تنفيذ البرنامج على أيدي كوادر متخصصة للغاية من الأطباء والفنيين والإداريين من العاملين في شركة "صحة"، مما يضمن الحفاظ على سلامة الأطفال وصحتهم أثناء انتظارهم لإجراء عملية القلب المفتوح الثانية.

وأكد الدكتور أنور سلام المدير التنفيذي للشؤون الطبية في شركة "صحة" أن الأطفال يواجهون مخاطر أعلى قد تعرضهم للوفاة خلال الفترة الفاصلة بين المراحل، بسبب زيادة عدد الإصابات التي قد يتعرض لها القلب المتطور بشكل غير طبيعي، خاصة نزلات البرد أو الحمى أو الجفاف، ونظراً لأن الآباء قد تنقصهم الخبرة في التعامل مع مثل هذه الظروف، ومدى سرعة تدهور صحة الطفل المصاب باضطراب في القلب، فقد أخذ قسم جراحة القلب للأطفال في مدينة الشيخ خليفة الطبية بزمام المبادرة في تطوير برنامج يتيح المراقبة المستمرة والرعاية الشاملة للرضع في المنزل.

وقال إن فريق أمراض القلب الخلقية للأطفال في مدينة الشيخ خليفة الطبية يقدم العناية اللازمة لنحو 50 إلى 60 طفلاً يعانون من هذه الحالات كل عام، ويقدم الفريق المختص المؤلف من أطباء العناية المركزة للقلب والممرضات والموظفين الإداريين، ومستشار طبي يقدمون المساعدة للأهل لمراقبة حالة أطفالهم وضمان التدخل الطبي في الوقت المناسب إذا لزم الأمر، وذلك خلال فترة الانتظار مما يساعد في الحفاظ على سلامة الأطفال وصحتهم في الفترة التي تسبق الإجراء الثاني.

وأضاف الدكتور أنور سلام أن الوقت بين العمليتين الجراحيتين، والمعروف بالفترة

بين المراحل، يعرض الأطفال لخطر متزايد للوفاة، حيث يموت ما يقرب من 20% من الأطفال المولودين بأمراض قلبية معقدة في المنزل وهم ينتظرون إجراء الجراحة الثانية.

ومن جانبها قالت الدكتورة فيكتوريا شوارد، استشارية أمراض القلب للأطفال في مدينة الشيخ خليفة الطبية إن فريق برنامج المراقبة المنزلية للأطفال الذين يعانون من اضطرابات القلب، يراقبون صحة الرضيع منذ اللحظة التي يكملون فيها أول جراحة قلب مفتوح حتى يوم إعادة إدخال الطفل لإجراء العملية الثانية.

وأضافت أنه قبل خروج الطفل من المستشفى، يقوم الفريق المختص بإرشاد الأسرة حول كيفية رعاية طفلهم، وأهمية مراقبة حالة الطفل، وتثقيف الأهل وتوعيتهم بشأن العلامات التحذيرية للتدهور، وبمجرد عودة الطفل إلى المنزل، يقوم فريق برنامج المراقبة المنزلية للأطفال بعد ذلك بإنشاء اتصال منتظم مع العائلة من خلال استشارات التطبيب عن بُعد إما يومياً أو أسبوعياً حسب حالة الرضيع.

وأوضحت أنه خلال التواصل الهاتفي بين الفريق المختص وأهل الطفل، يستشير فريق المهنيين الطبيين الأسرة بشأن بعض العلامات الحيوية المهمة مثل: وزن الطفل ومستويات الأكسجين وعادات التغذية والحالة العامة، ويتم تحديد العوائق، وإعطاء العائلات تعليمات واضحة حول كيفية التعامل مع طفلهم، وإذا أصبح الوضع حرجاً، يتم إجراء الترتيبات بسرعة لنقل الطفل إلى المستشفى.

وأشارت الدكتورة فيكتوريا شوارد إلى أنه من بين ما يقرب من 350 عملية قلب تصحيحية يتم إجراؤها في مدينة الشيخ خليفة الطبية للأطفال كل عام، يحتاج نحو 60 طفلاً إلى إجراء متابعة قلب مفتوح بعد نحو ستة أشهر، إذ يؤكد برنامج المراقبة بين المراحل للآباء أن هناك فريقاً مختصاً يقف إلى جانبهم ويوفر الدعم الذي يحتاجونه للحفاظ على أطفالهم آمنين وفي حالة صحية جيدة.

وأكدت الدكتورة فيكتوريا أنه يتم في إطار البرنامج متابعة حالة نحو 30 طفلاً مسجلين للمراقبة المنزلية، وقد تم تحديد ثلاثة أطفال حالتهم حرجة نتيجة تدهور صحتهم، وتم ترتيب التدخل العاجل لهم من خلال برنامج المراقبة المنزلية للأطفال الذين يعانون من اضطرابات القلب، وإنقاذ حياتهم، وضمان بقائهم على قيد الحياة والحفاظ على صحتهم للمرحلة الثانية من جراحة القلب، وذلك بفضل الاستجابة السريعة لفريق برنامج المراقبة المنزلية للأطفال الذين يعانون من اضطرابات القلب، وخبراتهم الكبيرة، وعلاقتهم الوثيقة مع العائلات، فقد تمكنا من التدخل بسرعة ومعالجة تدهور صحة الأطفال.

ومن الحالات التي تم إنقاذ حياتها الطفل ريان الذي ولد في شهر يونيو 2020 بحالة شديدة من اضطرابات القلب، حيث لم يتطور الجانب الأيمن بالكامل من قلبه بشكل صحيح، كانت هذه الحالة تعني أنه بحاجة إلى جراحة قلب مفتوح، خلال الأسابيع القليلة الأولى من ولادته، من أجل إنقاذ حياته، والتي أجريت في مدينة الشيخ خليفة الطبية في شهر يوليو الماضي، وعاد إلى منزله، ليتم متابعة حالته من خلال فريق برنامج المراقبة المنزلية للأطفال الذين يعانون من اضطرابات القلب.

تنظمها مدرسة الوفاء لتنمية القدرات... سنوياً

ندوة افتراضية في مستهل الحملة الإعلامية للتوعية بالإعاقة الذهنية

•• الشارقة-الفجر

انطلقت فعاليات الحملة الإعلامية للتوعية بالإعاقة الذهنية التي تنظمها مدرسة الوفاء لتنمية القدرات التابعة لمدينة الشارقة للخدمات الإنسانية سنوياً بهدف تسليط الضوء على أحدث الممارسات العالمية في اكتشاف وتقييم وتشخيص الإعاقة والتأكيد على حقوق أصحابها وتشجيع أبناء المجتمع على مناقشة قضاياهم وحقوقهم.

تأتي الحملة هذا العام في ظل الظروف التي يعيشها العالم بسبب كوفيد 19 تحت شعار "ليست كل الإعاقات ظاهرة" بهدف نقل الخبرات للاختصاصيين وأولياء الأمور والمعلمين لاكتشاف الإعاقات الخفية والمشاكل غير الظاهرة.

البداية كانت مع الندوة الافتراضية التي نظمتها المدرسة (عن بعد) وأدارتها الدكتورة هنادي السويدي مدير مركز الشارقة لصعوبات التعلم تحت شعار (ليست كل الإعاقات ظاهرة).

في هذه الندوة التي حضرها 375 شخصاً من الاختصاصيين وأولياء الأمور ومعلمي المدارس العامة تحدث الدكتور إبراهيم أبونيان من خلال ورقته (التزامن بين صعوبات التعلم واضطراب الانتباه والنشاط الزائد) عن احتمالية التزامن بين صعوبات التعلم واضطراب الانتباه والنشاط الزائد ونسبة ذلك التزامن.

كما أوضح العلاقة التاريخية بين هاتين الإعاقتين، وأوجه التشابه والفروق في الخصائص، وتأثيرهما على التعلم بالإضافة إلى التحديات التي تواجه الاختصاصيين بسبب ازدواجية الإعاقة، والاعتبارات التي يجب أن تتخذ عند التشخيص وتقديم الخدمات.

الدكتورة سنا أبو الذهب أستاذ مشارك في كلية علوم التأهيل بالعلاج الوظيفي في الجامعة الأردنية ناقشت في الندوة ورقة بعنوان (اضطرابات المعالجة الحسية) تحدثت فيها عن إحدى الإعاقات غير المرئية وهي اضطرابات المعالجة الحسية ومفهوم هذه الاضطرابات، العلامات والأعراض الشائعة، وما يجب فعله لمساعدة الأطفال ذوي الاضطرابات الحسية .

من جانبها ركزت الدكتورة سامية محمد صالح مدير مدرسة الوفاء لتنمية القدرات في ورقتها المعنونة بـ (الاضطرابات النفسية للأطفال ذوي الإعاقات غير الظاهرة) على مفهوم الاضطرابات النفسية والسلوكية وعلاقتها بالتحديات والإعاقات غير الظاهرة وأكدت ان هذه الاضطرابات ليست سمة مصاحبة لهولاء الأطفال ولكن في كثير من الأحيان التعامل مع هؤلاء الأطفال وعدم تلبية احتياجاتهم من الأسباب المحتملة لهذه الاضطرابات، كما ركزت على إمكانية الوقاية من هذه الاضطرابات التي أصبح يتعرّض لها العديد من الأطفال والشباب في جميع أنحاء العالم وختمت ببعض التدخلات التي يوصى بإجرائها.

الأستاذ وائل علام مدير إدارة الخدمات التربوية والتعليمية في مدينة الخدمات الإنسانية تحدث في ورقة بعنوان (الأطفال من ذوي الأداء العقلي البيني – تحديات – توصيات) عن الأطفال ذوي القدرات المعرفية (الذكاء) في المستوى البيني، والذي أطلق عليهم الأطفال من ذوي بطء التعلم في أحيان عديدة.

علام أكد أن الأشخاص في هذه المجموعة يشكلون أقلية كبيرة حسب تعبير بعض الباحثين فتبلغ نسبتهم حوالي 12 إلى 14 % مع اختلاف التقديرات ومع ذلك فهم فئة غير ظاهرة بما يناسب ثقلها الكبير مشيراً إلى أهمية إلقاء الضوء على هذه المجموعة الهامة من خلال محدداتها وموقعها في الأدلة التشخيصية والإشارة إلى التحديات العديدة التي تواجه هؤلاء الأفراد مثل عدم وجود اجتماع علمي على التعريف والمحددات وصعوبات الكشف المبكر.

الأستاذة دعاء محمد دريدي مشرف وحدة الدمج في المدينة، وتحت عنوان (عرض تجربة مدينة الشارقة للخدمات الإنسانية في التعليم الدامج) تحدثت عن مفهوم التعليم الدامج وأبرز المواثيق والاتفاقيات الدولية والمحلية التي تعنى بالتعليم الدامج في دولة الإمارات العربية المتحدة مستعرضة تجربة مدينة الشارقة للخدمات الإنسانية في التعليم الدامج والأهداف العامة و الإجراءات و الخدمات المقدمة في وحدة التعليم الدامج التابعة لها و أبرز الإنجازات وفي مقدمتها دمج المدينة 527 طالباً ذا إعاقة في المدارس العامة خلال الفترة من 1995 وحتى 2020 .

يعتبر زيت الخردل من الزيوت المهمة لصحة الإنسان، ويتم استخراجه من بذور الخردل، يعود أصله إلى الهند، ولعل أهم ما يميّزه هو طعمه اللاذع، واحتوائه على العديد من الفيتامينات والعناصر الغذائية الضرورية، منها: فيتامين H، فيتامين A، الكالسيوم، البروتين، أوميغا ٣، هذا ويدخل زيت الخردل في صناعة العديد من مستحضرات التجميل. الدكتورة في علم التغذية والغذاء سينتيا الحاج تطلعكِ في الموضوع الآتي على فوائد زيت الخردل للجسم:

يحتوي فيتامينات وعناصر غذائية ضرورية

زيت الخردل.. من الزيوت المهمة لصحة الإنسان

الوقاية من أمراض القلب

بداية تقول الدكتورة سينتيا الحاج إن "زيت الخردل يعتبر من الزيوت التي تحتوي على الدهون الأحادية غير المشبعة، والتي تساعد على التقليل من نسبة الكولسترول المرتفع بالدم، مما يقي من الإصابة بأمراض القلب والشرايين.

يمكن استخدام زيت الخردل لعلاج آلام الأعصاب، العظام، والمفاصل.ويساهم زيت الخردل في إنقاص الوزن، حيث إنه يحتوي على الفيتامينات اللازمة للقيام بعملية الأيض بشكل أسرع، مما يساعد على حرق الدهون بالجسم، كما أنه يساعد على علاج مرض الربو والتهابات الجيوب الأنفية، وهذا من خلال تدليك زيت الخردل على منطقة الصدر، مما يساعد على زيادة تدفّق الأكسجين داخل الرئتين. في حين يمكن تناول ملعقة صغيرة من زيت الخردل المضاف إليه عسل النحل؛ للتخفيف من أعراض الربو، إنما مع ضرورة استشارة الطبيب.

زيت الخردل يساهم في الوقاية من مرض السرطان؛ إذ إنه يحتوي على مضادات الأكسدة، بالإضافة إلى الجلوكوسينولات، وهي مادة تقلّل من تكوين الأورام السرطانية التي تصيب الجهاز الهضمي والقولون. وقد أثبتت بعض الدراسات الطبية مدى فعالية زيت الخردل في إبطاء نمو الخلايا السرطانية بالقولون والأمعاء والمثانة ومنعها من الانتشار، بنسبة تصل إلى 35%؛ بفضل محتواه العالي من مضادات الأكسدة ومادة الجلوكوسينولات، ولكن يجب استشارة الطبيب المختص قبل تناوله؛ لمعرفة الجرعة اليومية المناسبة لحالة الجسم.

هذا ويتم استخدام زيت الخردل لعلاج نزلات البرد والإنفلونزا، وهذا من خلال استنشاق بخار الماء الناتج عن غلي الماء المضاف إليه زيت الخردل وزيت الكافور، مما يساعد على تنقية الجهاز التنفسي ومنع تراكم البلغم في منطقة الصدر".

فوائد زيت الخردل في تأمين الاسترخاء للجسم

وتتابع الدكتورة سينتيا الحاج: "يساعد زيت الخردل على تحسين المزاج والشعور بالاسترخاء، التقليل من التوتر والقلق الذي يشعر به الإنسان. كما يعتبر من الزيوت التي تساعد على التخلص من حالات الأرق الشديد، مما يجعلك تنامين نوماً عميقاً في الليل، ويحتوي زيت الخردل على الفسفور، الذي يلعب دوراً كبيراً في تقوية العظام وبنائها، في حين يتم استخدام زيت الخردل في علاج التهابات المفاصل والروماتيزم، مما يساعد على التخلص من الألم، وعند الإصابة بالالتواءات المفصلية؛ يستخدم زيت الخردل للتقليل من حدّة الألم.

ولا شك أنّ زيت الخردل يحافظ على صحة الكبد؛ نظراً لإمكانية تحفيزه للعصارة الصفراوية في الجسم، يعالج أمراض الجهاز الهضمي، كما يقلّل احتمال إصابة الأمعاء بالفيروسات والجراثيم المتنوعة، بالإضافة الى أنه يستخدم لعلاج الالتهابات الجلدية المختلفة مثل الإكزيما، والصدفية، وغيرهما...

هذا وينشّط زيت الخردل الدورة الدموية في الجسم، ويساعد على فتح الشهية بشكل كبير، وبالتالي ينصح بتناوله للأشخاص الذين يعانون من النحافة، ويعزز الجهاز المناعي، ويطرد السموم من الجسم المرتفعة".

فوائد زيت الخردل للشعر والبشرة

وتؤكد الدكتورة سينتيا الحاج أن "زيت الخردل يساعد على ترطيب الشعر الجاف والتالف، يعالج الالتهابات التي تصيب فروة الرأس ويقلل من الفطريات فيها، يزيد من نمو الشعر؛ وهذا لأن زيت الخردل يساعد على تنشيط الدورة الدموية لفروة الرأس، يقلّل من علامات الشيب؛ بسبب احتوائه على العديد من الأحماض التي تحافظ على لون الشعر الطبيعي.

يحافظ على صحّة الشعر؛ نظراً لاحتوائه على العناصر والفيتامينات المهمة لصحته، ويمكن استخدامه عن طريق وضع كمية كافية منه على فروة الرأس وتدليكه لمدّة عشرين دقيقة. وللحدّ من تساقط الشعر وعلاج فروة الرأس، يمكن استخدامه عن طريق وضع ربع كوب من كل من زيت جوز الهند، زيت الخردل، زيت الزيتون، وزيت اللوز، في وعاء. يخلط المزيج جيداً ثم يُطبق على فروة الرأس ويُغطى الشعر بكيس بلاستيكي ويُترك لمدة 4 ساعات على الأقل، وبعدها يتم غسل الشعر بالماء جيداً.

وفيما يتعلق بفوائده الصحية للبشرة، فهو يساعد على التخلص من البقع الداكنة، إذ إنه يساعد على تنشيط الدورة الدموية، ويقي من أشعة الشمس؛ حيث إنه يحتوي على نسبة عالية من فيتامين E ، مما يمنع الإصابة بسرطان الجلد، يساهم في التخلص من السموم التي توجد في البشرة، يعالج الالتهابات التي تصيب الجلد؛ لاحتوائه على الخصائص المضادّة للبكتيريا.

يقلّل زيت الخردل من تشقّقات اليدين، ويمكن استخدامه عن طريق وضع كمية كافية منه على اليدين وفركهما جيداً.

وللحفاظ على صحة البشرة، يمكن استخدامه عن طريق وضع ربع كوب من زيت الخردل، وربع كوب من زيت جوز الهند في وعاء وخلطهما جيداً، ثم تطبيق الخليط على البشرة وتدليكها لمدة 5 دقائق.

يزيد زيت الخردل من نضارة البشرة، ويمكن استخدامه عن طريق خلط ربع كوب من زيت الخردل، مع 3 ملاعق كبيرة من الطحين في وعاء، ثم تطبيق الخليط على البشرة وتركه لمدة 20 دقيقة، قبل غسل البشرة جيداً بالماء. بالإضافة إلى أنه يزيل التشقّقات من الشفاه.

يعتبر زيت الخردل العطري مادة فعّالة مضادة للفطريات والطفيليات والجراثيم ومطهرة للجلد، فهو يحمي الجلد من العدوى ومن الجروح الناجمة عن التعفن، ويمكن استخدامه لعلاج المشاكل الجلدية التي تسببها الفطريات، مثل القدم أو الطفح الجلدي، فهو يملك تأثيراً مضاداً للفطريات، وذلك لأن الخردل يحتوي على مركب الأليل إيزوثيوسيانات، ويمكن استخدامه مباشرة على المنطقة المتأثّرة بالفطريات".

فوائد زيت الخردل للصحة الجلدية

وتتابع الدكتورة سينتيا الحاج: "يستخدم الخردل لتدليك الجسم، ويخفّض درجة حرارة الجلد، فيساعد على فتح المسامات، ويدعم التخلص من السموم في الجسم عن طريق العرق. وهذا الزيت العطري به مستوى عالٍ من فيتامين E الذي يحافظ على الصحة الجلدية، فيرطّب ويحمي الجلد من الأشعة فوق البنفسجية الضارّة، ويعالج بفعالية العيوب والتجاعيد والخطوط الدقيقة.

وبفضل محتواه من الأحماض الدهنية أوميغا 3، يساهم زيت الخردل في معالجة ألم والتهاب المفاصل، والتخفيف من التصلّب والألم الناجميْن عن التهاب المفاصل، كما يساعد استخدامه في التدليك على تنشيط الدورة الدموية في الجلد، حيث إنه يسخن على الجلد؛ فيجعل المنطقة التي تمّ تدليكها به وردية، بسبب تدفّق الدم المتزايد فيها".

دراسة تزعم أن النساء الحوامل قد يكنّ أكثر عرضة للإصابة بعدوى "كوفيد19 -"!

زعمت دراسة جديدة نُشرت في المجلة الأمريكية لأمراض النساء والتوليد، أن النساء الحوامل أكثر عرضة للإصابة بفيروس "كوفيد19-".

وأظهرت الدراسة أن معدل الإصابة بين النساء الحوامل في ولاية واشنطن، كان أعلى بنسبة 70% منه لدى البالغين من العمر نفسه في الولاية، حسبما أفادت EurekAlert.

ووجدت أيضا أن معدلات الإصابة بين النساء الحوامل ذوات البشرة الملونة، كانت أعلى بمرتين إلى أربع مرات مما كان متوقعا.

وكتب الباحثون: "لم تكن النساء الحوامل محميات من "كوفيد19-" في الأشهر الأولى للوباء، مع حدوث أكبر عبء للعدوى لدى جميع الأقليات العرقية/الإثنية تقريبا".

وتابعت الدراسة 240 امرأة حاملا مصابة بـ "كوفيد-19" في 35 مستشفى وعيادة، من مارس حتى يونيو 2020.وقالت الدكتورة كريستينا آدامز والدورف، طبيبة أمراض النساء والتوليد في كلية الطب بجامعة واشنطن، إن الدراسة توفر المزيد من الأدلة على أن الحمل يجب اعتباره حالة صحية عالية الخطورة من أجل اللقاح.

وقالت والدورف: "تشير بياناتنا إلى أن الحوامل لم يتجنبن الوباء كما كنا نأمل، وتحملت المجتمعات الملونة العبء الأكبر".

ووجدت الدراسة أن النساء الحوامل المصابات، لديهن معدل دخول المستشفى المرتبط بـ "كوفيد"، أعلى بـ 3.5 مرة من عموم السكان في ولاية واشنطن.

وكانت معدلات وفيات "كوفيد" أعلى 13 مرة بين الأمهات الحوامل مقارنة بالأفراد من العمر نفسه.

وأضافت: "نشعر بقلق بالغ من أن الوفيات المرتبطة بـ "كوفيد19-" جرى التقليل من شأنها على نطاق واسع على الصعيد الوطني،

وأن التأثير على المريضات الحوامل، لا سيما مع الظروف الأساسية،

أكبر مما لا يُقدر حاليا".

ووجد البحث أيضا أن معظم النساء الحوامل المصابات بـ "كوفيد19-"، يعانين من حالات دون أعراض أو خفيفة وحالات حمل صحية.

ومن بين 240 امرأة حاملا مصابات بالعدوى المكتشفة حتى يونيو، توفيت ثلاث نساء بسبب "كوفيد19-"، بينما تم نقل 24 أخريات إلى المستشفى.

وقالت الدكتورة إيريكا لوكين، المعدة الرئيسية، في مقالها: "قد تكون معدلات الإصابة المرتفعة لدى الحوامل بسبب التمثيل المفرط للنساء في العديد من المهن والصناعات التي تعتبر ضرورية خلال جائحة "كوفيد19-" - بما في ذلك الرعاية الصحية والتعليم وقطاعات الخدمات".

وأعلنت شركة Pfizer/BioNTech (فايزر) يوم الخميس عن بدء تجربتها السريرية لتقييم اللقاح لدى النساء الحوامل،

وفقا لـ USA Today.

وستشمل التجربة زهاء 4000 امرأة حامل تتمتعن بصحة جيدة فوق 18 عاما في أمريكا الشمالية وأمريكا الجنوبية وأوروبا وإفريقيا.

وقال الدكتور أوزليم توريسي، كبير المسؤولين الطبيين في شركة BioNTech، "حان الوقت لاتخاذ الخطوة التالية وتوسيع نطاق برنامجنا السريري ليشمل الفئات الضعيفة الأخرى، مثل النساء الحوامل، وذلك لحماية الأجيال القادمة على حد سواء".

دولة الإمارات العربية المتحدة
وزارة الاقتصاد
إدارة العلامات التجارية

الاثنين ١ مارس ٢٠٢١ العدد ١٣١٧٧

EAT 164542

التميمي و مشاركوه
AL TAMIMI & CO.

نموذج إعلان النشر

تعلن إدارة العلامات التجارية عن تقدم وكيل التسجيل /

المالك: التميمي ومشاركوه

طلب لتسجيل بيانات العلامة التجارية:

المودعة بالرقم: ٣٤٢٥١٤ تاريخ: ٢٠٢١/٠١/٠٣

بيانات الأولوية:

الاسم: شركة المبادلة للعلامات التجارية القابضة ذ.م.م

وعنوانه: ص.ب ٤٥٠٠٥ ، ابوظبي ، الإمارات العربية المتحدة.

صورة العلامة

وذلك لتمييز السلع أو الخدمات الواقعة بالفئة:٣٦

التأمين، الشؤون التمويلية، الشؤون المالية، الشؤون العقارية، التأمين الصحي.

وصف العلامة: العلامة عبارة عن رسم دائري لشكل هندسي بطريقة مميزة.

الاشتراطات:

فعلى من لديه اعتراض على ذلك أن يتقدم به مكتوبا لإدارة العلامات التجارية في وزارة الإقتصاد أو إرساله بالبريد المسجل، وذلك خلال ٣٠ يوما من تاريخ اصدار هذا الإعلان.

دولة الإمارات العربية المتحدة
وزارة الاقتصاد
إدارة العلامات التجارية

الاثنين ١ مارس ٢٠٢١ العدد ١٣١٧٧

EAT 164541

التميمي و مشاركوه
AL TAMIMI & CO.

نموذج إعلان النشر

تعلن إدارة العلامات التجارية عن تقدم وكيل التسجيل /

المالك: التميمي ومشاركوه

طلب لتسجيل بيانات العلامة التجارية:

المودعة بالرقم: ٣٤٢٥١٢ تاريخ: ٢٠٢١/٠١/٠٣

بيانات الأولوية:

الاسم: شركة المبادلة للعلامات التجارية القابضة ذ.م.م

وعنوانه: ص.ب ٤٥٠٠٥ ، ابوظبي ، الإمارات العربية المتحدة.

صورة العلامة

وذلك لتمييز السلع أو الخدمات الواقعة بالفئة:٣٥

خدمات الدعاية والإعلان، إدارة الأعمال، توجيه الأعمال، تفعيل النشاط المكتبي.

وصف العلامة: العلامة عبارة عن رسم دائري لشكل هندسي بطريقة مميزة.

الاشتراطات:

فعلى من لديه اعتراض على ذلك أن يتقدم به مكتوبا لإدارة العلامات التجارية في وزارة الإقتصاد أو إرساله بالبريد المسجل، وذلك خلال ٣٠ يوما من تاريخ اصدار هذا الإعلان.

دولة الإمارات العربية المتحدة
وزارة الاقتصاد
إدارة العلامات التجارية

الاثنين ١ مارس ٢٠٢١ العدد ١٣١٧٧

EAT 164540

التميمي و مشاركوه
AL TAMIMI & CO.

نموذج إعلان النشر

تعلن إدارة العلامات التجارية عن تقدم وكيل التسجيل /

المالك: التميمي ومشاركوه

طلب لتسجيل بيانات العلامة التجارية:

المودعة بالرقم: ٣٤٢٥١٠ تاريخ: ٢٠٢١/٠١/٠٣

بيانات الأولوية:

الاسم: شركة المبادلة للعلامات التجارية القابضة ذ.م.م

وعنوانه: ص.ب ٤٥٠٠٥ ، ابوظبي ، الإمارات العربية المتحدة.

صورة العلامة

وذلك لتمييز السلع أو الخدمات الواقعة بالفئة:١٦

الورق والورق المقوى والمنتجات المصنوعة من هذه المواد وغير واردة في فئات أخرى، المطبوعات، مواد تجليد الكتب، الصور الفوتوغرافية، القرطاسية، مواد اللصق المستعملة في القرطاسية أو لغايات منزلية، ومواد الفنانين، فراشي الدهان أو التلوين، الآلات الكاتبة واللوازم المكتبية (عدا الأثاث)، مواد التوجيه والتدريس (عدا الأجهزة)، مواد التغليف البلاستيكية (غير الواردة في فئات أخرى)، حروف الطباعة، الكليشيهات (الراسمات).

وصف العلامة: العلامة عبارة عن رسم دائري لشكل هندسي بطريقة مميزة.

الاشتراطات:

فعلى من لديه اعتراض على ذلك أن يتقدم به مكتوبا لإدارة العلامات التجارية في وزارة الإقتصاد أو إرساله بالبريد المسجل، وذلك خلال ٣٠ يوما من تاريخ اصدار هذا الإعلان.

دولة الإمارات العربية المتحدة
وزارة الاقتصاد
إدارة العلامات التجارية

الاثنين ١ مارس ٢٠٢١ العدد ١٣١٧٧

EAT 164539

التميمي و مشاركوه
AL TAMIMI & CO.

نموذج إعلان النشر

تعلن إدارة العلامات التجارية عن تقدم وكيل التسجيل /

المالك: التميمي ومشاركوه

طلب لتسجيل بيانات العلامة التجارية:

المودعة بالرقم: ٣٤٢٥٠٩ تاريخ: ٢٠٢١/٠١/٠٣

بيانات الأولوية:

الاسم: شركة المبادلة للعلامات التجارية القابضة ذ.م.م

وعنوانه: ص.ب ٤٥٠٠٥ ، ابوظبي ، الإمارات العربية المتحدة.

صورة العلامة

وذلك لتمييز السلع أو الخدمات الواقعة بالفئة:٩

الخدمات الطبية، الخدمات البيطرية، خدمات العناية الصحية والمحافظة على الجمال للكائنات البشرية أو الحيوانات، خدمات العلاج بالعطور، المعالجة اليدوية للأعصاب، طب الأسنان، الرعاية الصحية، المراكز الصحية، دُور العجزة والمقعدين، المستشفيات، خدمات الإخصاب خارج الجسم، المساعدة الطبية، خدمات العيادات الطبية، خدمات القابلات، دور التمريض، خدمات فنيي البصريات، خدمات أطباء الجلدية، خدمات الصيادلة لتحضير الوصفات، النصائح الصيدلانية، العلاج الطبيعي، الجراحة التقويمية، خدمات علماء النفس، خدمات العلاج، إعادة التأهيل، تأجير المرافق الصحية.

وصف العلامة: العلامة عبارة عن رسم دائري لشكل هندسي بطريقة مميزة.

الاشتراطات:

فعلى من لديه اعتراض على ذلك أن يتقدم به مكتوبا لإدارة العلامات التجارية في وزارة الإقتصاد أو إرساله بالبريد المسجل، وذلك خلال ٣٠ يوما من تاريخ اصدار هذا الإعلان.

دولة الإمارات العربية المتحدة
وزارة الاقتصاد
إدارة العلامات التجارية

الاثنين ١ مارس ٢٠٢١ العدد ١٣١٧٧

EAT 164571

التميمي و مشاركوه
AL TAMIMI & CO.

نموذج إعلان النشر

تعلن إدارة العلامات التجارية عن تقدم وكيل التسجيل /

المالك: التميمي ومشاركوه

طلب لتسجيل بيانات العلامة التجارية:

المودعة بالرقم: ٣٤٢٥١٨ تاريخ: ٢٠٢١/٠١/٠٣

بيانات الأولوية:

الاسم: شركة المبادلة للعلامات التجارية القابضة ذ.م.م

وعنوانه: ص.ب ٤٥٠٠٥ ، ابوظبي ، الإمارات العربية المتحدة.

صورة العلامة

مبادلة للرعاية الصحية

وذلك لتمييز السلع أو الخدمات الواقعة بالفئة:٣٥

خدمات الدعاية والإعلان، إدارة الأعمال، توجيه الأعمال، تفعيل النشاط المكتبي.

وصف العلامة: العلامة عبارة عن كلمات مبادلة للرعاية الصحية باللغة العربية بخط مميز.

الاشتراطات:

فعلى من لديه اعتراض على ذلك أن يتقدم به مكتوبا لإدارة العلامات التجارية في وزارة الإقتصاد أو إرساله بالبريد المسجل، وذلك خلال ٣٠ يوما من تاريخ اصدار هذا الإعلان.

دولة الإمارات العربية المتحدة
وزارة الاقتصاد
إدارة العلامات التجارية

الاثنين ١ مارس ٢٠٢١ العدد ١٣١٧٧

EAT 164570

التميمي و مشاركوه
AL TAMIMI & CO.

نموذج إعلان النشر

تعلن إدارة العلامات التجارية عن تقدم وكيل التسجيل /

المالك: التميمي ومشاركوه

طلب لتسجيل بيانات العلامة التجارية:

المودعة بالرقم: ٣٤٢٥١٧ تاريخ: ٢٠٢١/٠١/٠٣

بيانات الأولوية:

الاسم: شركة المبادلة للعلامات التجارية القابضة ذ.م.م

وعنوانه: ص.ب ٤٥٠٠٥ ، ابوظبي ، الإمارات العربية المتحدة.

صورة العلامة

مبادلة للرعاية الصحية

وذلك لتمييز السلع أو الخدمات الواقعة بالفئة:١٦

الورق والورق المقوى والمنتجات المصنوعة من هذه المواد وغير واردة في فئات أخرى، المطبوعات، مواد تجليد الكتب، الصور الفوتوغرافية، القرطاسية، مواد اللصق المستعملة في القرطاسية أو لغايات منزلية، ومواد الفنانين، فراشي الدهان أو التلوين، الآلات الكاتبة واللوازم المكتبية (عدا الأثاث)، مواد التوجيه والتدريس (عدا الأجهزة)، مواد التغليف البلاستيكية (غير الواردة في فئات أخرى)، حروف الطباعة، الكليشيهات (الراسمات).

وصف العلامة: العلامة عبارة عن كلمات مبادلة للرعاية الصحية باللغة العربية بخط مميز.

الاشتراطات:

فعلى من لديه اعتراض على ذلك أن يتقدم به مكتوبا لإدارة العلامات التجارية في وزارة الإقتصاد أو إرساله بالبريد المسجل، وذلك خلال ٣٠ يوما من تاريخ اصدار هذا الإعلان.

دولة الإمارات العربية المتحدة
وزارة الاقتصاد
إدارة العلامات التجارية

الاثنين ١ مارس ٢٠٢١ العدد ١٣١٧٧

EAT 164569

التميمي و مشاركوه
AL TAMIMI & CO.

نموذج إعلان النشر

تعلن إدارة العلامات التجارية عن تقدم وكيل التسجيل /

المالك: التميمي ومشاركوه

طلب لتسجيل بيانات العلامة التجارية:

المودعة بالرقم: ٣٤٢٥١٦ تاريخ: ٢٠٢١/٠١/٠٣

بيانات الأولوية:

الاسم: شركة المبادلة للعلامات التجارية القابضة ذ.م.م

وعنوانه: ص.ب ٤٥٠٠٥ ، ابوظبي ، الإمارات العربية المتحدة.

صورة العلامة

مبادلة للرعاية الصحية

وذلك لتمييز السلع أو الخدمات الواقعة بالفئة:٩

الأجهزة والأدوات العلمية والملاحية والمساحية وأجهزة وأدوات التصوير الفوتوغرافي والسينمائي والأجهزة والأدوات البصرية وأدوات الوزن والقياس والإشارة والمراقبة (الإشراف) والإنقاذ والتعليم، أجهزة وأدوات لوصل أو فتح أو تحويل أو تكثيف أو تنظيم أو التحكم في الطاقة الكهربائية، أجهزة تسجيل أو إرسال أو نسخ الصوت أو الصور، حاملات بيانات مغناطيسية، أقراص تسجيل، أقراص مدمجة، أقراص فيديوية رقمية وغيرها من وسائط التسجيل الرقمية، آليات للأجهزة التي تعمل بقطع النقد، آلات تسجيل النقد، آلات حاسبة، معدات معالجة البيانات، أجهزة الكمبيوتر، برمجيات كمبيوتر، أجهزة إطفاء الحرائق.

وصف العلامة: العلامة عبارة عن كلمات مبادلة للرعاية الصحية باللغة العربية بخط مميز.

الاشتراطات:

فعلى من لديه اعتراض على ذلك أن يتقدم به مكتوبا لإدارة العلامات التجارية في وزارة الإقتصاد أو إرساله بالبريد المسجل، وذلك خلال ٣٠ يوما من تاريخ اصدار هذا الإعلان.

دولة الإمارات العربية المتحدة
وزارة الاقتصاد
إدارة العلامات التجارية

الاثنين ١ مارس ٢٠٢١ العدد ١٣١٧٧

EAT 164543

التميمي و مشاركوه
AL TAMIMI & CO.

نموذج إعلان النشر

تعلن إدارة العلامات التجارية عن تقدم وكيل التسجيل /

المالك: التميمي ومشاركوه

طلب لتسجيل بيانات العلامة التجارية:

المودعة بالرقم: ٣٤٢٥١٥ تاريخ: ٢٠٢١/٠١/٠٣

بيانات الأولوية:

الاسم: شركة المبادلة للعلامات التجارية القابضة ذ.م.م

وعنوانه: ص.ب ٤٥٠٠٥ ، ابوظبي ، الإمارات العربية المتحدة.

صورة العلامة

وذلك لتمييز السلع أو الخدمات الواقعة بالفئة:٤٤

الخدمات الطبية، الخدمات البيطرية، خدمات العناية الصحية والمحافظة على الجمال للكائنات البشرية أو الحيوانات، خدمات العلاج بالعطور، المعالجة اليدوية للأعصاب، طب الأسنان، الرعاية الصحية، المراكز الصحية، دُور العجزة والمقعدين، المستشفيات، خدمات الإخصاب خارج الجسم، المساعدة الطبية، خدمات العيادات الطبية، خدمات القابلات، دور التمريض، خدمات فنيي البصريات، خدمات أطباء الجلدية، خدمات الصيادلة لتحضير الوصفات، النصائح الصيدلانية، العلاج الطبيعي، الجراحة التقويمية، خدمات علماء النفس، خدمات العلاج، إعادة التأهيل، تأجير المرافق الصحية.

وصف العلامة: العلامة عبارة عن رسم دائري لشكل هندسي بطريقة مميزة.

الاشتراطات:

فعلى من لديه اعتراض على ذلك أن يتقدم به مكتوبا لإدارة العلامات التجارية في وزارة الإقتصاد أو إرساله بالبريد المسجل، وذلك خلال ٣٠ يوما من تاريخ اصدار هذا الإعلان.

دولة الإمارات العربية المتحدة
وزارة الاقتصاد
إدارة العلامات التجارية

الاثنين ١ مارس ٢٠٢١ العدد ١٣١٧٧

EAT 164881

التميمي و مشاركوه
AL TAMIMI & CO.

نموذج إعلان النشر

تعلن إدارة العلامات التجارية عن تقدم وكيل التسجيل /

المالك: التميمي ومشاركوه

طلب لتسجيل بيانات العلامة التجارية:

المودعة بالرقم: ٣٤٣٦٢٠ تاريخ: ٢٠٢١/٠١/٢١

بيانات الأولوية:

الاسم: ثري ام كومبني

وعنوانه: ثري ام سنتر ، ٢٥٠١ هدسون روود ، سانت بول ، مينيسوتا ٥٥١٤٤ ، الولايات المتحدة الأمريكية.

صورة العلامة

INTERAM

وذلك لتمييز السلع أو الخدمات الواقعة بالفئة:١٧

العزل ومواد العزل والعزل الحراري ومواد العزل الحراري، العزل ومواد العزل الحراري للاستخدام الصناعي والاستخدام في النقل، السدادات غير المعدنية للاستخدام الصناعي والاستخدام في النقل، المقاومات الحرارية وحُصر التركيب المرنة للاستخدام الصناعي والاستخدام في النقل، المواد المقاومة للحرارة بما في ذلك تلك المواد المحتوية على الألياف الخزفية والألياف الزجاجية والمواد القابلة للتمدد بالحرارة.

وصف العلامة: العلامة عبارة عن كلمة INTERAM باللغة الإنجليزية.

الاشتراطات:

فعلى من لديه اعتراض على ذلك أن يتقدم به مكتوبا لإدارة العلامات التجارية في وزارة الإقتصاد أو إرساله بالبريد المسجل، وذلك خلال ٣٠ يوما من تاريخ اصدار هذا الإعلان.

دولة الإمارات العربية المتحدة
وزارة الاقتصاد
إدارة العلامات التجارية

الاثنين ١ مارس ٢٠٢١ العدد ١٣١٧٧

EAT 164880

التميمي و مشاركوه
AL TAMIMI & CO.

نموذج إعلان النشر

تعلن إدارة العلامات التجارية عن تقدم وكيل التسجيل /

المالك: التميمي ومشاركوه

طلب لتسجيل بيانات العلامة التجارية:

المودعة بالرقم: ٣٤٣٦١٧ تاريخ: ٢٠٢١/٠١/٢١

بيانات الأولوية:

الاسم: ثري ام كومبني

وعنوانه: ثري ام سنتر ، ٢٥٠١ هدسون روود ، سانت بول ، مينيسوتا ٥٥١٤٤ ، الولايات المتحدة الأمريكية.

صورة العلامة

INTERAM

وذلك لتمييز السلع أو الخدمات الواقعة بالفئة:١

الخزفيات بما في ذلك الخزف القابل للتمدد بالحرارة للاستخدامات الصناعية العامة.

وصف العلامة: العلامة عبارة عن كلمة INTERAM باللغة الإنجليزية.

الاشتراطات:

فعلى من لديه اعتراض على ذلك أن يتقدم به مكتوبا لإدارة العلامات التجارية في وزارة الإقتصاد أو إرساله بالبريد المسجل، وذلك خلال ٣٠ يوما من تاريخ اصدار هذا الإعلان.

دولة الإمارات العربية المتحدة
وزارة الاقتصاد
إدارة العلامات التجارية

الاثنين ١ مارس ٢٠٢١ العدد ١٣١٧٧

EAT 164573

التميمي و مشاركوه
AL TAMIMI & CO.

نموذج إعلان النشر

تعلن إدارة العلامات التجارية عن تقدم وكيل التسجيل /

المالك: التميمي ومشاركوه

طلب لتسجيل بيانات العلامة التجارية:

المودعة بالرقم: ٣٤٢٥١٩ تاريخ: ٢٠٢١/٠١/٠٣

بيانات الأولوية:

الاسم: شركة المبادلة للعلامات التجارية القابضة ذ.م.م

وعنوانه: ص.ب ٤٥٠٠٥ ، ابوظبي ، الإمارات العربية المتحدة.

صورة العلامة

مبادلة للرعاية الصحية

وذلك لتمييز السلع أو الخدمات الواقعة بالفئة:٣٦

الخدمات الطبية، الخدمات البيطرية، خدمات العناية الصحية والمحافظة على الجمال للكائنات البشرية أو الحيوانات، خدمات العلاج بالعطور، المعالجة اليدوية للأعصاب، طب الأسنان، الرعاية الصحية، المراكز الصحية، دُور العجزة والمقعدين، المستشفيات، خدمات الإخصاب خارج الجسم، المساعدة الطبية، خدمات العيادات الطبية، خدمات القابلات، دور التمريض، خدمات فنيي البصريات، خدمات أطباء الجلدية، خدمات الصيادلة لتحضير الوصفات، النصائح الصيدلانية، العلاج الطبيعي، الجراحة التقويمية، خدمات علماء النفس، خدمات العلاج، إعادة التأهيل، تأجير المرافق الصحية.

وصف العلامة: العلامة عبارة عن كلمات مبادلة للرعاية الصحية باللغة العربية بخط مميز.

الاشتراطات:

فعلى من لديه اعتراض على ذلك أن يتقدم به مكتوبا لإدارة العلامات التجارية في وزارة الإقتصاد أو إرساله بالبريد المسجل، وذلك خلال ٣٠ يوما من تاريخ اصدار هذا الإعلان.

دولة الإمارات العربية المتحدة
وزارة الاقتصاد
إدارة العلامات التجارية

الاثنين ١ مارس ٢٠٢١ العدد ١٣١٧٧

EAT 164572

التميمي و مشاركوه
AL TAMIMI & CO.

نموذج إعلان النشر

تعلن إدارة العلامات التجارية عن تقدم وكيل التسجيل /

المالك: التميمي ومشاركوه

طلب لتسجيل بيانات العلامة التجارية:

المودعة بالرقم: ٣٤٢٥١٩ تاريخ: ٢٠٢١/٠١/٠٣

بيانات الأولوية:

الاسم: شركة المبادلة للعلامات التجارية القابضة ذ.م.م

وعنوانه: ص.ب ٤٥٠٠٥ ، ابوظبي ، الإمارات العربية المتحدة.

صورة العلامة

مبادلة للرعاية الصحية

وذلك لتمييز السلع أو الخدمات الواقعة بالفئة:٣٦

التأمين، الشؤون التمويلية، الشؤون المالية، الشؤون العقارية، التأمين الصحي.

وصف العلامة: العلامة عبارة عن كلمات مبادلة للرعاية الصحية باللغة العربية بخط مميز.

الاشتراطات:

فعلى من لديه اعتراض على ذلك أن يتقدم به مكتوبا لإدارة العلامات التجارية في وزارة الإقتصاد أو إرساله بالبريد المسجل، وذلك خلال ٣٠ يوما من تاريخ اصدار هذا الإعلان.

دولة الإمارات العربية المتحدة
وزارة الاقتصاد
إدارة العلامات التجارية

الاثنين ١ مارس ٢٠٢١ العدد ١٣١٧٧

EAT 165208

التميمي و مشاركوه
AL TAMIMI & CO.

نموذج إعلان النشر

تعلن إدارة العلامات التجارية عن تقدم وكيل التسجيل /

المالك: التميمي ومشاركوه

طلب لتسجيل بيانات العلامة التجارية:

المودعة بالرقم: ٣٤٣٢٨٦ تاريخ: ٢٠٢٠/١٢/١٧

بيانات الأولوية:

الاسم: جونسون أند جونسون

وعنوانه: وان جونسون أند جونسون بلازا ، نيو برنزويك ، نيوجيرسي ، ٠٨٩٣٣ ، الولايات المتحدة الأمريكية.

صورة العلامة

BEYOND EXPECTATIONS

وذلك لتمييز السلع أو الخدمات الواقعة بالفئة:٤٤

توفير المعلومات والدعم للمرضى والأشخاص المقربين منهم في مجال الصَدفية والتهاب المفاصل الصَدافي.

وصف العلامة: العلامة عبارة عن كلمات BEYOND EXPECTATIONS باللغة الإنجليزية.

الاشتراطات:

فعلى من لديه اعتراض على ذلك أن يتقدم به مكتوبا لإدارة العلامات التجارية في وزارة الإقتصاد أو إرساله بالبريد المسجل، وذلك خلال ٣٠ يوما من تاريخ اصدار هذا الإعلان.

دولة الإمارات العربية المتحدة
وزارة الاقتصاد
إدارة العلامات التجارية

الاثنين ١ مارس ٢٠٢١ العدد ١٣١٧٧

EAT 165047

التميمي و مشاركوه
AL TAMIMI & CO.

نموذج إعلان النشر

تعلن إدارة العلامات التجارية عن تقدم وكيل التسجيل / المالك: التميمي ومشاركوه

طلب لتسجيل بيانات العلامة التجارية:

المودعة بالرقم: ٣٤٣٢٩٣ تاريخ: ٢٠٢١/٠١/١٧

بيانات الأولوية:

الاسم: أدفانسد مايكرو ديفايسز، إنك.

وعنوانه: ٢٤٨٥ أوغستين درايف ، سانتا كلارا ، كاليفورنيا ٩٥٠٥٤ ، الولايات المتحدة الأمريكية.

صورة العلامة

وذلك لتمييز السلع أو الخدمات الواقعة بالفئة:٩

أجهزة أشباه الموصلات، شرائح لأشباه الموصلات، أشباه موصلات، عتاد كمبيوتر، وحدات للمعالجات الدقيقة، نظم فرعية للمعالجات الدقيقة متكونة من واحدة أو أكثر من المعالجات الدقيقة ووحدات المعالجة المركزية (سي بيه يو) ونوى وحدات المعالجة المركزية ووحدات معالجة الرسومات (جي بيه يو) وبرمجيات لتشغيل ما ذُكر، نظم فرعية لعتاد الكمبيوتر متكونة من نظم فرعية للمعالجات الدقيقة وذاكرة الوصول العشوائي الديناميكية (دي آر إيه ام) وذاكرات تخزين على هيئة أقراص صلبة وبرمجيات لتشغيل ما ذُكر، وحدات نظم الكمبيوتر، برمجيات الرسومات، مجموعات شرائح، دارات متكاملة، معالجات الرسومات، معالجات متسارعة، بطاقات الرسومات، برمجيات ألعاب الفيديو، برمجيات كمبيوتر، سماعات الواقع الافتراضي، خوادم الشبكات، محركات الأقراص الصلبة، أجهزة الذاكرة المتطايرة، ذاكرة الوصول العشوائي الديناميكية (دي آر إيه ام).

وصف العلامة: العلامة عبارة عن كلمة RYZEN باللغة الإنجليزية.

الاشتراطات:

فعلى من لديه اعتراض على ذلك أن يتقدم به مكتوبا لإدارة العلامات التجارية في وزارة الإقتصاد أو إرساله بالبريد المسجل، وذلك خلال ٣٠ يوما من تاريخ اصدار هذا الإعلان.

دولة الإمارات العربية المتحدة
وزارة الاقتصاد
إدارة العلامات التجارية

الاثنين ١ مارس ٢٠٢١ العدد ١٣١٧٧

EAT 165046

التميمي و مشاركوه
AL TAMIMI & CO.

نموذج إعلان النشر

تعلن إدارة العلامات التجارية عن تقدم وكيل التسجيل / المالك: التميمي ومشاركوه

طلب لتسجيل بيانات العلامة التجارية:

المودعة بالرقم: ٣٤٣٢٨٩ تاريخ: ٢٠٢١/٠١/١٧

بيانات الأولوية:

الاسم: أدفانسد مايكرو ديفايسز، إنك.

وعنوانه: ٢٤٨٥ أوغستين درايف ، سانتا كلارا ، كاليفورنيا ٩٥٠٥٤ ، الولايات المتحدة الأمريكية.

صورة العلامة

وذلك لتمييز السلع أو الخدمات الواقعة بالفئة:٩

أجهزة أشباه الموصلات، شرائح لأشباه الموصلات، أشباه موصلات، عتاد كمبيوتر، برمجيات كمبيوتر، خوادم كمبيوتر، معالجات الدقيقة، وحدات للمعالجات الدقيقة، نظم فرعية للمعالجات الدقيقة متكونة من واحدة أو أكثر من المعالجات الدقيقة ووحدات المعالجة المركزية (سي بيه يو) ونوى وحدات المعالجة المركزية ووحدات معالجة الرسومات (جي بيه يو) وبرمجيات لتشغيل ما ذُكر، نظم فرعية لعتاد الكمبيوتر متكونة من نظم فرعية للمعالجات الدقيقة وذاكرة الوصول العشوائي الديناميكية (دي آر إيه ام) وذاكرات تخزين على هيئة أقراص صلبة وبرمجيات لتشغيل ما ذُكر، وحدات نظم الكمبيوتر، برمجيات الرسومات، مجموعات شرائح، دارات متكاملة، معالجات الرسومات، معالجات متسارعة، بطاقات الرسومات، برمجيات ألعاب الفيديو، برمجيات كمبيوتر، سماعات الواقع الافتراضي، خوادم الشبكات، محركات الأقراص الصلبة، أجهزة الذاكرة المتطايرة، ذاكرة الوصول العشوائي الديناميكية (دي آر إيه ام)، محطات عمل لأجهزة الكمبيوتر.

وصف العلامة: العلامة عبارة عن كلمة EPYC باللغة الإنجليزية.

الاشتراطات:

فعلى من لديه اعتراض على ذلك أن يتقدم به مكتوبا لإدارة العلامات التجارية في وزارة الإقتصاد أو إرساله بالبريد المسجل، وذلك خلال ٣٠ يوما من تاريخ اصدار هذا الإعلان.

دولة الإمارات العربية المتحدة
وزارة الاقتصاد
إدارة العلامات التجارية

الاثنين ١ مارس ٢٠٢١ العدد ١٣١٧٧

EAT 164886

التميمي و مشاركوه
AL TAMIMI & CO.

نموذج إعلان النشر

تعلن إدارة العلامات التجارية عن تقدم وكيل التسجيل /

المالك: التميمي ومشاركوه

طلب لتسجيل بيانات العلامة التجارية:

المودعة بالرقم: ٣٤٢٩٠٤ تاريخ: ٢٠٢١/٠١/١٠

بيانات الأولوية:

الاسم: ثري ام كومبني

وعنوانه: ثري ام سنتر ، ٢٥٠١ هدسون روود ، سانت بول ، مينيسوتا ٥٥١٤٤ ، الولايات المتحدة الأمريكية.

صورة العلامة

SCOTCH-BRITE

وذلك لتمييز السلع أو الخدمات الواقعة بالفئة:٥

مطهرات، مطهرات لجميع الأغراض، مناديل مطهرة.

وصف العلامة: العلامة عبارة عن كلمات SCOTCH-BRITE بينهما شرطة باللغة الإنجليزية.

الاشتراطات:

فعلى من لديه اعتراض على ذلك أن يتقدم به مكتوبا لإدارة العلامات التجارية في وزارة الإقتصاد أو إرساله بالبريد المسجل، وذلك خلال ٣٠ يوما من تاريخ اصدار هذا الإعلان.

دولة الإمارات العربية المتحدة
وزارة الاقتصاد
إدارة العلامات التجارية

الاثنين ١ مارس ٢٠٢١ العدد ١٣١٧٧

EAT 165669

التميمي و مشاركوه
AL TAMIMI & CO.

نموذج إعلان النشر

تعلن إدارة العلامات التجارية عن تقدم وكيل التسجيل / المالك: التميمي ومشاركوه

طلب لتسجيل بيانات العلامة التجارية:

المودعة بالرقم: ٣٤٣٨٥٦ تاريخ: ٢٠٢١/٠١/٢٦

بيانات الأولوية:

الاسم: والتزيك ليمتد

وعنوانه: سي/أو إتش اس ام كوربوريت سيرفيسز آند مانجمنت ليمتد، ٦٨ فورت ستريت، جورج تاون، ص.ب. ٣١٧٢٦ ، غراند كايمان كي واي١-١٢٠٧، جزر كايمان.

صورة العلامة

وذلك لتمييز السلع أو الخدمات الواقعة بالفئة:٣٦

الخدمات المالية والنقدية والمصرفية، خدمات التأمين، الشؤون العقارية، خدمات الاستثمار، الإدارة المالية للشركات القابضة، حيازة الشركات لخدمات رأس مال الأسهم، إدارة الاستثمارات، الاستشارات في الاستثمار، السمسرة في الاستثمار، المشورة المتعلقة بالاستثمارات، خدمات الاستثمار التجاري، خدمات أبحاث الاستثمار العالمي، خدمات تحليل الاستثمار، استثمار الأموال، خدمات إدارة محافظ الاستثمارات، خدمات تقييم مخاطر الاستثمار، تنظيم الاستثمارات، وخاصة استثمار رؤوس الأموال وخدمات التمويل والتأمين، الخدمات المالية المتعلقة بشراء والمتاجرة بالسلع.

وصف العلامة: العلامة عبارة عن كلمة OMZEST باللغة الإنجليزية باللون الأحمر العريض فوقها رسم لإكليل باللون الأخضر في وسطه رسم لثلاث مثلثات باللون الأسود متحدي المركز عليهم دائرة باللون الأحمر بداخلها الحرف Z باللغة الإنجليزية باللون الأحمر عليه رسم مميز لخنجر باللون الذهبي.

الاشتراطات:

فعلى من لديه اعتراض على ذلك أن يتقدم به مكتوبا لإدارة العلامات التجارية في وزارة الإقتصاد أو إرساله بالبريد المسجل، وذلك خلال ٣٠ يوما من تاريخ اصدار هذا الإعلان.

دولة الإمارات العربية المتحدة
وزارة الاقتصاد
إدارة العلامات التجارية

الاثنين ١ مارس ٢٠٢١ العدد ١٣١٧٧

EAT 165668

التميمي و مشاركوه
AL TAMIMI & CO.

نموذج إعلان النشر

تعلن إدارة العلامات التجارية عن تقدم وكيل التسجيل / المالك: التميمي ومشاركوه

طلب لتسجيل بيانات العلامة التجارية:

المودعة بالرقم: ٣٤٣٨٥٣ تاريخ: ٢٠٢١/٠١/٢٦

بيانات الأولوية:

الاسم: والتزيك ليمتد

وعنوانه: سي/أو إتش اس ام كوربوريت سيرفيسز آند مانجمنت ليمتد، ٦٨ فورت ستريت، جورج تاون، ص.ب. ٣١٧٢٦ ، غراند كايمان كي واي١-١٢٠٧، جزر كايمان.

صورة العلامة

وذلك لتمييز السلع أو الخدمات الواقعة بالفئة:٣٦

الخدمات المالية والنقدية والمصرفية، خدمات التأمين، الشؤون العقارية، خدمات الاستثمار، الإدارة المالية للشركات القابضة، حيازة الشركات لخدمات رأس مال الأسهم، إدارة الاستثمارات، الاستشارات في الاستثمار، السمسرة في الاستثمار، المشورة المتعلقة بالاستثمارات، خدمات الاستثمار التجاري، خدمات أبحاث الاستثمار العالمي، خدمات تحليل الاستثمار، استثمار الأموال، خدمات إدارة محافظ الاستثمارات، خدمات تقييم مخاطر الاستثمار، تنظيم الاستثمارات، وخاصة استثمار رؤوس الأموال وخدمات التمويل والتأمين، الخدمات المالية المتعلقة بشراء والمتاجرة بالسلع.

وصف العلامة: العلامة عبارة عن رسم لإكليل باللون الأخضر في وسطه رسم لثلاث مثلثات باللون الأسود متحدي المركز عليهم دائرة باللون الأحمر بداخلها الحرف Z باللغة الإنجليزية باللون الأحمر عليه رسم مميز لخنجر باللون الذهبي.

الاشتراطات:

فعلى من لديه اعتراض على ذلك أن يتقدم به مكتوبا لإدارة العلامات التجارية في وزارة الإقتصاد أو إرساله بالبريد المسجل، وذلك خلال ٣٠ يوما من تاريخ اصدار هذا الإعلان.

دولة الإمارات العربية المتحدة
وزارة الاقتصاد
إدارة العلامات التجارية

الاثنين ١ مارس ٢٠٢١ العدد ١٣١٧٧

EAT 165667

التميمي و مشاركوه
AL TAMIMI & CO.

نموذج إعلان النشر

تعلن إدارة العلامات التجارية عن تقدم وكيل التسجيل /

المالك: التميمي ومشاركوه

طلب لتسجيل بيانات العلامة التجارية:

المودعة بالرقم: ٣٤٣٨٥٠ تاريخ: ٢٠٢١/٠١/٢٦

بيانات الأولوية:

الاسم: والتزيك ليمتد

وعنوانه: سي/أو إتش اس ام كوربوريت سيرفيسز آند مانجمنت ليمتد، ٦٨ فورت ستريت، جورج تاون، ص.ب. ٣١٧٢٦ ، غراند كايمان كي واي١-١٢٠٧، جزر كايمان.

صورة العلامة

OMZEST

وذلك لتمييز السلع أو الخدمات الواقعة بالفئة:٣٦

الخدمات المالية والنقدية والمصرفية، خدمات التأمين، الشؤون العقارية، خدمات الاستثمار، الإدارة المالية للشركات القابضة، حيازة الشركات لخدمات رأس مال الأسهم، إدارة الاستثمارات، الاستشارات في الاستثمار، السمسرة في الاستثمار، المشورة المتعلقة بالاستثمارات، خدمات الاستثمار التجاري، خدمات أبحاث الاستثمار العالمي، خدمات تحليل الاستثمار، استثمار الأموال، خدمات إدارة محافظ الاستثمارات، خدمات تقييم مخاطر الاستثمار، تنظيم الاستثمارات، وخاصة استثمار رؤوس الأموال وخدمات التمويل والتأمين، الخدمات المالية المتعلقة بشراء والمتاجرة بالسلع.

وصف العلامة: العلامة عبارة عن كلمة OMZEST باللغة الإنجليزية.

الاشتراطات:

فعلى من لديه اعتراض على ذلك أن يتقدم به مكتوبا لإدارة العلامات التجارية في وزارة الإقتصاد أو إرساله بالبريد المسجل، وذلك خلال ٣٠ يوما من تاريخ اصدار هذا الإعلان.

دولة الإمارات العربية المتحدة
وزارة الاقتصاد
إدارة العلامات التجارية

الاثنين ١ مارس ٢٠٢١ العدد ١٣١٧٧

EAT 165529

التميمي و مشاركوه
AL TAMIMI & CO.

نموذج إعلان النشر

تعلن إدارة العلامات التجارية عن تقدم وكيل التسجيل /

المالك: التميمي ومشاركوه

طلب لتسجيل بيانات العلامة التجارية:

المودعة بالرقم: ٣٤٣٦١٣ تاريخ: ٢٠٢٠/١٢/٢١

بيانات الأولوية:

الاسم: جونسون أند جونسون

وعنوانه: وان جونسون أند جونسون بلازا ، نيو برنزويك ، نيوجيرسي ، ٠٨٩٣٣ ، الولايات المتحدة الأمريكية.

صورة العلامة

GRYPHON FLEX

وذلك لتمييز السلع أو الخدمات الواقعة بالفئة:١٠

مثبتات الخياطة الجراحية.

وصف العلامة: العلامة عبارة عن كلمات GRYPHON FLEX باللغة الإنجليزية.

الاشتراطات:

فعلى من لديه اعتراض على ذلك أن يتقدم به مكتوبا لإدارة العلامات التجارية في وز

دولة الإمارات العربية المتحدة
وزارة الاقتصاد
إدارة العلامات التجارية

الاثنين ١ مارس ٢٠٢١ العدد ١٣١٧٧

نموذج إعلان النشر

تعلن إدارة العلامات التجارية عن تقدم وكيل التسجيل / المالك :

طلب لتسجيل بيانات العلامة التجارية :
ANA RADU FASHION DESIGN

المودعة بالرقم : 342751 بتاريخ : 2021/01/06

بيانات الأولوية :

صورة العلامة :

باسم : السيد/ لوسيان سيلفيو بوجورنو
الموطن : مون بوكوريستي سيكشن 3، الي ايميل بوتا ان آر 2، بيلدينج ام 108، سيكشن 1 و 8، ابارتمنت 36، رومانيا.

وذلك لتمييز السلع أو الخدمات الواقعة بالفئة : 35
خدمات الدعاية والإعلان وإدارة وتوجيه الأعمال وتفعيل النشاط المكتبي.

وصف العلامة : العلامة عبارة عن الكلمة "ANA EADU FASHION DESIGN" بأحرف لاتينية مميزة باللون الأبيض، مكتوبة داخل مستطيل باللون الأسود، مع وجود رسم يشبه خيط الخياطة باللون الأبيض، كما هو موضح بالشكل.

الاشتراطات :

فعلى من لديه إعتراض علي ذلك أن يتقدم به مكتوبا لإدارة العلامات التجارية في وزارة الإقتصاد أو إرساله بالبريد المسجل ، وذلك خلال 30يوما من تاريخ إصدار هذا الإعلان

دولة الإمارات العربية المتحدة
وزارة الاقتصاد
إدارة العلامات التجارية

الاثنين ١ مارس ٢٠٢١ العدد ١٣١٧٧

نموذج إعلان النشر

تعلن إدارة العلامات التجارية عن تقدم وكيل التسجيل / المالك :

طلب لتسجيل بيانات العلامة التجارية :
ANA RADU FASHION DESIGN

المودعة بالرقم : 342752 بتاريخ : 2021/01/06

بيانات الأولوية :

باسم : السيد/ لوسيان سيلفيو بوجورنو
الموطن : مون بوكوريستي سيكشن 3، الي ايميل بوتا ان آر 2، بيلدينج ام 108، سيكشن 1 و 8، ابارتمنت 36، رومانيا.

صورة العلامة :

وذلك لتمييز السلع أو الخدمات الواقعة بالفئة : 25
الملابس ولباس القدم وأغطية الرأس.

وصف العلامة : العلامة عبارة عن الكلمة "ANA RADU FASHION DESIGN" بأحرف لاتينية مميزة باللون الأبيض، مكتوبة داخل مستطيل باللون الأسود، مع وجود رسم يشبه خيط الخياطة باللون الأبيض، كما هو موضح بالشكل.

الاشتراطات :

فعلى من لديه إعتراض علي ذلك أن يتقدم به مكتوبا لإدارة العلامات التجارية في وزارة الإقتصاد أو إرساله بالبريد المسجل ، وذلك خلال 30يوما من تاريخ إصدار هذا الإعلان

دولة الإمارات العربية المتحدة
وزارة الاقتصاد
إدارة العلامات التجارية

الاثنين ١ مارس ٢٠٢١ العدد ١٣١٧٧

نموذج إعلان النشر

تعلن إدارة العلامات التجارية عن تقدم وكيل التسجيل / المالك :

طلب لتسجيل بيانات العلامة التجارية : ALPAGO PROPERTIES

المودعة بالرقم : 342987 بتاريخ : 2021/01/12

بيانات الأولوية :

صورة العلامة :

باسم : ش. الباجو للعقارات ش.ذ.م.م
الموطن : ص.ب. 384923، دبي، الإمارات العربية المتحدة

وذلك لتمييز السلع أو الخدمات الواقعة بالفئة : 36
خدمات التأمين، الشؤون التمويلية، الشؤون المالية والشؤون العقارية

وصف العلامة : العلامة عبارة عن الكلمات "ALPAGO PROPERTIES" بأحرف لاتينية مميزة باللون الأسود، ويعلوها تصميم مميز لثلاثة خطوط رأسية باللون الأسود، كما هو موضح بالشكل.

الاشتراطات :

فعلى من لديه إعتراض علي ذلك أن يتقدم به مكتوبا لإدارة العلامات التجارية في وزارة الإقتصاد أو إرساله بالبريد المسجل ، وذلك خلال 30يوما من تاريخ إصدار هذا الإعلان

دولة الإمارات العربية المتحدة
وزارة الاقتصاد
إدارة العلامات التجارية

الاثنين ١ مارس ٢٠٢١ العدد ١٣١٧٧

نموذج إعلان النشر

تعلن إدارة العلامات التجارية عن تقدم وكيل التسجيل / المالك :

طلب لتسجيل بيانات العلامة التجارية : 1983

صورة العلامة :

المودعة بالرقم : 342671 بتاريخ : 2021/01/05

بيانات الأولوية :

باسم : ش. فراجرانس ورلد للتجارة ش.ذ.م.م
الموطن : ص.ب 6629، دبي، الامارات العربية المتحدة

وذلك لتمييز السلع أو الخدمات الواقعة بالفئة : 3
مستحضرات تبييض الأقمشة ومواد أخرى تستعمل في غسل وكي الملابس، مستحضرات تنظيف وصقل وجلي وكشط، صابون، عطور وزيوت عطرية، مستحضرات تجميل، غسول (لوشن) للشعر، منظفات أسنان.

وصف العلامة : العلامة عبارة عن الأرقام "1983" باللون الأسود مكتوبة داخل شكل شبه مثلث باللون الأبيض مع وجود خط أفقي عريض باللون الأسود، ويعلوها رسم مميز لرسم حصانين متقابلين باللون الأسود وفي وضع القفز، كما هو موضح بالشكل.

الاشتراطات :

فعلى من لديه إعتراض علي ذلك أن يتقدم به مكتوبا لإدارة العلامات التجارية في وزارة الإقتصاد أو إرساله بالبريد المسجل ، وذلك خلال 30يوما من تاريخ إصدار هذا الإعلان

دولة الإمارات العربية المتحدة
وزارة الاقتصاد
إدارة العلامات التجارية

الاثنين ١ مارس ٢٠٢١ العدد ١٣١٧٧

نموذج إعلان النشر

تعلن إدارة العلامات التجارية عن تقدم وكيل التسجيل / المالك :

طلب لتسجيل بيانات العلامة التجارية :
BIO GREEN BACK TO GREEN

المودعة بالرقم : 342750 بتاريخ : 2021/01/06

بيانات الأولوية :

صورة العلامة :

باسم : بيو جرين انترناشيونال م.م.ح/ذ.م.م
الموطن : بي – 1103-06، برج جراند، عجمان، الامارات العربية المتحدة

وذلك لتمييز السلع أو الخدمات الواقعة بالفئة : 35
خدمات الدعاية والإعلان وإدارة وتوجيه الأعمال وتفعيل النشاط المكتبي.

وصف العلامة : العلامة عبارة عن الكلمة "BIO GREEN" بأحرف لاتينية مميزة باللون الأسود، ويدنوها عبارة BACK TO GREEN بأحرف لاتينية مميزة باللون الأسود، ويعلوها تصميم دائري مميز باللون الأسود والأبيض وبه رسم لورقتي شجر، كما هو موضح بالشكل.

الاشتراطات :

فعلى من لديه إعتراض علي ذلك أن يتقدم به مكتوبا لإدارة العلامات التجارية في وزارة الإقتصاد أو إرساله بالبريد المسجل ، وذلك خلال 30يوما من تاريخ إصدار هذا الإعلان

دولة الإمارات العربية المتحدة
وزارة الاقتصاد
إدارة العلامات التجارية

الاثنين ١ مارس ٢٠٢١ العدد ١٣١٧٧

نموذج إعلان النشر

تعلن إدارة العلامات التجارية عن تقدم وكيل التسجيل / المالك :

طلب لتسجيل بيانات العلامة التجارية : BCC CONTRACTING

المودعة بالرقم : 343391 بتاريخ : 2021/01/18

بيانات الأولوية :

صورة العلامة :

باسم : ش. بوليفيا لمقاولات النجارة المسلحة ذ.م.م
الموطن : ص.ب. 77967، الشارقة، الإمارات العربية المتحدة

وذلك لتمييز السلع أو الخدمات الواقعة بالفئة : 37
إنشاء المباني والإصلاح وخدمات التركيب أو التجميع.

وصف العلامة : العلامة عبارة عن الكلمات "BCC CONTRACTING" بأحرف لاتينية مميزة باللون الأسود، ويحذوها يسارا تصميم مميز لحرف ال B باللون الأسود والأبيض، كما هو موضح بالشكل.

الاشتراطات :

فعلى من لديه إعتراض علي ذلك أن يتقدم به مكتوبا لإدارة العلامات التجارية في وزارة الإقتصاد أو إرساله بالبريد المسجل ، وذلك خلال 30يوما من تاريخ إصدار هذا الإعلان

دولة الإمارات العربية المتحدة
وزارة الاقتصاد
إدارة العلامات التجارية

الاثنين ١ مارس ٢٠٢١ العدد ١٣١٧٧

نموذج إعلان النشر عن انتقال الملكية

تعلن إدارة العلامات التجارية عن تقدم وكيل التسجيل / المالك : بي اي زد لاو للخدمات القانونية

طلب لتسجيل بيانات العلامة التجارية : MOTI MAHAL LEGENDARY CULINARY

المودعة بالرقم : 318527 بتاريخ : 2019/10/08

والمسجلة بتاريخ : 2020/04/25

صورة العلامة :

باسم: سوريندر بال سينغ أوبيريو
وعنوانه: ، دبي ص. ب: 65100 الامارات العربية المتحدة, هاتف: 043204120, فاكس: 043204122, صندوق البريد: 65100

وذلك لتمييز السلع أو الخدمات الواقعة بالفئة : 43
المطاعم, التموين بالطعام والشراب, خدمات توفير الأطعمة و المشروبات، المقاهي الكافتيريات فى الفئة 43

بيانات التعديل:

إسم من انتقلت الية الملكية : السيدة/ شاندني دهال فيكرام جيت سينغ دهال و السيد/ ساتجيف كوهلي امريت لال كوهلي

عنوانة: نيو دلهي – 110062، الهند. و أشيرفاد فيلا، جيه – 116، ويسترن أفينيو، سينيك فارمز، نيو دلهي – 110062، الهند

تاريخ انتقال الملكية : 2021/02/18

تاريخ التاشير : 2021/02/18

دولة الإمارات العربية المتحدة
وزارة الاقتصاد
إدارة العلامات التجارية

الاثنين ١ مارس ٢٠٢١ العدد ١٣١٧٧

نموذج إعلان النشر عن انتقال الملكية

تعلن إدارة العلامات التجارية عن تقدم وكيل التسجيل / المالك : بي اي زد لاو للخدمات القانونية

طلب لتسجيل بيانات العلامة التجارية : MOTI MAHAL DELUX LEGENDARY CULINARY

المودعة بالرقم : 318526 بتاريخ : 2019/10/08

والمسجلة بتاريخ : 2020/04/25

صورة العلامة :

باسم: سوريندر بال سينغ أوبيريو
وعنوانه: ، دبي ص. ب: 65100 الامارات العربية المتحدة, هاتف: 043204120, فاكس: 043204122, صندوق البريد: 65100

وذلك لتمييز السلع أو الخدمات الواقعة بالفئة : 43
المطاعم, التموين بالطعام والشراب, خدمات توفير الأطعمة و المشروبات، المقاهي الكافتيريات فى الفئة 43

بيانات التعديل:

إسم من انتقلت الية الملكية : السيدة/ شاندني دهال فيكرام جيت سينغ دهال و السيد/ ساتجيف كوهلي امريت لال كوهلي

عنوانة: إي – 152، سينيك فارمز، كاتتري كلوب رود، نيو دلهي – 110062، الهند. و أشيرفاد فيلا، جيه – 116، ويسترن أفينيو، سينيك فارمز، نيو دلهي – 110062، الهند.

تاريخ انتقال الملكية : 2021/02/18

تاريخ التاشير : 2021/02/18

دولة الإمارات العربية المتحدة
وزارة الاقتصاد
إدارة العلامات التجارية

الاثنين ١ مارس ٢٠٢١ العدد ١٣١٧٧

نموذج إعلان النشر

تعلن إدارة العلامات التجارية عن تقدم وكيل التسجيل / المالك :

طلب لتسجيل بيانات العلامة التجارية : دايمه DAIMA

المودعة بالرقم : 343875 بتاريخ : 2021/01/27

بيانات الأولوية :

صورة العلامة :

باسم : ش. ميلاء انترناشيونال للتجارة ش.ذ.م.م
الموطن : ص.ب. 125732، دبي – الإمارات العربية المتحدة

وذلك لتمييز السلع أو الخدمات الواقعة بالفئة : 29
اللحوم والأسماك ولحوم الدواجن والصيد، خلاصات اللحم، فواكه وخضروات محفوظة ومجففة ومطهوة، هلام (جيلي) ومربيات وفواكه مطبوخة بالسكر، البيض والحليب ومنتجات الحليب، الزيوت والدهون الصالحة للأكل.

وصف العلامة : العلامة عبارة عن الكلمة "دايمه DAIMA" بأحرف عربية ولاتينية مميزة باللون الأسود وبتصميم مميز ومبتكر، ويعلوها ويدنوها تصميم مميز ومبتكر لحرف D كما هو موضح بالشكل، كما هو موضح بالشكل.

الاشتراطات :

فعلى من لديه إعتراض علي ذلك أن يتقدم به مكتوبا لإدارة العلامات التجارية في وزارة الإقتصاد أو إرساله بالبريد المسجل ، وذلك خلال 30يوما من تاريخ إصدار هذا الإعلان

دولة الإمارات العربية المتحدة
وزارة الاقتصاد
إدارة العلامات التجارية

الاثنين ١ مارس ٢٠٢١ العدد ١٣١٧٧

نموذج إعلان النشر

تعلن إدارة العلامات التجارية عن تقدم وكيل التسجيل / المالك :

طلب لتسجيل بيانات العلامة التجارية : COMFY

المودعة بالرقم : 342986 بتاريخ : 2021/01/12

بيانات الأولوية :

صورة العلامة :

باسم : دريمز فور ايفر – م.م.ح
الموطن : مكتب جي 1، 130 إيه، منطقة عجمان الحرة، عجمان، الإمارات العربية المتحدة

وذلك لتمييز السلع أو الخدمات الواقعة بالفئة : 20
الأثاث والمرايا واطارات الصور ، المنتجات (غير الواردة في فئات أخرى) المصنوعة من الخشب أو الفلين أو القصب أو الخيزران أو الصفصاف او السندان أو العظلم أو العاج أو عظم فك الحوت أو الصدف أو الكهرمان أو المحار أو المرشوم والمواد البديلة لكل هذه المواد أو من المواد البلاستيكية.

وصف العلامة : العلامة عبارة عن الكلمة "COMFY" بأحرف لاتينية مميزة باللون الأسود، ويعلوها تصميم دائري مميز باللون الأسود والرمادي مكتوب بداخله حرف C باللون الأبيض، كما هو موضح بالشكل.

الاشتراطات :

فعلى من لديه إعتراض علي ذلك أن يتقدم به مكتوبا لإدارة العلامات التجارية في وزارة الإقتصاد أو إرساله بالبريد المسجل ، وذلك خلال 30يوما من تاريخ إصدار هذا الإعلان

دولة الإمارات العربية المتحدة
وزارة الاقتصاد
إدارة العلامات التجارية

الاثنين ١ مارس ٢٠٢١ العدد ١٣١٧٧

نموذج إعلان النشر

تعلن إدارة العلامات التجارية عن تقدم وكيل التسجيل / المالك :

طلب لتسجيل بيانات العلامة التجارية : CLEANTEL SINCE 1980

المودعة بالرقم : 342496 بتاريخ : 2021/01/03

بيانات الأولوية :

صورة العلامة :

باسم : خدمات كلين تل
الموطن : مكتب رقم جي 1، ملك حسن حسن إبراهيم آل علي، شارع إبراهيم محمد المدفع، منطقة المناخ، ص.ب 2874، الشارقة، الامارات العربية المتحدة

وذلك لتمييز السلع أو الخدمات الواقعة بالفئة : 37
إنشاء المباني والإصلاح وخدمات التركيب أو التجميع.

وصف العلامة : العلامة عبارة عن الكلمة "CLEANTEL SINCE 1980" بأحرف لاتينية مميزة باللون الأسود، مكتوبة داخل تصميم بيضاوي مميز بداخله مكنسة تنظيف باللون الأبيض والأسود، كما هو موضح بالشكل.

الاشتراطات :

فعلى من لديه إعتراض على ذلك أن يتقدم به مكتوبا لإدارة العلامات التجارية في وزارة الإقتصاد أو إرساله بالبريد المسجل ، وذلك خلال 30يوما من تاريخ إصدار هذا الإعلان

دولة الإمارات العربية المتحدة
وزارة الاقتصاد
إدارة العلامات التجارية

الاثنين ١ مارس ٢٠٢١ العدد ١٣١٧٧

نموذج إعلان النشر

تعلن إدارة العلامات التجارية عن تقدم وكيل التسجيل / المالك :

طلب لتسجيل بيانات العلامة التجارية : BMS MENA

المودعة بالرقم : 344034 بتاريخ : 2021/01/28

بيانات الأولوية :

صورة العلامة :

باسم : مخزن رجال الأعمال ش م ح
الموطن : ص.ب. 293562، دبي، الامارات العربية المتحدة

وذلك لتمييز السلع أو الخدمات الواقعة بالفئة : 35
خدمات الدعاية والإعلان وإدارة وتوجيه الأعمال وتفعيل النشاط المكتبي.

وصف العلامة : العلامة عبارة عن الحروف "BMS" بأحرف لاتينية مميزة باللون الأسود وبتصميم مبتكر، ويدنوها عبارة MENA بأحرف لاتينية مميزة باللون الأسود، كما هو موضح بالشكل.

الاشتراطات :

فعلى من لديه إعتراض علي ذلك أن يتقدم به مكتوبا لإدارة العلامات التجارية في وزارة الإقتصاد أو إرساله بالبريد المسجل ، وذلك خلال 30يوما من تاريخ إصدار هذا الإعلان

دولة الإمارات العربية المتحدة
وزارة الاقتصاد
إدارة العلامات التجارية

الاثنين ١ مارس ٢٠٢١ العدد ١٣١٧٧

نموذج إعلان النشر

تعلن إدارة العلامات التجارية عن تقدم وكيل التسجيل / المالك :

طلب لتسجيل بيانات العلامة التجارية :
جي فريش ابقى بصحة جيدة وعش طويلا

G-FRESH STAY HEALTHY, LIVE LONG

المودعة بالرقم : 342659 بتاريخ : 2021/01/05

بيانات الأولوية :

صورة العلامة :

باسم : السيد/ شمس الدين بن محي الدين مامو حاجي
الموطن : ص.ب 40056، دبي، الامارات العربية المتحدة

وذلك لتمييز السلع أو الخدمات الواقعة بالفئة : 29
اللحوم والأسماك ولحوم الدواجن والصيد، خلاصات اللحم، فواكه وخضروات محفوظة ومجففة ومطهوة، هلام (جيلي) ومربيات وفواكه مطبوخة بالسكر، البيض والحليب ومنتجات الحليب، الزيوت والدهون الصالحة للأكل.

وصف العلامة : العلامة عبارة عن الكلمات "جي فريش ابقى بصحة جيدة وعش طويلا G-FRESH STAY HEALTHY, LIVE LONG" بأحرف عربية ولاتينية مميزة باللون الأسود، مكتوبة داخل مربع مميز باللون الأسود وبداخله رسم لورقة شجر، كما هو موضح بالشكل.

الاشتراطات :

فعلى من لديه إعتراض علي ذلك أن يتقدم به مكتوبا لإدارة العلامات التجارية في وزارة الإقتصاد أو إرساله بالبريد المسجل ، وذلك خلال 30يوما من تاريخ إصدار هذا الإعلان

دولة الإمارات العربية المتحدة
وزارة الاقتصاد
إدارة العلامات التجارية

الاثنين ١ مارس ٢٠٢١ العدد ١٣١٧٧

نموذج إعلان النشر

تعلن إدارة العلامات التجارية عن تقدم وكيل التسجيل / المالك :

طلب لتسجيل بيانات العلامة التجارية : FRAGARTE ART OF FRAGRANCES

المودعة بالرقم : 344035 بتاريخ : 2021/01/28

بيانات الأولوية :

صورة العلامة :

باسم : السيد/ باريكشيت سيتي
الموطن : 28 امبر 13/2 إم. جي. رود، اندور – 452001، الهند

وذلك لتمييز السلع أو الخدمات الواقعة بالفئة : 3
مستحضرات تبييض الأقمشة ومواد أخرى تستعمل في غسل وكي الملابس، مستحضرات تنظيف وصقل وجلي وكشط، صابون، عطور وزيوت عطرية، مستحضرات تجميل، غسول (لوشن) للشعر، منظفات أسنان.

وصف العلامة : العلامة عبارة عن الكلمة "FRAGARTE" بأحرف لاتينية مميزة باللون الأسود وبتصميم مبتكر، ويدنوها عبارة ART OF FRAGRANCES بأحرف لاتينية مميزة باللون الأسود، كما هو موضح بالشكل.

الاشتراطات :

فعلى من لديه إعتراض علي ذلك أن يتقدم به مكتوبا لإدارة العلامات التجارية في وزارة الإقتصاد أو إرساله بالبريد المسجل ، وذلك خلال 30يوما من تاريخ إصدار هذا الإعلان

دولة الإمارات العربية المتحدة
وزارة الاقتصاد
إدارة العلامات التجارية

الاثنين ١ مارس ٢٠٢١ العدد ١٣١٧٧

نموذج إعلان النشر

تعلن إدارة العلامات التجارية عن تقدم وكيل التسجيل / المالك :

طلب لتسجيل بيانات العلامة التجارية : DYNAMIQUE

صورة العلامة :

المودعة بالرقم : 342495 بتاريخ : 2021/01/03

بيانات الأولوية :

باسم : ش. داينماميك للتجارة ش.ذ.م.م
الموطن : ص.ب 6782، دبي، الامارات العربية المتحدة

وذلك لتمييز السلع أو الخدمات الواقعة بالفئة : 3
مستحضرات تبييض الأقمشة ومواد أخرى تستعمل في غسل وكي الملابس، مستحضرات تنظيف وصقل وجلي وكشط، صابون، عطور وزيوت عطرية، مستحضرات تجميل، غسول (لوشن) للشعر، منظفات أسنان.

وصف العلامة : العلامة عبارة عن الكلمة "DYNAMIQUE" بأحرف لاتينية مميزة باللون الأسود، ويعلوها تصميم هندسي مميز لشكلين شبه مربعين متجاورين باللون الأبيض والأسود، ويعلوها تصميم مستطيل الشكل باللون الأسود، كما هو موضح بالشكل.

الاشتراطات :

فعلى من لديه إعتراض علي ذلك أن يتقدم به مكتوبا لإدارة العلامات التجارية في وزارة الإقتصاد أو إرساله بالبريد المسجل ، وذلك خلال 30يوما من تاريخ إصدار هذا الإعلان

دولة الإمارات العربية المتحدة
وزارة الاقتصاد
إدارة العلامات التجارية

الاثنين ١ مارس ٢٠٢١ العدد ١٣١٧٧

نموذج إعلان النشر

تعلن إدارة العلامات التجارية عن تقدم وكيل التسجيل / المالك :

طلب لتسجيل بيانات العلامة التجارية :
DOCE NATA PASTEIS DE NATA

المودعة بالرقم : 343774 بتاريخ : 2021/01/25

بيانات الأولوية :

صورة العلامة :

باسم : ش. دوسي ناتا لتجارة المواد الغذائية ش.ذ.م.م
الموطن : ص.ب. 122635، دبي، الإمارات العربية المتحدة

وذلك لتمييز السلع أو الخدمات الواقعة بالفئة : 43
خدمات توفير الأطعمة والمشروبات، الإيواء المؤقت

وصف العلامة : العلامة عبارة عن الكلمات "DOCE NATA" بأحرف لاتينية مميزة باللون الأسود، ويدنوها عبارة "PASTEIS DE NATA" بأحرف لاتينية مميزة باللون الأسود، وجميعهم داخل مستطيل باللون الأبيض، كما هو موضح بالشكل.

الاشتراطات :

فعلى من لديه إعتراض علي ذلك أن يتقدم به مكتوبا لإدارة العلامات التجارية في وزارة الإقتصاد أو إرساله بالبريد المسجل ، وذلك خلال 30يوما من تاريخ إصدار هذا الإعلان

دولة الإمارات العربية المتحدة
وزارة الاقتصاد
إدارة العلامات التجارية

الاثنين ١ مارس ٢٠٢١ العدد ١٣١٧٧

نموذج إعلان النشر

تعلن إدارة العلامات التجارية عن تقدم وكيل التسجيل / المالك :

طلب لتسجيل بيانات العلامة التجارية :
LAGO BOTTLED DRINKING WATER

المودعة بالرقم : 343092 بتاريخ : 2021/01/13

بيانات الأولوية :

صورة العلامة :

باسم : ش. ابريكو للشحن ش.ذ.م.م
الموطن : ص.ب. 16821، دبي، الامارات العربية المتحدة

وذلك لتمييز السلع أو الخدمات الواقعة بالفئة : 32
البيرة (شراب الشعير) والمياه المعدنية والغازية وغيرها من المشروبات غير الكحولية، مشروبات مستخلصة من الفواكه وعصائر الفواكه، شراب ومستحضرات أخرى لعمل المشروبات

وصف العلامة : العلامة عبارة عن الكلمة "LAGO" بأحرف لاتينية مميزة باللون الأسود وبتصميم مبتكر، ويدنوها عبارة BOTTLED DRINKING WATER بأحرف لاتينية مميزة باللون الأسود، كما هو موضح بالشكل.

الاشتراطات :

فعلى من لديه إعتراض علي ذلك أن يتقدم به مكتوبا لإدارة العلامات التجارية في وزارة الإقتصاد أو إرساله بالبريد المسجل ، وذلك خلال 30يوما من تاريخ إصدار هذا الإعلان

دولة الإمارات العربية المتحدة
وزارة الاقتصاد
إدارة العلامات التجارية

الاثنين ١ مارس ٢٠٢١ العدد ١٣١٧٧

نموذج إعلان النشر

تعلن إدارة العلامات التجارية عن تقدم وكيل التسجيل / المالك :

طلب لتسجيل بيانات العلامة التجارية : HODK

المودعة بالرقم : 343616 بتاريخ : 2021/01/21

بيانات الأولوية :

صورة العلامة :

باسم : ش. رويال تون للتجارة ش.ذ.م.م
الموطن : ص.ب. 51، دبي، الإمارات العربية المتحدة.

وذلك لتمييز السلع أو الخدمات الواقعة بالفئة : 9
الأجهزة والأدوات العلمية والملاحية والمساحية وأجهزة وأدوات التصوير الفوتوغرافي والسينمائي والأجهزة والأدوات البصرية وأدوات الوزن والقياس والإشارة والمراقبة (الإشراف) والإنقاذ والتعليم، أجهزة وأدوات لوصل أو فتح أو تحويل أو تكثيف أو تنظيم أو التحكم في الطاقة الكهربائية، أجهزة تسجيل أو إرسال أو نسخ الصوت أو الصور، حاملات بيانات مغناطيسية، أقراص تسجيل، أقراص منمجة، أقراص فيديوية رقمية وغيرها من وسائط لتسجيل الرقمية؛ آليات للأجهزة التي تعمل بقطع النقد، آلات تسجيل النقد، آلات حاسبة، معدات معالجة البيانات، أجهزة الكمبيوتر؛ برامج كمبيوتر؛ أجهزة إطفاء الحرائق.

وصف العلامة : العلامة عبارة عن الكلمة "HODK" بأحرف لاتينية مميزة باللون الأسود وبتصميم مميز ومبتكر، كما هو موضح بالشكل.

الاشتراطات :

فعلى من لديه إعتراض علي ذلك أن يتقدم به مكتوبا لإدارة العلامات التجارية في وزارة الإقتصاد أو إرساله بالبريد المسجل ، وذلك خلال 30يوما من تاريخ إصدار هذا الإعلان

دولة الإمارات العربية المتحدة
وزارة الاقتصاد
إدارة العلامات التجارية

الاثنين ١ مارس ٢٠٢١ العدد ١٣١٧٧

نموذج إعلان النشر

تعلن إدارة العلامات التجارية عن تقدم وكيل التسجيل / المالك :

طلب لتسجيل بيانات العلامة التجارية : GENSDOR

المودعة بالرقم : 343621 بتاريخ : 2021/01/21

بيانات الأولوية : صورة العلامة :

باسم : السيد/ اكسياودان لي
الموطن : نمبر 5 لين 8، دونجباتج رود، نانفين فيليج، ليانكسيا تاون، شنغهاي ديستريكت، شانتو سيتي، جوانجدونج بروفينس، الصين.

وذلك لتمييز السلع أو الخدمات الواقعة بالفئة : 11
أجهزة للإنارة والتدفئة وتوليد البخار والطهو والتبريد والتجفيف والتهوية وإمداد المياه والأغراض الصحية.

وصف العلامة : العلامة عبارة عن الكلمة "GENSDOR" بأحرف لاتينية مميزة باللون الأسود وبتصميم مميز ومبتكر، كما هو موضح بالشكل

الاشتراطات :

فعلى من لديه إعتراض علي ذلك أن يتقدم به مكتوبا لإدارة العلامات التجارية في وزارة الإقتصاد أو إرساله بالبريد المسجل ، وذلك خلال 30يوما من تاريخ إصدار هذا الإعلان

دولة الإمارات العربية المتحدة
وزارة الاقتصاد
إدارة العلامات التجارية

الاثنين ١ مارس ٢٠٢١ العدد ١٣١٧٧

نموذج إعلان النشر

تعلن إدارة العلامات التجارية عن تقدم وكيل التسجيل / المالك :

طلب لتسجيل بيانات العلامة التجارية :
جي فريش ابقى بصحة جيدة وعش طويلا

G-FRESH STAY HEALTHY, LIVE LONG

المودعة بالرقم : 342660 بتاريخ : 2021/01/05

بيانات الأولوية : صورة العلامة :

باسم : السيد/ شمس الدين بن محي الدين مامو حاجي
الموطن : ص.ب 40056، دبي، الامارات العربية المتحدة

وذلك لتمييز السلع أو الخدمات الواقعة بالفئة : 30
القهوة والشاي والكاكاو والقهوة الاصطناعية؛ الأرز؛ التابيوكا والساغو؛ الدقيق والمستحضرات المصنوعة من الحبوب؛ الخبز والفطائر والحلويات؛ الحلويات المثلجة؛ عسل النحل والعسل الأسود؛ الخميرة ومسحوق الخبيز؛ الملح؛ الخردل؛ الخل والصلصات (التوابل)؛ البهارات؛ الثلج.

وصف العلامة : العلامة عبارة عن الكلمات "جي فريش ابقى بصحة جيدة وعش طويلا G-FRESH STAY HEALTHY, LIVE LONG" بأحرف عربية ولاتينية مميزة باللون الأسود، مكتوبة داخل مربع مميز باللون الأسود وبداخله رسم لورقة شجر، كما هو موضح بالشكل.

الاشتراطات :

فعلى من لديه إعتراض علي ذلك أن يتقدم به مكتوبا لإدارة العلامات التجارية في وزارة الإقتصاد أو إرساله بالبريد المسجل ، وذلك خلال 30يوما من تاريخ إصدار هذا الإعلان

دولة الإمارات العربية المتحدة
وزارة الاقتصاد
إدارة العلامات التجارية

الاثنين ١ مارس ٢٠٢١ العدد ١٣١٧٧

نموذج إعلان النشرعن التجديد

تعلن إدارة العلامات التجارية عن تقدم وكيل التسجيل / المالك :
السيد / شاتونج ليانج

بنشر طلب تجديد مدة الحماية للعلامة التجارية التالية :

المودعة بالرقم : 159182

بإسم : السيد / شاتونج ليانج

وعنوانة : ، دبي/ديرة - ص. ب:57992 هاتف:
04/2356285 فاكس: 2356285/04

صورة العلامة :

والمسجلة تحت الرقم : 160806

بتاريخ : 2011/12/07

وستظل الحماية نافذة المفعول لمدة عشر

سنوات أخرى اعتباراً من تاريخ 2021/06/27

دولة الإمارات العربية المتحدة
وزارة الاقتصاد
إدارة العلامات التجارية

الاثنين ١ مارس ٢٠٢١ العدد ١٣١٧٧

نموذج إعلان النشرعن التجديد

تعلن إدارة العلامات التجارية عن تقدم وكيل التسجيل / المالك :
السيد / ليبو قيان

بنشر طلب تجديد مدة الحماية للعلامة التجارية التالية :

صورة العلامة :

المودعة بالرقم : 163738

بإسم : السيد / ليبو قيان

وعنوانة : ، - العنوان: دبي/ ديرة ص. ب: 91820 هاتف:
2356285 04 فاكس: 2356285 04 البريد الالكتروني: هاتف المتحرك :
050 9202668 / 055 2256188

والمسجلة تحت الرقم : 163738

بتاريخ : 2013/06/12

وستظل الحماية نافذة المفعول لمدة عشر

سنوات أخرى اعتباراً من تاريخ 2021/10/13

دولة الإمارات العربية المتحدة
وزارة الاقتصاد
إدارة العلامات التجارية

الاثنين ١ مارس ٢٠٢١ العدد ١٣١٧٧

نموذج إعلان النشر

تعلن إدارة العلامات التجارية عن تقدم وكيل التسجيل / المالك :

طلب لتسجيل بيانات العلامة التجارية : PAMCHAL

المودعة بالرقم : 342661 بتاريخ : 2021/01/05

بيانات الأولوية :

صورة العلامة :

بإسم : شركة مشرف للتجارة العامة
الموطن : ص.ب 21812، الشارقة، الامارات العربية المتحدة

وذلك لتمييز السلع أو الخدمات الواقعة بالفئة : 17
مستحضرات تبييض الأقمشة ومواد أخرى تستعمل في غسل وكي الملابس، مستحضرات تنظيف وصقل وجلي وكشط، صابون، عطور وزيوت عطرية، مستحضرات تجميل، غسول (لوشن) للشعر، منظفات أسنان.

وصف العلامة : العلامة عبارة عن الكلمة "PAMCHAL" بأحرف لاتينية مميزة باللون الأسود، مكتوبة داخل شكل بيضاوي باللون الأبيض، كما هو موضح بالشكل.

الاشتراطات :

فعلى من لديه إعتراض علي ذلك أن يتقدم به مكتوبا لإدارة العلامات التجارية في وزارة الإقتصاد أو إرساله بالبريد المسجل ، وذلك خلال 30يوما من تاريخ إصدار هذا الإعلان

دولة الإمارات العربية المتحدة
وزارة الاقتصاد
إدارة العلامات التجارية

الاثنين ١ مارس ٢٠٢١ العدد ١٣١٧٧

نموذج إعلان النشر

تعلن إدارة العلامات التجارية عن تقدم وكيل التسجيل / المالك :

طلب لتسجيل بيانات العلامة التجارية : MILAD GOLD

المودعة بالرقم : 342988 بتاريخ : 2021/01/12

بيانات الأولوية :

صورة العلامة :

بإسم :
ش. ميلاد لتجارة الذهب والمجوهرات ش.ذ.م.م
الموطن : ص.ب. 384923، دبي، الإمارات العربية المتحدة

وذلك لتمييز السلع أو الخدمات الواقعة بالفئة : 35
خدمات الدعاية والإعلان وإدارة وتوجيه الأعمال وتفعيل النشاط المكتبي.

وصف العلامة : العلامة عبارة عن الكلمات "MILAD GOLD" بأحرف لاتينية مميزة باللون الأسود، كما هو موضح بالشكل.

الاشتراطات :

فعلى من لديه إعتراض علي ذلك أن يتقدم به مكتوبا لإدارة العلامات التجارية في وزارة الإقتصاد أو إرساله بالبريد المسجل ، وذلك خلال 30يوما من تاريخ إصدار هذا الإعلان

دولة الإمارات العربية المتحدة
وزارة الاقتصاد
إدارة العلامات التجارية

الاثنين ١ مارس ٢٠٢١ العدد ١٣١٧٧

نموذج إعلان النشرعن التجديد

تعلن إدارة العلامات التجارية عن تقدم وكيل التسجيل / المالك :
السيد/ وينمينغ سونغ
بنشر طلب تجديد مدة الحماية للعلامة التجارية التالية :

المودعة بالرقم : 153337

صورة العلامة :

بإسم : السيد/ وينمينغ سونغ

، وعنوانة : ، ص.ب 65386، دبى

والمسجلة تحت الرقم : 160405

بتاريخ : 2011/11/23

وستظل الحماية نافذة المفعول لمدة عشر

سنوات أخرى اعتباراً من تاريخ 2021/02/21

دولة الإمارات العربية المتحدة
وزارة الاقتصاد
إدارة العلامات التجارية

الاثنين ١ مارس ٢٠٢١ العدد ١٣١٧٧

نموذج إعلان النشرعن التجديد

تعلن إدارة العلامات التجارية عن تقدم وكيل التسجيل / المالك :
ش. سكايلاين امبورت & اكسبورت بي تي إي ليمتد.

بنشر طلب تجديد مدة الحماية للعلامة التجارية التالية :

المودعة بالرقم : 152306

بإسم : ش. سكايلاين امبورت & اكسبورت بي تي إي ليمتد.

وعنوانة : ، 89 شورت ستريت، 09/01 جولدن وول سنتر، 188216.

صورة العلامة :

والمسجلة تحت الرقم : 152306

بتاريخ : 2013/05/14

وستظل الحماية نافذة المفعول لمدة عشر

سنوات أخرى اعتباراً من تاريخ 2021/01/30

دولة الإمارات العربية المتحدة
وزارة الاقتصاد
إدارة العلامات التجارية

الاثنين ١ مارس ٢٠٢١ العدد ١٣١٧٧

نموذج إعلان النشرعن التجديد

تعلن إدارة العلامات التجارية عن تقدم وكيل التسجيل / المالك :
السيد/ هونجبين رين

بنشر طلب تجديد مدة الحماية للعلامة التجارية التالية :

صورة العلامة :

المودعة بالرقم : 169488

بإسم : السيد/ هونجبين رين

وعنوانة : ، 302، بيلدينج 15، ينزهو ابارتمينت، جاو تينج تاون، داي شاي سيتي، زهيجيانج بروفينس، الصين.

والمسجلة تحت الرقم : 169488

بتاريخ : 2013/03/06

وستظل الحماية نافذة المفعول لمدة عشر

سنوات أخرى اعتباراً من تاريخ 2022/02/20

دولة الإمارات العربية المتحدة
وزارة الاقتصاد
إدارة العلامات التجارية

الاثنين ١ مارس ٢٠٢١ العدد ١٣١٧٧

نموذج إعلان النشرعن التجديد

تعلن إدارة العلامات التجارية عن تقدم وكيل التسجيل / المالك :
السيد / شاتونج ليانج

بنشر طلب تجديد مدة الحماية للعلامة التجارية التالية :

المودعة بالرقم : 159183

بإسم : السيد / شاتونج ليانج

وعنوانة : ، دبي/ديرة - ص. ب:57992 هاتف: 04/2356285فاكس:
2356285/04

صورة العلامة :

والمسجلة تحت الرقم : 160807

بتاريخ : 2011/12/07

وستظل الحماية نافذة المفعول لمدة عشر

سنوات أخرى اعتباراً من تاريخ 2021/06/27

دولة الإمارات العربية المتحدة
وزارة الاقتصاد
إدارة العلامات التجارية

الاثنين ١ مارس ٢٠٢١ العدد ١٣١٧٧

نموذج إعلان النشر

تعلن إدارة العلامات التجارية عن تقدم وكيل التسجيل / المالك :

طلب لتسجيل بيانات العلامة التجارية : سوبر شاي SUPER CHAI

المودعة بالرقم : 342785 بتاريخ : 2021/01/07

بيانات الأولوية :

صورة العلامة :

بإسم : السيد/ اسحر عبدالله عبدالله محمود فيلوتا
الموطن : هامرز ، بافانجاد بوتيانجادي بو ، كوزهيكودي، بي أي إن: 673021، كيرلا، الهند.

وذلك لتمييز السلع أو الخدمات الواقعة بالفئة : 43
خدمات توفير الأطعمة والمشروبات، الإيواء المؤقت

وصف العلامة : العلامة عبارة عن الكلمات "سوبر شاي SUPER CHAI" بأحرف لاتينية مميزة باللون الأسود، ويعلوها رسم مميز لكوب شاي بتصميم مميز ومبتكر باللون الأبيض والأسود، كما هو موضح بالشكل.

الاشتراطات :

فعلى من لديه إعتراض علي ذلك أن يتقدم به مكتوبا لإدارة العلامات التجارية في وزارة الإقتصاد أو إرساله بالبريد المسجل ، وذلك خلال 30يوما من تاريخ إصدار هذا الإعلان

دولة الإمارات العربية المتحدة
وزارة الاقتصاد
إدارة العلامات التجارية

الاثنين ١ مارس ٢٠٢١ العدد ١٣١٧٧

نموذج إعلان النشر

تعلن إدارة العلامات التجارية عن تقدم وكيل التسجيل / المالك :

طلب لتسجيل بيانات العلامة التجارية : SUNKISS

المودعة بالرقم : 343460 بتاريخ : 2021/01/19

بيانات الأولوية :

صورة العلامة :

بإسم : ش. سونكيس ش.م.ح-ذ.م.م
الموطن : إف دي إيه إم 0826، مبنى الخدمات، الجزيرة الحمراء، منطقة الحمرا الصناعية، منطقة حرة، رأس الخيمة، الإمارات العربية المتحدة.

وذلك لتمييز السلع أو الخدمات الواقعة بالفئة : 3
مستحضرات تبييض الأقمشة ومواد أخرى تستعمل في غسل وكي الملابس، مستحضرات تنظيف وصقل وجلي وكشط، صابون، عطور وزيوت عطرية، مستحضرات تجميل، غسول (لوشن) للشعر، منظفات أسنان.

وصف العلامة : العلامة عبارة عن الكلمات "SUNKISS" بأحرف لاتينية مميزة باللون الأسود، ويدنوها تصميم مميز ومبتكر لحرف S باللون الأسود، كما هو موضح بالشكل.

الاشتراطات :

فعلى من لديه إعتراض علي ذلك أن يتقدم به مكتوبا لإدارة العلامات التجارية في وزارة الإقتصاد أو إرساله بالبريد المسجل ، وذلك خلال 30يوما من تاريخ إصدار هذا الإعلان

دولة الإمارات العربية المتحدة
وزارة الاقتصاد
إدارة العلامات التجارية

الاثنين ١ مارس ٢٠٢١ العدد ١٣١٧٧

نموذج إعلان النشر

تعلن إدارة العلامات التجارية عن تقدم وكيل التسجيل / المالك :

طلب لتسجيل بيانات العلامة التجارية : SOBZ

المودعة بالرقم : 343089 بتاريخ : 2021/01/13

بيانات الأولوية :

صورة العلامة :

بإسم : السيد/ ليبين يانغ
الموطن : روم 516، ساوث تاور بي 1، فورتشن مانشن، نمبر 149 تشيوان رود، ليوان ديستريكت، جوانجزهو سيتي، جوانجدونج بروفينس، الصين.

وذلك لتمييز السلع أو الخدمات الواقعة بالفئة : 25
الملابس ولباس القدم وأغطية الرأس.

وصف العلامة : العلامة عبارة عن الكلمة "SOBZ" بأحرف لاتينية مميزة باللون الأسود وبتصميم مميز مبتكر، ويعلوها تصميم مميز لحرف S باللون الأسود والأبيض، كما هو موضح بالشكل.

الاشتراطات :

فعلى من لديه إعتراض علي ذلك أن يتقدم به مكتوبا لإدارة العلامات التجارية في وزارة الإقتصاد أو إرساله بالبريد المسجل ، وذلك خلال 30يوما من تاريخ إصدار هذا الإعلان

دولة الإمارات العربية المتحدة
وزارة الاقتصاد
إدارة العلامات التجارية

الاثنين ١ مارس ٢٠٢١ العدد ١٣١٧٧

نموذج إعلان النشر

تعلن إدارة العلامات التجارية عن تقدم وكيل التسجيل / المالك :

طلب لتسجيل بيانات العلامة التجارية : S

المودعة بالرقم : 343090 بتاريخ : 2021/01/13

صورة العلامة :

بيانات الأولوية :

بإسم : السيد/ ليبين يانغ
الموطن : روم 516، ساوث تاور بي 1، فورتشن مانشن، نمبر 149 تشيوان رود، ليوان ديستريكت، جوانجزهو سيتي، جوانجدونج بروفينس، الصين.

وذلك لتمييز السلع أو الخدمات الواقعة بالفئة : 25
الملابس ولباس القدم وأغطية الرأس.

وصف العلامة : العلامة عبارة عن تصميم مميز ومبتكر لحرف S باللون الأسود والأبيض، كما هو موضح بالشكل.

الاشتراطات :

فعلى من لديه إعتراض علي ذلك أن يتقدم به مكتوبا لإدارة العلامات التجارية في وزارة الإقتصاد أو إرساله بالبريد المسجل ، وذلك خلال 30يوما من تاريخ إصدار هذا الإعلان

دولة الإمارات العربية المتحدة
وزارة الاقتصاد
إدارة العلامات التجارية

الاثنين ١ مارس ٢٠٢١ العدد ١٣١٧٧

نموذج إعلان النشر

تعلن إدارة العلامات التجارية عن تقدم وكيل التسجيل / المالك :

طلب لتسجيل بيانات العلامة التجارية : WESTLAND

المودعة بالرقم : 343579 بتاريخ : 2021/01/20

بيانات الأولوية :

صورة العلامة :

بإسم : محلات الغلاب
الموطن : ص.ب. 2442، دبي، الإمارات العربية المتحدة.

وذلك لتمييز السلع أو الخدمات الواقعة بالفئة : 25
الملابس ولباس القدم وأغطية الرأس.

وصف العلامة : العلامة عبارة عن الكلمات "WESTLAND" بأحرف لاتينية مميزة باللون الأسود مع وجود رسم لسهمين متعاكسين باللون الأسود، داخل مستطيل باللون الرمادي، كما هو موضح بالشكل.

الاشتراطات :

فعلى من لديه إعتراض علي ذلك أن يتقدم به مكتوبا لإدارة العلامات التجارية في وزارة الإقتصاد أو إرساله بالبريد المسجل ، وذلك خلال 30يوما من تاريخ إصدار هذا الإعلان

دولة الإمارات العربية المتحدة
وزارة الاقتصاد
إدارة العلامات التجارية

الاثنين ١ مارس ٢٠٢١ العدد ١٣١٧٧

نموذج إعلان النشر

تعلن إدارة العلامات التجارية عن تقدم وكيل التسجيل / المالك :

طلب لتسجيل بيانات العلامة التجارية : VLIFE

المودعة بالرقم : 343282 بتاريخ : 2021/01/17

بيانات الأولوية :

صورة العلامة :

بإسم : السيد/ ميليان ليو
الموطن : هولونج فيليج، قوانجزهو سيتي، فوجيان، الصين.

وذلك لتمييز السلع أو الخدمات الواقعة بالفئة : 9
الأجهزة والأدوات العلمية والملاحية والمساحية وأجهزة وأدوات التصوير الفوتوغرافي والسينمائي والأجهزة والأدوات البصرية وأدوات الوزن والقياس والإشارة والمراقبة (الإشراف) والإنقاذ والتعليم، أجهزة وأدوات لوصل أو فتح أو تحويل أو تكثيف أو تنظيم أو التحكم في الطاقة الكهربائية، أجهزة تسجيل أو إرسال أو نسخ الصوت أو الصور ، حاملات بيانات مغناطيسية، أقراص تسجيل، أقراص مدمجة، أقراص فيديوية رقمية وغيرها من وسائط لتسجيل الرقمية؛ البات للأجهزة التي تعمل بقطع النقد، الات تسجيل النقد، الات حاسبة، معدات معالجة البيانات، أجهزة الكمبيوتر؛ برامج كمبيوتر؛ أجهزة إطفاء الحرائق.

وصف العلامة : العلامة عبارة عن الكلمة "VLIFE" بأحرف لاتينية مميزة باللون الأسود وبتصميم مميز مبتكر، ويحذوها يسارا تصميم مميز لشكل شبه بيضاوي باللون الأبيض والأسود، كما هو موضح بالشكل.

الاشتراطات :

فعلى من لديه إعتراض علي ذلك أن يتقدم به مكتوبا لإدارة العلامات التجارية في وزارة الإقتصاد أو إرساله بالبريد المسجل ، وذلك خلال 30يوما من تاريخ إصدار هذا الإعلان

دولة الإمارات العربية المتحدة
وزارة الاقتصاد
إدارة العلامات التجارية

الاثنين ١ مارس ٢٠٢١ العدد ١٣١٧٧

نموذج إعلان النشر

تعلن إدارة العلامات التجارية عن تقدم وكيل التسجيل / المالك :

طلب لتسجيل بيانات العلامة التجارية : VILA

المودعة بالرقم : 344036 بتاريخ : 2021/01/28

بيانات الأولوية :

صورة العلامة :

بإسم : السيد/ جيان وانغ
الموطن : ص.ب. 42208، دبي – الإمارات العربية المتحدة

وذلك لتمييز السلع أو الخدمات الواقعة بالفئة : 6
معادن غير نفيسة وكل خليط منها، مواد بناء معدنية، مباني متنقلة معدنية، مواد معدنية لخطوط السكك الحديدية، حبال وأسلاك غير كهربائية من معادن غير نفيسة، مصنوعات حدادة، خردوات معدنية صغيرة، مواسير وأنابيب معدنية، خزائن حفظ الوثائق والأشياء الثمينة، منتجات مصنوعة من معادن غير نفيسة غير واردة في فئات أخرى، خامات معادن.

وصف العلامة : العلامة عبارة عن الكلمة "VILA" بأحرف لاتينية مميزة باللون الأسود والأبيض وبتصميم مبتكر، مع وجود خط عرضي يغطي الكلمة باللون الأسود والأبيض، كما هو موضح بالشكل.

الاشتراطات :

فعلى من لديه إعتراض علي ذلك أن يتقدم به مكتوبا لإدارة العلامات التجارية في وزارة الإقتصاد أو إرساله بالبريد المسجل ، وذلك خلال 30يوما من تاريخ إصدار هذا الإعلان

دولة الإمارات العربية المتحدة
وزارة الاقتصاد
إدارة العلامات التجارية

الاثنين ١ مارس ٢٠٢١ العدد ١٣١٧٧

نموذج إعلان النشر

تعلن إدارة العلامات التجارية عن تقدم وكيل التسجيل / المالك :

طلب لتسجيل بيانات العلامة التجارية : VAODO

المودعة بالرقم : 343876 بتاريخ : 2021/01/27

بيانات الأولوية :

صورة العلامة :

بإسم : ش. هانجزهو دباي اب تيكنولوجي كو.، ليمتد.
الموطن : روم نمبر 901-904، فلور 9، 418 جيانيي رود، بينجيانج ديستريكت، هانجزهو سيتي، زهيجيانج بروفينس، الصين

وذلك لتمييز السلع أو الخدمات الواقعة بالفئة : 21
أدوات وأواني وأوعية للاستعمال المنزلي وللمطبخ، أمشاط وأسفنج، فراشي (عدا فراشي التلوين أو الدهان)، مواد صنع الفراشي، أدوات تنظيف، سلك جلي، زجاج غير مشغول أو زجاج شبه مشغول (عدا الزجاج المستعمل في المباني)، أواني زجاجية وأواني خزف صيني وأواني خزفية غير واردة في فئات أخرى.

وصف العلامة : العلامة عبارة عن الكلمة "VAODO" بأحرف لاتينية مميزة باللون الأبيض والأسود وبتصميم مميز ومبتكر، كما هو موضح بالشكل.

الاشتراطات :

فعلى من لديه إعتراض علي ذلك أن يتقدم به مكتوبا لإدارة العلامات التجارية في وزارة الإقتصاد أو إرساله بالبريد المسجل ، وذلك خلال 30يوما من تاريخ إصدار هذا الإعلان

دولة الإمارات العربية المتحدة
وزارة الاقتصاد
إدارة العلامات التجارية

الاثنين ١ مارس ٢٠٢١ العدد ١٣١٧٧

نموذج إعلان النشر

تعلن إدارة العلامات التجارية عن تقدم وكيل التسجيل / المالك :
الخدمات المتحدة للعلامات التجارية وبراءات الاختراع
طلب لتسجيل بيانات العلامة التجارية : PPG C-SHIELD

المودعة بالرقم : 340501 بتاريخ : 2020/12/06

بيانات الأولوية :

صورة العلامة :

بإسم : بي بي جي إندستريز أوهايو ، إنك .
الموطن : 3800 ويست الشارع 143 ، كليفيلاند ، ولاية أوهايو 44111 ، الولايات المتحدة الأمريكية

وذلك لتمييز السلع أو الخدمات الواقعة بالفئة : 2
طلاءات (دهانات) في شكل طباشير و دهانات (بويات) موصلة لوقاية الأجهزة الإلكترونية من التداخل الكهرومغناطيسي ومن تداخل التردد اللاسلكي. في الفئة 2.

وصف العلامة : العبارة PPG C-SHIELD كتبت بالحروف اللاتينية مع شرطة بين الحرف C والحرف S من كلمة SHIELD بطريقة مميزة .

الاشتراطات :

فعلى من لديه إعتراض علي ذلك أن يتقدم به مكتوبا لإدارة العلامات التجارية في وزارة الإقتصاد أو إرساله بالبريد المسجل ، وذلك خلال 30يوما من تاريخ إصدار هذا الإعلان

دولة الإمارات العربية المتحدة
وزارة الاقتصاد
إدارة العلامات التجارية

الاثنين ١ مارس ٢٠٢١ العدد ١٣١٧٧

نموذج إعلان النشر

تعلن إدارة العلامات التجارية عن تقدم وكيل التسجيل / المالك :
الخدمات المتحدة للعلامات التجارية وبراءات الاختراع
طلب لتسجيل بيانات العلامة التجارية : BIOTEST

المودعة بالرقم : 340489 بتاريخ : 2020/12/06

بيانات الأولوية :

صورة العلامة :

بإسم : بايوتيست ايه جي
الموطن : لاندستينرستر. 5 ، 63303 دربينتش ، ألمانيا

وذلك لتمييز السلع أو الخدمات الواقعة بالفئة : 5
مستحضرات صيدلانية ومستحضرات طبية و بيطرية ؛ منتجات الدم ومستحضرات الأمصال ؛ بديل الدم وبديل بلازما الدم وموسعات البلازما ؛ مستحضرات الأمصال ؛ بروتينات أمصال ومحاليل تحتوي عليها ؛ بروتينات ومستحضرات البروتين المصنوعة من دم الإنسان أو بلازما الدم أو مصل الدم ؛ زلال بشري ، عوامل تخثر ومثبطات تخثر ، بشكل خاص العامل السابع و العامل الثامن والعامل التاسع و العامل العاشر ، الفيبرينوجين ، عامل فون ويلبراند ؛ مستحضرات الغلوبولين المناعي ، الغلوبولينات المناعية وفرط الغلوبولينات المناعية ؛ البروتينات المؤتلفة ، وبشكل خاص عوامل التخثر والأجسام المضادة وحيدة النسيلة ؛ منتجات صيدلانية لأمراض الدم والمناعة وطب الأعصاب وطب العناية المركزة وطب الاستزراع والأورام للتحكم بأمراض الدم للجهاز المناعي وامراض الأورام ؛ مستحضرات صيدلانية للوقاية من وعلاج الأمراض الفيروسية ولعلاج أمراض الجهاز المناعي ولعلاج أمراض المناعة الذاتية وأمراض الأورام ؛ الأدوية المثبطة للمناعة ، المعدلة للمناعة ، المضادة للالتهابات ، المضادة للحساسية ، أدوية تقليل التحسس و أدوية إزالة السموم أو أدوية تحييد (تثبيط) السموم.

وصف العلامة : الكلمة BIOTEST كتبت بالحروف اللاتينية الكبيرة .

الاشتراطات :
فعلى من لديه إعتراض على ذلك أن يتقدم به مكتوبا لإدارة العلامات التجارية في وزارة الإقتصاد أو إرساله بالبريد المسجل ، وذلك خلال 30يوما من تاريخ إصدار هذا الإعلان

دولة الإمارات العربية المتحدة
وزارة الاقتصاد
إدارة العلامات التجارية

الاثنين ١ مارس ٢٠٢١ العدد ١٣١٧٧

نموذج إعلان النشر

تعلن إدارة العلامات التجارية عن تقدم وكيل التسجيل / المالك :
الخدمات المتحدة للعلامات التجارية وبراءات الاختراع
طلب لتسجيل بيانات العلامة التجارية : VOGUE

المودعة بالرقم : 340455 بتاريخ : 2020/12/05

بيانات الأولوية :

صورة العلامة :

بإسم : أدفانس ماقازين بليشرز ، إنك.
الموطن : وان ورلد تريد سنتر ، نيويورك ، ان واي 10007، الولايات المتحدة الأمريكية

وذلك لتمييز السلع أو الخدمات الواقعة بالفئة : 35
الدعاية والإعلان وإدارة وتوجيه الأعمال وتفعيل النشاط المكتبي.

وصف العلامة : الكلمة VOGUE كتبت بالحروف اللاتينية

الاشتراطات :

فعلى من لديه إعتراض على ذلك أن يتقدم به مكتوبا لإدارة العلامات التجارية في وزارة الإقتصاد أو إرساله بالبريد المسجل ، وذلك خلال 30يوما من تاريخ إصدار هذا الإعلان

دولة الإمارات العربية المتحدة
وزارة الاقتصاد
إدارة العلامات التجارية

الاثنين ١ مارس ٢٠٢١ العدد ١٣١٧٧

نموذج إعلان النشر

تعلن إدارة العلامات التجارية عن تقدم وكيل التسجيل / المالك :
طلب لتسجيل بيانات العلامة التجارية : WOWSTICK

المودعة بالرقم : 343091 بتاريخ : 2021/01/13
بيانات الأولوية :

صورة العلامة :

بإسم : ش. بوديس تكنولوجي ش.ذ.م.م
الموطن : ص.ب. 379182، دبي، الامارات العربية المتحدة

وذلك لتمييز السلع أو الخدمات الواقعة بالفئة : 7
آلات وعدد آلية، محركات ومكائن (عدا ما كان منها للمركبات البرية)، قارنات آلية وعناصر نقل الحركة (عدا ما كان منها للمركبات البرية)، معدات زراعية (عدا ما يدار باليد)، أجهزة تفقيس البيض؛ آلات بيع أوتوماتية.

وصف العلامة : العلامة عبارة عن الكلمة "WOWSTICK" بأحرف لاتينية مميزة باللون الأسود، كما هو موضح بالشكل.

الاشتراطات :

فعلى من لديه إعتراض علي ذلك أن يتقدم به مكتوبا لإدارة العلامات التجارية في وزارة الإقتصاد أو إرساله بالبريد المسجل ، وذلك خلال 30يوما من تاريخ إصدار هذا الإعلان

أصدرته غرفة دبي بالتعاون مع سلطة واحة دبي للسيليكون

تقرير جديد يوفر رؤى متكاملة حول منظومة ريادة الأعمال في دبي

•• دبي-الفجر:

أصدرت "دبي للمشاريع الناشئة"، إحدى المبادرات المبتكرة لغرفة تجارة وصناعة دبي، بالتعاون مع مركز دبي التكنولوجي لريادة الأعمال "ديتك"، الأكبر من نوعه في منطقة الشرق الأوسط والمملوك بالكامل من سلطة واحة دبي للسيليكون، "تقرير دبي للشركات الناشئة 2021"، والذي يشكل دليلاً وافياً ومتكاملاً يتضمن كافة المعلومات حول واقع ومنظومة ومزايا الشركات الناشئة في دبي.

ويقدم التقرير؛ المخصص للشركات العالمية الناشئة والمستثمرين الراغبين في استكشاف آفاق الفرص التجارية المتاحة في الإمارة؛ معطيات قيّمة ودقيقة حول اقتصاد الإمارات ودبي، وبيئة الأعمال، والمزايا التنافسية، والإجراءات التنظيمية والإدارية وغيرها من التفاصيل المهمة المتعلقة بتأسيس الأعمال، والمناطق الحرة، وحاضنات الأعمال، وبرامج الدعم المقدمة للشركات الصغيرة والمتوسطة، وسبل الوصول إلى التمويل، ورأس المال الاستثماري، بالإضافة إلى استعراض عددٍ من قصص النجاح لشركات محلية ناشئة.

ويتضمن التقرير كذلك نظرة عامة حول الإجراءات والقوانين والتشريعات التي تم اعتمادها في الأعوام القليلة الماضية بهدف دعم النشاط التجاري، وزيادة حجم الاستثمارات الأجنبية، واستقطاب الشركات الواعدة والمستثمرين من مختلف أنحاء العالم بما في ذلك حزم التحفيز الاقتصادي، ونظام الإقامة الذهبية الدائمة الخاص بالمستثمرين الأجانب، وتأشيرة الإقامة لمدة خمسة أعوام لرواد الأعمال، وبرنامج العمل الافتراضي، والقرار المتعلق بمنح الجنسية الإماراتية لمجموعة مختارة من الأجانب.

كما يسلط التقرير الضوء على العديد من البرامج والموارد والخدمات ذات القيمة المضافة في دبي، والتي تم تصميمها خصيصاً لدعم نمو الشركات الناشئة، وتعريفها بالفرص التجارية الجديدة. وتعد كل من دبي للمشاريع الناشئة ومركز دبي التكنولوجي لريادة الأعمال "ديتك" من بين أبرز الجهات الفاعلة على مستوى الإمارة فيما يخص دعم الشركات الناشئة.

وأشار سعادة حمد بوعميم، مدير عام غرفة تجارة وصناعة دبي إلى أن تقرير دبي للشركات الناشئة يشكل مصدراً مهماً وموثوقاً للشركات الناشئة وللمستثمرين في الأسواق الأخرى، حيث أنه يوفر الكثير من المعلومات المهمة والعملية حول آليات عمل الشركات الناشئة التي تشهد نمواً سريعاً ومتواصلاً في دبي.

وقال سعادته: "يأتي إطلاق التقرير في وقت تقود فيه الشركات الناشئة التحول الرقمي في دبي، وتسهم في تعزيز الابتكار في مختلف القطاعات، بالإضافة إلى الدور المهم الذي سوف تلعبه في بناء اقتصاد الإمارة في مرحلة ما بعد كوفيد – 19. كما أن التقرير بما يمتلكه من رؤية استشرافية مستقبلية لقطاع ريادة الأعمال، يدعم استراتيجية غرفة دبي لدعم ريادة الأعمال، ويعكس سعيها الدائم لدعم الجهود المستمرة لتعزيز مكانة دبي مركزاً رائداً لأهم الشركات الناشئة من جميع أنحاء العالم». وأضاف سعادته قائلاً: "توفر غرفة دبي جميع الإمكانات لمساعدة الشركات الناشئة، وتمكينها من تحقيق النمو في أعمالها في دبي، وذلك من خلال مبادرة دبي للمشاريع الناشئة، والتي تسهم في تزويد أصحاب الشركات الناشئة من رواد الأعمال بجميع المعلومات والأدوات التي تساعدهم على مواصلة النمو والتطور، وتحقيق الأهداف المؤسسية».

بدوره أكد سعادة الدكتور محمد الزرعوني، نائب الرئيس والرئيس التنفيذي لسلطة واحة دبي للسيليكون، أن جميع المقومات التنافسية متوفرة لاستقطاب رواد الأعمال المبتكرين وأصحاب المشاريع الناشئة إلى دبي وترسيخ موقعها الريادي كوجهة عالمية لرواد الأعمال من أصحاب المشاريع الناشئة في مختلف القطاعات، وخاصة قطاعات التكنولوجيا والابتكار وتطبيقات الثورة الصناعية الرابعة، التي شهدت صعوداً مستمراً؛ تسارع بشكل كبير خلال الفترة الماضية بعد فرض جائحة كوفيد-19 أنماط عمل جديدة.

وقال الزرعوني: "الشركات الناشئة ركيزة أساسية من ركائز الاقتصاد المرن والحيوي القادر على التأقلم السريع وتحقيق النمو المستدام. والتسهيلات التي تقدمها دبي لهذا القطاع الحيوي تعزز فرصه من مرحلة التأسيس ضمن بيئة حيوية داعمة وحاضنة للابتكار وريادة الأعمال إلى مراحل التوسع وجذب الاستثمارات وتحقيق الأهداف الاستراتيجية. ومركز دبي التكنولوجي لريادة الأعمال "ديتك" في واحة دبي للسيليكون، والذي يضم مئات الشركات الناشئة في قطاع التكنولوجيا، مثال حي على هذه البيئة المتميزة التي توفرها دبي ودولة الإمارات."

وأضاف الزرعوني أن تقرير "دبي للشركات الناشئة 2021" يقدم صورة شاملة بالمعطيات والأرقام لعوامل الجذب المتعددة التي توفرها دبي لهذا القطاع ورواده من مختلف أنحاء العالم لتأسيس مشاريعهم الناشئة في دبي لينطلقوا منها نحو الأسواق العالمية.

وتضم قائمة المواضيع المهمة الأخرى التي تطرّق إليها التقرير كلاً من سهولة ممارسة الأعمال في دبي، والتنافسية الاقتصادية، والمبادرات الحكومية، ودعم نمو الشركات الناشئة، والأنشطة الاستثمارية، والمناطق الحرة والخدمات التي تقدمها، وسبل الوصول إلى التمويل، ومبادرات تحفيز الاستثمار، وتوفر المواهب والمهارات، بالإضافة إلى النصائح والإرشادات المفيدة والاستشارات المتعلقة بتأسيس شركة في دبي.

كما يتضمن التقرير مقابلات حصرية مع عدد من الشخصيات الفاعلة في قطاع ريادة الأعمال، بما في ذلك ناتاليا سيشيفا، مدير أول المشاريع الخاصة وريادة الأعمال في غرفة دبي، وهانس كريستنسن، نائب الرئيس في مركز دبي التكنولوجي لريادة الأعمال (ديتك)، وحسن حيدر الشريك الإداري في "مينا آت 500 ستارت أبس"، وكوشال شاه الشريك المؤسس لشركة "دبي أنجل انفسترز"، والدكتور عبد اللطيف الشامسي، مدير مجمع كليات التقنية العليا. وبين التقرير أن المشاريع الصغيرة والمتوسطة تشكل نسبة 99% من شركات القطاع الخاص في دبي، حيث تُقدّر مساهمتها بحوالي 46% من الناتج المحلي الإجمالي للإمارة، و53% من الناتج المحلي الإجمالي لدولة الإمارات في عام 2019، وتتطلع الحكومة الاتحادية لزيادة هذه النسبة إلى 60% بحلول العام 2021.

وأشار التقرير إلى أن دبي تعد من أفضل المدن عالمياً بالنسبة لرواد الأعمال لإنشاء الشركات، ولا سيما في قطاع الاستيراد والتصدير، كما تتبوأ المرتبة التاسعة عالمياً من حيث الخدمات اللوجستية والتكاليف ومستوى الترابط بين الأسواق، وتعمل حوالي 46% من المشاريع الصغيرة والمتوسطة في دبي بمجال تصدير السلع أو تقديم الخدمات العابرة للحدود.

كما يبرز التقرير التوقعات بتحقيق نمو التمويل الجماعي بعد تطوير اللوائح التنظيمية، كما أوضح أن أنشطة رأس المال الجريء تشهد ازدهاراً ملحوظاً في دولة الإمارات وخاصة في دبي، والتي تشكل مركزاً للتوسع نحو دول أخرى في منطقة الشرق الأوسط، ومنصة انطلاق للاستثمارات في دولة الإمارات، حيث يشير التقرير إلى التوقعات بأن يشهد عدد الشركات الناشئة في منطقة الشرق الأوسط والتي تعمل في مجال التكنولوجيا المالية نمواً من 96 شركة في عام 2019 إلى 465 شركة بحلول عام 2022، كما ستزداد قيمة الاستثمارات في مجال التقنيات المالية بواقع ثمانية أضعاف من 287 مليون دولار أمريكي إلى 2.28 مليار دولار أمريكي. وبين التقرير أن حكومة دبي تسعى لترسيخ حضور الإمارة ضمن الجهات الرائدة في مجال الثورة الصناعية الرابعة عبر إطلاق مبادرات تهدف لتعزيز مكانة دبي بين المدن الرائدة في المستقبل ومركزاً بارزاً للابتكار والتكنولوجيا.

وتعتبر "دبي للمشاريع الناشئة"، التي أطلقتها الغرفة خلال العام 2016، الأولى من نوعها في منطقة الشرق الأوسط وأفريقيا، وتهدف هذه المبادرة إلى توفير رؤية واضحة وتوجيه رواد الأعمال على مدى رحلتهم المهنية، وتعزيز الشراكة بين القطاعين العام والخاص بهدف تشجيع الابتكار وريادة الأعمال، باعتبارهما المحرك الرئيسي لتطوير الاقتصاد في دبي ودولة الإمارات.

يذكر أن مركز دبي التكنولوجي لريادة الأعمال "ديتك" يعد أكبر مركز لتكنولوجيا الأعمال في منطقة الشرق الأوسط وشمال افريقيا، حيث يجمع تحت مظلته أكثر من 800 شركة ناشئة من 72 دولة مختلفة.

بنك دبي التجاري يحصد ثلاث جوائز ضمن جوائز «إيميا فاينانس» للخدمات المصرفية في الشرق الأوسط لعام 2020

•• دبي- د.محمود علياء

أعلن بنك دبي التجاري، أحد البنوك الوطنية الرائدة في دولة الإمارات العربية المتحدة، عن فوزه بثلاث جوائز في النسخة الثالثة عشرة من جوائز "إيميا فاينانس" للخدمات المصرفية في الشرق الأوسط لعام 2020. وتعد جوائز "إيميا فاينانس" من أهم الجوائز في القطاع المصرفي في منطقة الشرق الأوسط، التي تهدف إلى تكريم المؤسسات المصرفية التي تحقق أداءً مالياً مستقراً، وتظهر أعلى معايير الخدمة، وتقدم المنتجات المبتكرة، وتحقق التميز في القطاع المصرفي بشكل عام. وتشمل الجوائز التي حصدها بنك دبي التجاري جائزة "أفضل بنك محلي في الإمارات العربية المتحدة"، والتي حصل عليها البنك للمرة الثانية، وجائزة "أفضل منتج في الشرق الأوسط" والتي حصل عليها نظير إطلاقه لحساب CBD Digi مؤخراً. علاوة على ذلك، تم تكريم الرئيس التنفيذي للبنك، الدكتور بيرند فان ليندر، بجائزة "أفضل رئيس تنفيذي للعام».

وقد تسلم الجوائز الدكتور بيرند فان ليندر ، الرئيس التنفيذي لبنك دبي التجاري في حفل أقيم مؤخراً في المقر الرئيسي للبنك في دبي.

وتعليقاً على حصول البنك على هذه الجوائز، صرح الدكتور بيرند فان ليندر قائلاً: "على الرغم من البيئة التشغيلية التي كانت مليئة بالتحديات في العام 2020، إلا أننا استطعنا مواصلة تقديم خدماتنا لعملائنا من خلال تسريع وتيرة القنوات المصرفية الرقمية. كما تعد هذه الجوائز الثلاث دليلاً على نجاح استراتيجيتنا بأن نكون بنكاً رقمياً بالكامل والتي تركز على تحسين تجربة العملاء. ونحن إذ نحتفي بهذا الإنجاز،سنستمر في تقديم حلول مصرفية مبتكرة لتجاوز توقعات عملائنا لكي نبقى البنك المفضل للعملاء في دولة الإمارات العربية المتحدة».

وأضاف: "يشرفني أن أتسلم جائزة "أفضل رئيس تنفيذي للعام"، والتي أود أن أهديها لفريق عملي في بنك دبي التجاري، حيث ساهمت جهودهم المخلصة في الفوز بهذه الجائزة».

وقال أميت مالهوترا، المدير العام - مجموعة الخدمات المصرفية للأفراد في بنك دبي التجاري: "يسعدنا الحصول على جائزة "أفضل منتج في الشرق الأوسط" وذلك عن حساب CBD Digi، والذي يعد حساباً رقمياً يمكن للعملاء فتحه في أقل من ثلاث دقائق ويقدم للعملاء مزايا جذابة ومغرية. وتساعد قدراتنا الرقمية الداخلية على الفتح الفوري للحسابات لنقدم لعملائنا أفضل تجربة مصرفية. ونحن إذ نواصل رحلتنا نحو التميز وسعينا بأن نكون بنكاً رقمياً بالكامل، فإن مثل هذه الجوائز ستحفزنا على مواصلة تعزيز خدماتنا لعملائنا وتقديم حلول أكثر ابتكاراً».

وتعد مجلة "إيميا فاينانس" احدى أهم المنشورات العالمية المتخصصة في القطاع المصرفي والمالي، والتي تقدم تقارير مفصلة وبيانات تحليلية في أوروبا والشرق الأوسط وأفريقيا.

بنك أبوظبي التجاري يعزز أعماله في مجال التمويل العقاري بالاستحواذ على محفظة التمويل العقاري لشركة أبوظبي للتمويل

•• أبوظبي-الفجر:

وقّع بنك أبوظبي التجاري (البنك) اتفاقية للاستحواذ على محفظة التمويل العقاري التابعة لشركة أبوظبي للتمويل والتي تضمّ حوالي 1000 قرض عقاري.

وستساهم هذه الصفقة في تعزيز نمو أعمال البنك في قطاع الخدمات المصرفية للأفراد والشركات الصغيرة والمتوسطة، وهو ما يتماشى مع استراتيجيته الرامية إلى التركيز على فرص الأعمال في دولة الإمارات العربية المتحدة ونهجه المتحفظ في إدارة المخاطر. وتأسست أبوظبي للتمويل في عام 2008 كشركة متخصصة بتقديم حلول التمويل والرهن العقاري للعملاء في إمارة أبوظبي بالدرجة الأولى، وقد لعبت الشركة خلال السنوات الماضية دوراً رئيسياً في تطوير قطاع التمويل العقاري.

وتضمّ الأصول، التي استحوذ عليها بنك أبوظبي التجاري، والتي تبلغ قيمتها الدفترية الإجمالية 1.130 مليار درهم تقريباً كما بتاريخ 31 يناير 2021، تتضمن تمويلات عقارات سكنية بنسبة 76% تقريباً وتمويلات عقارات تجارية بنسبة 24%؛ وتتوزع التمويلات بما يقارب نسبة 50% في إمارة أبوظبي، بينما يتوزع الباقي في إمارة دبي والإمارات الأخرى.

ومن شأن صفقة الاستحواذ هذه تعزيز نمو أعمال التمويل العقاري لبنك أبوظبي التجاري، وإتاحة الفرصة أمام شريحة أوسع من العملاء للاستفادة من مجموعته الواسعة من المنتجات والخدمات المتميزة. ومن المتوقع تحويل عملاء شركة أبوظبي للتمويل إلى منصة الخدمات المصرفية لبنك أبوظبي التجاري خلال النصف الأول من العام 2021، شريطة الحصول على الموافقات التنظيمية من مصرف الإمارات العربية المتحدة المركزي والجهات التنظيمية.

وفي هذه المناسبة، قال أروب موكاباداي، رئيس مجموعة الخدمات المصرفية للأفراد في بنك أبوظبي التجاري: "سيساهم الاستحواذ على هذه المحفظة في تعزيز نمو محفظة القروض العقارية، وبالتالي تنويع قاعدة الأصول وتوسيع قاعدة العملاء. وقد دأب البنك خلال السنوات الماضية في الاستثمار بشكل كبير في تقديم حلول تمويل عقاري متميزة ورائدة في دولة الإمارات العربية المتحدة، وكذلك الاستثمار في البنية التحتية التقنية والرقمية لتبسيط وتسريع الإجراءات. كما عقد البنك اتفاقيات مع شركات عقارية رائدة لتقديم باقات تمويل عقارية شاملة ومناسبة للعملاء». من جانبه قال كريس تايلور، الرئيس التنفيذي لشركة أبوظبي للتمويل: "لعبت أبوظبي للتمويل دوراً رائداً في قطاع التمويل العقاري بدولة الإمارات على مدار أكثر من عشر سنوات، واستطاعت أن تبني لنفسها سمعةً قوية ومحفظة متميّزة من الأصول مما يؤكد نهجها الاستثنائي في خدمة العملاء وإدارة المخاطر. ونودّ أن نشكر جميع عملائنا الذين كنا فخورين بخدمتهم طوال تلك السنوات، وأنا واثق تماماً أنهم سيحصلون على نفس الخدمة المتميزة بعد انتقال قروضهم إلى بنك أبوظبي التجاري».

«تبريد» توسّع تعهدها للتمويل في مجال البحث والتطوير لتعزيز الكفاءة والاستدامة

••أبوظبي-الفجر:

أعلنت الشركة الوطنية للتبريد المركزي ش.م.ع. "تبريد"، شركة تبريد المناطق الرائدة عالميًا التي تتخذ دولة الإمارات العربية المتحدة مقرًا لها، عن اطلاق أربعة مشاريع تجريبية كجزء من توسع تعهدها للتمويل في مجال البحث والتطوير. وتؤكد هذه المشاريع التزام "تبريد" الراسخ بالاستدامة، كما أنها ستحقق العديد من الفوائد البيئية وستسهم في زيادة الكفاءة التشغيلية للشركة بجانب زيادة العمر الإنتاجي الافتراضي لمحطات تبريد المناطق وتعزيز ثقتها.

ومن المنتظر أن يساهم التمويل في زيادة كفاءة الطاقة في المحطات بنسبة 30% مقارنة بمعايير أداء الصناعة إلى جانب خفض تكاليف دورة حياة محطة التبريد الإجمالية.

وفي هذه المناسبة، قال بدر سعيد اللمكي، الرئيس التنفيذي لشركة "تبريد" : "نحن نضع الابتكار والبحث والتطوير في مقدمة أولوياتنا فهي عناصر مهمة وأساسية في استراتيجية عملنا. ويعد تطوير البنية التحتية المناسبة مع الحفاظ على البيئة من الأولويات الرئيسية في رؤية دولة الإمارات 2030 ونحن ملتزمون بدورنا الرئيسي في دعم أجندة التنمية المستدامة لدولة الإمارات. كفاءة الطاقة مهمة اليوم أكثر من أي وقت مضى وأنا أفتخر بالجهود المتواصلة المبذولة من قبل فرقنا التي تركز على الابتكار وتعمل بكفاءة لضمان اعتمادنا لأحدث التقنيات وريادة صناعة تبريد المناطق بأعلى مستويات الكفاءة وأقل الأضرار على البيئة «. وتهدف المبادرة الأولى بعنوان "مستقبل التبريد" إلى تقديم تصميم رائد وفلسفة تحّكم جديدة بالإضافة إلى التقنيات المبتكرة في كل محطات تبريد لتحقيق تحسينات ملموسة في أدائها بالإضافة إلى زيادة عمرها الإنتاجي الافتراضي والتكاليف المنخفضة لدورة حياة تلك المحطات.

وقال فرانسوا إكزافييه بول، الرئيس التنفيذي للتطوير في شركة "تبريد" : "بناءً على الدراسات المعمولة لهذا المشروع التجريبي، نتوقع زيادة بنسبة 25% إلى 30% في الأداء مقارنةً لمعايير الصناعة المعتمدة لدينا. سنقوم بطرح مشروعين فس هذا الشأن للتحقق من مدى مطابقة النتائج الفعلية بالتحاليل المعمولة. وعليه سيتم اعتماد هذا النهج في عمليات المحطات الحالية من خلال ترقيتها وفي المحطات المستقبلية.»

وتهدف مبادرة "تبريد" الثانية للبحث والتطوير بعنوان "الأنابيب النانوية الكربونية» Carbon NanoTube» إلى تحسين الأداء والعمر الافتراضي للمحطات والمعدات الإنتاجي بشكل كبير بالإضافة إلى تقليل تأثيرات محطات نقل الطاقة باستخدام مادة الأنابيب النانوية الكربونية التي تتمتع بخصائص مميزة على صعيد انتقال الحرارة. وأوضح فرانسوا زافييه قائلاً: "نجري حالياً نقاشات مع مجموعة من شركائنا لتزويدنا بالمواد والدعم اللازم ومنهم شركة إنجي لاب كريجين ENGIE Lab CRIGEN في فرنسا ومجموعة أبحاث تنموية للطاقة المستدامة Sustainable Energy Development Research ومؤسسة رائدة للتعليم العالي في المنطقة. ومن خلال هذه الشراكات سنقوم بتشغيل المشاريع التجريبية لتأكيد هذا المنهج واعتماده في محطاتنا المستقبلية.»

أما المبادرة الثالثة بعنوان « Wet Bulb Forecasting» تنبؤات درجات الحراره فتسعى إلى تعزيز إدارة حجم الطلب بشكل كبير.

الفجر
28

الاتحاد النسائي ينظم ورشة افتراضية حول إنتاج الأسمدة العضوية

•• أبوظبي -وام:

نظم الاتحاد النسائي العام بالتعاون مع هيئة أبوظبي للزراعة والسلامة الغذائية ورشة افتراضية حول إنتاج الأسمدة العضوية من المخلفات المنزلية . وتأتي الورشة ضمن مبادرة "زراعتي اكتفائي" التي أطلقها الاتحاد النسائي العام أواخر 2017، بهدف تشجيع المرأة على الزراعة المنزلية عبر استغلال المساحات الخضراء في إنتاج منتجات غذائية عضوية صحية. وقدمت المهندسة فاطمة محمد بن طرش ضابط أول إرشاد في هيئة أبوظبي للزراعة والسلامة الغذائية عرضا تعريفيا عن مفهوم الحديقة المنزلية وأهداف وأساسيات الزراعة المنزلية، ومميزات تحضير السماد العضوي في المنزل وآلية إعداده.. موضحة أن أهداف الزراعية المنزلية تتعدى كونها مصدر إنتاج لتكون نشاط له أبعاد اجتماعية واقتصادية مختلفة .. لافتة إلى إمكانية إعادة تدوير 30% من النفايات المنزلية مما يسهم في الحفاظ على البيئة. من جانبها أوضحت أحلام اللمكي مديرة إدارة البحوث والتنمية بالاتحاد النسائي العام - التي أدارت الجلسة الإفتراضية - أن مبادرة زراعتي اكتفائي عملت منذ انطلاقها على تدريب السيدات والفتيات عبر ورشة تدريبية عملية على أسس الزراعة في التربة والأحواض الزراعية، إضافة لإنتاجها لكتيب توعوي عن أسس الزراعة ومواسمها بجانب التوعية الدورية عبر وسائل التواصل الاجتماعي، وتوفير منفذ تسويقي لمحاصيل المزارع الوطنية .. مثمنة التعاون والشراكة الاستراتيجية مع هيئة أبوظبي للزراعة والسلامة الغذائية منذ انطلاق المبادرة. وأشارت إلى أن المبادرة تعبر عن الرؤية الثاقبة لسمو الشيخة فاطمة بنت مبارك رئيسة الاتحاد النسائي العام رئيسة المجلس الأعلى للأمومة والطفولة الرئيسة الأعلى لمؤسسة التنمية الأسرية واستشراف سموها للدور الحيوي للمرأة في استراتيجية الأمن الغذائي للدولة.

ويز إير أبوظبي تطلق عمليتها المؤتمتة لاسترداد قيمة الحجوزات

•• أبوظبي-وام:

أعلنت شركة "ويز إير أبوظبي" عن إطلاق عمليتها المؤتمتة لاسترداد قيمة الحجوزات والتي تلبي طلبات استرداد تحويل النقد خلال أسبوع واحد فقط، لتوفر للمسافرين طريقة سهلة لإدارة حجوزاتهم.

وتقوم عملية "ويز إير أبوظبي" المؤتمتة تلقائياً بإرجاع 120% من التعرفة الأصلية للرحلة الملغاة إلى بطاقة ائتمان المسافر الخاصة برحلاتها أو منح المسافرين خيار استرداد نقدي كامل عبر وسيلة الدفع المتّبعة أو إعادة الحجز بصورة مجانية تماماً. ويمكن للمسافرين طلب استرداد قيمة الحجوزات بنقرة واحدة عبر حساب "ويز إير أبوظبي" الخاص بهم على الموقع الإلكتروني wizzair.com أو عن طريق الرابط الذي يتلقّونه عبر البريد الإلكتروني. وقال كيس فان شيك المدير العام لشركة "ويز إير أبوظبي" : "نحرص في "ويز إير أبوظبي" على تقديم أفضل تجربة للعملاء، ولذلك استثمرنا بقوّة في أتمتة عملية الاسترداد ونفخر بقدرتنا على تلبية طلبات الاسترداد النقدي والتعامل معها خلال أسبوع واحد فقط وسنواصل الاستثمار في الحلول التقنية الحديثة في مختلف أعمالنا لضمان توفير تجربة سفر سلسلة ومريحة واستثنائية على متن رحلات ويز إير أبوظبي». وتشجّع "ويز إير أبوظبي" المسافرين على الحجز مباشرةً من خلال الموقع الإلكتروني wizzair.com أو عبر تطبيق الهاتف المتحرك الخاص بها، ليتمكنوا من استرداد قيمة حجوزاتهم بأقصى سرعةٍ ممكنة في حال إلغائها.

سوق أبوظبي العالمي يقر لوائح تنظيم المعاملات الإلكترونية

•• أبوظبي -وام:

أعلن سوق أبوظبي العالمي عن إصدار لوائح تنظيم التعاملات الإلكترونية للعام 2021، والتي تهدف إلى تأكيد إنفاذ وقانونية التوقيعات والمستندات الإلكترونية بما فيها العقود والسجلات. تأتي هذه القوانين تماشيا مع التطورات التي تشهدها البيئة الرقمية اليوم لا سيما في أعقاب التداعيات التي تركتها جائحة كوفيد-19 وذلك كون المفاهيم القانونية الحالية المتعلقة بالتوقيع والعقود والسجلات تستند عادةً إلى وجود وسيط ملموس أو مادي. وتستند لوائح تنظيم المعاملات الإلكترونية لعام 2021 إلى قانون الأونسيترال النموذجي بشأن التجارة الدولية، حيث يعد سوق أبوظبي العالمي السلطة القضائية الثالثة في العالم التي تسن تشريعات تسمح باستخدام المستندات والأدوات القابلة للتحويل، كالسندات الإذنية والشيكات في شكل إلكتروني. وقال ظاهر بن ظاهر المهيري الرئيس التنفيذي لسلطة التسجيل لدى سوق أبوظبي العالمي : يفخر السوق بتقديم مثل هذه التشريعات المبتكرة التي من شأنها توفير إطار عمل متكامل للتجارة الإلكترونية والتعاملات الإلكترونية ضمن مجتمع الأعمال لدى السوق، وذلك بالتماشي مع أفضل المعايير والممارسات العالمية .. وتعكس لوائح تنظيم التعاملات الإلكترونية الجديدة التزامنا المستمر بتطوير مركز مالي دولي مستدام يعزز نمو الأعمال ويرفع ثقة الشركاء الاستراتيجيين في الاقتصاد الرقمي.

نمو كبير لقطاع شركات السلع الاستهلاكية في أبوظبي خلال 2020

•• أبوظبي -وام:

شهد قطاع شركات السلع الاستهلاكية المدرج في سوق أبوظبي للأوراق المالية نموا كبيرا خلال العام الماضي، مقارنة مع غيرها من القطاعات الأخرى المدرجة في السوق. وتظهر البيانات المالية المجمعة لـ 4 شركات عاملة في القطاع ارتفاع صافي أرباحها إلى 3.11 مليار درهم خلال العام 2020 بنمو نسبته 496 % تقريبا بالمقارنة مع 522 مليون درهم في العام 2019. وجاء النمو الكبير لأرباح القطاع بدعم من الشركة العالمية القابضة التي قفزت أرباحها الى 3.019 مليار درهم خلال العام 2020 مقارنة مع 505 ملايين درهم في العام 2019 وذلك بحسب البيانات الصادرة عن الشركة التي أصبحت لاعبا رئيسا في سوق العاصمة.

ضمن خطة مناقشة موضوع تطوير الصناعات الوطنية

لجنة شؤون التقنية والطاقة والثروة المعدنية للمجلس الوطني الاتحادي تزور معرض الخليج للأغذية

•• دبي-الفجر:

زارت لجنة شؤون التقنية والطاقة والثروة المعدنية للمجلس الوطني الاتحادي معرض الخليج للأغذية الذي أقيم مؤخرا في مركز دبي التجاري العالمي، وذلك ضمن خطة عملها لمناقشة موضوع دور وزارة الصناعة والتكنولوجيا المتقدمة في شأن تطوير الصناعات الوطنية.

وقال سعادة محمد عيسى الكشف مقرر اللجنة، إن الزيارة تهدف إلى التعرف على الممارسات التي تطبق في المعارض لدعم مختلف أفرع القطاع الاقتصادي، ومن أبرزها المستثمرين وأصحاب المشاريع، ومدى مساهمة المعارض في دعم خطط واستراتيجية الدولة لتطوير واستدامة الاقتصاد، واطلعت اللجنة على أهم التقنيات الحديثة المستخدمة في قطاع الأغذية، وعلى المنتجات المحلية المعروضة والتقت بعدد من أصحاب المشاريع الوطنية المشاركين في المعرض.

من جانب آخر عقدت لجنة شؤون التقنية والطاقة والثروة المعدنية اجتماعا برئاسة سعادة يوسف عبدالله البطران رئيس اللجنة، لمواصلة دراسة موضوع دور وزارة الصناعة والتكنولوجيا المتقدمة في شأن تطوير الصناعات الوطنية.

حضر الاجتماع أعضاء اللجنة سعادة كل من: محمد عيسى الكشف مقرر اللجنة، والدكتورة حواء الضحاك المنصوري، وعائشة راشد ليتيم، وعائشة محمد الملا، وعفراء بخيت العليلي، والدكتورة نضال محمد الطنيجي. وقال سعادة يوسف عبدالله البطران رئيس اللجنة، إن اللجنة ناقشت حسب خطة عملها التحضير للحلقة النقاشية التي ستعقد افتراضيا تحت عنوان "تطوير الصناعة الوطنية في الإمارات" يوم الأربعاء الموافق 2021/03/10، بالتعاون مع غرفة تجارة وصناعة رأس الخيمة، وبمشاركة المستثمرين ورجال الأعمال وأصحاب المشاريع الوطنية والمصانع في الامارات، للتعرف على أهم التحديات التي تواجههم في تطوير الصناعة الوطنية.

وأشار البطران إلى أن اللجنة ستحصر جميع الملاحظات في تقرير اللجنة لمناقشته مع ممثلي الحكومة، وستعد تقريرها النهائي الذي سيرفع لرئاسة المجلس لاعتماده ومناقشته في إحدى الجلسات القادمة، مشيرا أن اللجنة تناقش الموضوع ضمن محاور الخطة الاستراتيجية التي تسعى وزارة الصناعة والتكنولوجيا المتقدمة إلى تحقيقها فيما يتعلق بتطوير الصناعة المحلية، والحوافز والمنح لدعم الصناعات الوطنية وحمايتها من الصناعات الأجنبية، والتعاون والتنسيق مع الجهات المحلية والاتحادية في دعم الصناعات الوطنية.

ناقش عدة قضايا من بينها البيانات المالية والوضع المالي للشركة

مجلس إدارة الشارقة القابضة يعقد اجتماعه الأول في العام الجديد افتراضياً

•• الشارقة-الفجر:

عقد مجلس إدارة الشارقة القابضة الاجتماع الأول للسنة الجديدة 2021 افتراضياً، وتطرق إلى عدة قضايا تخص الشركة، وكيفية الاستمرار في تميز أدائها، وإضافة نجاحات جديدة على ما تحقق، واستمرار المساهمة في الارتقاء بمستوى معيشة ورفاهية سكان الشارقة. وترأس الاجتماع سعادة وليد الصايغ، رئيس مجلس الإدارة، بحضور حضور علي العبد الله، نائب الرئيس، وأعضاء مجلس الإدارة سعادة المهندس خالد بن بطي، وهوازن اسبر، وأحمد الشامي، وتم الترحيب بالعضو الجديد، سعادة سعيد سلطان بالجيو السويدي، رئيس هيئة كهرباء ومياه الشارقة. وأشاد الحضور بما حققته الشركة ومشاريعها من نجاحات كبيرة.

وناقش الاجتماع والذي حضره أيضاً وليد الهاشمي، الرئيس التنفيذي لشركة الشارقة القابضة، حزمة من القضايا، من أبرزها توصيات اللجنة المالية والإدارية، والبيانات المالية والوضع المالي للشركة، بالإضافة إلى مستجدات مجمّع الزاهية، الوجهة الأمثل لنمط حياة مميز في الشارقة، ومستجدات مراكز "متاجر».

وأعرب سعادة وليد الصايغ عن تقديره للجهود التي بذلتها كافة فرق العمل في مختلف المشاريع التابعة للشركة، بأعلى معايير الجودة، وفقاً لرؤية صاحب السمو الشيخ الدكتور سلطان بن محمد القاسمي، عضو المجلس الأعلى، حاكم الشارقة، الرامية إلى جعل الشارقة الوجهة المفضلة للإقامة والسياحة والعمل. وتقدم الصايغ بالشكر إلى كافة موظفي الوحدات التابعة للشركات على ما تحقق من إنجازات.

إلى ذلك، تأسست الشارقة القابضة، وهي ثمرة شراكة استراتيجية بين "ماجد الفطيم العقارية" و"الشارقة لإدارة الأصول"، في عام 2008 كشركة تطوير عقاري تركّز على المشاريع المجتمعية، وتسهم في تعزيز النمو الاقتصادي في الإمارة، والارتقاء بمستوى معيشة ورفاهية سكان الشارقة عن طريق تطوير مجمّعات توفر لهم نمط حياة استثنائي وقيمة مميزة لاستثماراتهم.

سويسرا تبحث الاستثمار في رأس الخيمة

•• رأس الخيمة - الفجر:

زار وفد سويسري رفيع المستوى برئاسة سعادة ماسيمو بادجي، سفير سويسرا لدى دولة الإمارات العربية المتحدة ومملكة البحرين مقر راكز مؤخراً. وتم أثناء الزيارة بحث الوسائل اللي تتبعها راكز لدعم المستثمرين العالميين في مزاولة أعمالهم في أسواق الشرق الأوسط. كما رافق سعادته ماتيو بوفا، رئيس مجلس إدارة مجلس الأعمال السويسري بأبوظبي مع عدد من المستثمرين السويسريين الذين اتخذوا من إمارة رأس الخيمة مقراً لأعمالهم.

وكان في استقبال الوفد الشيخ محمد بن حميد القاسمي، العضو المنتدب للهيئة إلى جانب رامي جلاد، الرئيس التنفيذي لمجموعة راكز، حيث تم أثناء اللقاء استعراض نبذة عن الحلول المختلفة والتي قدمتها راكز خلال العام الماضي لدعم الأعمال بالإضافة إلى استعراض المزايا الخاصة التي تتيحها إمارة رأس الخيمة لدعم الأعمال.

ومن جهته أكد جلاد حرص راكز على تطوير منتجاتها وخدماتها بشكل دائم وفعّال من أجل دعم المستثمرين من شتى أنحاء العالم وأهمية ابتكار المزيد من الحلول التي من شأنها تسهيل شؤون مجتمع الأعمال السويسري لدى راكز.

كما عبّر سعادة السفير السويسري عن إعجابه بالاستراتيجية التي تتبعها راكز من أجل توفير كافة التسهيلات لعملائها، مؤكداً على الدور المهم الذي يلعبه هذا النهج في إثراء تجربة العملاء السويسريين وتوفير تشكيلة واسعة من الخدمات التنافسية تحت سقف واحد.

تحتضن راكز 230 شركة سويسرية تضم من بينها أبرز العلامات التجارية السويسرية والتي تتخذ من راكز مقراً لازدهار أعمالها مثل شركة فرانكي الرائدة عالمياً في تزويد منتجات وحلول المطابخ وشركة ومصنع جينوكس المتخصص في تصنيع معدات المطابخ الفولاذية المقاومة للصدأ وأخيراً شركة آرك ميدل إيست المتخصصة في صناعة المنتجات الزجاجية.

تعاون استراتيجي لآفاق تنموية جديدة في مجال توفير وتحليل البيانات

إحصاء أبوظبي وجامعة خليفة يوقعان مذكرة تفاهم لتعزيز التعاون الإحصائي

•• أبوظبي -الفجر:

أعلن كل من مركز الإحصاء – أبوظبي وجامعة خليفة للعلوم والتكنولوجيا، عن توقيع مذكرة تفاهم لتعزيز التعاون الإحصائي وتبادل البيانات. وذلك بهدف توحيد وتكامل الجهود وتبادل المعرفة والخبرات في مجال الإحصاء والبيانات وتكنولوجيا الذكاء الاصطناعي. وتسعى الجهتان من خلال المذكرة إلى وضع إطار عمل بينهما يعمل على تطوير مبادرات ومشاريع تنموية مشتركة مبنية على أسس علمية وعملية متكاملة، تواكب التطورات التكنولوجيا المتسارعة في مجال توفير وتحليل البيانات، بما يلبي متطلبات صناع القرار وقطاع الأعمال وجميع الأفراد من خلال تزويدهم ببيانات إحصائية دقيقة وموثوقة.

وفي إطار ذلك، سيركز الطرفان على تطوير مجالات التعاون المشترك للاستفادة من السجلات الإدارية والبيانات الكبيرة، بالإضافة الى تطوير الكفاءات الوطنية وتسهيل تبادل الخبرات في الدراسات العلمية محلياً وعالمياً.

وقع الاتفاقية كلٌ من سعادة أحمد محمود فكري، مدير عام مركز الإحصاء – أبوظبي والدكتور عارف سلطان الحمادي، نائب الرئيس التنفيذي في جامعة خليفة للعلوم والتكنولوجيا، بحضور عدد من مسؤولي الجهتين، وذلك عبر قنوات الاتصال المرئي.

وفي تعليقه على توقيع مذكرة التفاهم، تحدث سعادة أحمد محمود فكري، مدير عام مركز الإحصاء – أبوظبي قائلاً: " نتطلع من خلال الشراكة الاستراتيجية المهمة مع جامعة خليفة لفتح آفاق تنموية جديدة، حيث يسعى المركز للارتقاء بالعمل الإحصائي من خلال التعاون مع المؤسسات التعليمية الرائدة واستثمار أبرز الخبرات المحلية في مجالات البحث والتطوير والابتكار والذكاء الاصطناعي.»

من جانبه، قال الدكتور عارف: "يسعدنا التعاون مع مركز الإحصاء - أبوظبي وتوطيد سبل الشراكة بيننا، حيث ستحقق مذكرة التفاهم هذه أقصى درجات الاستفادة المتبادلة بين الطرفين والتي من شأنها أن تساهم توحيد الخطط والأهداف الرامية لبناء الإمكانات الإحصائية الوطنية الشاملة، كما ستساهم في إيجاد أنظمة إحصائية متقدمة مستقبلاً تساهم في تعزيز دور صناع القرار في القطاع الحكومي والشركاء في القطاع الخاص».

شراكة بين مركز دبي للأمن الإلكتروني وتاليس

•• دبي-وام:

وقع مركز دبي للأمن الإلكتروني اتفاقية شراكة استراتيجية مع شركة "تاليس" لخدمات الأمن الإلكتروني تهدف إلى التعاون بين الجانبين في مجالات الأمن الإلكتروني المختلفة وتعزيز الابتكار والنمو الاقتصادي في إمارة دبي.

وسيعمل الجانبان بموجب الاتفاقية على مبادرات استراتيجية مختلفة تدعم المساعي الرامية إلى تحقيق استراتيجية دبي للأمن الإلكتروني في تطوير المهارات والقدرات اللازمة لإدارة مخاطر الأمن الإلكتروني في المؤسسات العامة والخاصة والأفراد في الإمارة وتنفيذ أحدث الأساليب لتحسين مرونة الفضاء الرقمي وتقديم أفضل الحلول للجهات الحكومية وشبة الحكومية في الامارة.

وفي هذا الصدد قال سعادة يوسف الشيباني مدير عام مركز دبي للأمن الإلكتروني: "تأتي هذه الشراكة المهمة مع "تاليس" لخدمات الأمن الإلكتروني ضمن مساعينا الرامية إلى مسيرة التحول الرقمي التي تشهدها الإمارة ونسعى إلى تعزيز الشراكات مع مختلف الأطراف المعنية في مجال الأمن الإلكتروني للمساهمة في تطوير منظومة متكاملة هي الأفضل على مستوى المنطقة والعالم إلى جانب ترسيخ سمعة إمارة دبي ومكانتها بوصفها مدينة عالمية رائدة في مجالات الابتكار والسلامة والأمن».

«تصنيف - رينا لضمان الأعمال» تحصل على اعتماد مركز الإمارات العالمي للاعتماد لمنح شهادات المطابقة «حلال»

•• دبي-الفجر:

عززت "تصنيف-رينا لضمان الأعمال"، إحدى شركات هيئة الإمارات للتصنيف (تصنيف) والتي تعمل كجهة مُعتمدة لإصدار شهادات الجودة والمعايير العالمية، مكانتها كمؤسسة رائدة في توفير الخدمات المتميزة لمساعدة عملائها وفق أعلى المعايير العالمية. وقد حصلت "تصنيف-رينا لضمان الأعمال" أخيراً على اعتماد "مركز الإمارات الدولي للاعتماد" لمنح شهادات المطابقة للمنتجات الحلال وفقا لمتطلبات معيار 2055 UAE.S-2016:2. وأقيمت مراسم استلام الشهادة يوم 14 فبراير الجاري في مقر مركز الإمارات العالمي للاعتماد في دبي. ومع التطور المستمر في قطاع الأغذية الحلال الذي يشهد نمواً سريعاً، تحرص "تصنيف-رينا لضمان الأعمال" على ترسيخ مكانتها الرائدة في هذا القطاع، بما يسهم في إضافة قيمة اقتصادية إلى سوق المنتجات الحلال في دولة الإمارات؛ حيث تهدف المؤسسة إلى كسب ثقة العملاء ومنحهم الضمان فيما يتعلق باختيار المنتجات الحلال المعتمدة، بما يعطي المستهلكين الثقة والطمأنينة خلال قيامهم بشراء منتجاتهم الغذائية.

صناعة مزدهرة

تتطور صناعة المنتجات الحلال العالمية بشكل سريع، وكذلك قطاع الأغذية الحلال الذي يمثل نحو 62% من إجمالي السوق العالمية. وتعد الإمارات إحدى الدول الرائدة في هذه الصناعة المزدهرة، فوفقاً لتقرير صدر عن مجموعة أكسفورد للأعمال في عام 2018، تستورد دولة الإمارات ما قيمته 20 مليار دولار من المنتجات الحلال سنوياً. ومنذ ذلك الحين، شهدت الدولة نمواً مستمراً في هذا القطاع. وقال المهندس سعيد المسكري، الرئيس التنفيذي لهيئة الإمارات للتصنيف (تصنيف): "يشكل المسلمون قسماً كبيراً من السوق الاستهلاكية العالمية، حيث يمثلون نحو 25% من إجمالي عدد سكان العالم. ووفقاً لمجلس سياسات الأعمال الدولية - وحدة الاستشراف والتحليل الاستراتيجي في شركة "كيرني" العالمية - أنفق المسلمون في عام 2017 ما يقدر بنحو 2.1 تريليون دولار أمريكي في شراء المنتجات الحلال، مقارنة بنحو 1.6 تريليون دولار في عام 2012. ومن المتوقع أن ينمو حجم هذا السوق إلى 3 تريليونات دولار بحلول عام 2023، الأمر الذي يسلط الضوء على حجم النمو المتوقع في القطاع. ومع استمرار تطور السوق، تزداد التنافسية؛ لذا، فإن البقاء في المقدمة بالنسبة للعلامات التجارية يعتمد على موثوقية شهادة الحلال لتوفير جودة عالية المستوى. ولحصول منتج ما على شهادة المطابقة الحلال، يجب أن تمتثل جميع المكونات، والعمليات المساعدة، ومكونات التغليف، وجميع الوحدات التي تعالج المنتج لمختلف معايير المنتجات الحلال. فهدفنا الوحيد هو تمكين العملاء من تحقيق هذا المستوى من الشفافية في السوق، عبر مساعدتهم على الالتزام بأفضل الممارسات في الصناعة.» وأضاف المسكري: "نلتزم في "تصنيف" بتطبيق أعلى معايير الجودة وتوظيف إمكاناتنا المتطورة للحصول على أفضل النتائج. ويعد الحصول على الاعتماد من هيئة عالمية موثوقة مثل مركز الإمارات الدولي للاعتماد إنجازاً مهماً بالنسبة لنا، ونحن على ثقة أن ذلك سيسهم في تعزيز مكانتنا في الصناعة، فنحن ملتزمون دائماً بأن نضع صحة وسلامة المستهلكين على رأس قائمة أولوياتنا، لا سيما خلال هذه المرحلة التي تبرز خلالها المخاطر الصحية بشكل مستمر.»

قيمة مضافة لقطاع الأغذية الحلال

على مدى السنوات الماضية، ازداد الطلب على شهادات الأغذية الحلال، حيث أصبح الناس في جميع أنحاء العالم أكثر وعياً بالفوائد الصحية الإضافية التي توفرها هذه الأطعمة. ومع ذلك، فيمكن أن تستغرق عملية إصدار شهادات المطابقة وقتاً طويلاً إذا لم يتم إشراك ذوي الخبرات المناسبة. وستعتمد "تصنيف-رينا لضمان الأعمال" على الخبرات الواسعة التي يمتلكها موظفوها لتسهيل وتسريع عملية الحصول على شهادات المطابقة الحلال. حول هذا الجانب أوضح خلفان السعدي، المدير العام لشركة "تصنيف-رينا لضمان الأعمال": "لا يقتصر تناول الأغذية الحلال على المسلمين فقط، فهذه الأطعمة تتميز بالعديد من الفوائد الصحية، وتوفر قيمة مضافة للمستهلكين وميزة تنافسية لمنتجيها. وفي هذا الإطار، فإن تعزيز سلامة عملائنا، وتحسين أدائهم البيئي والتجاري، سيبقى دائماً على رأس قائمة أولوياتنا. وفي "تصنيف-رينا لضمان الأعمال"، لدينا فريق تدقيق يضم عدداً من خبراء الأغذية والمختصين في الشريعة الإسلامية الذين سيوظفون خبراتهم ومعارفهم للتحقيق والتأكد من مطابقة الأغذية لمعايير المنتجات الحلال.»

خلال مسيرة تطورها السريع منذ تأسيسها، تولي "تصنيف-رينا لضمان الأعمال" مصالح عملائها اهتمامها الأول، عبر الاستفادة من خبراتها الممتدة في مختلف المجالات التي تعمل بها. وبينما تعمل الشركة على تعزيز مكانتها الريادية في الصناعة، فإنها تحرص على توظيف أكبر عدد من الكوادر الإماراتية إضافة إلى تدريبها وتمكينها للمواطنين ليتولوا زمام القيادة في المستقبل.

أكدت على تبادل الخبرات والدراسات والتنسيق في مجالات عدة

تعاون بين هيئة الأوراق المالية والسلع ومدينة الشارقة للإعلام «شمس»

المذكرة تهدف لنشر الوعي الاستثماري وتعزيزه وتوفير برامج تدريبية في مجال أسواق المال

•• الشارقة-الفجر:

أبرمت هيئة الأوراق المالية والسلع عن بعد مذكرة تفاهم مع مدينة الشارقة للإعلام (شمس)، وقد اتفق الطرفان على أن تضع هذه المذكرة الأسس والقواعد لإنشاء إطار العمل والتعاون المشترك بينهما.

وقع المذكرة من جانب الهيئة، سعادة الدكتور عبيد الزعابي، الرئيس التنفيذي لهيئة الأوراق المالية والسلع، ومن جانب (شمس) سعادة الدكتور خالد عمر المدفع، رئيس مدينة الشارقة للإعلام. وأكدت المذكرة على أهمية وضرورة تبادل الخبرات والدراسات في مجالات عدة بهدف توعية المستثمرين في أسواق الأوراق المالية في الدولة، بالإضافة إلى التعاون في الدراسات والبحوث ذات العلاقة بأغراض المذكرة، وبما يتناسب مع السياسات المعمول بها لدى أي من الطرفين، وتنظيم المؤتمرات، والاجتماعات.

ونوه د. عبيد سيف الزعابي، الرئيس التنفيذي لهيئة الأوراق المالية والسلع، إلى أن "توقيع المذكرة يمثل خطوة على درب التكامل مع الشركاء الاستراتيجيين لتبادل المعلومات ودعم جهود التقصي المالي والتحقيقات، وأعرب عن تقديره للجهود المتميزة التي تبذلها مدينة الشارقة للإعلام (شمس) في دعم الأنشطة التجارية لرواد الأعمال».

وأوضح أن "توثيق مثل تلك الشراكات الفعالة من شأنه تعزيز العمل المشترك لتبادل المعرفة والخبرات والتجارب المؤسسية على كافة المستويات، ودعم المهارات الإبداعية والابتكار من خلال الشراكات المؤسسية، إضافة إلى توفير برامج تدريبية في مجال أسواق المال وصناعة الخدمات المالية بهدف تطوير وتحسين المستويات المهنية وزيادة الوعي بالمنتجات والأدوات المالية المتداولة بالأسواق المالية».

من جانبه قال سعادة الدكتور خالد المدفع، "جاء توقيع مذكرة التفاهم مع الشركاء في هيئة الأوراق المالية والسلع التزاماً بنهج (شمس) المستند إلى رؤية وتوجيهات حكومة الشارقة بضرورة استمرارية العمل على ترسيخ وتعزيز التعاون والعمل المشترك من خلال عدة وسائل وآليات، وتماشياً ورؤية هيئة الأوراق المالية والسلع المتمثلة في العمل على توفير بيئة استثمارية مستدامة في سوق مالي متقدم. ورسالة الهيئة التي تؤكد على حماية حقوق المستثمرين وترسيخ أسس التعامل السليم وتعزيز بيئة جاذبة لرؤوس الأموال اعتماداً على نظم ابتكارية حيوية».

وتابع: "مدينة الشارقة للإعلام (شمس) تتابع ما حققته هيئة الأوراق المالية والسلع وتشيد بإنجازاتها في كل المجالات التي تخص المستثمرين، وتعمل (شمس) بدورها على توفير بيئة داعمة وحاضنة للمستثمرين من داخل وخارج الدولة، والحرص على تقديم الخدمات والتسهيلات ضمن مجتمع مزدهر».

وأعرب المدفع عن شكره وتقديره لهيئة الأوراق المالية والسلع ودورها وجهودها في تنظيم أسواق الأوراق المالية والسلع في دولة الإمارات، من خلال صلاحياتها ومهماتها الرقابية والإشرافية والتنفيذية.

وبالإضافة إلى ما سبق تحدد المذكرة أوجه التعاون بين الجانبين فيما يخص نشر الوعي الاستثماري وتعزيزه باستخدام القنوات المتاحة لدى الجانبين، والترويج لأنشطة التوعية الاستثمارية الخاصة بالهيئة، والتعاون في تنظيم المؤتمرات والاجتماعات والندوات وورش العمل ذات العلاقة باختصاص الطرفين.

نظراً للموقع الاستراتيجي والخدمات المقدمة وفق أعلى المعايير العالمية

مطار الشارقة المركز اللوجستي الأول لـ «أسترال للطيران» في الشرق الأوسط

•• الشارقة-الفجر:

أعلنت هيئة مطار الشارقة الدولي، عن انضمام الشركة الكينية المتخصصة بالشحن "أسترال للطيران" إلى مطار الشارقة ليصبح مركز الشحن الأول لتوسع عمليات الشركة في منطقة الشرق الأوسط، ولتبدأ الشركة بتسيير رحلتين أسبوعياً من نيروبي في كينيا إلى الشارقة، باستخدام طائرات من طراز بوينغ 767.

وجاء اختيار مطار الشارقة، نظراً للموقع الاستراتيجي الذي يتمتع به، والإمكانيات التي يوفرها المطار وفق أعلى الممارسات العالمية، والتي تختص بمناولة الشحنات التي تحتاج لدرجات تبريد خاصة وتشمل المنتجات الغذائية، بالإضافة إلى وحدة تخزين ومناولة المنتجات الدوائية والصحية في مركز الشحن.

وقد أقيم حفل استقبال للطاقم ومسؤولي الشركة لدى هبوط الطائرة على مدرج مطار الشارقة وبعد عبورها أقواس مرشات المياه التقليدية وذلك بحضور سعادة علي سالم المدفع، رئيس هيئة مطار الشارقة، وسعادة الشيخ فيصل بن سعود القاسمي، مدير الهيئة، والسيد سانجيف غاديا، المؤسس والرئيس التنفيذي لشركة أسترال للطيران، بالإضافة إلى عدد من المسؤولين من الجهتين.

البنية التحتية والاتصالات اللوجستية

وقال سعادة علي سالم المدفع، رئيس هيئة مطار الشارقة الدولي: "إن مواصلة مطار الشارقة في استقطاب شركات طيران وخطوط جديدة، كشركة أسترال للطيران، يرسخ مكانته الرائدة كمركز دولي للشحن، ويؤكد على التزامه في توفير أعلى المعايير والممارسات العالمية لقطاع الشحن الجوي من خلال وحدة التخزين المتخصصة، الحاصلة على اعتماد CEIV من المنظمة الدولية للنقل الجوي IATA بالمواصفات العالمية الحديثة، والتي ستوظف كامل قدراتها اللوجستية وخدماتها المتخصصة بالأدوية والرعاية الصحيّة، لشحن اللقاحات من الصين إلى القارة الأفريقية بكفاءة وانسيابية».

وأضاف سعادته: "تشكل البنية التحتية المتطورة التي يوفرها المطار، وأنظمة الشحن الجوي المساندة التي تربط مركز الشحن بكافة الوجهات الدولية، إضافةً نوعية ومطلب لشركات الطيران ووكلاء الشحن الجوي، خاصة وأن مطار الشارقة أثبت كفاءته وقدرته على الاستجابة السريعة لعمليات الشحن التي تحتاج إلى عناية خاصة من حيث المناولة والشحن والتخزين».

المحور الأول لتوسع العمليات في الشرق الأوسط

من جانبه، قال السيد سانجيف غاديا، المؤسس والرئيس التنفيذي لشركة أسترال للطيران: "نحن سعداء بهذا التعاون مع مطار الشارقة الذي يعتبر واحداً من أهم المطارات في المنطقة، ويشرفنا كونه سيصبح مركز الشحن الأول لتوسع عملياتنا في منطقة الشرق الأوسط، وثالث مركز عالمي لشركة أسترال بعد نيروبي -كينيا، وليبج -بلجيكا».

وأضاف: "سنعمل من خلال تواجدنا في مطار الشارقة على تعزيز عمليات الشحن بما فيها شحن المواد سريعة التلف والأغذية من شرق أفريقيا إلى مطار الشارقة الذي يضم كافة الإمكانيات والتجهيزات اللازمة لذلك، بينما سيتم تفعيل عمليات الشحن وخاصة شحن اللقاحات من الصين والإمارات إلى نيروبي لتوزيعها عبر شبكة الشركة في أفريقيا».

وأشار إلى أن إدخال خدمة الشحن الجديدة بين كينيا والإمارات سيؤدي إلى نمو التجارة البينية وخلق فرص جديدة للقطاع الخاص.

سلسلة من الإجراءات والأنظمة لضمان الجودة

وتأتي وحدة التخزين ومناولة المنتجات الدوائية في مركز الشحن بمطار الشارقة تلبيةً للمتطلبات المتنامية لقطاع الرعاية الصحية على المنتجات التي تحتاج إلى عناية خاصة من حيث المناولة والشحن والتخزين، في مرافق يتم التحكم بحرارتها بشكل مستمر، ومراقبة التغييرات الحرارية من لحظة نزولها من الطائرة إلى لحظة تسليمها إلى الشركات المستوردة، ضمن سلسلة من الإجراءات والأنظمة لضمان جودة المنتجات الدوائية السلامة الصحية للإنسان.

جدير بالذكر أن "أسترال للطيران" هي شركة طيران متخصصة بالشحن ومقرها في نيروبي- كينيا، بينما لدى الشركة مركز ثاني في مطار لييج - بلجيكا، وسيكون مطار الشارقة هو المركز اللوجستي الثالث للشركة والأول في الشرق الأوسط. وقد بدأت الشركة عملياتها في العام 2001، وتعتبر اليوم أكبر شركة طيران شحن خاصة في إفريقيا بإجمالي 14 طائرة شحن مع خطط لزيادة الأسطول إلى 20 طائرة بنهاية عام 2021. وتشغل الشركة رحلات منتظمة وغير مجدولة متخصصة بالشحن الجوي إلى وجهات إقليمية مختلفة في أفريقيا ورحلات دولية إلى عدة وجهات أوروبية.

اقتصادية رأس الخيمة تطلق مبادرة قهوة الصباح مع رائد أعمال

•• رأس الخيمة -الفجر:

أطلقت اقتصادية رأس الخيمة مبادرة "قهوة الصباح مع رائد أعمال" ضمن مبادراتها تجاه مجتمع الأعمال في رأس الخيمة، وذلك لضمان تعزيز نمو الاقتصاد المتنوع والمستدام عن طريق تشجيع الاستثمار والمستثمرين عبر تقديم استشارات متنوعة لهم وتزويدهم بمتطلبات عالم الأعمال، بالإضافة لتوجيههم نحو ضرورة اتباع بعض الخطوات والطرق الابتكارية للنهوض بمنتاجاتهم وكسب رضا المستهلكين.

ويؤكد سعادة د. عبدالرحمن الشايب النقبي – مدير عام الدائرة - بأن مبادرة "قهوة الصباح مع رائد أعمال" تأتي في إطار تقديم الرأي والمشورة والدعم لرواد الأعمال، وحثهم لتبني الأفكار الإبداعية. ويتطلب أي مشروع ناجح إعداد دراسة الجدوى الخاصة به ليتم من خلالها دراسة التكاليف المالية والإيرادات المتوقعة مع وضع عملية التسويق كمحرك للنجاح.

حديد الإمارات تخطط لإضافة منتجات الصلب المسطحة إلى منتجاتها

•• أبوظبي-وام:

أعلنت شركة حديد الإمارات، عن خططها لإضافة اللفائف المدرفلة على الساخن إلى مجموعة منتجاتها المتنوعة لتلبية احتياجات الأسواق المحلية والإقليمية بشكل أساسي من المنتجات المسطحة عالية الجودة.

وتجري الشركة حاليًا تقييما شاملا للمشروع الذي يتضمن إنشاء مصنع اللفائف المدرفلة على الساخن المؤتمت بالكامل والأول من نوعه في منطقة الشرق الأوسط وشمال أفريقيا، لتتجاوز بذلك الطاقة الإنتاجية الإجمالية للشركة عند استكمال المشروع 5 ملايين طن في العام.

وبفضل التقنيات الحديثة التي سيتبناها المصنع الجديد، سيكون واحدًا من المرافق الصناعية الأقل من حيث البصمة الكربونية على مستوى المنطقة. وتدعم المنتجات المسطحة الجديدة العديد من الصناعات والتطبيقات، مثل: صناعة السيارات، والصلب الكهربائي، وبناء السفن، والغلايات وأوعية الضغط، واسطوانات الغاز، والهياكل المعدنية الثقيلة، والهياكل البحرية، والإنشاءات العامة، ومكونات الماكينات والآلات، والأنابيب، والأجهزة المنزلية، والصلب الهيكلي، ونحوها من المنتجات الأخرى.

وأكد المهندس سعيد غمران الرميثي، الرئيس التنفيذي لشركة حديد الإمارات أن الشركة تسعى دائمًا لتلبية احتياجات عملائها عبر مجموعة متكاملة من المنتجات عالية الجودة والحلول الشاملة.

وقال: "تعتزم الشركة - عقب إجراء التقييم اللازم للمشروع - تلبية الطلب المتزايد على منتجات اللفائف المدرفلة على الساخن ومنتجات الصلب المسطحة في السوق المحلي والأسواق الإقليمية. ويأتي مشروع إطلاق منتجات اللفائف المدرفلة على الساخن ضمن خططنا للتوسع والنمو، وتعزيز إسهامنا في دعم القطاع الصناعي ككل."

مختبر الابتكار بكهرباء الشارقة يستقطب أفكارا جديدة لمواجهة التحديات وتحقيق الاستدامة

•• الشارقة-وام:

نظمت إدارة الترشيد بالتعاون مع إدارة الاستراتيجية والتطوير المؤسسي بهيئة كهرباء ومياه وغاز الشارقة ورشة عمل ضمن مختبر الابتكار تحت شعار "المنزل المرشد المستدام" بهدف طرح رؤى وأفكار جديدة ومبتكرة لمواجهة التحديات الخاصة بالاستخدام الأمثل للطاقة والمياه وتفاعل فئات المجتمع مع الأساليب الحديثة للترشيد وقال سعادة سعيد بالجيو السويدي رئيس هيئة كهرباء ومياه وغاز الشارقة إن تنظيم مختبر الابتكار تحت شعار "المنزل المرشد المستدام" يهدف إلى ترسيخ مفهوم حماية البيئة في المجتمع وترشيد استهلاك الطاقة والمياه من خلال أنشطة وممارسات عملية تسهم في توعية أفراد المجتمع وإطلاق مبادرات فردية وجماعية من شأنها تحقيق استدامة الموارد الطبيعية والطاقة وترشيد الاستهلاك من خلال الاستخدام الأمثل لموارد الطاقة والحد من الانبعاثات الكربونية.

وأكد أن الهيئة تعمل على تفعيل مختبر الابتكار لاستقطاب الأفكار المبتكرة ومناقشتها وإعداد رؤية ومنهجية واضحة لتقييم هذه الأفكار وتطبيقها في كافة إدارات الهيئة ومجالات عملها المختلفة مما يساهم في مواجهة التحديات وتطوير مجالات العمل . وأوضح محمد عبدالله مدير إدارة الاستراتيجية والتطوير المؤسسي بالإنابة أن مختبر الابتكار بالهيئة يستند إلى افضل المنهجيات والأدوات المبتكرة لكافة مراحل الابتكار من الاستهداف الى استكشاف الحاجات والتحديات الى توليد الافكار الابداعية ثم تقييمها وتطبيقها ووضع مقاييس لمتابعة نتائجها وذلك وفق افضل الممارسات العالمية في هذا المجال.

دولة الإمارات العربية المتحدة
وزارة الاقتصاد
إدارة العلامات التجارية

الاثنين ١ مارس ٢٠٢١ العدد ١٣١٧٧

نموذج إعلان النشر

تعلن إدارة العلامات التجارية عن تقدم وكيل التسجيل / المالك :
الخدمات المتحدة للعلامات التجارية وبراءات الاختراع
طلب لتسجيل بيانات العلامة التجارية : ابتكر شيئاً رائعًا

المودعة بالرقم: 341018 بتاريخ: 2020/12/13
بيانات الأولوية :

باسم: انتيل كوربوريشن
الموطن : 2200 ميشن كولج بوليفارد ، سانتا كلارا ، كاليفورنيا 95052 ، الولايات المتحدة

صورة العلامة :
ابتكر شيئاً رائعًا

وذلك لتمييز السلع أو الخدمات الواقعة بالفئة : 42
توفير الاستخدام المؤقت لبرمجيات غير قابلة للتنزيل على الخط المباشر للتعلم الآلي واستخراج البيانات والاستعلام عن البيانات وتحليل البيانات ؛ توفير الاستخدام المؤقت لبرمجيات غير قابلة للتنزيل على الخط المباشر للحوسبة المعرفية والتعلم العميق والذكاء الاصطناعي ؛ توفير الاستخدام المؤقت لبرمجيات غير قابلة للتنزيل للاستعلام عن البيانات وتحليل البيانات ؛ توفير الاستخدام المؤقت لبرمجيات غير قابلة للتنزيل لاستخراج البيانات ؛ توفير الاستخدام المؤقت لبرمجيات غير قابلة للتنزيل للحوسبة المعرفية والتعلم العميق والذكاء الاصطناعي ؛ البحث عن واسترجاع المعلومات من شبكات الحاسوب للآخرين ؛ خدمات الحاسوب ، تحديدا ، توفير الاستخدام المؤقت لبرمجيات غير القابلة للتنزيل عبر الخط المباشر ، وواجهة برمجة تطبيقات البرمجيات) ايه بى أي) ، وأجزاء برمجيات لتعلم الآلة ، واستخراج البيانات ، والاستعلام عن البيانات ، وتحليل البيانات ؛ توفير برمجيات رؤية حاسوبية على الخط المباشر غير قابلة للتنزيل لاكتساب ومعالجة وتحليل وفهم الصور الرقمية واستخراج البيانات المرئية ؛ توفير أطقم تطوير برمجيات حاسوب غير قابلة للتنزيل عبر الخط المباشر ؛ توفير أطقم تطوير برمجيات حاسوب غير قابلة للتنزيل عبر الخط المباشر من أجل رؤية الحاسوب والتعلم الآلي والتعلم العميق والذكاء الاصطناعي ومعالجة اللغة الطبيعية وخوارزميات التعلم وتحليل البيانات ؛ توفير برمجيات رؤية على الخط المباشر غير قابل للتنزيل التي تستخدم الذكاء الاصطناعي لرؤية وتفسير البيانات ، والاتصال بالأجهزة وتخزين وادارة ومعالجة البيانات في السحابة ؛ خدمات البرمجيات كخدمة (اس ايه ايه اس) التي تضم برمجيات للاستخدام في توفير إمكانات الحوسبة السحابية وخدمات تقنية المعلومات (أي تي) والحوسبة والحوسبة السحابية ؛ خدمات البرمجيات كخدمة (اس ايه ايه اس) التي تضم برمجيات للاستخدام في الحوسبة عبر شبكة عالمية ومحلية ؛ خدمات البرمجيات كخدمة (اس ايه ايه اس) التي تضم منصة تطوير برمجيات للاستخدام في ربط التطبيقات بأنظمة وأجهزة المؤسسة ؛ استشارات البرمجيات وتقديم المعلومات حول البرمجيات كخدمة ؛ خدمات البرمجيات كخدمة (اس ايه ايه اس) التي تضم برمجيات للاستخدام في توفير حوسبة ذات وقت استجابة منخفضة وعرض نطاق ترددي العالي ؛ خدمات برمجيات حاسوب لتوفير إمكانات الحوسبة السحابية لمطوري التطبيقات وموفري المحتوى ؛ خدمات لتمكين نشر التطبيقات عبر شبكة اتصال على الخط المباشر ؛ خدمات لتوفير التحليلات والتخزين المؤقت والحساب وتوجيه حركة المرور ؛ خدمات لتوفير شبكة حوسبة آمنة وموثوقة ؛ توفير خدمات استشارية لأجهزة وبرمجيات الحاسوب في المجال لتطوير بيئة قائمة على السحابة مع دمج التطبيقات عبر مختلف المنصات والأجهزة المتصلة ؛ خدمات الحاسوب ، تحديدا ، إنشاء فهارس معلومات ومواقع شبكية وموارد قائمة على شبكة الحاسوب ؛ توفير الاستخدام المؤقت لبرمجيات حاسوب غير القابلة للتنزيل لتوصيل وتشغيل وإدارة الأجهزة المتصلة بالشبكة في إنترنت الأشياء (أي أو تي) ؛ توفير برمجيات حاسوب غير قابلة للتنزيل على الخط المباشر لتوصيل وتشغيل وإدارة الأجهزة المتصلة بالشبكة في إنترنت الأشياء (أي أو تي) ؛ البرمجيات كخدمة (اس ايه ايه اس) ؛ خدمات استشارية في مجال اجهزة الحاسوب والحوسبة اللاسلكية ؛ خدمات إدارة شبكات الحاسوب ، تحديدا مراقبة أنظمة الشبكات للأغراض التقنية ؛ استضافة المحتوى الرقمي على الإنترنت ؛ خدمات مراقبة شبكة الحاسوب ، تحديدا ، توفير معلومات حول تشغيل شبكات الحاسوب ؛ تخصيص برمجيات الشبكة وتصميم واجهة مستخدم الحاسوب للآخرين ؛ خدمات تطوير وتصميم واستشارات لأجهزة الحاسوب ؛ تصميم وتطوير معايير للآخرين في تصميم وتنفيذ برمجيات الحاسوب وأجهزة الحاسوب ومعدات الاتصالات عن بعد ؛ تزويد الزبائن والفنيين بالمعلومات المتعلقة بإدارة مشروع الحاسوب ؛ توفير برمجيات كخدمة على الخط المباشر لتصنيف وتجميع ومعالجة ونقل ونشر بيانات نظام تحديد المواقع العالمي (جي بي اس) ؛ توفير برمجيات غير قابلة للتنزيل على الخط المباشر تضم الطرق ، والجغرافيا ، والخريطة ، ومعلومات خطوط النقل العام ، ومعلومات عن خط النقل العام ، ومعلومات مسار النقل العام ، والجداول الزمنية للنقل العام والجداول ومعلومات النقل العام الأخرى ؛ توفير برمجيات ملاحة غير قابلة للتنزيل على الخط المباشر لحساب وعرض المسارات ومشاركة نظام ملاحة النقل العام ، والخريطة ، ومعلومات السفر ؛ توفير برمجيات حاسوب غير قابلة للتنزيل على الخط المباشر للتمكين من مشاركة معلومات النقل العام ووضع الخرائط والملاحة وحركة المرور والمسارات ومعلومات نقطة الاهتمام ؛ برمجيات حاسوب اجتماعية تفاعلية التي تمكن من تبادل المعلومات بين المستخدمين ؛ توفير برمجيات على الخط المباشر كخدمة للتحكم التلقائي في قيادة المركبات ، والتحكم الذاتي والملاحة والقيادة المدعومة للمركبات والقيادة الذاتية للمركبات
وصف العلامة : العبارة ابتكر شيئاً رائعًا كتبت باللغة العربية بطريقة مميزة .

الاشتراطات :
فعلى من لديه إعتراض علي ذلك أن يتقدم به مكتوبا لإدارة العلامات التجارية في وزارة الإقتصاد أو إرساله بالبريد المسجل ، وذلك خلال 30يوما من تاريخ إصدار هذا الإعلان

دولة الإمارات العربية المتحدة
وزارة الاقتصاد
إدارة العلامات التجارية

الاثنين ١ مارس ٢٠٢١ العدد ١٣١٧٧

نموذج إعلان النشر

تعلن إدارة العلامات التجارية عن تقدم وكيل التسجيل / المالك :
الخدمات المتحدة للعلامات التجارية وبراءات الاختراع
طلب لتسجيل بيانات العلامة التجارية : اسم ورسم

المودعة بالرقم: 341184 بتاريخ: 2020/12/15
بيانات الأولوية :

باسم :
هانجزهو هيكفيجين ديجيتال تيكنولوجي كو. ، ليميتد
الموطن : رقم 555 كيانمو رود ، بينجيانج ديستريكت ، هانجزهو ، 310052 ، جمهورية الصين الشعبية

صورة العلامة :

وذلك لتمييز السلع أو الخدمات الواقعة بالفئة : 9
سواقات ومضية فارغة للناقلات المتسلسلة العامة (يو اس بي) ؛ سواقات ومضية مسبقة التسجيل للناقلات المتسلسلة العامة (يو اس بي) ؛ قارئات البطاقات الإلكترونية ؛ قارئات الأحرف البصرية ؛ برمجيات حاسوب قابلة للتنزيل لعرض وتسجيل وإدارة والوصول إلى وتخزين الفيديوهات والصور والتحكم في الكاميرات ؛ أجزاء ذاكرة الحاسوب ؛ رقائق الدوائر المتكاملة من السيليكون ؛ منشورات إلكترونية ، تحديدا، أدلة إستخدام و كتيبات تعريفية تخص معلومات عن البرمجيات ، وعن عرض وتسجيل وإدارة والوصول إلى وتخزين الفيديوهات والصور والتحكم في الكاميرات ، وعن أمن الموظفين والممتلكات الشخصية والممتلكات العقارية ؛ شاشات الفيديو ؛ شاشات الحاسوب ؛ شاشات التلفاز ؛ أنظمة مراقبة الإنذار ؛ برمجيات حاسوب لمراقبة الظروف البيئية والتحكم في الأجهزة داخل مبنى أو منشأة أو أراضي أو منطقة مكانية محددة ؛ وحدات المعالجة المركزية (سي بي يو) كأجهزة حاسوب ؛ بطاقات ذكية فارغة ؛ البطاقات الذكية المشفرة التي تحتوي على البرمجة المستخدمة لعرض وتسجيل وإدارة والوصول إلى وتخزين الفيديوهات والصور والتحكم في الكاميرات ؛ برامج تشغيل حاسوب ، مسجلة ؛ معالجات مصغرة ؛ أجهزة معالجة البيانات ؛ ملحقات الحاسوب؛ عدادات الوقوف؛ آليات للأجهزة التي تعمل بقطع النقد ؛ أجهزة إرسال الصور تلغرافيا ؛ آلات الوزن ؛ الواح إعلانات إلكترونية ؛ مؤشرات مضيئة ؛ أضواء سلامة ومضية ؛ أضواء تحذير كهربائية ؛ منارات مضيئة لأغراض السلامة أو التحذير ؛ أجراس تحذير ؛ أعلام تحذير ؛ ألواح مؤشرات إلكترونية ؛ ألواح عرض مضيئة كهربائية ؛ ألواح تعمل باللمس ؛ اضواء إشارات المرور؛ أجهزة لإرسال الاتصالات ؛ أجهزة الإرسال والاستقبال ؛ مرسلات الإشارات الإلكترونية ؛ أجهزة الإرسال والاستقبال اللاسلكية ؛ أجهزة الملاحة للمركبات ؛ أجهزة ألكترودينامكية للتحكم عن بعد في الإشارات ؛ أجهزة الراديو ؛ أجهزة نظام تحديد المواقع العالمي ؛ هواتف الفيديو ؛ أجهزة الرادار ؛ مشغلات الوسائط المحمولة ؛ أجهزة تسجيل الصوت ؛ مسجلات الفيديو ؛ كاشفات سرعة ليزرية ؛ متحسسات لتحديد السرعة ؛ أجهزة قياس مدة التعرض للضوء لأجهزة التصوير الفوتوغرافي ؛ عدادات السرعة ؛ كاميرات ؛ أجهزة إضاءة ومضية للاستخدام في التصوير الفوتوغرافي ؛ أجهزة ليزر ليست لغايات طبية ؛ كاشفات الحركة ؛ كاشفات الضوء ؛أجهزة محاكاة لتوجيه والتحكم بالمركبات مثل أجهزة وبرمجيات الحاسوب ؛ أجهزة محاكاة للقيادة أو التحكم في المركبات ؛ عدسات بصرية؛ شاشات فيديو ؛ أجهزة إلكترونية للتحكم عن بعد في العمليات الصناعية ؛ المنشآت الكهربائية للتحكم عن بعد في العمليات الصناعية ؛ أجهزة إطفاء الحريق ؛ منشآت إنذار وأجهزة إنذار ؛ أجهزة كشف الدخان ؛ أجهزة إنذار صوتية ؛ أجهزة إنذار ضد الحريق؛ أقفال كهربائية ؛ طنانات كهربائية ؛ أجهزة إنذار ضد السرقة ليست للمركبات ؛ نظارات ؛ بطاريات كهربائية ؛ مركمات كهربائية ؛ أقراص مدمجة (سي دي) وأشرطة فيديو وأقراص ليزرية وأقراص الفيديو الرقمية (دي في دي) مسبقة التسجيل تخص رسوم الصور المتحركة ؛ أجهزة وسائط إلكترونية مسبقة التسجيل تخص رسوم الصور المتحركة ؛ ملف وسائط متعددة قابل للتنزيل يحتوي على فيديو يتعلق برسوم الصورالمتحركة ؛ إنسان آلي (روبوت) على هيئة جسم الإنسان مع ذكاء اصطناعي ؛ كاميرات الفيديو ؛ أجراس الأبواب الكهربائية ؛ سماعات الواقع الافتراضي ؛ أنظمة ألكترونية للتحكم في الوصول للأبواب ذات الإقفال المتداخلة ؛ملابس واقية من الحوادث ؛ لوحات تحكم كهربائية ؛ برمجيات تطبيقات حاسوب للهواتف النقالة ، تحديدا ، برمجيات لعرض وتسجيل وإدارة والوصول إلى وتخزين الفيديوهات والصور والتحكم في الكاميرات ؛ منصات برمجيات الحاسوب ، المسجلة ، لعرض وتسجيل وإدارة والوصول إلى وتخزين الفيديوهات والصور وللتحكم في الكاميرات ؛ منصات برمجيات الحاسوب ، القابلة للتنزيل ، لعرض وتسجيل وإدارة والوصول إلى وتخزين الفيديوهات والصور وللتحكم في الكاميرات ؛ مساعدات البيانات الشخصية ؛ منشآت المراقبة الفيديوية الكهربائية والإلكترونية. في الفئة 9.

وصف العلامة : عبارة عن رسم لشكل سداسي يتوسط رسم لشكل سداسي غير مغلق حيث يتخلله فتحتان وجميعها باللونين الأبيض والأسود بطريقة مميزة.

الاشتراطات :
فعلى من لديه إعتراض علي ذلك أن يتقدم به مكتوبا لإدارة العلامات التجارية في وزارة الإقتصاد أو إرساله بالبريد المسجل ، وذلك خلال 30يوما من تاريخ إصدار هذا الإعلان

دولة الإمارات العربية المتحدة
وزارة الاقتصاد
إدارة العلامات التجارية

الاثنين ١ مارس ٢٠٢١ العدد ١٣١٧٧

نموذج إعلان النشر

تعلن إدارة العلامات التجارية عن تقدم وكيل التسجيل / المالك :
الخدمات المتحدة للعلامات التجارية وبراءات الاختراع
طلب لتسجيل بيانات العلامة التجارية : KATO LUBRICANT KATOPRO

المودعة بالرقم: 340678 بتاريخ: 2020/12/08
بيانات الأولوية :

باسم : السيد / محمد منيب أديب
الموطن : السنك ، بغداد ـ العراق

صورة العلامة :

وذلك لتمييز السلع أو الخدمات الواقعة بالفئة : 4
زيوت وشحوم صناعية ، مزلقات ، مركبات إمتصاص وترطيب وتثبيت الغبار ، وقود (بما في ذلك وقود المحركات) ومواد الإضاءة ، وشموع وفتائل الإضاءة .

وصف العلامة : الكلمة KATO كتبت بالحروف اللاتينية بحجم كبير باللون الأبيض في الأعلى وتحتها كتبت كلمة LUBRICANT بالحروف اللاتينية واللون الأبيض بحجم أصغر على خلفية مستطيلة باللون الأحمر مع خطوط حمراء عامودية مائلة من جهة اليمين وجميعها على خلفية مستطيلة الشكل باللون الأسود وتحتها من جهة اليسار كتبت كلمة KATOPRO بالحروف اللاتينية باللونين الأسود والأحمر وفي أسفل اليمين رسم على شكل أداة ميكانيكية ذات رؤوس اسطوانية باللون الفضي وقد وضعت على رسم لقاعدة بيضوية الشكل باللون الذهبي وجميعها على خلفية لشكل مستطيل باللون الأصفر ذو إطار ويحتوي على رسوم لاشكال مربعة ومختلفة الأحجام باللون الأصفر الفاتح و يقطعه من أسفل الزاوية اليمنى خط عريض باللون الأسود وإلى جهة اليمين نفس كلمات العلامة مكررة مع رسم لأداة ميكانيكية باللونين الأصفر والأبيض مع كتابة الأرقام 1 ، 2 و 3 حول إحدى اجزاء الأداة وتحتها رسم على شكل عدة خطوط عريضة أفقية باللونين الأسود والأصفر وجميعها على خلفية لشكل مستطيل باللون الأصفر ذو إطار بطريقة مميزة .

الاشتراطات :
فعلى من لديه إعتراض علي ذلك أن يتقدم به مكتوبا لإدارة العلامات التجارية في وزارة الإقتصاد أو إرساله بالبريد المسجل ، وذلك خلال 30يوما من تاريخ إصدار هذا الإعلان

دولة الإمارات العربية المتحدة
وزارة الاقتصاد
إدارة العلامات التجارية

الاثنين ١ مارس ٢٠٢١ العدد ١٣١٧٧

نموذج إعلان النشر

تعلن إدارة العلامات التجارية عن تقدم وكيل التسجيل / المالك :
الخدمات المتحدة للعلامات التجارية وبراءات الاختراع
طلب لتسجيل بيانات العلامة التجارية : UCMAS

المودعة بالرقم: 340685 بتاريخ: 2020/12/08
بيانات الأولوية :

باسم : اياكس كويست بوينت
الموطن : ص.ب 111600، دبي ، دولة الامارات العربية المتحدة

صورة العلامة :

وذلك لتمييز السلع أو الخدمات الواقعة بالفئة : 41
التعليم والتهذيب ؛ توفير التدريب ؛ أكاديميات التربية والتعليم ، تنظيم وإدارة المؤتمرات ، تنظيم وإدارة الحلقات الدراسية ، تنظيم وإدارة ورشات العمل التدريبية ، نشر الكتب ، تنظيم المنافسات (المباريات) ، دورات دراسية بالمراسلة ، معلومات عن التربية و التعليم ، الامتحانات التعليمية ، نشر الكتب والصحف الإلكترونية على الخط المباشر ، التدريس ، التعليم.

وصف العلامة : التركيب الحرفي UCMAS كتب بالحروف اللاتينية وهو يتوسط رسم على شكل مستطيل ذو إطار عريض يتألف من عدة رسوم لأشكال هندسية صغيرة متشابهة مستطيلة فوق بعضها البعض يعلوه رسم على شكل منظر جانبي لرأس ورقبة إنسان بطريقة مميزة .

الاشتراطات :
فعلى من لديه إعتراض علي ذلك أن يتقدم به مكتوبا لإدارة العلامات التجارية في وزارة الإقتصاد أو إرساله بالبريد المسجل ، وذلك خلال 30يوما من تاريخ إصدار هذا الإعلان

دولة الإمارات العربية المتحدة
وزارة الاقتصاد
إدارة العلامات التجارية

الاثنين ١ مارس ٢٠٢١ العدد ١٣١٧٧

نموذج إعلان النشر

تعلن إدارة العلامات التجارية عن تقدم وكيل التسجيل / المالك :
الخدمات المتحدة للعلامات التجارية وبراءات الاختراع
طلب لتسجيل بيانات العلامة التجارية : اسم ورسم

المودعة بالرقم: 341187 بتاريخ: 2020/12/15
بيانات الأولوية :

باسم :
هانجزهو هيكفيجين ديجيتال تيكنولوجي كو. ، ليميتد
الموطن : رقم 555 كيانمو رود ، بينجيانج ديستريكت ، هانجزهو ، 310052 ، جمهورية الصين الشعبية

صورة العلامة :

وذلك لتمييز السلع أو الخدمات الواقعة بالفئة : 45
مراقبة أجهزة الأمان والإنذار ضد السرقة ؛ خدمات التشبيك الإجتماعي على الخط المباشر ؛ إطفاء الحرائق ؛ الإستشارة فيما يخص الحماية البدنية ؛ الفحص الأمني للأمتعة ؛ خدمات الحراسة الليلية ؛ تفتيش المصانع لأغراض السلامة ؛ خدمات المرافقة؛ الوصافة في الحفلات الإجتماعية ؛ خدمات الحراسة الشخصية ؛ خدمات المراقبة. في الفئة 45 .

وصف العلامة : عبارة عن رسم لشكل سداسي يتوسط رسم لشكل سداسي غير مغلق حيث يتخلله فتحتان وجميعها باللونين الأبيض والأسود بطريقة مميزة.

الاشتراطات :
فعلى من لديه إعتراض علي ذلك أن يتقدم به مكتوبا لإدارة العلامات التجارية في وزارة الإقتصاد أو إرساله بالبريد المسجل ، وذلك خلال 30يوما من تاريخ إصدار هذا الإعلان

دولة الإمارات العربية المتحدة
وزارة الاقتصاد
إدارة العلامات التجارية

الاثنين ١ مارس ٢٠٢١ العدد ١٣١٧٧

نموذج إعلان النشر

تعلن إدارة العلامات التجارية عن تقدم وكيل التسجيل / المالك :
الخدمات المتحدة للعلامات التجارية وبراءات الاختراع
طلب لتسجيل بيانات العلامة التجارية : توبز آر أص Toys R Us

المودعة بالرقم: 341307 بتاريخ: 2020/12/16
بيانات الأولوية :

باسم : ترو كيدس إنك.
الموطن : 5 وود هولو رود ، فيرست فلور بارسيباني ، نيوجيرسي 07054 ، الولايات المتحدة الامريكية

صورة العلامة :
توبز آر أص Toys R Us

وذلك لتمييز السلع أو الخدمات الواقعة بالفئة : 28
خط عام لألعاب الأطفال و اللُعب المبتكرة .

وصف العلامة : العبارة Toys R Us كتبت بالحروف اللاتينية وعلى يمينها كتبت عبارة توبز آر أص باللغة العربية بطريقة مميزة .

الاشتراطات :
فعلى من لديه إعتراض علي ذلك أن يتقدم به مكتوبا لإدارة العلامات التجارية في وزارة الإقتصاد أو إرساله بالبريد المسجل ، وذلك خلال 30يوما من تاريخ إصدار هذا الإعلان

دولة الإمارات العربية المتحدة
وزارة الاقتصاد
إدارة العلامات التجارية

الاثنين ١ مارس ٢٠٢١ العدد ١٣١٧٧

نموذج إعلان النشر

تعلن إدارة العلامات التجارية عن تقدم وكيل التسجيل / المالك :
الخدمات المتحدة للعلامات التجارية وبراءات الاختراع
طلب لتسجيل بيانات العلامة التجارية : GORILLA SPORTS

المودعة بالرقم: 341588 بتاريخ: 2020/12/21
بيانات الأولوية :

باسم : غوريلا سبورتس هولدينج ايه جي
الموطن : موسرسويد 56 ، سي اتش- 9050 أبينزيل ، سويسرا

صورة العلامة :
GORILLA SPORTS

وذلك لتمييز السلع أو الخدمات الواقعة بالفئة : 28
اللعب وأدوات اللعب ؛ أدوات الرياضة البدنية (الجمباز) والأدوات الرياضية تحديدا قضبان رياضة رفع الاثقال ، قضبان ، ألواح لقضبان رياضة رفع الاثقال ، أرفف لقضبان رياضة رفع الاثقال ، أرفف لألواح الأوزان ، أوزان أخرى ، أثقال على شكل كرات كبيرة من الحديد المصبوب ذات مقبض واحد ، أرفف للأثقال على شكل كرات كبيرة من الحديد المصبوب ذات المقبض الواحد ، التي تقع في هذه الفئة ، مساند (مقاعد) تدريب ، آلات تمرين للعضلة العريضة والمسطحة في منتصف وأسفل الظهر ؛ مساند (مقاعد) لتمارين رفع الأثقال للجزء العلوي من الجسم أثناء الاستلقاء على المسند (المقعد) ، مساند (مقاعد) لتمارين تقوية عضلات البطن ، حيث يجلس الشخص من وضع الاستلقاء دون استخدام الذراعين للرفع ، و التي تقع في هذه الفئة ، أجهزة ومعدات رفع الأثقال ، تمارين قبضة اليد ، عتبات (مواطئ) لتمارين اللياقة البدنية الهوائية (الأيروبيك)، كرات الرياضة البدنية (الجمباز) .

وصف العلامة : العبارة GORILLA SPORTS كتبت بالحروف اللاتينية .

الاشتراطات :
فعلى من لديه إعتراض على ذلك أن يتقدم به مكتوبا لإدارة العلامات التجارية في وزارة الإقتصاد أو إرساله بالبريد المسجل ، وذلك خلال 30يوما من تاريخ إصدار هذا الإعلان

دولة الإمارات العربية المتحدة
وزارة الاقتصاد
إدارة العلامات التجارية

الاثنين ١ مارس ٢٠٢١ العدد ١٣١٧٧

نموذج إعلان النشر

تعلن إدارة العلامات التجارية عن تقدم وكيل التسجيل / المالك :
الخدمات المتحدة للعلامات التجارية وبراءات الاختراع
طلب لتسجيل بيانات العلامة التجارية : AVT

المودعة بالرقم: 340588 بتاريخ: 2020/12/07
بيانات الأولوية :

باسم : أومرون هيلثكير كو .، ليميتد
الموطن : 53، كونوتسوبو، تيرادو - تشو ، موكو - شي ، كيوتو 617-0002 اليابان

صورة العلامة :

وذلك لتمييز السلع أو الخدمات الواقعة بالفئة : 10
الأجهزة والأدوات الطبية.

وصف العلامة : التركيب الحرفي AVT كتب بالحروف اللاتينية وسط رسم جانبي لرأس ورقبة إنسان مع رسم على شكل عدة نقاط تخترق الفم واحدة بعد الأخرى وتتجمع أسفل الرسم وجميعها داخل شكل ذو إطار مربع وزوايا منحنية بطريقة مميزة .

الاشتراطات :
فعلى من لديه إعتراض علي ذلك أن يتقدم به مكتوبا لإدارة العلامات التجارية في وزارة الإقتصاد أو إرساله بالبريد المسجل ، وذلك خلال 30يوما من تاريخ إصدار هذا الإعلان

دولة الإمارات العربية المتحدة
وزارة الاقتصاد
إدارة العلامات التجارية

الاثنين ١ مارس ٢٠٢١ العدد ١٣١٧٧

نموذج إعلان النشر

تعلن إدارة العلامات التجارية عن تقدم وكيل التسجيل / المالك :
الخدمات المتحدة للعلامات التجارية وبراءات الاختراع
طلب لتسجيل بيانات العلامة التجارية : Cafecito Coffee and Roastery

المودعة بالرقم: 341107 بتاريخ: 2020/12/14
بيانات الأولوية :

باسم : هارس سادات
الموطن : فيلا 517 ، جميرا 3 ، شارع شاطئ جميرا ، دبي ـ دولة الامارات العربية المتحدة

صورة العلامة :
Cafecito Coffee and Roastery

وذلك لتمييز السلع أو الخدمات الواقعة بالفئة : 30
البن والشاي والكاكاو والبن الإصطناعي؛ الأرز و المعكرونة و النودلز (معكرونة رقيقة)؛ التابيوكا والساغو؛ الدقيق والمستحضرات المصنوعة من الحبوب؛ الخبز والفطائر والحلويات؛ الشوكولاتة؛ بوظة (ايسكريم) و شربات وغيرها من المثلجات الصالحة للأكل؛ السكر وعسل النحل والعسل الأسود؛ الخميرة ومسحوق الخبيز؛ الملح، التوابل، البهارات، الأعشاب المحفوظة؛ خل و صلصات و توابل أخرى؛ الثلج (الماء المجمد) .

وصف العلامة : العبارة Cafecito Coffee and Roastery كتبت بالحروف اللاتينية.

الاشتراطات :
فعلى من لديه إعتراض على ذلك أن يتقدم به مكتوبا لإدارة العلامات التجارية في وزارة الإقتصاد أو إرساله بالبريد المسجل ، وذلك خلال 30يوما من تاريخ إصدار هذا الإعلان

دولة الإمارات العربية المتحدة
وزارة الاقتصاد
إدارة العلامات التجارية

الاثنين ١ مارس ٢٠٢١ العدد ١٣١٧٧

نموذج إعلان النشر

تعلن إدارة العلامات التجارية عن تقدم وكيل التسجيل / المالك :
الخدمات المتحدة للعلامات التجارية وبراءات الاختراع
طلب لتسجيل بيانات العلامة التجارية : اسم ورسم

المودعة بالرقم: 341185 بتاريخ: 2020/12/15
بيانات الأولوية :

باسم :
هانجزهو هيكفيجين ديجيتال تيكنولوجي كو. ، ليميتد
الموطن : رقم 555 كيانمو رود ، بينجيانج ديستريكت ، هانجزهو ، 310052 ، جمهورية الصين الشعبية

صورة العلامة :

وذلك لتمييز السلع أو الخدمات الواقعة بالفئة : 42
البحث التقني في مجالات الفيديو والمراقبة والأمان والبرمجيات ؛ الهندسة؛ تخطيط المدن؛ تصميم الديكور الداخلي ؛ مراقبة أنظمة الحاسوب عن طريق الوصول عن بعد لضمان سير العمل بشكل جيد ؛ توفير موقع شبكي يخص تقنية تمكن المستخدمين من عرض وتسجيل وإدارة والوصول إلى و تخزين الفيديوهات والصور عن بُعد على أنظمة الحاسوب والتحكم في الكاميرات ؛ تحليل نظام الحاسوب ؛ تأجير الحاسوب ؛ تحديث برمجيات الحاسوب ؛ الاستشارة في تصميم وتطوير أجهزة الحاسوب ؛ تأجير برمجيات الحاسوب ؛ استرجاع بيانات الحاسوب ؛ صيانة برمجيات الحاسوب؛ نسخ برامج الحاسوب ؛ إنشاء وصيانة المواقع الشبكية للآخرين ؛ تحويل البيانات أو المستندات من وسائط مادية إلى وسائط إلكترونية ؛ استضافة مواقع شبكية على الإنترنت ؛ استضافة مواقع شبكية للآخرين ؛ تنصيب برمجيات حاسوب ؛ تأجير خوادم الشبكة ؛ خدمات الحماية من فيروسات الحاسوب ؛ البرمجيات كخدمة التي تضم برمجيات لعرض وتسجيل وإدارة والوصول إلى وتخزين الفيديوهات والصور وللتحكم في الكاميرات. في الفئة 42.

وصف العلامة : عبارة عن رسم لشكل سداسي يتوسط رسم لشكل سداسي غير مغلق حيث يتخلله فتحتان وجميعها باللونين الأبيض والأسود بطريقة مميزة.

الاشتراطات :
فعلى من لديه إعتراض على ذلك أن يتقدم به مكتوبا لإدارة العلامات التجارية في وزارة الإقتصاد أو إرساله بالبريد المسجل ، وذلك خلال 30يوما من تاريخ إصدار هذا الإعلان

دولة الإمارات العربية المتحدة
وزارة الاقتصاد
إدارة العلامات التجارية

الاثنين ١ مارس ٢٠٢١ العدد ١٣١٧٧

نموذج إعلان النشر

تعلن إدارة العلامات التجارية عن تقدم وكيل التسجيل / المالك :
الخدمات المتحدة للعلامات التجارية وبراءات الاختراع
طلب لتسجيل بيانات العلامة التجارية : OLED Provided by Samsung

المودعة بالرقم: 341222 بتاريخ: 2020/12/15
بيانات الأولوية :

باسم : سامسونج الكترونيكس كو. ، ليميتد
الموطن : 129، سامسونج - رو ، يونغتونغ - جيو ، سيوون - سي ، جيبونغي - دو ، جمهورية كوريا

صورة العلامة :
OLED Provided by Samsung

وذلك لتمييز السلع أو الخدمات الواقعة بالفئة : 9
ألواح عرض ؛ شاشات عرض لأجهزة الحاسوب ؛ لافتات رقمية ؛ ألواح عرض للافتات الرقمية ؛ شاشات عرض ذات صمامات ثنائية القطبية لإرسال الضوء (إل ني دي) ؛ الواح عرض أو ال ني دي (ذات صمامات ثنائية القطبية عضوية لإرسال الضوء) ؛ شاشات عرض للكاميرات الرقمية ؛ شاشات عرض للهواتف الذكية ؛ شاشات الفيديو ؛ شاشات عرض ذات ألواح مسطحة ؛ شاشات التلفاز ؛ ألواح عرض للتلفاز ؛ أجهزة تلفاز ؛ هواتف ذكية ؛ شاشات عرض كبيرة من الكريستال السائل (ال سي دي) ؛ شاشات عرض ذات ألواح مسطحة مرنة لأجهزة الحاسوب ؛ شاشات عرض فيديو قابلة للإرتداء ؛ شاشات الفيديو ؛ شاشات عرض فيديو لأجهزة الاتصالات المحمولة ؛ ألواح عرض مضيئة كهربائية ؛ كاميرات .

وصف العلامة : التركيب الحرفي OLED كتب بالحروف اللاتينية الكبيرة وبحجم كبير وخط عريض باللون الاسود في الأعلى وتحته كتبت عبارة Provided by Samsung بالحروف اللاتينية باللون الأسود مع كتابة كلمة Samsung بحجم أكبر وإلى جهة اليسار رسم على شكل شاشة مربعة ذات إطار عريض بالألوان الأزرق والأخضر والأحمر والأبيض بطريقة مميزة .

الاشتراطات :
فعلى من لديه إعتراض على ذلك أن يتقدم به مكتوبا لإدارة العلامات التجارية في وزارة الإقتصاد أو إرساله بالبريد المسجل ، وذلك خلال 30يوما من تاريخ إصدار هذا الإعلان

دولة الإمارات العربية المتحدة
وزارة الاقتصاد
إدارة العلامات التجارية

الاثنين ١ مارس ٢٠٢١ العدد ١٣١٧٧

نموذج إعلان النشر

تعلن إدارة العلامات التجارية عن تقدم وكيل التسجيل / المالك :
الخدمات المتحدة للعلامات التجارية وبراءات الاختراع
طلب لتسجيل بيانات العلامة التجارية : PPG C-SHIELD

المودعة بالرقم: 340518 بتاريخ: 2020/12/06
بيانات الأولوية :

باسم : بي بي جي إندستريز أوهايو ، إنك .
الموطن : 3800 ويست الشارع 143 ، كليفيلاند ، ولاية أوهايو 44111 ، الولايات المتحدة الأمريكية .

صورة العلامة :
PPG C-SHIELD

وذلك لتمييز السلع أو الخدمات الواقعة بالفئة : 17
بوليمرات مرنة (لدائن مرنة) ومواد بلاستيكية و مركبات شبه معالجة لوقاية الأجهزة الإلكترونية من التداخل الكهرومغناطيسي ومن تداخل التردد اللاسلكي. في الفئة 17.

وصف العلامة : العبارة PPG C-SHIELD كتبت بالحروف اللاتينية مع شرطة بين الحرف C والحرف S من كلمة SHIELD بطريقة مميزة .

الاشتراطات :
فعلى من لديه إعتراض علي ذلك أن يتقدم به مكتوبا لإدارة العلامات التجارية في وزارة الإقتصاد أو إرساله بالبريد المسجل ، وذلك خلال 30يوما من تاريخ إصدار هذا الإعلان

دولة الإمارات العربية المتحدة
وزارة الاقتصاد
إدارة العلامات التجارية

الاثنين ١ مارس ٢٠٢١ العدد ١٣١٧٧

نموذج إعلان النشر

تعلن إدارة العلامات التجارية عن تقدم وكيل التسجيل / المالك :
الخدمات المتحدة للعلامات التجارية وبراءات الاختراع
طلب لتسجيل بيانات العلامة التجارية : Humidity Fresh +

المودعة بالرقم: 340868 بتاريخ: 2020/12/10
بيانات الأولوية :

باسم : سامسونج الكترونيكس كو. ، ليميتد
الموطن : 129، سامسونج - رو ، يونغتونغ - جيو ، سيوون - سي ، جيبونغي - دو ، جمهورية كوريا

صورة العلامة :
Humidity Fresh +

وذلك لتمييز السلع أو الخدمات الواقعة بالفئة : 11
مصابيح ذات صمامات ثنائية القطبية لإرسال الضوء (إل ني دي) ؛ بصيلات مصابيح ذات صمامات ثنائية القطبية لإرسال الضوء (إل ني دي) ؛ أفران طهي كهربائية ؛ أجهزة إزالة الرطوبة للاستخدام المنزلي ؛ أجهزة تنقية الهواء ؛ مرشحات لأجهزة تنقية الهواء ؛ مراوح كهربائية؛ أجهزة تكييف الهواء؛ ثلاجات كهربائية ؛ مواقد (أفران) كهربائية ؛ مجففات كهربائية للغسيل ؛ أفران ميكروويف ؛ أجهزة طهي ، تحديدا ، أسطح طهي .

وصف العلامة : العبارة Humidity Fresh كتبت بالحروف اللاتينية مع علامة + على يمين العبارة بطريقة مميزة .

الاشتراطات :
فعلى من لديه إعتراض علي ذلك أن يتقدم به مكتوبا لإدارة العلامات التجارية في وزارة الإقت

دولة الإمارات العربية المتحدة
وزارة الاقتصاد
إدارة العلامات التجارية

الاثنين ١ مارس ٢٠٢١ العدد ١٣١٧٧

نموذج إعلان النشر

تعلن إدارة العلامات التجارية عن تقدم وكيل التسجيل / المالك :
الخدمات المتحدة للعلامات التجارية وبراءات الاختراع
طلب لتسجيل بيانات العلامة التجارية : AIROUND

المودعة بالرقم : 342398 بتاريخ : 2020/12/31
بيانات الأولوية :

باسم : اكوا دي بارما اس. ار . ال.
الموطن : فيا ريبامونتي ، 99 20141 ميلانو ايطاليا

صورة العلامة :
AIROUND

وذلك لتمييز السلع أو الخدمات الواقعة بالفئة : 3
مستحضرات تعطير للجو ؛ مزيجات من أوراق الورد المجففة المعطرة (روائح طيبة) ؛ زيوت عطرية ؛ رذاذات (سبراي) تعطير الغرف ؛ مستحضرات لتعطير أو إضفاء روائح طيبة للهواء ؛ عبوات إعادة تعبئة لموزعات العطور الكهربائية ؛ عبوات إعادة تعبئة لأداة نشر عطر السيارة .

وصف العلامة : الكلمة AIROUND كتبت بالحروف اللاتينية الكبيرة .

الاشتراطات :

فعلى من لديه إعتراض علي ذلك أن يتقدم به مكتوبا لإدارة العلامات التجارية في وزارة الإقتصاد أو إرساله بالبريد المسجل ، وذلك خلال 30يوما من تاريخ إصدار هذا الإعلان

دولة الإمارات العربية المتحدة
وزارة الاقتصاد
إدارة العلامات التجارية

الاثنين ١ مارس ٢٠٢١ العدد ١٣١٧٧

نموذج إعلان النشر

تعلن إدارة العلامات التجارية عن تقدم وكيل التسجيل / المالك :
الخدمات المتحدة للعلامات التجارية وبراءات الاختراع
طلب لتسجيل بيانات العلامة التجارية : OLED Provided by Samsung

المودعة بالرقم : 341918 بتاريخ : 2020/12/27
بيانات الأولوية :

باسم : سامسونج الكتروليكس كو. ، ليميتد
الموطن : 129، سامسونج - رو ، يونغتونغ - جيو ، سيوون - سي ، جيبونغي - دو ، جمهورية كوريا .

صورة العلامة :
OLED Provided by Samsung

وذلك لتمييز السلع أو الخدمات الواقعة بالفئة : 9
ألواح عرض ؛ شاشات عرض لأجهزة الحاسوب ؛ لافتات رقمية ؛ ألواح عرض للافتات الرقمية ؛ شاشات عرض ذات صمامات ثنائية القطبية لإرسال الضوء (إل ني دي) ؛ ألواح عرض أو ال ني دي (ذات صمامات ثنائية القطبية عضوية لإرسال الضوء) ؛ شاشات عرض للكاميرات الرقمية ؛ شاشات عرض للهواتف الذكية ؛ شاشات الفيديو ؛ شاشات عرض ذات ألواح مسطحة ؛ شاشات التلفاز ؛ ألواح عرض للتلفاز ؛ أجهزة تلفاز ؛ هواتف ذكية ؛ شاشات عرض كبيرة من الكريستال السائل (ال سي دي) ؛ شاشات عرض ذات ألواح مسطحة مرنة لأجهزة الحاسوب ؛ شاشات عرض فيديو قابلة للإرتداء ؛ شاشات الفيديو ؛ شاشات عرض فيديو لأجهزة الاتصالات المحمولة ؛ ألواح عرض مضيئة كهربائية ؛ كاميرات .

وصف العلامة : التركيب الحرفي OLED كتب بالحروف اللاتينية الكبيرة وبحجم كبير وخط عريض باللون الاسود في وتحته كتبت عبارة Provided by Samsung بالحروف اللاتينية باللون الأسود مع كتابة كلمة Samsung بحجم أكبر وفي الأعلى رسم على شكل شاشة مطوية من الوسط ذات إطار عريض ذو زوايا منحنية بالألوان الأزرق الغامق والفاتح والأخضر والأحمر والأبيض بطريقة مميزة .

الاشتراطات :

فعلى من لديه إعتراض علي ذلك أن يتقدم به مكتوبا لإدارة العلامات التجارية في وزارة الإقتصاد أو إرساله بالبريد المسجل ، وذلك خلال 30يوما من تاريخ إصدار هذا الإعلان

دولة الإمارات العربية المتحدة
وزارة الاقتصاد
إدارة العلامات التجارية

الاثنين ١ مارس ٢٠٢١ العدد ١٣١٧٧

نموذج إعلان النشر

تعلن إدارة العلامات التجارية عن تقدم وكيل التسجيل / المالك :
الخدمات المتحدة للعلامات التجارية وبراءات الاختراع
طلب لتسجيل بيانات العلامة التجارية : POLYMOL

المودعة بالرقم : 341685 بتاريخ : 2020/12/22
بيانات الأولوية :

باسم :
إم أو إل ماجيار اولاج - إس قازيباري نيلفانيوسان موكودو ريسزفينيتارساساج
الموطن : إتش - 1117 بودابست أوكتوبر هوسزونهارماديكا يو. 18. هنغاريا

صورة العلامة :
POLYMOL

وذلك لتمييز السلع أو الخدمات الواقعة بالفئة : 1
مواد ومستحضرات كيماوية ، كيماويات مشتقة من البترول ، مستحضرات كيماوية مشتقة من البترول ، كيماويات مستخدمة في تصنيع البولي يوريثين ، الأوليفينات الخطية الاصطناعية .

وصف العلامة : الكلمة POLYMOL كتبت بالحروف اللاتينية .

الاشتراطات :

فعلى من لديه إعتراض علي ذلك أن يتقدم به مكتوبا لإدارة العلامات التجارية في وزارة الإقتصاد أو إرساله بالبريد المسجل ، وذلك خلال 30يوما من تاريخ إصدار هذا الإعلان

دولة الإمارات العربية المتحدة
وزارة الاقتصاد
إدارة العلامات التجارية

الاثنين ١ مارس ٢٠٢١ العدد ١٣١٧٧

نموذج إعلان النشر

تعلن إدارة العلامات التجارية عن تقدم وكيل التسجيل / المالك :
الخدمات المتحدة للعلامات التجارية وبراءات الاختراع
طلب لتسجيل بيانات العلامة التجارية : PROMOL

المودعة بالرقم : 341684 بتاريخ : 2020/12/22
بيانات الأولوية :

باسم :
إم أو إل ماجيار اولاج - إس قازيباري نيلفانيوسان موكودو ريسزفينيتارساساج
الموطن : إتش - 1117 بودابست أوكتوبر هوسزونهارماديكا يو. 18. هنغاريا

صورة العلامة :
PROMOL

وذلك لتمييز السلع أو الخدمات الواقعة بالفئة : 1
مواد ومستحضرات كيماوية ، كيماويات مشتقة من البترول ، مستحضرات كيمياوية مشتقة من البترول ، كيماويات مستخدمة في تصنيع البولي يوريثين ، الأوليفينات الخطية الاصطناعية .

وصف العلامة : الكلمة PROMOL كتبت بالحروف اللاتينية .

الاشتراطات :

فعلى من لديه إعتراض علي ذلك أن يتقدم به مكتوبا لإدارة العلامات التجارية في وزارة الإقتصاد أو إرساله بالبريد المسجل ، وذلك خلال 30يوما من تاريخ إصدار هذا الإعلان

دولة الإمارات العربية المتحدة
وزارة الاقتصاد
إدارة العلامات التجارية

الاثنين ١ مارس ٢٠٢١ العدد ١٣١٧٧

نموذج إعلان النشر

تعلن إدارة العلامات التجارية والمصنفات الفكرية عن تقدم
وكيل التسجيل / المالك :
بيت الحكمة للاستشارات
طلب لتسجيل بيانات العلامة التجارية : رسم ثلاثي الأبعاد لحلية مميزة
المودعة بالرقم : 342666 بتاريخ: 2021/01/05

بيانات الأولوية :
باسم : فان كليف ايه اربيل اس ايه
وعنوانة : روت دي بيش 8، 1752 فيلار- سور-جلان، سويسرا، , , ,

صورة العلامة

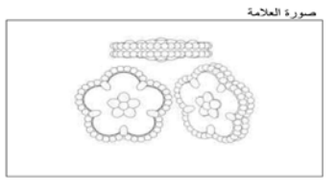

وذلك لتمييز السلع أو الخدمات الواقعة بالفئة : 14
مجوهرات، أحجار كريمة، معادن نفيسة وكل خليط منها، لآلئ، زمامات (أزرار) لأكمام القمصان، مشابك ربطات العنق، خواتم، أساور، أقراط، قلائد، دبابيس للزينة، حلى صغيرة (مجوهرات)، حلقات للمفاتيح، قطع نقدية، أشغال فنية من معادن نفيسة، علب للمجوهرات، صناديق من معادن نفيسة، أدوات قياس الوقت وأدوات قياس الوقت الدقيقة، ساعات، كرونومترات (مؤقتات دقيقة)، ساعات الحائط، أغلفة الساعات المعدنية، أساور الساعات، أربطة الساعات، سلاسل ونوابض الساعات والأغطية الزجاجية للساعات، حلقات للمفاتيح (حلى صغيرة أو سلاسل صغيرة)، تماثيل أو تحف (نصب صغيرة) من معادن نفيسة، علب ساعات الحائط وساعات الجيب واليد، ميداليات، مجوهرات لأجهزة الحاسوب، مجوهرات للحقائب.

وصف العلامة : رسم ثلاثي الأبعاد من ثلاثة مساقط لحلية مميزة على شكل زهرة لها خمسة بتلات حوافها مزينة بصفين من الخرز وفي وسطها زهرة صغيرة

الاشتراطات :

فعلى من لدية إعتراض علي ذلك أن يتقدم به مكتوبا لإدارة العلامات التجارية والمصنفات الفكرية في وزارة الإقتصاد أو إرسالة بالبريد المسجل ، وذلك خلال 30 يوما من تاريخ إصدار هذا الإعلان

دولة الإمارات العربية المتحدة
وزارة الاقتصاد
إدارة العلامات التجارية

الاثنين ١ مارس ٢٠٢١ العدد ١٣١٧٧

نموذج إعلان النشر

تعلن إدارة العلامات التجارية والمصنفات الفكرية عن تقدم
وكيل التسجيل / المالك :
بيت الحكمة للاستشارات
طلب لتسجيل بيانات العلامة التجارية : رسم ثلاثي الأبعاد لحلية مميزة
المودعة بالرقم : 342665 بتاريخ: 2021/01/05

بيانات الأولوية :
باسم : فان كليف ايه اربيل اس ايه
وعنوانة : روت دي بيش 8، 1752 فيلار- سور-جلان، سويسرا، , , ,

صورة العلامة

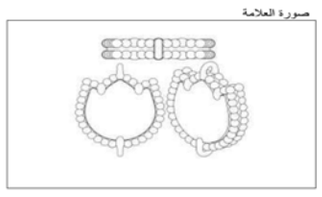

وذلك لتمييز السلع أو الخدمات الواقعة بالفئة : 14
مجوهرات، أحجار كريمة، معادن نفيسة وكل خليط منها، لآلئ، زمامات (أزرار) لأكمام القمصان، مشابك ربطات العنق، خواتم، أساور، أقراط، قلائد، دبابيس للزينة، حلى صغيرة (مجوهرات)، حلقات للمفاتيح، قطع نقدية، أشغال فنية من معادن نفيسة، علب للمجوهرات، صناديق من معادن نفيسة، أدوات قياس الوقت وأدوات قياس الوقت الدقيقة، ساعات، كرونومترات (مؤقتات دقيقة)، ساعات الحائط، أغلفة الساعات المعدنية، أساور الساعات، أربطة الساعات، سلاسل ونوابض الساعات والأغطية الزجاجية للساعات، حلقات للمفاتيح (حلى صغيرة أو سلاسل صغيرة)، تماثيل أو تحف (نصب صغيرة) من معادن نفيسة، علب ساعات الحائط وساعات الجيب واليد، ميداليات، مجوهرات لأجهزة الحاسوب، مجوهرات للحقائب.

وصف العلامة : رسم ثلاثي الأبعاد من ثلاثة مساقط لحلية مميزة على شكل زهرة تيولب حوافها مزينة بصفين من الخرز وفي اعلاها واسفلها حلقتان للتعليق

الاشتراطات :

فعلى من لدية إعتراض علي ذلك أن يتقدم به مكتوبا لإدارة العلامات التجارية والمصنفات الفكرية في وزارة الإقتصاد أو إرسالة بالبريد المسجل ، وذلك خلال 30 يوما من تاريخ إصدار هذا الإعلان

دولة الإمارات العربية المتحدة
وزارة الاقتصاد
إدارة العلامات التجارية

الاثنين ١ مارس ٢٠٢١ العدد ١٣١٧٧

نموذج إعلان النشر

تعلن إدارة العلامات التجارية والمصنفات الفكرية عن تقدم
وكيل التسجيل / المالك :
بيت الحكمة للاستشارات
طلب لتسجيل بيانات العلامة التجارية : رسم ثلاثي الأبعاد لحلية مميزة
المودعة بالرقم : 342663 بتاريخ: 2021/01/05

بيانات الأولوية :
باسم : فان كليف ايه اربيل اس ايه
وعنوانة : روت دي بيش 8، 1752 فيلار- سور-جلان، سويسرا، , , ,

صورة العلامة

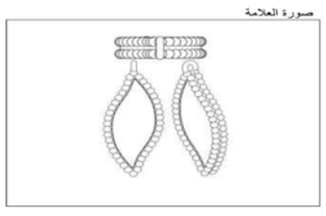

وذلك لتمييز السلع أو الخدمات الواقعة بالفئة : 14
مجوهرات، أحجار كريمة، معادن نفيسة وكل خليط منها، لآلئ، زمامات (أزرار) لأكمام القمصان، مشابك ربطات العنق، خواتم، أساور، أقراط، قلائد، دبابيس للزينة، حلى صغيرة (مجوهرات)، حلقات للمفاتيح، قطع نقدية، أشغال فنية من معادن نفيسة، علب للمجوهرات، صناديق من معادن نفيسة، أدوات قياس الوقت وأدوات قياس الوقت الدقيقة، ساعات، كرونومترات (مؤقتات دقيقة)، ساعات الحائط، أغلفة الساعات المعدنية، أساور الساعات، أربطة الساعات، سلاسل ونوابض الساعات والأغطية الزجاجية للساعات، حلقات للمفاتيح (حلى صغيرة أو سلاسل صغيرة)، تماثيل أو تحف (نصب صغيرة) من معادن نفيسة، علب ساعات الحائط وساعات الجيب واليد، ميداليات، مجوهرات لأجهزة الحاسوب، مجوهرات للحقائب.

وصف العلامة : رسم ثلاثي الأبعاد من ثلاثة مساقط لحلية مميزة على شكل زهرة لها خمسة بتلات حوافها مزينة بصفين من الخرز وفي اعلاها حلقة للتعليق

الاشتراطات :

فعلى من لدية إعتراض علي ذلك أن يتقدم به مكتوبا لإدارة العلامات التجارية والمصنفات الفكرية في وزارة الإقتصاد أو إرسالة بالبريد المسجل ، وذلك خلال 30 يوما من تاريخ إصدار هذا الإعلان

دولة الإمارات العربية المتحدة
وزارة الاقتصاد
إدارة العلامات التجارية

الاثنين ١ مارس ٢٠٢١ العدد ١٣١٧٧

نموذج إعلان النشر

تعلن إدارة العلامات التجارية عن تقدم وكيل التسجيل / المالك :
الخدمات المتحدة للعلامات التجارية وبراءات الاختراع
طلب لتسجيل بيانات العلامة التجارية : AIROUND

المودعة بالرقم : 342400 بتاريخ : 2020/12/31
بيانات الأولوية :

باسم : اكوا دي بارما اس. ار . ال.
الموطن : فيا ريبامونتي ، 99 20141 ميلانو ايطاليا

صورة العلامة :
AIROUND

وذلك لتمييز السلع أو الخدمات الواقعة بالفئة : 11
أداة نشر عطور الغرف الكهربائية ؛ موزعات العطور ؛ أداة نشر عطور السيارة .

وصف العلامة : الكلمة AIROUND كتبت بالحروف اللاتينية الكبيرة .

الاشتراطات :

فعلى من لديه إعتراض علي ذلك أن يتقدم به مكتوبا لإدارة العلامات التجارية في وزارة الإقتصاد أو إرساله بالبريد المسجل ، وذلك خلال 30يوما من تاريخ إصدار هذا الإعلان

دولة الإمارات العربية المتحدة
وزارة الاقتصاد
إدارة العلامات التجارية

الاثنين ١ مارس ٢٠٢١ العدد ١٣١٧٧

نموذج إعلان النشر

تعلن إدارة العلامات التجارية والمصنفات الفكرية عن تقدم
وكيل التسجيل / المالك :
بيت الحكمة للاستشارات
طلب لتسجيل بيانات العلامة التجارية : AZ FACTORY
المودعة بالرقم : 343251 بتاريخ: 2021/01/15
بيانات الأولوية :

صورة العلامة
AZ FACTORY

وذلك لتمييز السلع أو الخدمات الواقعة بالفئة : 9
نظارات؛ نظارات شمسية؛ منتجات بصرية، وبشكل محدد علب للنظارات، علب عدسات لاصقة؛ أطر للنظارات، عدسات للنظارات، عدسات لاصقة؛ حبال وسلاسل للنظارات والنظارات الشمسية؛ نظارات مكبرة؛ حافظات وحقائب الكمبيوتر والأجهزة اللوحية وحافظات الأقراص المدمجة؛ حاملات وحافظات الهواتف والهواتف المحمولة والهواتف الذكية؛ ملحقات الهواتف المحمولة والهواتف الذكية والأجهزة اللوحية؛ أجهزة وأدوات وسائط تسجيل وتخزين البيانات (بما في ذلك مفاتيح USB). ملفات قابلة للتنزيل مع نماذج رقمية للساعات وأجزاء من الساعات وأساور الساعات والمجوهرات وحقائب اليد والمحافظ ومحافظ الجيب والإكسسوارات الجلدية وحلقات المفاتيح والأحزمة وأزرار الكم والأوشحة والنظارات والنظارات الشمسية وأدوات الكتابة والفرطاسية وزجاجة العطور على وجه الخصوص لاستخدامها في تطوير المنتجات، وإدارة دورة حياة المنتج، والإنتاج والتصنيع (مثل الطباعة ثلاثية الأبعاد)، وإدارة بيانات المنتج، وألعاب الكمبيوتر، والتأثيرات المرئية والمحاكاة المرئية لجميع أنواع برامج وبرمجيات الكمبيوتر؛ برامج الألعاب الإلكترونية؛ صورة قابلة للتنزيل؛ ملفات الفيديو القابلة للتنزيل؛ الجلد لشخصيات للألعاب الإلكترونية؛ عنصر لعبة للعبة إلكترونية؛ برمجيات التطبيقات.

وصف العلامة : AZ FACTORY الكلمات بالاحرف اللاتينية

الاشتراطات :

فعلى من لدية إعتراض علي ذلك أن يتقدم به مكتوبا لإدارة العلامات التجارية والمصنفات الفكرية في وزارة الإقتصاد أو إرسالة بالبريد المسجل ، وذلك خلال 30 يوما من تاريخ إصدار هذا الإعلان

دولة الإمارات العربية المتحدة
وزارة الاقتصاد
إدارة العلامات التجارية

الاثنين ١ مارس ٢٠٢١ العدد ١٣١٧٧

نموذج إعلان النشر

تعلن إدارة العلامات التجارية والمصنفات الفكرية عن تقدم
وكيل التسجيل / المالك :
بيت الحكمة للاستشارات
طلب لتسجيل بيانات العلامة التجارية : AZ FACTORY
المودعة بالرقم : 343250 بتاريخ: 2021/01/15
بيانات الأولوية :

باسم : ايه زد فاكتوري اس ايه اس
وعنوانة : 261 بوليفارد راسبايل، 75014، باريس، فرنسا, , , ,

صورة العلامة
AZ FACTORY

وذلك لتمييز السلع أو الخدمات الواقعة بالفئة : 3
صابون؛ عطور وزيوت عطرية؛ مستحضرات تجميل؛ غسول (لوشن) للشعر.

وصف العلامة : AZ FACTORY الكلمات بالاحرف اللاتينية

الاشتراطات :
فعلي من لدية إعتراض علي ذلك أن يتقدم به مكتوبا لإدارة العلامات التجارية والمصنفات الفكرية في وزارة الإقتصاد أو إرسالة بالبريد المسجل ، وذلك خلال 30 يوما من تاريخ إصدار هذا الإعلان

دولة الإمارات العربية المتحدة
وزارة الاقتصاد
إدارة العلامات التجارية

الاثنين ١ مارس ٢٠٢١ العدد ١٣١٧٧

نموذج إعلان النشر

تعلن إدارة العلامات التجارية والمصنفات الفكرية عن تقدم
وكيل التسجيل / المالك :
بيت الحكمة للاستشارات
طلب لتسجيل بيانات العلامة التجارية : رسم ثلاثي الأبعاد لحلية مميزة
المودعة بالرقم : 342788 بتاريخ: 2021/01/07

بيانات الأولوية :
باسم : لانج اوهرين جي ام بي اتش
وعنوانة : فرديناند-ايه.-لانج-بلاتز 1، 01768 جلاسهوته، المانيا, , , ,

صورة العلامة

وذلك لتمييز السلع أو الخدمات الواقعة بالفئة : 14
مجوهرات؛ زمامات (مرابط) أكمام؛ مشابك ربطات العنق؛ خواتم (مجوهرات)؛ أساور (مجوهرات)؛ أقراط (مجوهرات)؛ قلائد (مجوهرات)؛ دبابيس للزينة (مجوهرات)؛ حلقات للمفاتيح من المعادن النفيسة؛ أدوات قياس الوقت وأدوات قياس الوقت بدقة؛ ساعات؛ كرونومترات (موقتات دقيقة)؛ ساعات حائط؛ الاغلفة المعدنية للساعات؛ اقراص الساعات (ساعات الحائط وصناعة الساعات)؛ آليات تحريكية لساعات الحائط وساعات اليد؛ ساعات منبهة؛ اربطة ساعات واساور ساعات؛ صناديق من معادن نفيسة.

وصف العلامة : رسم ثلاثي الابعاد من ثلاثة مساقط لساعة مميزة وبشكل خاص العقارب على شكل قضبان وشبابيك اليوم والشهر الكبيرة والقرص الداخلي الصغير عند الرقم 6 والضاغطات لتعديل اليوم والشهر بجانب هيكل الساعة

الاشتراطات :

فعلى من لدية إعتراض علي ذلك أن يتقدم به مكتوبا لإدارة العلامات التجارية والمصنفات الفكرية في وزارة الإقتصاد أو إرسالة بالبريد المسجل ، وذلك خلال 30 يوما من تاريخ إصدار هذا الإعلان

دولة الإمارات العربية المتحدة
وزارة الاقتصاد
إدارة العلامات التجارية

الاثنين ١ مارس ٢٠٢١ العدد ١٣١٧٧

نموذج إعلان النشر

تعلن إدارة العلامات التجارية والمصنفات الفكرية عن تقدم
وكيل التسجيل / المالك :
بيت الحكمة للاستشارات
طلب لتسجيل بيانات العلامة التجارية : CLOCHE DE CARTIER
المودعة بالرقم : 342846 بتاريخ: 2021/01/08
بيانات الأولوية : 2020/10436 CH 2020/07/24

باسم : كارتييه انترناشيونال ايه جي
وعنوانة : هينتربير غشتراسيه 22، بوستفاخ 61، 6312 شتاينهاوسن، سويسرا, , , ,

صورة العلامة
CLOCHE DE CARTIER

وذلك لتمييز السلع أو الخدمات الواقعة بالفئة : 14
مجوهرات، أحجار كريمة، معادن نفيسة وكل خليط منها، لآلئ (مجوهرات)، زمامات (أزرار) لأكمام القمصان، مشابك ربطات العنق، خواتم (مجوهرات)، أساور (مجوهرات)، أقراط، قلائد (مجوهرات)، دبابيس للزينة (مجوهرات)، حلى صغيرة، حلقات للمفاتيح من معادن نفيسة، أشغال فنية من معادن نفيسة، علب للمجوهرات، صناديق من معادن نفيسة، حلقات للمفاتيح (حلى صغيرة أو سلاسل صغيرة)، أدوات قياس الوقت وأدوات قياس الوقت الدقيقة، الساعات، الكرونومترات (مؤقتات دقيقة)، ساعات الحائط، الساعات الصغيرة، أغلفة الساعات المعدنية، أربطة الساعات، سلاسل ونوابض الساعات والأغطية الزجاجية للساعات، علب وصناديق لصناعة ساعات الحائط وساعات الجيب واليد، وأقراص الساعات.

وصف العلامة : الكلمات CLOCHE DE CARTIER بالاحرف اللاتينية

الاشتراطات :

فعلى من لدية إعتراض علي ذلك أن يتقدم به مكتوبا لإدارة العلامات التجارية والمصنفات الفكرية في وزارة الإقتصاد أو إرسالة بالبريد المسجل ، وذلك خلال 30 يوما من تاريخ إصدار هذا الإعلان

دولة الإمارات العربية المتحدة
وزارة الاقتصاد
إدارة العلامات التجارية

الاثنين ١ مارس ٢٠٢١ العدد ١٣١٧٧

نموذج إعلان النشر

تعلن إدارة العلامات التجارية والمصنفات الفكرية عن تقدم
وكيل التسجيل / المالك :
بيت الحكمة للاستشارات
طلب لتسجيل بيانات العلامة التجارية : AZ FACTORY
المودعة بالرقم : 343252 بتاريخ: 2021/01/15
بيانات الأولوية :

باسم : ايه زد فاكتوري اس ايه اس
وعنوانة : 261 بوليفارد راسبايل، 75014، باريس، فرنسا, , , ,

صورة العلامة
AZ FACTORY

وذلك لتمييز السلع أو الخدمات الواقعة بالفئة : 14
مجوهرات؛ زمامات (مرابط أكمام، مشابك ربطات العنق، خواتم (مجوهرات)، أساور (مجوهرات)، أقراط (مجوهرات)، قلائد (مجوهرات)، دبابيس للزينة (مجوهرات)، حلقات للمفاتيح من معادن نفيسة؛ أدوات قياس الوقت وأدوات قياس الوقت الدقيقة؛ ساعات، كرونومترات (مؤقتات دقيقة)؛ ساعات منبهة؛ سيور ساعات، أساور ساعات، صناديق من معادن نفيسة.

وصف العلامة : AZ FACTORY الكلمات بالاحرف اللاتينية

الاشتراطات :

فعلي من لدية إعتراض علي ذلك أن يتقدم به مكتوبا لإدارة العلامات التجارية والمصنفات الفكرية في وزارة الإقتصاد أو إرسالة بالبريد المسجل ، وذلك خلال 30 يوما من تاريخ إصدار هذا الإعلان

دولة الإمارات العربية المتحدة
وزارة الاقتصاد
إدارة العلامات التجارية

الاثنين ١ مارس ٢٠٢١ العدد ١٣١٧٧

نموذج إعلان النشر

تعلن إدارة العلامات التجارية والمصنفات الفكرية عن تقدم
وكيل التسجيل / المالك :
بيت الحكمة للاستشارات
طلب لتسجيل بيانات العلامة التجارية : AZ FACTORY
المودعة بالرقم : 343255 بتاريخ: 2021/01/15
بيانات الأولوية :

باسم : ايه زد فاكتوري اس ايه اس
وعنوانة : 261 بوليفارد راسبايل، 75014، باريس، فرنسا, , , ,

صورة العلامة
AZ FACTORY

وذلك لتمييز السلع أو الخدمات الواقعة بالفئة : 35
عرض العطور ومستحضرات التجميل والملابس والبسة القدم وأغطية الرأس والمنسوجات والجلود ومنتجات الجلد المقلد والحقائب وإطارات النظارات والنظارات والنظارات الشمسية وأدوات قياس الوقت وساعات اليد وساعات الحائط والمجوهرات والأعمال الفنية والأحجار الكريمة والمعادن الثمينة في جميع وسائل الاتصال للبيع بالتجزئة؛ خدمات تجميع تشكيلة من البضائع لصالح الغير (ولا ينطوي ذلك على خدمة النقل) لتمكين الزبائن من معاينة وشراء تلك البضائع بسهولة وبالتحديد العطور ومستحضرات التجميل والملابس والبسة القدم وأغطية الرأس والمنسوجات والجلود ومنتجات الجلد المقلد والحقائب وإطارات النظارات والنظارات و النظارات الشمسية وأدوات قياس الوقت وساعات اليد وساعات الحائط والمجوهرات والأعمال الفنية و الأحجار الكريمة والمعادن الثمينة ويمكن توفير هذه الخدمات من خلال متاجر البيع بالتجزئة او منافذ البيع بالجملة او عبر كتالوجات الطلب عبر البريد او عن طريق الوسائط الالكترونية على سبيل المثال عبر الانترنت من موقع الكتروني او عبر قناة تلفزيونية او هاتف او هاتف جوال او جهاز مدعم بالأنترنت او اي جهاز اتصالات اخر او عن طريق التسويق المباشر.

وصف العلامة : AZ FACTORY الكلمات بالاحرف اللاتينية

الاشتراطات :

فعلي من لدية إعتراض علي ذلك أن يتقدم به مكتوبا لإدارة العلامات التجارية والمصنفات الفكرية في وزارة الإقتصاد أو إرسالة بالبريد المسجل ، وذلك خلال 30 يوما من تاريخ إصدار هذا الإعلان

دولة الإمارات العربية المتحدة
وزارة الاقتصاد
إدارة العلامات التجارية

الاثنين ١ مارس ٢٠٢١ العدد ١٣١٧٧

نموذج إعلان النشر

تعلن إدارة العلامات التجارية والمصنفات الفكرية عن تقدم
وكيل التسجيل / المالك :
بيت الحكمة للاستشارات
طلب لتسجيل بيانات العلامة التجارية : AZ FACTORY
المودعة بالرقم : 343254 بتاريخ: 2021/01/15
بيانات الأولوية :

باسم : ايه زد فاكتوري اس ايه اس
وعنوانة : 261 بوليفارد راسبايل، 75014، باريس، فرنسا, , , ,

صورة العلامة
AZ FACTORY

وذلك لتمييز السلع أو الخدمات الواقعة بالفئة : 25
ملابس؛ ملابس للرياضة (بخلاف ملابس الغوص)، نطاقات للبس، شالات، اوشحة، ربطات عنق، حمالات للبنطلونات، قفازات (ملابس)؛ أحزمة (ملابس)؛ أحذية (بخلاف أحذية تقويم العظام)، أغطية الرأس.

وصف العلامة : AZ FACTORY الكلمات بالاحرف اللاتينية

الاشتراطات :

فعلى من لدية إعتراض علي ذلك أن يتقدم به مكتوبا لإدارة العلامات التجارية والمصنفات الفكرية في وزارة الإقتصاد أو إرسالة بالبريد المسجل ، وذلك خلال 30 يوما من تاريخ إصدار هذا الإعلان

دولة الإمارات العربية المتحدة
وزارة الاقتصاد
إدارة العلامات التجارية

الاثنين ١ مارس ٢٠٢١ العدد ١٣١٧٧

نموذج إعلان النشر

تعلن إدارة العلامات التجارية والمصنفات الفكرية عن تقدم
وكيل التسجيل / المالك :
بيت الحكمة للاستشارات
طلب لتسجيل بيانات العلامة التجارية : AZ FACTORY
المودعة بالرقم : 343253 بتاريخ: 2021/01/15
بيانات الأولوية :

باسم : ايه زد فاكتوري اس ايه اس
وعنوانة : 261 بوليفارد راسبايل، 75014، باريس، فرنسا, , , ,

صورة العلامة
AZ FACTORY

وذلك لتمييز السلع أو الخدمات الواقعة بالفئة : 18
الجلود المدبوغة والجلود المدبوغة المقلدة والمنتجات المصنوعة من هذه المواد غير الواردة في فئات أخرى، حقائب يد، حقائب سفرية، حقائب ظهر، حقائب مدرسية، حقائب للشاطئ، أكياس تسوق، حقائب ملابس سفرية، عدة سفرية [مصنوعات جلدية]، حقائب للرياضة، حقائب ذات عجلات، محافظ، جزادين، حاملات بطاقة ائتمان، محافظ جلدية، حقائب صغيرة، حاملات مفاتيح جلدية، صوانى مصنوعة من الجلد، صناديق ثياب سفرية، حقائب صغيرة لمستحضرات التجميل (غير مجهزة)، جزادين للمساء (حقائب اليد)، سيور جلدية، صناديق من الجلد أو من ألواح جلدية، صناديق وحقائب سفرية، مظلات، أكياس [مغلفات وأجربة] من الجلد للتغليف، علب ربطات العنق.

وصف العلامة : AZ FACTORY الكلمات بالاحرف اللاتينية

الاشتراطات :

فعلي من لدية إعتراض علي ذلك أن يتقدم به مكتوبا لإدارة العلامات التجارية والمصنفات الفكرية في وزارة الإقتصاد أو إرسالة بالبريد المسجل ، وذلك خلال 30 يوما من تاريخ إصدار هذا الإعلان

دولة الإمارات العربية المتحدة
وزارة الاقتصاد
إدارة العلامات التجارية

الاثنين ١ مارس ٢٠٢١ العدد ١٣١٧٧

نموذج إعلان النشر

تعلن إدارة العلامات التجارية والمصنفات الفكرية عن تقدم
وكيل التسجيل / المالك :
بيت الحكمة للاستشارات
طلب لتسجيل بيانات العلامة التجارية : AZ FACTORY
المودعة بالرقم : 343252 بتاريخ: 2021/01/15
بيانات الأولوية :

باسم : ايه زد فاكتوري اس ايه اس
وعنوانة : 261 بوليفارد راسبايل، 75014، باريس، فرنسا, , , ,

صورة العلامة
AZ FACTORY

وذلك لتمييز السلع أو الخدمات الواقعة بالفئة : 14
مجوهرات؛ زمامات (مرابط)، أكمام، مشابك ربطات العنق، خواتم (مجوهرات)، أساور (مجوهرات)، أقراط (مجوهرات)، قلائد (مجوهرات)، دبابيس للزينة (مجوهرات)، حلقات للمفاتيح من معادن نفيسة؛ أدوات قياس الوقت وأدوات قياس الوقت الدقيقة؛ ساعات، كرونومترات (مؤقتات دقيقة)؛ ساعات منبهة؛ سيور ساعات، أساور ساعات، صناديق من معادن نفيسة.

وصف العلامة : AZ FACTORY الكلمات بالاحرف اللاتينية

الاشتراطات :

فعلي من لدية إعتراض علي ذلك أن يتقدم به مكتوبا لإدارة العلامات التجارية والمصنفات الفكرية في وزارة الإقتصاد أو إرسالة بالبريد المسجل ، وذلك خلال 30 يوما من تاريخ إصدار هذا الإعلان

دولة الإمارات العربية المتحدة
وزارة الاقتصاد
إدارة العلامات التجارية

الاثنين ١ مارس ٢٠٢١ العدد ١٣١٧٧

نموذج إعلان النشرعن التجديد

تعلن إدارة العلامات التجارية عن تقدم وكيل التسجيل / المالك :
ش. فيندي اديلي اس ار ال

بنشر طلب تجديد مدة الحماية للعلامة التجارية التالية :

المودعة بالرقم : 38777

بإسم : ش. فيندي اديلي اس ار ال

وعنوانة : ، بالاتزو ديلا تشيفيلتا إتاليانا، كوادر اتو ديلا كونكورديا رقم 3،00144 ، روما ، إيطاليا

والمسجلة تحت الرقم : 32290

بتاريخ : 2002/06/15

وستظل الحماية نافذة المفعول لمدة عشر سنوات أخرى اعتباراً من تاريخ 2020/10/10

صورة العلامة :
FENDI

دولة الإمارات العربية المتحدة
وزارة الاقتصاد
إدارة العلامات التجارية

الاثنين ١ مارس ٢٠٢١ العدد ١٣١٧٧

نموذج إعلان النشر

تعلن إدارة العلامات التجارية والمصنفات الفكرية عن تقدم
وكيل التسجيل / المالك :
بيت الحكمة للاستشارات
طلب لتسجيل بيانات العلامة التجارية : رسم ثلاثي الأبعاد لزجاجة عطر
المودعة بالرقم : 344116 بتاريخ: 2021/01/31

بيانات الأولوية :
باسم : كلوي اس أ اس
وعنوانة : 5-7 افنيو بيرسيير، 75008 باريس، فرنسا, , , ,

صورة العلامة

وذلك لتمييز السلع أو الخدمات الواقعة بالفئة : 3
العطور، العطور الخفيفة، ماء الزينة، ماء الكولونيا، ماء معطر، جل الاستحمام والحمام، رغوة الاستحمام، الصابون، مزيل رائحة عرق الجسم، كريمات الوجه والجسم واليدين، الحليب المنظف ،الغسولات، الجل والبودرة (مستحضرات تجميل)، كريمات سائلة للجسم، الجل والزيوت الأساسية، الزيوت العطرية.

وصف العلامة : رسم ثلاثي الأبعاد من ثلاثة مساقط لزجاجة عطر مميزة اسفلها منحني الشكل ولها طوق بصفيحة معدنية وغطاء معدني منمق

الاشتراطات :

فعلي من لدية إعتراض علي ذلك أن يتقدم به مكتوبا لإدارة العلامات التجارية والمصنفات الفكرية في وزارة الإقتصاد أو إرسالة بالبريد المسجل ، وذلك خلال 30 يوما من تاريخ إصدار هذا الإعلان

دولة الإمارات العربية المتحدة
وزارة الاقتصاد
إدارة العلامات التجارية

الاثنين ١ مارس ٢٠٢١ العدد ١٣١٧٧

نموذج إعلان النشر

تعلن إدارة العلامات التجارية والمصنفات الفكرية عن تقدم
وكيل التسجيل / المالك :

دولة الإمارات العربية المتحدة
وزارة الاقتصاد
إدارة العلامات التجارية

الاثنين ١ مارس ٢٠٢١ العدد ١٣١٧٧

نموذج إعلان النشر

تعلن إدارة العلامات التجارية عن تقدم وكيل التسجيل / المالك : صورة العلامة :
الخريف الاخضر الزراعية
طلب لتسجيل بيانات العلامة التجارية : KAE

المودعة بالرقم : 345046 بتاريخ : 2021/02/16
بيانات الأولوية :
باسم : الخريف الاخضر الزراعية
الموطن : أبوظبي, شارع النصر - غرب 6 - - مكتب 11 ,مبنى, بناية / عيسى سعيد الخيلي و فاخرة سعيد, ايميل: ayman98_2@yahoo.com
وذلك لتمييز السلع أو الخدمات الواقعة بالفئة : 31

المنتجات الزراعية ومنتجات البساتين والغابات والحبوب غير المصنفة في فئات أخرى؛ الحيوانات الحية؛ الأسماك الحية؛ المحاريات، متضمنة القشريات وبلح البحر (ضرب من الرخويات) والمحار؛ الفواكه والخضروات الطازجة؛ البذور، النباتات والزهور الطبيعية؛ علف الحيوانات والشعير؛ المحاصيل الزراعية غير المعالجة.
وصف العلامة : في الاسفل احرف لاتينيه KAEوهي اختصار لاسم الخريف الاخضر الزراعيه في اللغه الانجليزيه وفي الاعلى مربع وداخله صوره ورقتين من ورق الشجر ويرمز الى الزراعه
الاشتراطات :
فعلى من لديه إعتراض علي ذلك أن يتقدم به مكتوبا لإدارة العلامات التجارية في وزارة الإقتصاد أو إرساله بالبريد المسجل ، وذلك خلال 30يوما من تاريخ إصدار هذا الإعلان

دولة الإمارات العربية المتحدة
وزارة الاقتصاد
إدارة العلامات التجارية

الاثنين ١ مارس ٢٠٢١ العدد ١٣١٧٧

نموذج إعلان النشر

تعلن إدارة العلامات التجارية عن تقدم وكيل التسجيل / المالك :
الخدمات المتحدة للعلامات التجارية وبراءات الاختراع
طلب لتسجيل بيانات العلامة التجارية : GORILLA SPORTS

المودعة بالرقم : 341589 بتاريخ : 2020/12/21
بيانات الأولوية : صورة العلامة :
باسم : غوريلا سبورتس هولدينج ايه جي
الموطن : موسرسويد 56 ، سي اتش- 9050 أبينزيل ، سويسرا

وذلك لتمييز السلع أو الخدمات الواقعة بالفئة : 41
خدمات التدريب وإجراء المباريات (المنافسات) الرياضية والخدمات المتعلقة بالفعاليات الرياضية والترفيهية.

وصف العلامة : العبارة GORILLA SPORTS كتبت بالحروف اللاتينية .

الاشتراطات :

فعلى من لديه إعتراض علي ذلك أن يتقدم به مكتوبا لإدارة العلامات التجارية في وزارة الإقتصاد أو إرساله بالبريد المسجل ، وذلك خلال 30يوما من تاريخ إصدار هذا الإعلان

دولة الإمارات العربية المتحدة
وزارة الاقتصاد
إدارة العلامات التجارية

الاثنين ١ مارس ٢٠٢١ العدد ١٣١٧٧

تعلن إدارة العلامات التجارية عن تقدم وكيل التسجيل /

قمصية للملكية الفكرية

بنشر طلب تجديد مدة الحماية للعلامة التجارية التالية:

de Backer's
دو بيكرز

المودعة بالرقم : ١٥١٥٠٨

باسم: شركة أبناء زهير الحملي

وعنوانه: العقار رقم ١/١٢٢٧و٢و٣، سبينة الصغرى، ريف دمشق ، سوريا

والمسجلة تحت رقم : (١٦٣٩٧٥) بتاريخ: ٢٠١٢/٠٢/٠٧

وستظل الحماية نافذة المفعول لمدة عشر سنوات أخرى اعتباراً من تاريخ انتهاء الحماية في : ٢٠٢١/٠١/١٠ وحتى تاريخ : ٢٠٣١/٠١/١٠

إدارة العلامات التجارية

دولة الإمارات العربية المتحدة
وزارة الاقتصاد
إدارة العلامات التجارية

الاثنين ١ مارس ٢٠٢١ العدد ١٣١٧٧

تعلن إدارة العلامات التجارية عن تقدم وكيل التسجيل /

قمصية للملكية الفكرية

بنشر طلب تجديد مدة الحماية للعلامة التجارية التالية:

TORELIEF

المودعة بالرقم : ١٥٦٦٩١

باسم: توراي كابوشيكي كايشا (توراي اندستريز انك)

وعنوانه: ١-١، ٢- تشومة، نيهونباشي – موروماتشي ، تشو - كو، طوكيو، اليابان

والمسجلة تحت رقم : (١٥٦٦٩١) بتاريخ: ٢٠١٣/٠٣/٢٤

وستظل الحماية نافذة المفعول لمدة عشر سنوات أخرى اعتباراً من تاريخ انتهاء الحماية في : ٢٠٢١/٠٥/٠٣ وحتى تاريخ : ٢٠٣١/٠٥/٠٣

إدارة العلامات التجارية

دولة الإمارات العربية المتحدة
وزارة الاقتصاد
إدارة العلامات التجارية

الاثنين ١ مارس ٢٠٢١ العدد ١٣١٧٧

تعلن إدارة العلامات التجارية عن تقدم وكيل التسجيل /

قمصية للملكية الفكرية

بنشر طلب تجديد مدة الحماية للعلامة التجارية التالية:

REMITCH

المودعة بالرقم : ١٦٩٠٣٣

باسم: توراي كابوشيكي كايشا (توراي اندستريز. انك)

وعنوانه: ١-١، ٢- تشومة، نيهونباشي – موروماتشي ، تشو - كو، طوكيو، اليابان

والمسجلة تحت رقم : (١٦٩٠٣٣) بتاريخ: ٢٠١٣/٠٥/١٥

وستظل الحماية نافذة المفعول لمدة عشر سنوات أخرى اعتباراً من تاريخ انتهاء الحماية في : ٢٠٢٢/٠٢/٠٩ وحتى تاريخ : ٢٠٣٢/٠٢/٠٩

إدارة العلامات التجارية

حكومة دبي
محاكم دبي

العدد ١٣١٧٧ بتاريخ ٢٠٢١/٣/١

اعلان بالنشر
(٢٠٢٠/١٩١٢)

رقم المحرر 2020/1/214634
مقدم من : أميكس (الشرق الاوسط) ش.م.ب (م)- الإمارات - المنذرة
ضد زياد كمال مسعود ابو زينه - اردني الجنسية - المنذر اليه
أولا : المنذرة فرع لشركة خليجية أسست في إمارة دبي بموجب الرخصة التجارية رقم 659563 الصادرة عن دائرة التنمية الإقتصادية في حكومة دبي وتعمل في مجال عمليات التمويل. وكانت من قبل تسمى/ أمريكان إكسبريس. ثانيا / بتاريخ 2015/12/15 اصدر المنذر اليه للمنذرة الشيك رقم 226794 بمبلغ / 50.000 الف درهم (خمسون الف درهم) المسحوب على بنك ستاندرد تشارترد فرع النجدة. وعند تقديم الشيك للبنك لصرفه ارتد بدون صرف لعدم كفاية الرصيد. وفقا لإفادة البنك المؤرخة 2015/12/16. لذلك ، تنبه المنذرة على المنذر اليه بسداد مبلغ / 50.000 الف درهم (خمسون الف درهم) والفوائد القانونية 9% من تاريخ الاستحقاق في 2015/12/15 حتى السداد خلال اسبوع من تاريخ استلام الإعلان بالنشر.

الكاتب العدل

حكومة دبي
محاكم دبي

العدد ١٣١٧٧ بتاريخ ٢٠٢١/٣/١

اعلان بالنشر
(٢٠٢٠/١٩١٨)

المنذرة : شركة مصانع الأصباغ الوطنية المحدودة
ضد : فام لمقاولات البناء - ذ م م
بمناسبة تعاملات تجارية عبارة عن الإتفاقية المؤرخة 2018/1/14 بين المنذرة والمنذر اليها لأعمال الدهان للمشروع المسمى سمارت / 1 مبنى تجاري / سكني مكون من (طابق تحت الأرض + طابق ارضي + 5 مواقف سيارات + 10 طوابق) على قطعة الارض رقم 123 في العامرة بعجمان. وقد قامت المنذرة بالقيام بكافة التزاماتها التعاقدية. وقد قامت المنذر اليها بسداد جزء من المديونية المترصدة بذمتها. إلا انها امتنعت عن سداد باقي المبالغ المستحقة عليها بدون وجه حق ولا سند رغم وفاء المنذرة بكافة التزاماتها التعاقدية. وقد بلغت الميونية المستحقة وفقا لكشوف الحساب الصادرة عن النظام المحاسبي للمنذرة والتي تعتبر بمثابة الدفاتر التجارية ذات الحجية في الاثبات مبلغ / 315.021.03 الف درهم (ثلاثمائة وخمسة عشر الفا وواحد وعشرون درهما و 3 فلسا) وقد تأكدت تلك المديونية من خلال الفواتير وأوامر الشراء ومذكرات التسليم الموقعة من المنذر اليها.
لذلك ، فإن المنذرة تنبه على المنذر اليها بالآتي : بان تؤدي اليها مبلغ / 315.021.03 الف درهم / ثلاثمائة وخمسة عشر الفا وواحد وعشرون درهما و 3 فلس) والفوائد القانونية من تاريخ الاستحقاق في 2020/11/3 بواقع 9% سنويا وحتى تمام السداد. خلال خمسة ايام من تاريخ استلام هذا الإعلان بالنشر.

الكاتب العدل

وزارة العدل
محكمة الشارقة الاتحادية الاستئنافية
مكتب ادارة الدعوى

العدد١٣١٧٧ بتاريخ٢٠٢١/٣/١

اعلان بالنشر للحضور أمام إدارة الدعوى
في الإستئناف رقم ٢٠٢١/٢٠٠ عمالي

بناء علي طلب المستأنف/النسيم للسياحة
الى المستأنف ضده : احمد عادل غريب غالي
انت مكلف بالحضور امام بمحكمة استئناف الشارقة الدائرة العمالية مكتب إدارة الدعوى - شخصيا او بواسطة وكيل معتمد وذلك في يوم الأربعاء الموافق ٢٠٢١/٣/١٠ في الدعوى المذكور رقمها أعلاه - بوصفك مستأنف ضده.

مدير الدعوى

تكليف بالوفاء بالنشر

العدد١٣١٧٧ بتاريخ٢٠٢١/٣/١

الدائن / بروين محمد أيوب شيخ - الجنسية : الهند
العنوان / دبي - شارع الشيخ زايد برج UP - هاتف رقم 0525867058
المدين / محمود حسن - الجنسية : الهند
العنوان / الشارقة - منطقة النهدة - هاتف رقم (0554147919)
بجانب صحارى سنتر - بناية عبدالعزيز - 065689356
الطابق الأول - شقة رقم 104 بلوك C
الموضوع / إلى المدين / محمود حسن حيث أنك مدين لي مبلغ (100000 درهم) قيمة اقرار المديونية الذي أصدرته لصالحي ورغم مطالبك بالسداد لم تقم بسداد المبلغ حتى الآن.
لذلك ،أكلفك بالوفاء بالدين المذكور خلال خمسة أيام من تاريخ وصول هذا التكليف إليك تحت طائلة إتخاذ الإجراءات القانونية لإستصدار أمر أداء ضدك لسداد المبلغ المذكور مع إلزامك بكافة الرسوم والمصاريف القضائية المترتبة عليه.

الدائن
الاسم / بروين محمد أيوب شيخ

حكومة دبي
محاكم دبي

العدد ١٣١٧٧ بتاريخ ٢٠٢١/٣/١

اعلان بالنشر
(٢٠٢٠/١٩١٦)

رقم المحرر 2020/1/218857
المنذر : بنك دبي التجاري (ش.ذ.م.م)
المنذر اليه : عادل بن دين محمد بن شميبه البلوشي - عماني الجنسية
الموضوع :- 1- سحب المنذر اليه من حسابه المصرفي لدى بنك دبي التجاري الشيك رقم 432688 البالغة قيمته 312.000.00 درهم (ثلاثمائة واثني عشر الف درهم) والمستحق الدفع في 2020/6/11
2- إرتد الشيك سالف الذكر عند تقديمه للصرف في ميعاد إستحقاقه لعدم وجود رصيد كاف للوفاء بمقابلة. عليه ، فإن المنذرة يوجه هذا الإنذار للمنذر اليه لتكليفه بالوفاء بقيمة الشيك المشار اليه بالبالغة قيمته 312.000.00 درهم (ثلاثمائة واثني عشر الف درهم) مع الفائدة القانونية 12% منذ تاريخ استحقاقه 2020/6/11 مع الرسوم القضائية والمصاريف وذلك خلال خمسة أيام من تاريخ تسلمه هذا الإعلان بالنشر.

الكاتب العدل

حكومة دبي
محاكم دبي

العدد ١٣١٧٧ بتاريخ ٢٠٢١/٣/١

اعلان بالنشر
(٢٠٢٠/١٩١٧)

رقم المحرر 2020/1/218859
المنذر : بنك دبي التجاري (ش.ذ.م.م)
المنذر اليه : اشرف سليمان جمعه بشير الطاهري - إماراتي الجنسية
الموضوع :- 1- سحب المنذر اليه من حسابه المصرفي لدى بنك دبي التجاري الشيك رقم 0991596 البالغة قيمته 264.085.65 درهم (مائتان واربعة وستون الفا وخمس وثمانون درهما وخمسة وستون فلسا) والمستحق الدفع في 2020/12/6
2- إرتد الشيك سالف الذكر عند تقديمه للصرف في ميعاد إستحقاقه لعدم وجود رصيد كاف للوفاء بمقابلة. عليه ، فإن المنذرة يوجه هذا الإنذار للمنذر اليه لتكليفه بالوفاء بقيمة الشيك المشار اليه بالبالغة قيمته 264.085.65 درهم (مائتان واربعة وستون الفا وخمس وثمانون درهما وخمسة وستون فلسا) مع الفائدة القانونية 12% منذ تاريخ استحقاقه 2020/12/6 مع الرسوم القضائية والمصاريف وذلك خلال خمسة أيام من تاريخ تسلمه هذا الإعلان بالنشر.

الكاتب العدل

محاكم دبي
محكمة التنفيذ

العدد ١٣١٧٧ بتاريخ ٢٠٢١/٣/١

اعلان بالنشر
في التنفيذ رقم ٢٠٥/٢٠٢٠/٢٥٠ بيع عقار مرهون

موضوع التنفيذ : إصدار القرار بتذييل اصل عقد رهن العقار المذكور أعلاه بالصيغة التنفيذية والأمر بإيقاع الحجز التنفيذي على العقار (ارض) رقم ٢٩٧٧ البالغ مساحتها ٢,٤١١,١٢ قدم مربع بمنطقة جبل علي الاولى بإمارة دبي المرهون للبنك الطالب والملوك للمطلوب ضدها الاولى وتثمينه وبيعه بالمزاد العلني لتحصيل حقوق الطالب قبل المطلوب ضدهم المقدرة بمبلغ ١,٢٩٦,٤٢٩,١٦ درهم (مليون ومائتان وستة وتسعين الف واربعمائة وتسعة وعشرين درهم ستة عشر فلسا) من حصيلة البيع وما يستجد عليها من فوائد قانونية حتى تاريخ البيع النهائي طبقا لاحكام القانون والمادتين (٢٥) و (٢٦) وما بعدهما من قانون الرهن التأميني رقم ١٤ لسنة ٢٠٠٨ بإمارة دبي. طالب الإعلان : بنك المشرق - ش م ع - صفته بالقضية : طالب التنفيذ ويمثله : محمد عيسى سلطان السويدي - صفته بالقضية : وكيل ، المطلوب إعلانهما : ١- اوربيت هولدينجز ليمتد ويمثلها مالكها / هيمال فالابهداس تهاكار وسوريش فالابهداس تاكار ٢-سيفين ستار كوموديتيز - م د م س - صفتهما بالقضية : منفذ ضدهما - مجهول محل الإقامة. موضوع الإعلان : نعلنكم بانه تم الحجز على أموالكم الخاصة وهي عبارة عن ارض بمنطقة : جبل علي الاولى - رقم الارض ٢٩٧٧ - رقم البلدية : ٠ - ٥٩١ المساحة : ٢٢٤ متر مربع ، وفاء للمبلغ المطالب به (١٢٩٦٤٢٩) درهم وذلك للعلم بما جاء ونفاذ مفعوله قانونا.

رئيس الشعبة

محاكم دبي
محاكم دبي الابتدائية

العدد ١٣١٧٧ بتاريخ ٢٠٢١/٣/١

اعلان بالنشر
في الدعوى ٥١٨٣/٢٠٢٠/١٦ تجاري جزئي

موضوع الدعوى : المطالبة بالزام المدعي عليها بمبلغ وقدره (٢,٧٠٠,٠٠٠,٠٠ درهم) والرسوم والمصاريف واتعاب المحاماة والفائدة ١٢٪ من تاريخ الإستحقاق وحتى السداد التام وشمول الحكم بالنفاذ المعجل بلا كفالة.
طالب الإعلان : الفهيم لاينز - ش ذ م م - صفته بالقضية : مدعي عليه
ويمثله : مها علي إسماعيل علي الفهيم - صفته بالقضية : وكيل
المطلوب إعلانهم : ٢- شركة لاجاليا ريتيل - ذ م م ٤- ان جيه اتش ليميتد ٦-شركة براجما لايف ستايل مانجمنت ليمتد - صفتهم بالقضية : الخصم المدخل - مجهولي محل الإقامة
موضوع الإعلان : قد أقام عليك الدعوى وموضوعها المطالبة بالزام المدعي عليها بمبلغ وقدره (٢,٧٠٠,٠٠٠,٠٠ درهم) والرسوم والمصاريف واتعاب المحاماة والفائدة ١٢٪ من تاريخ الإستحقاق وحتى السداد التام وشمول الحكم بالنفاذ المعجل بلا كفالة. وحددت لها جلسة يوم الاربعاء الموافق ٢٠٢١/٣/٢٤ الساعة ٨,٣٠ ص في قاعة التقاضي عن بعد لذا فأنت مكلف بالحضور أو من يمثلك قانونيا وعليك بتقديم ما لديك من مذكرات او مستندات للمحكمة قبل الجلسة بثلاثة أيام على الأقل

رئيس القسم

محاكم دبي
محاكم دبي الابتدائية

العدد ١٣١٧٧ بتاريخ ٢٠٢١/٣/١

اعلان حكم بالنشر
في الدعوى رقم ٢٧٠/٢٠٢١/١١ مدني جزئي

موضوع الدعوى : المطالبة بالزام المدعي عليه بمبلغ وقدره (٦٧٧٠ درهم) والرسوم والمصاريف واتعاب المحاماة والفائدة ١٢٪ من تاريخ رفع الدعوى وحتى السداد التام وشمول الحكم بالنفاذ المعجل بلا كفالة.
طالب الإعلان : شركة الخزنة للتأمين - شركة مساهمة عامة - صفته بالقضية : مدعي
المطلوب إعلانه :١- رفيق بالياتازات عبدالكريم بالياتازات محمد عبدالكريم - صفته بالقضية : مدعي عليه. موضوع الإعلان : نعلنكم بان المحكمة حكمت بجلستها المنعقدة بتاريخ ٢٠٢١/٢/٢٤ في الدعوى المذكورة أعلاه لصالح/ شركة الخزنة للتأمين - شركة مساهمة عامة الزام المدعي عليه بان يؤدي للمدعية مبلغ ٦,٧٧٠ درهم والفائدة القانونية بواقع ٩٪ من تاريخ صيرورة هذا القرار وحتى تمام السداد والزمته الرسوم والمصاريف وخمسمائة درهم مقابل اتعاب المحاماة. حكما بمثابة الحضوري قابلا للاستئناف خلال ثلاثين يوما اعتبارا من اليوم التالي لنشر هذا الاعلان صدر باسم صاحب السمو الشيخ محمد بن راشد بن سعيد آل مكتوم حاكم دبي وتلى علنا.

رئيس القسم

محاكم دبي
محاكم دبي الابتدائية

العدد ١٣١٧٧ بتاريخ ٢٠٢١/٣/١

اعلان أمر أداء بالنشر
٤٢٦٧/٢٠٢٠/٦٠ أمر أداء

تفاصيل الإعلان بالنشر
الى المدعي عليه / ١- دايمر للمقاولات - ذ م م
بما ان المدعي / فخري واخوانه لتجارة المكيبفات ذ م م ويمثلها السيد/ فخر الدين ديوان اصغر علي - ويمثله / عادل عبدالله خميس المعمري
قررت محكمة دبي الابتدائية بتاريخ ٢٠٢٠/١٠/١١ أولا / بانفاذ العقد التجاري المبرم بين الطرفين. ثانيا بالزام المدعي عليها دايمر للمقاولات ذ م م بان تؤدي للمدعية فخري واخوانه لتجارة المكيبفات ذ م م مبلغ ٤٢٥٥٥ درهم اثنان واربعون الف وخمسمائة وخمسة وخمسون درهم والفائدة القانونية بواقع ٩٪ سنويا من تاريخ المطالبة القضائية في ٢٠٢٠/٧/٦ وحتى السداد التام وبالرسوم والمصروفات ومبلغ خمسمائة درهم مقابل اتعاب المحاماة. ولكم الحق في إستئناف الأمر خلال ١٥ يوم من اليوم التالي لنشر هذا الاعلان.

رئيس القسم

محاكم دبي
محاكم دبي الابتدائية

العدد ١٣١٧٧ بتاريخ ٢٠٢١/٣/١

اعلان بالنشر
١١١/٢٠٢١/١١ مدني جزئي

تفاصيل الإعلان بالنشر
إلى المدعي عليه : ١- جيسبال سينغ سيرها - مجهول محل الإقامة
بما ان المدعي : حمدان الشامسي للمحاماة والإستشارات القانونية
قد أقام عليك الدعوى وموضوعها المطالبة بالزام المدعي عليه بمبلغ وقدره (١٣٢٠٠٠ درهم) والرسوم والمصاريف واتعاب المحاماة والفائدة بواقع ٩٪ من تاريخ المطالبة وحتى السداد التام. وحددت لها جلسة يوم الاربعاء الموافق ٢٠٢١/٣/٣ الساعة ٨,٣٠ صباحا في قاعة التقاضي عن بعد لذا فأنت مكلف بالحضور أو من يمثلك قانونيا وعليك بتقديم ما لديك من مذكرات او مستندات للمحكمة قبل الجلسة بثلاثة أيام على الأقل.

رئيس القسم

محاكم دبي
محاكم دبي الابتدائية

العدد ١٣١٧٧ بتاريخ ٢٠٢١/٣/١

اعلان بالنشر
١٦/٢٠٢١/٢٥٤ تجاري جزئي

تفاصيل الإعلان بالنشر
إلى المدعي عليه : ١- سجاد احمد محمود يوسف خان ، ٢-عادل أمين محمد أمين - مجهولي محل الإقامة ، بما ان المدعي : شركة الهوبلي للوساطة التجارية - ذ م م قد أقام عليك الدعوى وموضوعها المطالبة بالزام المدعي عليهم بان يؤدوا للمدعية بالتضامم والإنفراد مبلغ (٢١٥,٠٠٠) دولار "مائتان وخمسة عشر الف دولار" ما يعادل مبلغ (٧٩٠,٠٣٠) درهم (سبعمائة وتسعون الف وثلاثون درهم) مع الفائدة بواقع ٩٪ من تاريخ الإستحقاق الحاصل في ٢٠١٧/٧/٢٠ م حتى السداد التام. وحددت لها جلسة يوم الأحد الموافق ٢٠٢١/٣/٧ الساعة ٩,٣٠ صباحا في قاعة التقاضي عن بعد لذا فأنت مكلف بالحضور أو من يمثلك قانونيا وعليك بتقديم ما لديك من مذكرات او مستندات للمحكمة قبل الجلسة بثلاثة أيام على الأقل.

رئيس القسم

United Arab Emirates
Ministry of Justice

Date 01/ 03/ 2021 Issue No : 13177
Notification by Publication for a Defendant
Before Case Management Office
Sharjah Federal Civil Court of First Instance
Case no. SHCFICIREA2021/0000948 / Civil (Partial)

To Defendant: HAJEL JOVER JONDONERO
Unknown Place of Residence: Sharjah "investigation report attached"
Notification by publication in Arabic & English
The Plaintiff: RAHMA HASSAN MURAD ALBLOUSHI - UAE national filed a case against HAJEL JOVER JONDONERO , Philippines national, requesting the following:
1) To bind the defendant with an amount of AED (13,000).
2) To bind the defendant with the expenses and attorney fees.
You are requested to present on 10/03/2021 before Case Management Office, Sharjah Federal Civil Court of First Instance office no. (Office of Case admin no.4) in person or to be represented by a legal attorney. To submit a Plea with the entire document attached within 10 days of the publication in order to consider the above-mentioned case number in your capacity as a Defendant.

Director of Legal Services
Hamdah Mohamed Hassan Ali Al Ali

United Arab Emirates
Ministry of Justice

Date 01/ 03/ 2021 Issue No : 13177
Notification of Judgment of Case
No SHCRCIPOR2020/0005860; Commercial Partial

Sent to : The Defendant :Krona Iron Trade N/A
Sharjah industrial City 6. behind Third Industrial Street Shubra No. 1, King of Ali bin Saeed bin Humaid 0504829501-065437366
As per the above-mentioned case, filed by
The Plaintiff: Clever International Trading FZE
Notifying you that the below-mentioned judgment has been delivered against you and you have the right to appeal such judgment before the Sharjah Court the Civil Court of First instance, within a period of 30 days starting from the day following the date of your notification, if failed to submit the papers of the appeal of the judgment delivered within the mentioned period, then The judgment shall be final against you and legal measures will be taken to execute the same
Judgment:- The court determined as if in presence of the defendant : To oblige the defendant to pay the plaintiff an amount of 156497.84 dirham with interest at a rate of 5% from the date of filing the case until full payment, provided that the interest does not exceed the amount adjudicated together with paying the prescribed fees and expenses

Muhammad Hussain Al Mahdi
Sharjah Court Civil Court of First Instance

محاكم دبي
محاكم دبي الابتدائية

العدد ١٣١٧٧ بتاريخ ٢٠٢١/٣/١

اعلان بالنشر
٣٦٣/٢٠٢٠/١٠٥ احوال نفس غير مسلمين

تفاصيل الإعلان بالنشر
إلى المدعي عليه : ١- بيبين بابين بابو - مجهول محل الإقامة
بما ان المدعي : لياه اليزابث فارغيس
قد أقام عليك الدعوى وموضوعها المطالبة بتطليق المدعية وسداد نفقة الى المدعية ١٠٠,٠٠٠ درهم ورد المهر البالغ ١٠,٠٠,٠٠٠,٠٠ روبية هندية أي ما يعادل على الدرهم الإماراتي ٤٩,٧٢٩,٠٨ درهم والرسوم والمصاريف واتعاب المحاماة.
وحددت لها جلسة يوم الاحد الموافق ٢٠٢١/٣/٢٨ الساعة ٩,٣٠ صباحا في قاعة التقاضي عن بعد لذا فأنت مكلف بالحضور أو من يمثلك قانونيا وعليك بتقديم ما لديك من مذكرات او مستندات للمحكمة قبل الجلسة بثلاثة أيام على الأقل.

رئيس القسم

محاكم دبي
محاكم دبي الابتدائية

العدد ١٣١٧٧ بتاريخ ٢٠٢١/٣/١

اعلان حكم بالنشر
في الدعوى رقم ٥٠٣١/٢٠٢٠/١٦ تجاري جزئي

موضوع الدعوى : المطالبة بالزام المدعي عليه بمبلغ وقدره (٣٥٨,٩١٩ .٥٤ درهم) والرسوم والمصاريف واتعاب المحاماة والفائدة القانونية بواقع ١٢٪ من تاريخ المطالبة وحتى السداد التام.
طالب الإعلان : بنك المشرق (شركة مساهمة عامة) - صفته بالقضية : مدعي
المطلوب إعلانه : ١- محبوب علي بيك - صفته بالقضية : مدعي عليه - مجهول محل الإقامة
موضوع الإعلان : نعلنكم بان المحكمة حكمت بجلستها المنعقدة بتاريخ ٢٠٢١/١/٢٥ في الدعوى المذكورة أعلاه لصالح/ بنك المشرق (شركة مساهمة عامة) بالزام المدعي عليه بان يسدد للبنك المدعي مبلغا وقدره ٥٤. ٣٥٨,٩١٩ درهم (ثلاثمائة وثمانية وخمسون الف وتسعمائة وتسعة عشر درهما واربعة وخمسون فلسا) مضافا اليه فائدة قانونية بسيطة قدرها ٥٪ سنويا ، اعتبارا من تاريخ المطالبة القضائية الحاصل في ٢٠٢٠/١٢/٢٠ وحتى تمام السداد والزمت المدعي عليه المصاريف ومبلغ خمسمائة درهم مقابل اتعاب المحاماة. حكما بمثابة الحضوري قابلا للاستئناف خلال ثلاثين يوما اعتبارا من اليوم التالي لنشر هذا الاعلان صدر باسم صاحب السمو الشيخ محمد بن راشد بن سعيد آل مكتوم حاكم دبي وتلى علنا.

رئيس القسم

محاكم دبي
محاكم دبي الابتدائية

العدد ١٣١٧٧ بتاريخ ٢٠٢١/٣/١

تفاصيل الإعلان بالنشر
٢٠٢١ / ١٢ تجاري كلي

إلى المدعى عليه / 1- اليكابريل لحيانىمجهول محل الإقامة
بما أن المدعى / جيبيز للمقاولات(ش. ذ. م. م)
قد أقام عليك الدعوى وموضوعها 1: بصحة ونفاذ عقد التنازل المؤرخ في 18 سبتمبر 2008 عن القطعة رقم 597-685 والمنشآت المقامة عليها و الكائنة بمنطقة دبي للاستثمار (العين المؤجرة) للمستأجرين من قبل المدعي عليها الأولي لصالح المدعي عليهم الثاني والثالث وتسجيلها باسم البنك المدعي لدى المدعي عليها الأولي وتسليمهم القطعة وما عليها وتنفيذ عقود التنازل وملحقاته وتسجيلها في السجل المعد لذلك لدى دائرة الأراضي والأملاك وذلك لصلحة البنك المدعي أصلياً.
2 : إلزام المدعي عليهم بالرسوم والمصاريف وأتعاب المحاماة. وحددت لها جلسة يوم الثلاثاء الموافق 09-03-2021 الساعة 09:30 صباحا في قاعة التقاضي عن بُعد BUILDING_&DESC لذا فأنت مكلف بالحضور أو من يمثلك قانونيا و عليك بتقديم ما لديك من مذكرات أو مستندات للمحكمة قبل الجلسة بثلاثة أيام على الاقل.

رئيس القسم

حكومة دبي
محاكم دبي

العدد ١٣١٧٧ بتاريخ ٢٠٢١/٣/١

اعلان بالنشر
(٢٠٢٠/١٩٠٨)

رقم المحرر 2020/1/214624
مقدم من : أميكس (الشرق الاوسط) ش.م.ب (م)- الإمارات - المنذرة
ضد : عبدالحميد الشاذلي بلحولة - تونسي الجنسية
أولا : المنذرة فرع لشركة خليجية أسست في إمارة دبي بموجب الرخصة التجارية رقم 659563 الصادرة عن دائرة التنمية الإقتصادية في حكومة دبي وتعمل في مجال عمليات التمويل. وكانت من قبل تسمى/ أمريكان إكسبريس. ثانيا / بتاريخ 2012/7/11 اصدر المنذر اليه للمنذرة الشيك رقم 118 بمبلغ / 21.000 الف درهم (واحد وعشرون الف درهم) المسحوب على بنك ابوظبي الوطني فرع الكورنيش - أبوظبي. وعند تقديم الشيك للبنك لصرفه ارتد بدون صرف لعدم وجود رصيد قائم للحسب. وفقا لإفادة البنك المؤرخة 2012/7/12. لذلك ، تنبه المنذرة على المنذر اليه بسداد مبلغ / 21.000 الف درهم (واحد وعشرون الف درهم) والفوائد القانونية 9% من تاريخ الاستحقاق في 2012/7/11 حتى السداد خلال اسبوع من تاريخ الإعلان بالنشر.

الكاتب العدل

دولة الإمارات العربية المتحدة
وزارة العدل
محكمة الشارقة الاتحادية الابتدائية

العدد ١٣١٧٧ بتاريخ ٢٠٢١/٣/١

وزارة العدل - محكمة الشارقة الإبتدائية الاتحادية
قسم الحجوزات التنفيذي (نشرا)
إخطار بالحجز التنفيذي (نشرا)
في القضية التنفيذية رقم 216 **لسنة** 2020

الى المنفذ ضدها/الشيخة فاطمة راشد بن حميد القاسمي

لصالح المنفذ له/سارة لمقاولات البناء - ذ م م

قررت المحكمة (دائرة التنفيذ) في القضية التنفيذية 216 لسنة 2020 ، إعلامكم بأنه تم توقيع الحجز التنفيذي على العقارين قطعة رقم 1446 ملك والقطعة رقم 1447 ملك بمنطقة مويلح تجارية بإمارة الشارقة ، لذلك يتوجب عليكم مراجعة محكمة الشارقة الإبتدائية الإتحادية قسم الحجوزات والبيوع خلال سبعة أيام من تاريخ الإعلان. وفي حال تخلفكم عن الحضور في الميعاد والتاريخ المحدد فإن المحكمة ستباشر إجراءات البيع في غيابكم.

عن / رئيس قسم الحجوزات والبيوع
محكمة الشارقة الاتحادية الابتدائية

الامارات العربية المتحدة
وزارة العدل

العدد ١٣١٧٧ بتاريخ ٢٠٢١/٣/١

اعلان مدعي عليه بالنشر باللغة العربية والإنجليزية
في الدعوى 0000949 / FUCFICICOM2020 ، **تجاري (كلي)**

الى المدعي عليه : دلتا لمقاولات البناء مؤسسة فردية ويمثلها مالكها ومديرها المسؤول لاورنس هيرالد بيربرت جورج بيربرت

نعلمكم بان المدعي / مجموعة النعيمي - ش ذ م م

قد أقام الدعوى المذكورة ، لذا يجب عليكم الحضور امام مكتب إدارة الدعوى بمحكمة الفجيرة ، المحكمة الإبتدائية المدنية الموافق 2021/3/8 الساعة 9 صباحا لتقديم ما لديكم من دفاع ومستندات ، وفي حالة عدم حضوركم أو إرسال وكيل معتمد ينوب عنكم فإن المحكمة ستباشر الإجراءات القانونية في غيابكم.

حرر بتاريخ : 2021/2/22 / حرر بواسطة الموظف
مركز سعادة المتعاملين

القاضي / سرحان السيد عبد العاطي
محكمة الفجيرة
المحكمة الإبتدائية المدنية

إعلان بالنشر
للحضور أمام الخبرة

العدد١٣١٧٧ بتاريخ ٢٠٢١/٣/١

في الدعوى رقم 3115 **لسنة** 2020 **تجاري جزئي - عجمان**

المدعي عليها : شبال وورد ذ م م (شبال ذا بريزدنسي) (ليس له عنوان معلوم)

نحيطكم علما أنه تم انتدابنا خبير حسابي في الدعوى أعلاه والمرفوعة ضدكم من (نورة عبدالله احمد عبيد الشامسي) وعليه فانتم مكلفين او من يمثلكم قانونا بحضور اجتماع الخبرة المقرر عقده يوم الإثنين الموافق 2021/3/8 وذلك الساعة الثالثة مساءا (3.00م) وسيكون الإجتماع عن بعد عبر الإنترنت تنفيذا لتعليمات وزارة الصحة بالحد من الإجتماعات لدواعي وباء فيرس كورونا والاجتماع في الموعد المحدد عبر الرابط التالي :

Mohamed Amer is inviting you to a scheduled Zoom meeting
Topic : Mohamed Amer s Zoom Meeting
Time : Mar 8, 2021 03:00 pm Dubai
Join Zoom Meeting :
https://us04web.zoom.us/j/72423945287?pwd=M29wc0R3SmJ5U3ZWMVM0VDF5QmM2QT09
Meeting ID : 724 2394 5287
Passcode : 9hp0q8

يرجى الحضور بالموعد وتقديم المستندات المؤيدة لدفاعكم بالدعوى أعلاه على أن تكون المستندات مرتبة ومترجمة للغة العربية وإحضار الأصول للاطلاع عليها. علما بأنه في حال تخلفكم عن الحضور فإن الخبرة ستباشر أعمالها وفقا للصلاحيات المخولة لها قانونا. للتواصل مع الخبير : هاتف رقم - 0524379029

الخبير المنتدب / محمد عبدالمحسن عامر
قيد رقم 619

اعلان لحضور
اجتماع الخبرة المحاسبية

العدد١٣١٧٧ بتاريخ ٢٠٢١/٣/١

في الدعوى رقم 2020/4184 **تجاري جزئي**

يعلن الخبير / عامر علي إبراهيم القرقاوي المنتدب في الدعوى المذكورة أعلاه بموجب الحكم الصادر عن عدالة هيئة محكمة دبي الموقرة بتاريخ 2021/2/7 المرفوعة من المدعي / شركة الموارد التجارية الإماراتية ذ م م يعلن الخبير المحاسبي المدعي عليها / باريس غاليري ش ذ م م رقم السجل الإقتصادي 10791123 ورقم الرخصة المحلي 231158 الصادرة من دائرة التنمية الإقتصادية - دبي او من يمثلها لحضور اجتماع الخبرة المحاسبية يوم الأربعاء الموافق 2021/3/10 الساعة الثانية عشر ظهرا بمقر مكتبنا الكائن بمنطقة وادي الصفا 3 - شارع 17 - مبنى بلازو فينيزيا هولدينج ليمتد - مكتب رقم 201 وإحضار كافة الوثائق والمستندات التي تؤيد موقفكم في الدعوى ، حتى نستطيع أداء المهمة الموكلة لنا وفقا للقواعد والأصول وفي الوقت المحدد. للإستفسار الإتصال على الرقم 3344335-04

عامر علي القرقاوي
الخبير المحاسبي / رقم القيد لدى محاكم دبي : 41

حكومة دبي
محـــاكم دبـــي

العدد ١٣١٧٧ بتاريخ ٢٠٢١/٣/١

انذار عدلي بالنشر
رقم (2021/1905)

المنذر : نورية محمد علي الوزان

بوكالة المحاميان : احمد كشواني وحسن كشواني

المنذر اليه : ملتيسرف للأعمال الفنية - ش ذ م م - (مجهول محل الإقامة)

الموضوع :- ينبه المخطر المخطر اليه بما يلي : أولا : سداد مبلغ وقدره 36.261 (ستة وثلاثون الفا ومائتي وواحد وستون درهما) والمستحق في ذمته مقابل إيجار الوحدة المذكورة خلال ثلاثون يوما من تاريخ استلام هذا الإنذار ، ثانيا : إذا لم يلتزم المنذر اليه بسداد المبلغ في غضون ثلاثون يوما ستضطر المنذرة لاتخاذ كافة الإجراءات القانونية ضدكم بما فيها طلب إخلاء العين المؤجرة والإلزام بسداد المبالغ المترصدة في ذمتكم حتى تاريخ الإخلاء التام على ان تكون كافة الرسوم والمصاريف واتعاب المحاماة على عاتقكم وذلك لعدم تنفيذ ما تم الإتفاق عليه بموجب العقد المبرم معكم.

الكاتب العدل

حكومة دبي
محـــاكم دبـــي

العدد ١٣١٧٧ بتاريخ ٢٠٢١/٣/١

انذار عدلي بالنشر
رقم (2021/1903)

المنذر : نورية محمد علي الوزان

بوكالة المحاميان : احمد كشواني وحسن كشواني

المنذر اليه : دي سي اس لخدمات الشحن - ش ذ م م (مجهول محل الإقامة)

الموضوع :- ينبه المخطر المخطر اليه بما يلي : أولا : سداد مبلغ وقدره 44.433 (اربعة واربعون الفا واربعمائة وثلاثة وثلاثون درهما) والمستحق في ذمته مقابل إيجار الوحدة المذكورة خلال ثلاثون يوما من تاريخ استلام هذا الإنذار ، ثانيا : إذا لم يلتزم المنذر اليه بسداد المبلغ في غضون ثلاثون يوما ستضطر المنذرة لاتخاذ كافة الإجراءات القانونية ضدكم بما فيها طلب إخلاء العين المؤجرة والإلزام بسداد المبالغ المترصدة في ذمتكم حتى تاريخ الإخلاء التام على ان تكون كافة الرسوم والمصاريف واتعاب المحاماة على عاتقكم وذلك لعدم تنفيذ ما تم الإتفاق عليه بموجب العقد المبرم معكم.

الكاتب العدل

حكومة دبي
محـــاكم دبـــي

العدد ١٣١٧٧ بتاريخ ٢٠٢١/٣/١

انذار عدلي بالنشر
رقم (2021/1899)

المنذرة / ماسة الإمارات الزرقاء لتركيب المواد العازلة - ش ذ م م

بوكالة المحامية / امل خميس

المنذر اليها / زينب تقي - (مجهول محل الإقامة)

تنذر المنذرة ، المنذر اليها بضرورة سداد مبلغ وقدره (215.000) درهم (مائتان وخمسة عشر الف درهم) لها في موعد اقصاه خمسة ايام من تاريخ نشر هذا الإنذار ، وفي حالة عدم السداد ، ستضطر المنذرة الى استصدار أمر أداء ضد المنذر اليها بأداء مبلغ وقدره 215.000 درهم (مائتان وخمسة عشر الف درهم) مع تحميلها كافة الرسوم والمصاريف والاتعاب مضافا للفائدة السنوية القانونية بمعدل 12% من تاريخ الاستحقاق لحد السداد التام.

الكاتب العدل

الشئون الفنية والتعاون الدولي
ادارة الكاتب العدل والتصديقات
الكاتب العدل- خورفكان

العدد١٣١٧٧ بتاريخ ٢٠٢١/٣/١

اعـــلان

تقدم الي انا الكاتب العدل بادارة الكاتب العدل والتصديقات- خورفكان : السيد/ عبدالقادر ادريس علي دهالي ، الجنسية : بنغلاديش وطلب التصديق على محرر يتضمن (تنازل) في حصته البالغة ١٠٠٪ في الاسم التجاري نور الخور لتنجيد وتلبيس مقاعد السيارات ، نشاط الرخصة تنجيد مقاعد المركبات والمرخص من دائرة التنمية الاقتصادية في خورفكان رخصة تجارية رقم ٧٦٠٧٤٥ الصادرة بتاريخ ٢٠١٨/٣/١٨ في دائرة التنمية الإقتصادية بخورفكان. الى السيد/ ادم عبدالله مراد عبدالله البلوشي ، الجنسية : الإمارات. ليكن معلوما للجميع بان الكاتب العدل في مدينة خورفكان سيقوم بالتصديق على توقيعات ذوي الشأن في المحرر المذكور بعد انقضاء اسبوعين من تاريخ نشر هذا الاعلان.

مكتب الكاتب العدل خورفكان
عبيد الرولي

الامارات العربية المتحدة
وزارة العدل

العدد ١٣١٧٧ بتاريخ ٢٠٢١/٣/١

إعلان منفذ ضده بالنشر
محكمة الشارقة - محكمة التنفيذ المدنية - الصقر لتجارة الكيماويات - ذ م م
إخطار دفع في القضية رقم 0003614/ SHCEXCILABMIN2020 **عمالي (جزئي)**

إلى المحكوم عليه : الصقر لتجارة الكيماويات - ذ م م

حيث انه بتاريخ قد صدر الحكم المرفق صورة عنه ضدك لصالح المدعي

المنفذ عبدالناصر كوداكاتو ابراى كوداكاتو

في القضية المشار اليها أعلاه

وبما أن المحكوم له المذكور قد تقدم بطلب لتنفيذ الحكم المذكور ودفع الرسم المحدد لذلك ، وبما ان الحكم المطلوب تنفيذه كالآتي : المجموع الكلي شاملا الرسوم والمصاريف 230500 درهم. لذلك انت مكلف بتنفيذ ما جاء في السند التنفيذي المشار اليه أعلاه خلال (15) يوما من تاريخ إعلانك / إعلانكم بهذا الإخطار. وفي حالة تخلفك (م) عن ذلك فإن المحكمة ستتخذ بحقك إجراءات التنفيذ الجبري المقررة قانونا.

القاضي / احمد طلعت عبدالصادق محمد
محكمة الشارقة / محكمة التنفيذ المدنية

الامارات العربية المتحدة
وزارة العدل

العدد ١٣١٧٧ بتاريخ ٢٠٢١/٣/١

إعلان مدعي عليه بالنشر
لدى مكتب إدارة الدعوى محكمة الشارقة المحكمة الإبتدائية المدنية الإتحادية
في الدعوى رقم 0000948/ SHCFICIREA2021 **مدني (جزئي)**

إلى المدعي عليه : هاجيل جوفير جوندونيرو

مجهول محل الإقامة : الشارقة "مرفق التحري"

اعلان بالنشر باللغتين العربية والانجليزية

رفعت المدعية / رحمه حسن مراد البلوشي - إماراتية الجنسية ضد المدعي عليها / هاجيل جوفير جوندونيرو - فلبينية الجنسية ، تطالب فيها بالتالي :

١) الزام المدعي عليه بدفع مبلغ (١٣,٠٠٠) درهم

٢) الزام المدعي عليه بدفع الرسوم والمصروفات واتعاب المحاماة

انت مكلف بالحضور بجلسة ٢٠٢١/٣/١٠ امام مكتب إدارة الدعوى محكمة الشارقة المحكمة الإبتدائية المدنية - مكتب رقم (مكتب مدير الدعوى رقم ٤) شخصيا او بواسطة وكيل معتمد - وتقديم مذكرة جوابية على الدعوى مرفقا بها كافة المستندات وذلك خلال مدة لا تزيد على عشرة ايام من تاريخ النشر وذلك للنظر في الدعوى المذكور رقمها اعلاه - بوصفك مدعي عليه. حرر بتاريخ ٢٠٢١/٢/١٨ م

مدير الخدمات القضائية

حكومة دبي
محـــاكم دبـــي

العدد ١٣١٧٧ بتاريخ ٢٠٢١/٣/١

انذار عدلي بالنشر
رقم (2021/1901)

المنذر : نورية محمد علي الوزان

بوكالة المحاميان : احمد كشواني وحسن كشواني

المنذر اليه : انفينت امبايرللتجارة العامة - ش ذ م م - (مجهول محل الإقامة)

الموضوع :- ينبه المخطر المخطر اليه بما يلي : أولا : سداد مبلغ وقدره 57.699 (سبعة وخمسون الفا وستمائة وتسعة وتسعون درهما) والمستحق في ذمته مقابل إيجار الوحدة المذكورة خلال ثلاثون يوما من تاريخ استلام هذا الإنذار ، ثانيا : إذا لم يلتزم المنذر اليه بسداد المبلغ في غضون ثلاثون يوما ستضطر المنذرة لاتخاذ كافة الإجراءات القانونية ضدكم بما فيها طلب إخلاء العين المؤجرة والإلزام بسداد المبالغ المترصدة في ذمتكم حتى تاريخ الإخلاء التام على ان تكون كافة الرسوم والمصاريف واتعاب المحاماة على عاتقكم وذلك لعدم تنفيذ ما تم الإتفاق عليه بموجب العقد المبرم معكم.

الكاتب العدل

حكومة دبي
محـــاكم دبـــي

العدد ١٣١٧٧ بتاريخ ٢٠٢١/٣/١

انذار عدلي بالنشر
رقم (2021/1906)

المنذر : أرايه إل جي للأعمال الفنية - مؤسسة فردية - لمالكها راشد عمر راشد سعيد الجروان - بوكالة المحاميان : احمد كشواني وحسن كشواني

المنذر اليه : ناشيونال جلف للإنشاءات - ش ذ م م - (مجهول محل الإقامة)

الموضوع :- ينبه المخطر المخطر اليه بما يلي : أولا : بسرعة سداد المبلغ قيمة الشيك (400.000) درهم (اربعمائة الف درهم) و 9% فوائد قانونية من تاريخ استحقاق الشيك وحتى تاريخ السداد التام وذلك في موعد أقصاه خمس أيام من تاريخ الإنذار وإلا ستضطر المنذرة الى اتخاذ كافة الإجراءات القانونية ضدكم على ان تكون كافة الرسوم والمصاريف واتعاب المحاماة على عاتقكم وذلك لعدم تنفيذ ما تم الإتفاق عليه بموجب العقد المبرم معكم.

الكاتب العدل

وزارة العدل
الشئون الفنية والتعاون الدولي
ادارة الكاتب العدل والتصديقات

العدد ١٣١٧٧ بتاريخ ٢٠٢١/٣/١

اعلان بالنشر

المرجع : ٢٤٠

ليكن معلوما للجميع بان السيد/ عبدالله جميل تللو النشواتى ، الجنسية : سوريا ، يرغب في البيع والتنازل عن كامل حصته البالغة ١٠٠٪ وذلك الى السيد: محمد مزنو محمد ابو طيب - الجنسية : بنغلاديش ، في الرخصة المسماة (كافتيريا فروج التنور) تأسست بإمارة الشارقة بموجب رخصة رقم (٧٤٧٠٤١) الصادرة من دائرة التنمية الإقتصادية بالشارقة. تعديلات اخرى :

وعملابنص المادة (١٤) فقرة (٥) من احكام القانون الاتحادي رقم (٤) لسنة ٢٠١٣ في شان الكاتب العدل . فقد اقتضى نشر هذا الاعلان للعلم وانه سوف يتم التصديق على الاجراء المشار اليه بعد اسبوعين من تاريخ هذا الاعلان فمن لديه اي اعتراض حيال ذلك عليه مراجعة مكتب الكاتب العدل المذكورة لاتباع الاجراءات القانونية

الكاتب العدل
تسهيل السعادة سمنان

وزارة العدل
الشئون الفنية والتعاون الدولي
ادارة الكاتب العدل والتصديقات

العدد ١٣١٧٧ بتاريخ ٢٠٢١/٣/١

اعلان بالنشر

المرجع : ٦٠

ليكن معلوما للجميع بان السيد/محمد عمر شهزاد محمد عارف بهاتي ، الجنسية باكستان ، يرغب في البيع والتنازل عن كامل حصته البالغة ٥٠٪ وذلك الى السيد: نعمان محمد عارف بطي ، الجنسية : باكستان ، في الرخصة المسماة (ملحمة الحيرة) والتي تأسست بإمارة الشارقة بموجب رخصة رقم (٧٢٩٤٧٦) الصادرة من دائرة التنمية الإقتصادية في الشارقة. تنازل صاحب الرخصة لاخر.

وعملابنص المادة (١٤) فقرة (٥) من احكام القانون الاتحادي رقم (٤) لسنة ٢٠١٣ في شان الكاتب العدل . فقد اقتضى نشر هذا الاعلان للعلم وانه سوف يتم التصديق على الاجراء المشار اليه بعد اسبوعين من تاريخ هذا الاعلان فمن لديه اي اعتراض حيال ذلك عليه مراجعة مكتب الكاتب العدل المذكورة لاتباع الاجراءات القانونية

الكاتب العدل
مركز الصقر لخدمات رجال الأعمال

وزارة العدل
الشئون الفنية والتعاون الدولي
ادارة الكاتب العدل والتصديقات

العدد ١٣١٧٧ بتاريخ ٢٠٢١/٣/١

اعلان بالنشر

المرجع : ٦١

ليكن معلوما للجميع بان السيد/ حكيم خان ادى غل ، الجنسية افغانستان ، يرغب في البيع والتنازل عن كامل حصته البالغة ١٠٠٪ وذلك الى السيد: كاكي منكل ، الجنسية افغانستان ، في الرخصة المسماة (زهرة المصلي لمقاولات النجارة المسلحة) والتي تأسست بإمارة الشارقة بموجب رخصة رقم (٧٤٠٨١٣) الصادرة من دائرة التنمية الإقتصادية في الشارقة. تنازل صاحب الرخصة لاخر.

وعملابنص المادة (١٤) فقرة (٥) من احكام القانون الاتحادي رقم (٤) لسنة ٢٠١٣ في شان الكاتب العدل . فقد اقتضى نشر هذا الاعلان للعلم وانه سوف يتم التصديق على الاجراء المشار اليه بعد اسبوعين من تاريخ هذا الاعلان فمن لديه اي اعتراض حيال ذلك عليه مراجعة مكتب الكاتب العدل المذكورة لاتباع الاجراءات القانونية

الكاتب العدل
مركز الصقر لخدمات رجال الأعمال

الامارات العربية المتحدة
وزارة العدل

العدد ١٣١٧٧ بتاريخ ٢٠٢١/٣/١

مذكرة إعلان حكم بالنشر
صادرة من محكمة الشارقة - المحكمة الإبتدائية المدنية
في الدعوى رقم 0004967/ SHCFICILABMIN2020 **عمالي (جزئي)**

إلى : المحكوم عليه / الاستاذ لاعمال تنظيف المباني

نحيطكم علما بانه بتاريخ ٢٠٢١/١/١١ قد حكمت عليك هذه المحكمة في الدعوى بالرقم أعلاه لصالح / محمد سوجان مياه قاضي - بالتالي :

حكمت المحكمة بالزام المدعي عليها بان تؤدي للمدعي مبلغ ٤٩٠٠ درهم (فقط اربعة الاف وتسعمائة درهم) وتسليمه جواز سفره والزمتها المناسب من المصروفات وأعفت المدعي من نصيبه فيها ورفضت ما عدا ذلك من طلبات.

حكما قابلا للاستئناف خلال المدة القانونية.

القاضي/ حميد الدين سليمان خميس
محكمة الشارقة
المحكمة الابتدائية المدنية

محاكم دبي
محاكم دبي الابتدائية

العدد ١٣١٧٧ بتاريخ ٢٠٢١/٣/١

اعلان بالنشر
في الدعوى رقم ٦٠/٢٠٢٠/٥٥١٠ امر اداء

موضوع الدعوى : المطالبة باصدار الأمر بالزام المدعي عليهم بسداد مبلغ ٣٦٥٠٠٠ درهم والرسوم والمصاريف

طالب الإعلان : جي اف اس جلوبال للتجارة العامة - ش ذ م م - صفته بالقضية : مدعي

المطلوب إعلانهما : ١- شون للوساطة العقارية - ش ذ م م ٢-جنيد عطاء شيخ شيخ عطاء الله - صفته بالقضية : مدعي عليه - مجهولي محل الإقامة

موضوع الإعلان : طلب استصدار أمر أداء فقد قررت محكمة دبي الابتدائية بتاريخ ٢٠٢٠/١٢/١١ بالزام المعروض ضدهما بان يؤديا للطالب مبلغا ٣٦٥٠٠٠ درهم (ثلاثمائة وخمسة وستون الفا) مضافا اليه فائدة قانونية بسيطة قدرها ٩٪ اعتبارا من تاريخ تقديم الطلب حتى السداد التام والزمت المعروض ضدهما المصاريف ورفضت طلب النفاذ المعجل. ولكم الحق في إستئناف الأمر خلال ١٥ يوم من اليوم التالي لنشر هذا الاعلان.

رئيس القسم

محاكم دبي
محاكم دبي الابتدائية

العدد ١٣١٧٧ بتاريخ ٢٠٢١/٣/١

اعلان بالنشر
في الدعوى رقم ٦٠/٢٠٢٠/٤٢٨٣ امر اداء

موضوع الدعوى : المطالبة بالزام المستدعى ضدهم بان يؤدوا للمستدعية مبلغ وقدره ١٤٨,٠١٩.٣٠ درهم والفائدة القانونية بواقع ١٢٪ منذ تاريخ الإستحقاق المؤرخ بتاريخ ٢٠١٨/١/١٠ م حتى السداد التام مع شمول القرار بالنفاذ المعجل وبلا كفالة.

طالب الإعلان : بدر وشارما للخدمات الفنية - ش ذ م م - صفته بالقضية : مدعي

ويمثله : يوسف محمد احمد يوسف الحمادي - صفته بالقضية : وكيل

المطلوب إعلانهم : ١- شوبا انتريرز - ش ذ م م ٢-مارتين هورميسي هورميسي ماثيو ٣-سيباستين انتوني بيلي - صفته بالقضية : مدعي عليهم - مجهول محل الإقامة

موضوع الإعلان : طلب استصدار أمر أداء فقد قررت محكمة دبي الابتدائية بتاريخ ٢٠٢١/١/٦ بالزام المدعى عليهم بان يؤدوا بالتضامن للمدعية مبلغ مائة وثمانية واربعين الف وتسعة عشر درهم وثلاثين فلسا والفائدة القانونية بواقع ٥٪ سنويا من تاريخ الإستحقاق الحاصل في ٢٠٢٠/٤/٣٠ وحتى تمام السداد والزامهم بالمصروفات وبمبلغ الف درهم مقابل اتعاب المحاماة ورفضت طلب النفاذ لعدم وجود موجبا او مقتضى له. ولكم الحق في إستئناف الأمر خلال ١٥ يوم من اليوم التالي لنشر هذا الاعلان.

رئيس القسم

إعـــــلان

العدد١٣١٧٧ بتاريخ ٢٠٢١/٣/١

يرجى أخذ العلم بأن صيدلية الحكمة / اليحر - العين ، رقم الرخصة التجارية CN- 1542741 ، رقم المنشأة في هيئة الصحة أبوظبي (PF 2991) ستقوم بالغاء خدمة الضمان الصحي لديها ، فمن لديه أي إعتراض أو استفسار ، عليه التواصل على مع منشأتنا (صيدلية الحكمة) على الرقم 037666906

Announcement

Please be informed that Alhikma Pharmacy at Al Yaher, Al Ain, Commercial License No. (CN-1542741), HAAD Facility No. (PF 2991) would cancel its Health Insurance Scheme. He who has objections or inquiry about the same shall contact our Facility (Al Hikma Pharmacy) on No. 037666906

وزارة العدل
الشئون الفنية والتعاون الدولي
ادارة الكاتب العدل والتصديقات

العدد ١٣١٧٧ بتاريخ ٢٠٢١/٣/١

اعلان بالنشر

المرجع : ٢٣٩

ليكن معلوما للجميع بان السيد/ محمد يوسف شاه الحميد محمد يوسف - الهند الجنسية يرغب في البيع والتنازل عن كامل حصته البالغة ١٠٠٪ وذلك الى السيد/ جلال الدين عبدالجليل عبدالجليل - الهند الجنسية بالرخصة المسماة (مغسلة نور البوطينة) تأسست بإمارة الشارقة بموجب رخصة رقم (٥٧٠٩٠٤) الصادرة من دائرة التنمية الإقتصادية بالشارقة. تعديلات اخرى : لا يوجد.

وعملابنص المادة (١٤) فقرة (٥) من احكام القانون الاتحادي رقم (٤) لسنة ٢٠١٣ في شان الكاتب العدل . فقد اقتضى نشر هذا الاعلان للعلم وانه سوف يتم التصديق على الاجراء المشار اليه بعد اسبوعين من تاريخ هذا الاعلان فمن لديه اي اعتراض حيال ذلك عليه مراجعة مكتب الكاتب العدل المذكورة لاتباع الاجراءات القانونية

الكاتب العدل
تسهيل السعادة سمنان

محاكم دبي
محاكم دبي الابتدائية

العدد ١٣١٧٧ بتاريخ ٢٠٢١/٣/١

اعلان بالنشر
في الدعوى ٣٦٢/٢٠٢١/١٦ تجاري جزئي

موضوع الدعوى : المطالبة بالزام المدعي عليهما بمبلغ وقدره (١٥٠٠٠٠٠ درهم) والرسوم والمصاريف واتعاب المحاماة والفائدة ١٢٪ من تاريخ رفع الدعوى وحتى السداد التام.

طالب الإعلان : غفار داد لتجارة الوقود (ش ذ م م) - ويمثلها غفار داد محمد - صفته بالقضية : مدعي ، المطلوب إعلانه : ١- احمد نور سبين بادشاه - صفته بالقضية : مدعي عليه - مجهول محل الإقامة. موضوع الإعلان : قد أقام عليك الدعوى وموضوعها المطالبة بالزام المدعي عليهما بمبلغ وقدره (١٥٠٠٠٠٠ درهم) والرسوم والمصاريف واتعاب المحاماة والفائدة ١٢٪ من تاريخ رفع الدعوى وحتى السداد التام. وحددت لها جلسة يوم الاحد الموافق ٢٠٢١/٣/٧ الساعة ٨,٣٠ صباحا في قاعة التقاضي عن بعد لذا فأنت مكلف بالحضور أو من يمثلك قانونيا وعليك بتقديم ما لديك من مذكرات او مستندات للمحكمة قبل الجلسة بثلاثة أيام على الأقل.

رئيس القسم

محاكم دبي
محكمة التنفيذ

العدد ١٣١٧٧ بتاريخ ٢٠٢١/٣/١

اعلان بالنشر
في التنفيذ رقم ٢٠٧/٢٠٢١/٧٠٦ تنفيذ تجاري

موضوع التنفيذ : تنفيذ الحكم الصادر في الدعوى رقم ٢٠١٩/٥١٥ تجاري جزئي ، بسداد المبلغ المنفذ به وقدره (٢١٦٢٤٩,٨٠ درهم) ، شاملا للرسوم والمصاريف

طالب الإعلان : كينارس بروجيكت سوليوشنس - ش ذ م م - صفته بالقضية : طالب التنفيذ ، المطلوب إعلانهم : ١- اي تي سك جلف - ش م ح - صفتهم بالقضية : منفذ ضدهم. موضوع الإعلان : قد أقام عليك الدعوى التنفيذية المذكورة اعلاه والزامكم بدفع المبلغ المنفذ به وقدره (٢١٦٢٤٩,٨٠) درهم الى طالب التنفيذ او خزينة المحكمة. وعليه فان المحكمة ستباشر الاجراءات التنفيذية بحقك في حالة عدم الالتزام بالقرار المذكور خلال ١٥ يوما من تاريخ نشر هذا الاعلان.

رئيس الشعبة

محاكم دبي
محاكم دبي الابتدائية

العدد ١٣١٧٧ بتاريخ ٢٠٢١/٣/١

اعلان بالنشر
في الدعوى ٤٥١/٢٠٢١/١٦ تجاري جزئي

موضوع الدعوى : حل وتصفية الشركة المدعي عليها وأي فروع لها وتعيين مصفي للشركة تكون مهمته جرد وبيع موجودات الشركة واستيفاء حقوقها والوفاء بديونها واختصاص كل شريك فيها بمبلغ يتناسب مع حصته في رأس المال وتوزيع الربح والخسارة على الشركاء بالنسب المتفق عليه بالعقد

طالب الإعلان : عثمان عبدالله عثمان السويح - صفته بالقضية : مدعي

المطلوب إعلانهم : ١- السويح للتجارة العامة - ش ذ م م ٢-شركة ايست غيت مينا ايدوكيشن القابضة - ش.ش.و صفتهما بالقضية : مدعي عليهما

موضوع الإعلان : قد أقام عليك الدعوى وموضوعها حل وتصفية الشركة المدعي عليها وأي فروع لها وتعيين مصفي للشركة تكون مهمته جرد وبيع موجودات الشركة واستيفاء حقوقها والوفاء بديونها واختصاص كل شريك فيها بمبلغ يتناسب مع حصته في رأس المال وتوزيع الربح والخسارة على الشركاء بالنسب المتفق عليه بالعقد. وحددت لها جلسة يوم الثلاثاء الموافق ٢٠٢١/٣/٢ الساعة ٨,٣٠ صباحا في قاعة التقاضي عن بعد لذا فأنت مكلف بالحضور أو من يمثلك قانونيا وعليك بتقديم ما لديك من مذكرات او مستندات للمحكمة قبل الجلسة بثلاثة أيام على الأقل.

رئيس القسم

محاكم دبي
محاكم دبي الابتدائية

العدد ١٣١٧٧ بتاريخ ٢٠٢١/٣/١

اعلان بالنشر
في الدعوى ٢٤١٠/٢٠٢٠/١١ مدني جزئي

موضوع الدعوى : المطالبة بالزام المدعي عليه بان يؤدي للمدعي مبلغ وقدره (١٧٠٠٠) (سبعة عشر الف درهم) + رسوم ومصاريف الإقامة الخاصة بالعاملة والتي تقدر ب (٥٠٠٠) (خمسة ألاف درهم) والتي تحملها المدعي. مع الفائدة القانونية ١٢٪ من تاريخ الدفع وحتى تمام الوفاء ومبلغ تعويض ٣٠٠٠ درهم مع الفائدة ٩٪ والرسوم والمصاريف ومقابل اتعاب المحاماة.

طالب الإعلان : مريم عبدالله احمد الطنيجي - صفته بالقضية : مدعي

المطلوب إعلانهم : ١- النبلاء لتوريد العمالة - صفته بالقضية : مدعي عليه - مجهول محل الإقامة

موضوع الإعلان : قد أقام عليك الدعوى وموضوعها المطالبة بالزام المدعي عليه بان يؤدي للمدعي مبلغ وقدره (١٧٠٠٠) (سبعة عشر الف درهم) + رسوم ومصاريف الإقامة الخاصة بالعاملة والتي تقدر ب (٥٠٠٠) (خمسة ألاف درهم) والتي تحملها المدعي. مع الفائدة القانونية ١٢٪ من تاريخ الدفع وحتى تمام الوفاء ومبلغ تعويض ٣٠٠٠ درهم مع الفائدة ٩٪ والرسوم والمصاريف ومقابل اتعاب المحاماة. وحددت لها جلسة يوم الاربعاء الموافق ٢٠٢١/٣/٣ م الساعة ٩,٠٠ في مكتب إدارة الدعوى السابعة لذا فأنت مكلف بالحضور أو من يمثلك قانونيا وعليك بتقديم ما لديك من مذكرات او مستندات للمحكمة قبل الجلسة بثلاثة أيام على الأقل.

رئيس القسم

تحتفي دولة الامارات في شهر مارس من كل عام بشهر القراءة على مستوى الدولة في خطوة تؤكد حرص القيادة الرشيدة على ترسيخ مكانة الإمارات عاصمة للثقافة والمعرفة وإعداد جيل مثقف قادر على حمل لواء المعرفة وقيادة مسيرة التنمية المستدامة في الدولة.

الإمارات تقرأ.. مبادرات رائدة لمد جسور المعرفة وترسيخ ثقافة القراءة

وقال مسؤولون ومثقفون في تصريحات لوكالة أنباء الإمارات "وام" بمناسبة شهر القراءة 2021 الذي ينطلق هذا العام تحت شعار "أسرتي تقرأ" في الأول من مارس المقبل إن الإمارات تولي القراءة اهتماما كبيرا بهدف إنشاء أجيال قارئة تعزز مكانة الدولة الرائدة في صناعة المحتوى وترسيخ الثقافة والمعرفة.

وقال سعادة عبدالله ماجد آل علي المدير التنفيذي في الأرشيف الوطني إن القراءة قوة حقيقية للفرد والمجتمع وهي الطريق لبناء أمة ناهضة قادرة على التفاعل مع المستجدات المتسارعة في العالم.

وأكد أن شهر القراءة يعد مبادرة شديدة الأهمية تعكس وعيا بالأولويات الضرورية التي تتكامل مع جهود منسقة أخرى لبناء مجتمع المعرفة وترسيخ الممارسات والعادات التي تدعم تنمية طاقات الموارد البشرية إلى أقصى حد ممكن.

وأشار إلى أن الاستجابة السريعة والعالية من مختلف مؤسسات الدولة أكدت وعيا بأهمية المبادرة حيث توالت المشروعات والأفكار التي تعزز فرص القراءة وتوفر حوافز ودوافع لدى مختلف الفئات والشرائح لاسيما بين الشباب والأطفال للانخراط في هذه العملية التي لا تلبث أن تصبح عادة يتمسكون بها حين يتبين لهم حجم المتعة والفائدة التي يحصلون عليها بشكل مباشر وما تمنحهم القراءة من مزايا وفرص.

ونوه بأن الأرشيف الوطني يشارك من خلال مبادراته في تحقيق أهداف شهر القراءة حيث ينظم محاضرات وورش عمل للقراءة ويتعاون مع جهات مختلفة في الدولة على تيسير فرص للطلبة والشباب في الاستفادة من المؤلفات والكتب التي يصدرها ويحفز موظفيه من مختلف التخصصات على القراءة من خلال فعاليات متنوعة تُخصص لهذا الغرض.

من جهته قال الدكتور سيف الجابري رئيس اتحاد الأكاديميين العرب إن القراءة عنوان حضارة الأمم وبها عانق بعضها القمم وسبقت الآخرين وأصبحت بالمعرفة أمة يشار إليها بالبنان وحققت أهدافها وغاياتها من سعادة ورفاهية شعوبها.

وأشار إلى اهتمام دولة الامارات وحرصها على بذل قصارى جهودها في سبيل تحقيق الاسترتيجية الوطنية للقراءة التي تهدف بالوصول إلى الأجيال التي ستحمل لواء الوطن وتنطلق به الى الأمام بالمعرفة ومن هذه الغاية كانت المبادارت الكبيرة والمتنوعة مثل انشاء المكتبات الصغيرة في كل بيت وإقامة مسابقات القراءة والتي أرى الأن أن تشمل حتى الآباء.

ونوه الجابري بأنه علينا أن نتخطى التحديات من خلال استمرار عملية التحصيل العلمي والمعرفي وإطلاق المبادرات وتهدف الى ترسيخ العلم والمعرفة وتعزيز ثقافة القراءة بين فئات المجتمع كممارسة مستدامة بين فئات المجتمع خاصة في ظل الظروف الراهنة التي تتناسب مع الإجراءات الاحترازية لفيروس كورونا حتى نصل إلى تحقيق الهدف الكبير لدولتنا الغالية بالوصول الى القمة المعرفية كما وصلنا إلى المريخ.

ويتجلى اهتمام الدولة بالقراءة عبر إطلاق الاستراتيجية الوطنية للقراءة حتى عام 2026 في إطار عام متصل بعام القراءة 2016 الذي أعلن عنه صاحب السمو الشيخ خليفة بن زايد آل نهيان رئيس الدولة "حفظه الله" وفي ضوء مخرجات خلوة المئة التي دعا إليها صاحب السمو الشيخ محمد بن راشد آل مكتوم نائب رئيس الدولة رئيس مجلس الوزراء حاكم دبي "رعاه الله" في ديسمبر 2015 وما تضمّنته من 30 توجّهاً وطنياً رئيساً في قطاعات متعددة وصولا إلى الإعلان عن إنشاء الصندوق الوطني لدعم القراءة بقيمة 100 مليون درهم وتخصيص شهر للقراءة كل عام في دولة الإمارات يقام في شهر مارس بالإضافة إلى وضع قانون للقراءة وهو الأول من نوعه يتمّ وفقا له تحديد المسؤوليات الوطنية والجهات الوطنية المعنية بتنفيذ الاستراتيجية بهدف تخريج جيل قارئ وترسيخ مكانة دولة الإمارات عاصمةً للمحتوى والثقافة والمعرفة.

واختارت وزارة الثقافة والشباب شعار "أسرتي تقرأ" لشهر القراءة للعام الحالي 2021 بهدف دعم وتعزيز دور الآباء في غرس حب القراءة لدى الأبناء، وإبراز أهميتها ودورها الكبير في تنمية الطفولة المبكرة وترسيخها ثقافة وعادة مجتمعية دائمة بين أفراد المجتمع وتعزيز دورها محركا ومؤشرا رئيسياً للتماسك والترابط الأسري، والتركيز عليها لغرض المتعة والاستكشاف والإلهام لدى الأطفال في مجتمع دولة الإمارات.

وكشفت إحدى الدراسات العالمية الحديثة أن مشاركة تجربة القراءة العائلية تعد وسيلة مهمة لزيادة الترابط والتقارب بين الآباء والأبناء وتعزز من مهاراتهم الاجتماعية وتعاطفهم مع المحيطين بهم وتعد طريقة رائعة لمشاركة اللحظات الخاصة كما انها تدعم نجاح الطلاب وتزيد من فرص حصولهم على درجات اعلى واجتياز فصولهم الدراسية.

وتتنوع الفعاليات خلال شهر القراءة 2021 بمشاركة المؤسسات سواء الحكومية أو الخاصة أو المؤسسات التعليمية والثقافية من خلال اطلاق مبادراتها القرائية عام 2021 وبرامجها والتي تسهم في بناء مجتمع قارئ متسلح بالعلم والمعرفة قادر على قيادة مسيرة التنمية في الدولة وتشجيع عادات القراءة المبكرة الايجابية ..

بينما تأتي اغلب الفعاليات من خلال منصاتها الرقمية التي تشجع على القراءة الرقمية كبديل عن الفعاليات المصاحبة لهذه المناسبة في سياق الاجراءات الوقائية في ظل جائحة كورونا "كوفيد -19".

ناقشت إمكانية إنشاء فرع لمعهد الرابطة الفرنسية في الامارة

علاقات الشارقة تقود جهود التواصل الثقافي بين الشارقة والمدن الفرنسية

•• الشارقة-الفجر:

بحثت دائرة العلاقات الحكومية في الشارقة مع ممثلي معهد الرابطة الثقافية الفرنسية إنشاء فرع للمعهد في الشارقة، بهدف تعزيز تبادل التجارب الثقافية وترسيخ الروابط الحضارية، إلى جانب توفير المزيد من البرامج الأكاديمية والمعرفية في الإمارة الداعمة لتعلّم اللغات والتعرّف على مكونات وثقافات الشعوب.

وشارك في اللقاء كل من الشيخ فاهم القاسمي، رئيس دائرة العلاقات الحكومية في الشارقة، والشيخ ماجد القاسمي، مدير دائرة العلاقات الحكومية في الشارقة، ومحمد بلدجودي، مدير ومندوب عام في الشرق الأوسط لدى معهد الرابطة الفرنسية.

ويأتي هذا اللقاء استكمالاً ومتابعة لمخرجات اجتماع سابق جمع الشيخ ماجد القاسمي، مدير دائرة العلاقات الحكومية؛ والصادق محمود أبو سنينة، المستشار القانوني بالدائرة القانونية لحكومة الشارقة؛ ومحمد بلدجودي، مدير ومندوب عام في الشرق الأوسط لدى معهد الرابطة الفرنسية؛ وهوجو هنري – سيلان، مستشار التعاون والعمل الثقافي لدى المعهد؛ وآن دوير باني، نائب مدير "معهد الرابطة الفرنسية" في الإمارات، مستشار مساعد للتعاون والعمل الثقافي، حيث بحثوا سبل تعزيز التعاون الثقافي والأكاديمي بين الجانبين.

كما زار وفد معهد الرابطة الفرنسية عقب الاجتماع جامعة الشارقة وتعرّف على ما توفّره من بيئة أكاديمية متقدمة ومتطورة،

إلى جانب النشاطات التي تدعم دور المؤسسات الأكاديمية في الارتقاء بمقومات المشروع التنموي للإمارة.

وأشار الشيخ فاهم القاسمي إلى أن إمارة الشارقة يربطها تاريخ طويل من العلاقات الثقافية مع مدن الجمهورية الفرنسية على مختلف الصعد، موضحاً أن إنشاء فرع لمعهد الرابطة الفرنسية في الشارقة يثري المشهد الثقافي في الإمارة، ويفتح المجال للتعرّف على إبداعات روّاد النهضة الفرنسية الذين أثروا البشرية بالكثير من المنجزات الخالدة، كما يعزز علاقات الإمارة مع المدن التي تجمعها مع الشارقة قواسم مشتركة في العديد من القطاعات أبرزها العلوم والمعارف.

وأوضح الشيخ فاهم القاسمي أن لقاء الدائرة مع ممثلي معهد الرابطة الثقافية الفرنسية يأتي ضمن سلسلة اللقاءات المتواصلة والرامية إلى الارتقاء بمستوى العلاقات والعمل على متابعة تنفيذ ما يتم الاتفاق عليه خلال هذه اللقاءات.

وثمن الوفد الفرنسي جهود إمارة الشارقة وما تقوده من حراك على كافة المستويات لفتح قنوات للتواصل مع مختلف بلدان العالم وخاصة على مستوى الثقافة والأدب والفن، مقدراً حرصها على تعريف سكان دولة الإمارات العربية المتحدة بتنوع الثقافات الإنسانية من خلال ترحيبها وتشجيعها لبناء المراكز الثقافية لبلدان العالم.

معهد نيويورك أبوظبي يستضيف سلسلة من الندوات والجلسات الافتراضية خلال مارس

يستضيف معهد جامعة نيويورك أبوظبي سلسلة من الندوات والجلسات الحوارية الافتراضية خلال شهر مارس.

وتتضمن الندوات الافتراضية جلسات نقاشية حول عدد من الموضوعات ذات الأهمية العالمية التي تشمل الهوية والسياسة والدبلوماسية والفنون.

ويستهل برنامج شهر مارس أولى الندوات في اليوم الأول من الشهر بجلسة حوارية تحت عنوان "فن وقوة الخطبة العربية"؛

الماضي والحاضر وفي يوم 22 مارس تعقد جلسة بعنوان "المساحات الجانبية: الفن وروايات الهجرة" وتعقد ندوة أخرى يوم 23 مارس المقبل بعنوان "التبادل عبر الخطوط الدينية" والتي ستسعى إلى استكشاف الحدود التاريخية والثقافية والجغرافية ونقاط الاتصال بين شعوب أوروبا والشرق الأوسط وأجزاء أخرى من العالم منذ بداية الإسلام وحتى الحاضر القريب.

ويختتم البرنامج بثلاث جلسات حوارية إضافية تعقد الجلسة الأولى تحت عنوان دبلوماسية العلوم في الشرق الأوسط وتناقش الثانية موضوع العرق حسب المنظور العالمي وتعقد الثالثة تحت عنوان الفنون الأدائية في الحوار العالمي.

وتأسس معهد جامعة نيويورك أبوظبي عام 2008 ليكون مركزا للأبحاث المتقدمة والجهود العلمية والأنشطة الإبداعية في أبوظبي.

ويستقطب المعهد أكاديميين بارزين وأساتذة جامعيين وشخصيات قيادية من مختلف أنحاء العالم للمشاركة في مؤتمراته الأكاديمية وبرامجه العامة وذلك بهدف مناقشة المجالات والموضوعات البحثية ذات الأهمية على الساحة المحلية والعالمية.

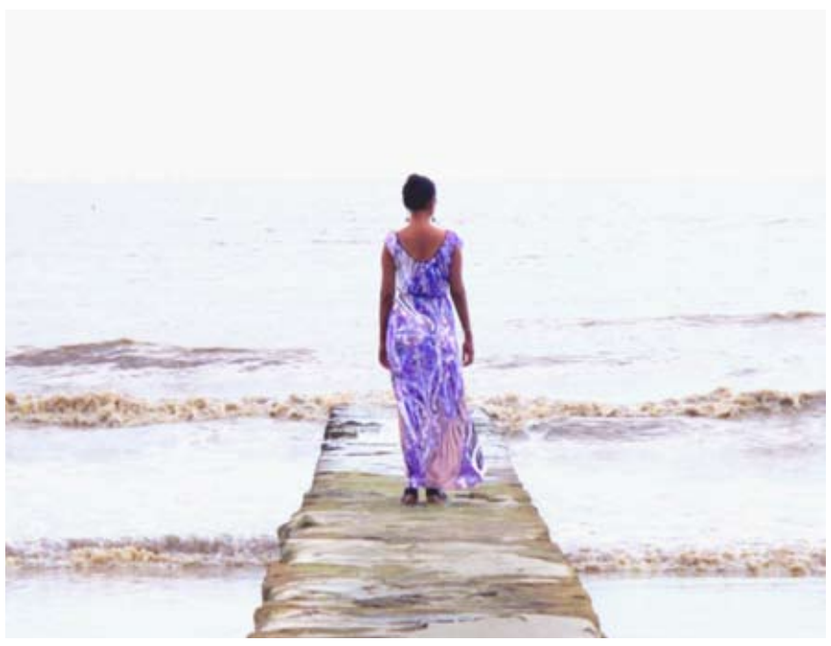

هى فنانة ذات الألف وجه، تمتلك طاقة فنية هائلة جعلتها تغيرمن لونها وطبيعة الأدوار التى تُقدمها في فترة وجيزة، هي الفنانة غفران محمد، والتي تمكنت من اثبات موهبتها ووضع قدميها بقوة على الساحة الفنية بأدوار ليست بالسهلة، وفي هذا الحوار، كشفت عن كواليس مشاركتها فى مسلسل "جمال الحريم"، وكيفية تحضيرها لشخصية "سارة"، وحفظها لتعاويذ الأعمال والسحر، وأصعب مشاهدها خلال الأحداث وتفاصيل آخرى:

فى "جمال الحريم".. أنقل الواقع ولا أجسد "كاركتر" من خيالي

غفران محمد: تعرضتِ لهجوم كبير بسبب سارة

• بداية كيف جاء ترشيحك لمسلسل (جمال الحريم) وانطباعك بعد قراءة الدور؟

- ترشيحى كان من خلال المخرجة منال الصيفي، بعد مشاهدتي في مسلسل "الفتوة"، مع الفنان ياسر جلال، واجتمعنا لمناقشة تفاصيل المسلسل، وبعدما عرضت تفاصيل شخصية "سارة" التى أجسدها تحمست لكم الشر الموجود بالشخصية، وتعاقدت على الفور.

• وماذا عن تحضيرك لتلك الشخصية الصعبة؟

- قمت بتحضيرها من خلال الورق والمخرجة منال الصيفي كانت في تواصل مستمر معي، لأنني أنقل الواقع ولا أجسد "كاركتر" من خيالى حسبما أشاء، وأثناء التحضير أغلقت غرفتي واشعلت الشموع بها مع اطفاء النور وموسيقى مرعبة لأعيش الأجواء وأتقمص الدور مع شقيقتي، وكنا نقرأ التعويذة، فدخلت والدتي وقالت لنا :(هتموتوا مخنوقين .. وبعدها في تاني مرة بالشبشب بقى زي اي أم مصرية).

• هل قابلتى أحدًا ممن يقومون بتلك الأعمال أو من تعرضوا له؟

- لا على الاطلاق، اكتفيت بالسيناريو والأبحاث التي قمت بها بالاضافة للمعلومات الكثيرة التي أمدتني بها المخرجة منال الصيفي، فهي كانت بالنسبة لي أكثر ضمانًا.

• وماذا عن التعاويذ التي كنتي تقرأينها خلال الأحداث؟

- ضاحكة، بالطبع لم تكن حقيقة خوفًا علينا وعلى المشاهدين، ولكن كان لابد من وجودها لتكون الأحداث أكثر واقعية في تحضير الأذى، وواجهت صعوبة فى حفظها فكنت أقسم كل كلمة على أكثر من مقطع وأربطها بمعنى لتسهيل حفظها مع شعورها وقوتها.

• ألم تخشي من أن يمسك سوء من هذا المسلسل وشخصية سارة تحديدًا لدخولك ذلك العالم؟

- "أنا قلبى جامد"، وايمانى بالله قوى الحمد لله والسحر مذكور فى القرآن، ولكني لا أخشى منه لأنه الله من خلقنا جميعًا ومن يقومون بتلك الأعمال لابد أن يكفروا بالله أولاً، ودائمًا ما أستمع للقرآن ويوجد في بيتنا بصفة مستمرة، فأنا لست ممن يخافون تلك الأشياء لأنني لا أهتم بها ولا ارمي عليه لومًا بعد حدث اي ضرر لي.

• وماذا عن أصعب مشهد لك فى الأحداث؟

- موت "تالا"، كان صعبا نفسيًا لدرجة كبيرة، وفي كواليسه بكت المخرجة منال الصيفي، وبعد انتهاءه بكيت أنا الآخرى لمدة نص ساعة.

• كيف كان تحضيرك له؟

- كنت متحمسة لأنه آخر مشهد، وشعرت في ذلك اليوم بتعب نفسي كبير، لأن الشخصية تمتلك طاقة شر هائلة ولم أستطع تحملها، ولكنيّ صدقتها لكي تظهر للجمهور بهذه الواقعية، وكنت أحدث نفسي في ذلك المشهد (ايوة هقتلك لأنك أذيتها وبتحبها أكتر مني)، وكنت أضع لها مبررات لما تفعله.

• تعرضتِ لهجوم كبير بسبب سارة.. ولكن ما أغرب تعليق؟

- بالفعل، كانت ردود الأفعال مُخيفة من شتائم ودعوات بموتي من شدة تصديقهم للشخصية والبعض هددني، ولكن أغرب تعليق كان من أم علقت بأنني كنت السبب فى صرع ابنها الصغير وأن آخرتي جهنم وسيتم حرقي في الآخرة واذا رأتني ستشوهني، فتعجبت منها لاننا نوهنا كثيرًا لأن المسلسل ليس للصغار على الاطلاق لأنهم لن يستوعبوا مثلنا هذا العالم.

• وماذا عن مشاركتك مع الفنانة نور اللبنانية؟

- أعشقها على المستوى الانساني والفني، وتساعد كل من حولها، وبالرغم من أننا كنا ضد بعضنا خلال الأحداث، وفي الكواليس كانت تناديني بـ"سارة"، وأقول لها أنني "غفران"، فتضحك وتقولى لي (لا ياكدابة عايزة ايه مني)، وكنا نضحك على ذلك لتصديقها شخصيتي.

• ما رسالتك لمن يعيشون على تلك الأمور فى حياتهم؟

- "ابعدوا عننا"،

وأرى أنهم مع القوى الضعيفة وشيء غير موجود وسيخسرون آجلا أم عاجلاً، لأن الله هو من خلقنا جميعا ويحفظنا ويبعدهم عننا.

• وأخيرًا.. ما جديدك فى الفترة المقبلة؟

- أشارك فى مسلسل "الاختيار2"، في الموسم الرمضاني المقبل كضيفة شرف، واعتذرت عن عملين لأنني أريد تقديم شيء مختلف وفي نفس قوة شخصية سارة ولا يشترط حجم الدور ولكن لا بُد أن يكون مؤثراً دراميًا.

لطيفة تعتذر من جمهورها: كورونا السبب في تأجيل الكليب

تقدمت المطربة التونسية لطيفة باعتذار من جمهورها بعدما تأخرت في طرح كليب أغنيتها الجديدة "الليل ليل"، رغم التنويه عن قرب صدوره أكثر من مرة. وأكدت أن المخرج أصيب بفيروس كورونا، وسيتم تأجيل طرح الأغنية لحين تعافيه وخروجه من العزل الصحي.

وكتبت لطيفة عبر حسابها الشخصي : "مساء الخير على بيحبوني حبايبى، والله أسفه جدا على التأخير بالنسبة لكليب "الليل ليل".. الله غالب، الكورونا جات للمخرج والحمدالله ربنا عافاه .. بس هانت انشاء الله قريب جدا تشوفوه".

يذكر أن لطيفة تلقت مؤخرا أجمل مفاجأة في يوم ميلادها الذي وافق 14 فبراير الجاري، حيث تم إعداد مقطع فيديو يتضمن أغنية بصوت والدتها، وبمشاركة بعض أفراد الأسرة، مع ألبوم صور للعائلة على هيئة فيديو لأجمل الذكريات التي مرت عليهم في العام 2020.

نادين نجيم تشوق جمهورها وتعدهم بشيء جميل

نشرت النجمة اللبنانية نادين نجيم مقطع فيديو حيث ركز الفيديو على عينها وشوقت جمهورها لمفاجأة جديدة ولم تفصح نادين عن أية تفاصيل تخص الفيديو أو المفاجأة وقالت في تعليقها على الفيديو: "في شي جديد قريباً وكتير حلو وبيشبه الورد".

وكانت نادين قد أعلنت في مطلع العام الحالي عن طرح فلتر جديد اسمه "فيستا" يحمل توقيعها.

من جهة أخرى وعلى الصعيد الفني نشرت نادين قبل أيام البوستر الرسمي لمسلسل 2020 الذي يجمعها بالنجم السوري قصي خولي والذي سيعرض على الشاشات في الموسم الرمضاني 2021 وهو من تأليف ندين جابر وبلال شحادات وإخراج فيليب أسمر وإنتاج مجموعة الصباح.

غادة عبد الرازق في بيروت لتصوير «لحم غزال»

أفادت مصادر بوجود النجمة المصرية غادة عبد الرازق حاليا في بيروت لتصوير مسلسل "لحم غزال" وهو من إنتاج شركة صادق الصباح، وأنه سُمح لشركات الإنتاج بالتصوير مقابل أذونات خاصة ومحدودة. وقالت المعلومات إن منصة خاصة أنشأت لنيل التصاريح الخاصة لكل ممثل تتولّى التنسيق ضمنها شركة الإنتاج.

والمعلوم أن المسلسل "لحم غزال" سيدخل السباق الرمضاني بعد تعاون أول بين غادة عبد الرازق مع الكاتب إياد ابراهيم في رمضان الماضي، أما مخرج العمل فهو محمد أسامة ويشارك عبد الرازق في البطولة شريف سلامة وعمرو عبد الجليل ومي سليم.

وتؤكد تفاصيل خاصة أن التصوير سيكمل حتى نهاية الشهر المقبل مارس/آذار، أي قبل حوالي 12 يوماً من حلول شهر رمضان، وتعمل شركة الصباح عن طريق استخدام أكثر من وحدة تصوير في الفترة الحالية لتأمين جهوزية الحلقات الأولى، خصوصاً أنها في الوقت نفسه تصور مسلسل "ملوك الجدعنة" في بيروت أيضاً، من بطولة رانيا يوسف ويوسف شعبان.

فهل ينتهي التصوير قبل حلول رمضان أم سيبقى هناك مزيد من المشاهد تُصوَّر في رمضان كما كان يحصل في معظم أعمال غادة عبد الرازق الرمضانية؟

منوعات
الفجر

5 قواعد صحّية أساسيّة يجب تعليمها لطفلك

أصبحنا نشكو كثيراً من تدنّي أخلاق وسلوكيات بعض أفراد المجتمع، إذا كنت أمّاً فأنت الآن في موقع القيادة، تستطيعين إنشاء فرد صالح يتمتع بأخلاق كريمة في المجتمع، عبر تعليمه الآداب والأخلاق الحميدة.

وإليك 5 آداب عليك تعليمها لطفلك.. -عدم الأنانية :الأنانية فطرة تولد داخل الإنسان، فكلّ شخص يتمنى فعل كل شيء لمصلحته هو فقط، ولكن عبر تهذيب نفس الطفل، يمكنك مساعدته على التغلب على الأنانية، والتحلي بالإيثار، وحب الخير، وبذل الجهد من أجل الآخرين. لا تجعلي طفلك يشعر أنه محور الكون، ولا تنمي عنده الشعور بالاستحقاق، اجعليه يشعر أن هناك أشخاصاً وقضايا يجب الاهتمام بها وبذل الجهد من أجلها، وذلك عبر تشجيعه على العمل التطوعي، وتقديم المساعدة لأفراد العائلة مثل الجد والجدة.

-من فضلك/ شكراً : علّمي طفلك قول من فضلك وشكراً، أن يكون لطيفاً ومهذباً، يستخدم كلمات المجاملة اللطيفة، ويتحلى باللباقة، وذلك عبر معاملته بنفس الطريقة، واستخدام نفس الكلمات اللطيفة معه.

-الإنصات : علمي طفلك أهمية الإنصات، والاهتمام بالحديث الذي يستمع إليه، سواء كنت أنت المتحدث، أو كان معلمه، أو صديقه، فالإنصات يساعده على التعلم، كما يساعده على الشعور بمن حوله، والاندماج في المجتمع.

المهم أن تنصتي أنت إلى طفلك عندما يتحدث إليك، ولا تقاطعي حديثه، واهتمي بما يقوله، واحترمي مشاعره وأفكاره، وسوف يتحلى طفلك بنفس السلوك بالتبعية.

-الاحترام : علمي طفلك احترام الجميع، واحترام نفسه، ألا يقول أو يفعل ما يقلل من احترام الآخرين، وألا يقبل أي تصرف يسيء إليه.

-التعاطف : علمي طفلك التعاطف مع كل المخلوقات، سواء كان إنساناً أم حيواناً، أن يتحلى بالرحمة والعطف، وأن يشعر بمن حوله، ويقدم المساعدة النفسية والعينية لمن يحتاج إليها. يمكنك تعليمه التعاطف أيضاً عبر الاشتراك في الأعمال الخيرية والتطوعية، كما أنك في جميع الآداب السابقة، تمثّلين نموذجاً لطفلك، فكوني نموذجاً جيداً يحتذي به طفلك، وتحلي بالآداب والأخلاق الحميدة.

قرأت لك

اليوسفي

فاكهة اليوسفي أحد أنواع الفاكهة اللّذيذة التي تعود على الجسم بالعديد من الفوائد، وتحتوي على معادن وفيتامينات جمة وهي من الفواكه المفضلة خلال الشتاء.

وفى هذا السياق، كشف الموقع الطبي الأمريكي (Health Line)عن 5 فوائد مذهلة لليوسفي، وتشتمل الآتي:

1 - يقلل خطر الإصابة بالسرطان.
2- غنى بفيتامين (C).
3 - يقلل الكوليسترول.
4 - يقلل من ضغط الدم.
5 - يساعد على خفض الوزن.

سؤال وجواب

ما هو الاسم الذي كان يُطلق قديمًا عن الذهب؟

الأصفر الرنان.

ماذا تعرف عن قوة نسيج العنكبوت ؟

إن الخيط الذي ينسجه العنكبوت أقوي بكثير من سلك مصنوع من الفولاذ له سمك خيط العنكبوت نفسه .

كم هي سرعة النظام الشمسي ؟

النظام الشمسي الذي تنتمي اليه هذه الأرض يجري في الفضاء بسرعة 400 كيلو متر في الثانية الواحدة

متى ظهر أول قط على وجه البسيطة ؟

يقدر العلماء ان أول قط ظهر على وجه الارض قبل 40 مليون عام في العصر الصخري الادنى.

طيور مهاجرة تحلق فوق الأراضي الرطبة في محمية بوبيتورا للحياة البرية في موريجاون بولاية آسام الهندية.ا ف ب

أمراض شتوية تصيب الجهاز التنفسي

تشير التقديرات إلى أن 235 مليون شخص في جميع أنحاء العالم يعانون من الربو، وأكثر من 200 مليون شخص يعانون من مرض الانسداد الرئوي المزمن (COPD)، و65 مليوناً يعانون من مرض الانسداد الرئوي المزمن المعتدل إلى الشديد، و1-6 % من السكان البالغين (أكثر من 100 مليون شخص) يعانون من اضطرابات التنفس أثناء النوم.

ويصاب 9.6 مليون شخص بالسل سنوياً، ويعيش الملايين من ارتفاع ضغط الدم الرئوي، ويعاني أكثر من 50 مليون شخص من أمراض الرئة المهنية؛ أي أن أكثر من مليار شخص يعانون من أمراض الجهاز التنفسي المزمنة، ويموت 4 ملايين شخص سنوياً بسبب هذه الأمراض.

وبحسب موقع "Narayana health"، فإنَّ أعراض أمراض الجهاز التنفسي تتمثل في السعال وضيق التنفس وألم في الصدر ونفث الدم، وقد يستمر السعال لفترة طويلة مع نخامة وأحياناً نفث الدم (الدم في البلغم)، إذ قد يدل وجود الدم في البلغم على الإصابة بالسل أو بسرطان الرئة، ويجب مراجعة الطبيب على الفور.

أمراض الجهاز التنفسي المختلفة

مرضى الربو عادة ما يصابون بالسعال مع نخامة، ويعاني مرضى الانسداد الرئوي المزمن من سعال مع نخامة وإرهاق سهل يتفاقمان تدريجياً ما لم يعالجا على النحو الصحيح، بينما السل هو مرض شائع جداً، وعادة ما يصاب المرضى بالسعال والبلغم ونفث الدم وفقدان الوزن، والعديد من الأعراض الأخرى.

ويعتبر سرطان الرئة حالياً ثاني أكثر أنواع السرطانات شيوعاً بين الرجال والنساء، والسبب الرئيسي له هو تدخين السجائر. وعند غير المدخنين، قد يتطور بسبب التعرّض لغاز الرادون، وتلوث الهواء، والتعرّض للأسبستوس، وما إلى ذلك، وعادة ما يعاني مرضى سرطان الرئة من السعال ونفث الدم وفقدان الوزن وتراكم السوائل في التجويف الجنبي.

طرق الوقاية من أمراض الجهاز التنفسي

بحسب الدكتورة ميساء منصور، استشارية الأمراض الصدرية والتنفسية، فإن الحفاظ على الجهاز التنفسي وسلامته يتطلب الوقاية، حيث إنَّ الجهاز التنفسي يعد من أكثر الأجهزة الموجودة في جسم الإنسان المعرضة للإصابة بالالتهابات، وخصوصاً الفيروسية منها، وذلك لسهولة انتقال العدوى ؛ إذ تنتقل الالتهابات الرئوية والتهابات المجاري التنفسية العلوية عن طريق الاستنشاق أو التنفس أو اللمس.

وللوقاية من الإصابة بأمراض الجهاز التنفسي، يجب الالتزام بمجموعة من الطرق، لعل أبرزها:

- تجنّب الاقتراب من الشخص المصاب بالكحة والسعال والرشح.
- عدم استخدام الأدوات الشخصية للشخص المصاب، مثل الملاعق، والفناجين، والمناديل والمناشف؛ لأنَّ الفيروس يبقى عادة في هذه الأشياء لعدة ساعات.
- الحرص على غسل اليدين باستمرار، وخصوصاً عند ملامسة أي سطح غير موثوق من نظافته، وكذلك قبل وبعد تناول الطعام.
- الابتعاد عن التدخين والمدخنين.
- تهوية المنزل والغرف دائماً لمدة لا تقل عن 10 دقائق كل يوم.

مساحة للتلوين

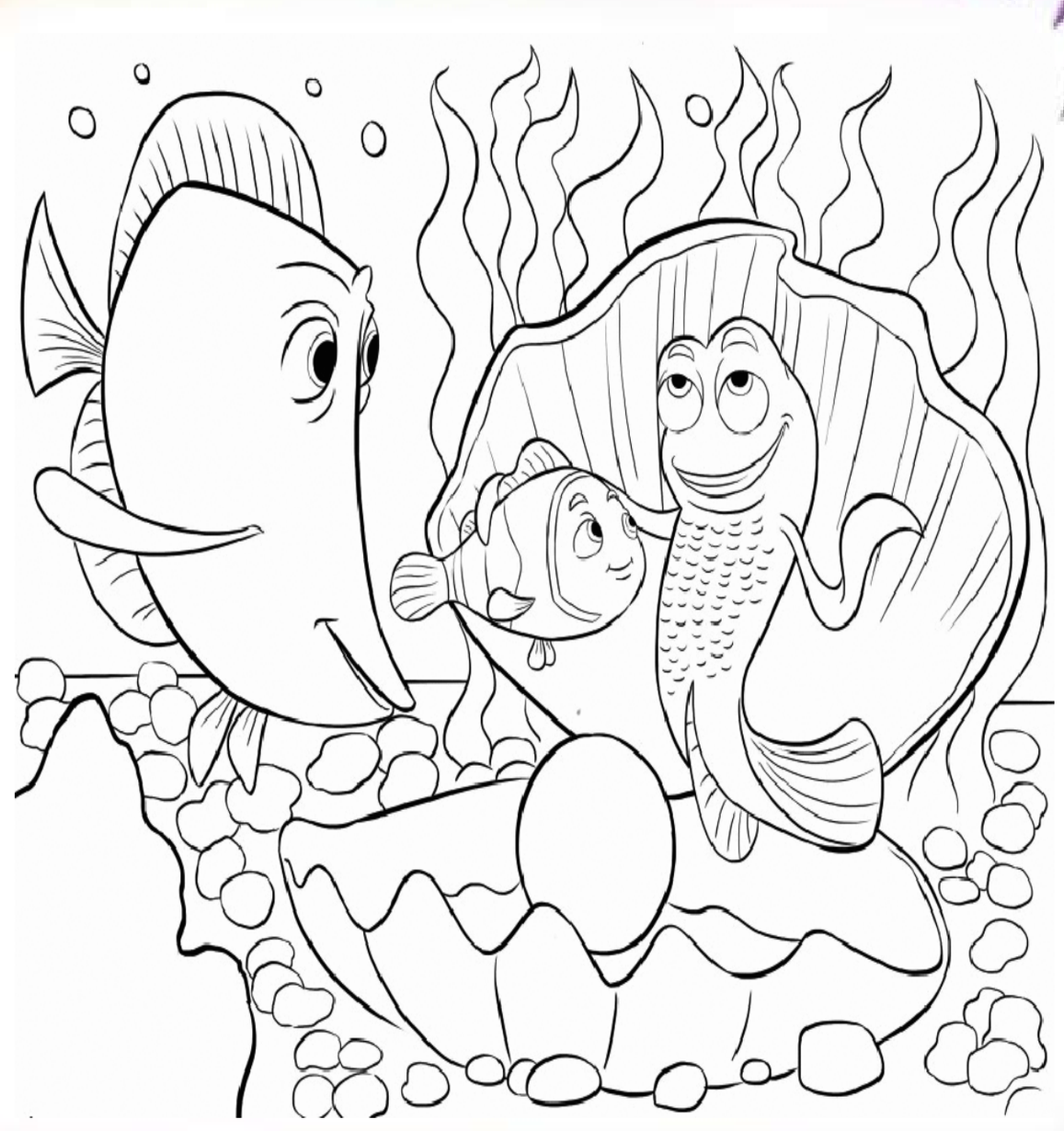

هل تعلم؟

- هل تعلم أن الحلزون يستطيع أن يزحف على طول حافة سكين حاد بدون أن يؤذي نفسه في أقل شيء. في الحقيقة الحلزون هو مخلوق عجيب بطرق عدة. فهو لا يضيع، فلديه فطرة ترشده بالعودة إلى مخبئه مهما تجول بعيداً، ومع أن الحلزون قد يزن أقل من 15 غ، فهو يستطيع أن يجر خلفه وزناً قد يصل إلى أكثر من 450 غ. والحلزون الذي يعيش في الصدفة له جسم يتلاءم مع لفة الصدفة، وله عضلات قوية تمكنه من جر جسمه بكامله داخل الصدفة عندما يحيق به الخطر. وكوقاية إضافية عندما يكون الجسم في الصدفة، هناك قرص قرني عند الطرف يغلق الفتحة بإحكام.
- هل تعلم أن الحيوان الذي ينام ستة أشهر ويستيقظ ستة أشهر هو الفأر، فمعلوم أنه ينشط خلال فصل الصيف ليلاً نهاراً. وعند مجيء فصل الشتاء فإنه يأوي إلى مخبئه تحت الأرض حيث يرقد فيه حتى انقضاء فصل الشتاء.
- هل تعلم أن أسرع الحيوانات على الأرض هو الفهد وأسرع المخلوقات هو الصقر حيث تبلغ سرعته أثناء انقضاضه على فريسته من الجو حوالي 360 كلم في الساعة.
- هل تعلم أن في العالم أكثر من 2000 نوع مختلف من الأفاعي، وأن منها من يصل طولها إلى 21 متراً وتسمى هذه الأفعى (الأناكندة) وهي تعيش في أميركا الجنوبية، وهناك حية هي الأقوى في العالم وهي أفعى (البوا المفترسة) مع أن طولها لا يتجاوز 5 أمتار، وهي تعيش في أميركا الوسطى والجنوبية، وكذلك هناك أفعى الكوبرا الخطيرة والحية ذات الأجراس الماسية الظهر التي تعتبر أثقل الأفاعي السامة

قصة المتسول

اعتاد احد المتسولين أن يمر على حينا كل يوم ليتسول من الجالسين على المقاهي او المحال اوحتى العابرين مما يجودون به وبالطبع كان يمر على أماكن اخرى لاندري عنها شيئا لكنني في يوم ما لمحته في احد الاحياء المعروفه يتسول بجانب المسجد هنا، وفي جلسة على احد المقاهي بين ثلاثة شبان قال احدهم ان هذا الرجل يتسول في اليوم ما يقبضه احدنا في نصف شهر وانا واثق انه مليونير فقال صديقاه لكنه في النهاية متسول، لكن احدهم اسرع وقال ربما يتصنع التسول وفي اخر الليل يذهب ليصرف كل ذلك على هواه .. لماذا لا نراقبه اندهش الجميع من هذه الفكرة المجنونة التي طرأت فجأة، فقال احدهم نعم، لم لا .. ربما عرفنا ما يفعله بكل ما يتسوله طوال النهار واعتقد ان الان الوقت متأخر وبعد ان يمر من هنا علينا ان نسير وراءه .

وكان لهم ما ارادوه فقد ساروا يراقبونه بدون ان يدري حتى تعبت ارجلهم من السير فقد اخذ يمشي قرابة النصف ساعة ويزيد حتى وصل إلى منطقة معروفه بمأوى الفقراء وكلها عشش واكواخ خشبية يسكنها اناس قاحطون .. وعندما وصل المتسول فعل شيئا غريبا وعجيبا .. فقد اخذ يمر على تلك الاكواخ الخشبية والعشش ويخبط عليها او ينادي او يصفق بيده فتخرج امرأة لتمد يدها وتأخذ بعض المال وتشكره وتدعو له بطول العمر .. هكذا سار الحال حتى نهاية ذلك الحي فلم يمر بباب إلا ونادى على من فيه ليعطيهم ما فيه النصيب والكل يدعون له وعندما انتهى من التوزيع دخل احد الاكواخ الخشبية ليغيب داخلها ربما 10 دقائق ولما هممنا بالانصراف رأيناه يخرج علي دقات احد الطبول التي كان يقرعها صبي صغير مليح الوجه .. وخرج الجميع ايضا اندمجوا في غناء شعبي جميل وبعض الموشحات ثم اقاموا ما يشبه حلقات الذكر في المولد ..فانصرفنا من هناك ونحن مندهشين من ذلك المتسول وكلنا تساؤلات عما رأيناه لذا كررنا ما قمنا به لعدة ايام وكلها متشابهة يتسول ليعطي اهل حيه الفقراء ومعظمهم سيدات أو رجال مسنون ومقعدون وينتهي يومه بسهرة وسط ذلك الجمع الذي يعتبره ابا روحيا لهم .