منوعات
الفجر

الاثنين 19 فبراير 2024 م - العـدد 14081
Monday 19 February 2024 - Issue No 14081

ص 22
مهرجان الظفرة البحري.. يشهد حراكاً اجتماعياً وترفيهياً واقتصادياً

ص 27
10 فنانات جسدن دور شهرزاد قبل ياسمين رئيس

ص 23
كبت العطاس.. يؤدي إلى إصابة يمكن أن تهدد الحياة

المراسلات: ص.ب :505
email:munawaat@alfajrnews.ae

الغضب يدفع الجسم نحو مخاطر صحية

في أفضل حالاته، ينبه الغضب إلى الخطر ويلهم البعض نحو العمل. لكن الغضب هو عاطفة تتميز بالشعور بالعداء تجاه شخص ما أو شيء أخطأ في حق الشخص، وهو شعور غير مريح، وقضاء وقت طويل في الغضب له آثار سيئة على الصحة.

ويشير الدكتور ريموند تافرات من جامعة ولاية كونيتيكت إلى أن تجارب الغضب المتكررة أو الشديدة أو التي تدوم فترة طويلة ولا تتناسب مع الحدث المسبب تؤثر على هرمونات الجسم.

ويوضح: عند الغضب، تغمر الغدة الكظرية الجسم بهرمونات التوتر، مثل: الأدرينالين والكورتيزول، فتتزايد ضربات القلب .

وبحسب هيلث لاين ، تظهر الأبحاث أن الغضب (حتى الغضب اللحظي الذي يقاس بالتغيرات في تعبيرات الوجه) يؤدي إلى تغيرات في القلب تؤدي إلى تفاقم قدرة العضلات على ضخ الدم.

وقد يؤدي إلى ارتفاع ضغط الدم ومضاعفات لاحقة مثل الرجفان الأذيني، والنوبات القلبية. من ناحية أخرى، الغضب يمكن أن يعطل عملية الهضم. وقد أظهرت أبحاث أن الدماغ والأمعاء في تواصل مستمر ويؤثر كل منهما على الآخر.

ما هي مزايا تنظيف البشرة بالموجات فوق الصوتية؟

يتمتع استخدام جهاز تنظيف البشرة بالموجات فوق الصوتية بمزايا عديدة لصحة وجمال البشرة، حيث يمنح السيدة مظهراً نقياً يشع نضارة وحيوية.

وأوضحت مجلة Elle بأن جهاز تنظيف البشرة بالموجات فوق الصوتية يمتاز بقدرته على تنظيف البشرة بشكل عميق، ما يعمل على مواجهة انسداد المسام، ومن ثم التخلص من الشوائب مثل البثور والرؤوس السوداء.

ويمتاز جهاز تنظيف البشرة بالموجات فوق الصوتية أيضاً بقدرته على تقشير البشرة، ما يعمل على التخلص من قشور الجلد الميتة ويساعد على تجدد الخلايا، بالإضافة إلى تنشيط سريان الدم في البشرة، ما يمنح البشرة مظهراً وردياً وتوهجاً ساحراً يأسر الألباب.

وبعد استخدام جهاز تنظيف البشرة بالموجات فوق الصوتية تكون البشرة قادرة على امتصاص المواد الفعالة الموجودة في منتجات العناية كالكريمات ومستحضرات السيروم بصورة أفضل.

وأشارت المجلة، المتخصصة بالجمال، إلى ضرورة تنظيف البشرة جيداً قبل استخدام جهاز تنظيف البشرة بالموجات فوق الصوتية، كما ينبغي أن تكون البشرة رطبة، نظراً لأن استخدام جهاز تنظيف البشرة بالموجات فوق الصوتية على بشرة جافة قد يؤدي إلى تعرض البشرة لحروق بسبب الاحتكاك. ومن الضروري أيضاً تطهير وتعقيم جهاز تنظيف البشرة بالموجات فوق الصوتية، بعد استخدامه للقضاء على البكتيريا والجراثيم المتراكمة عليه.

حيرت العلماء.. سمكة حامل دون تزاوج

في حادثة نادرة جداً أثارت حيرة العلماء، تنتظر سمكة من نوع الراي تعيش في حوض أسماك ببلدة صغيرة في الولايات المتحدة أن تلد صغاراً رغم عدم وجود ذكر من نوعها في الحوض نفسه.

بدأت السمكة المسماة تشارلوت والتي تتم تربيتها منذ أكثر من 8 سنوات في هندرسون بولاية نورث كارولاينا، في النمو بشكل غير عادي في أواخر نوفمبر (تشرين الثاني)، واعتقد المسؤولون عن حوض الأسماك بدايةً أنها قد تكون مصابة بورم.

وفي حديث إلى وكالة فرنس برس، قالت الممرضة كينسلي بوييت بدأ بطنها ينمو بشكل متزايد، واعتقدنا أنّه قد يكون سرطاناً .

ومن المعروف أن مثل هذه التكيّسات تتطوّر في الأعضاء التناسلية لأسماك الراي التي لا تتزاوج.

ولكن بعد إجراء فحص بالموجات فوق الصوتية، تبيّن أنها بويضات. وقد تلد تشارلوت في أي وقت. وتُعد الولادات من دون تزاوج نادرة، في حين تختلف فترة الحمل بين حالة وأخرى، إذ لا تكون بالضرورة بين ثلاثة إلى أربعة أشهر كما هو معروف بالنسبة إلى هذا النوع. وقد أثار وضع السمكة حالة من الحماسة في البلدة الصغيرة.

أظهرت العديد من الأبحاث بأن الشخير يرتبط بالعديد من المخاطر الصحية التي يمكن أن تؤدي إلى الوفاة في نهاية المطاف.

فيما يلي مجموعة من المخاطر الصحية التي قد تنجم عن الشخير، وفق صحيفة ذا صن البريطانية :

من تمزق الأوعية إلى السكري .. أهم مخاطر الشخير على الحياة

تمزق الأوعية الدموية

أظهرت دراسة حديثة أن الشخير يمكن أن يزيد من خطر الإصابة بالسكتات الدماغية الناجمة عن انسداد وتمزق الأوعية الدموية.

ونظر البحث، الذي نشر في مجلة لانسيت للصحة الإقليمية، في بيانات أكثر من 82000 شخص بالغ في الصين، حيث قام الباحثون بتحليل الحمض النووي الخاص بهم لقياس ما إذا كانوا عرضة للشخير وراثياً، وعلى مدار 10 سنوات في المتوسط، أصيب حوالي 19623 مشاركاً بسكتة دماغية، بما في ذلك 11483 حالة اصيبوا بسكتة دماغية ناجمة عن انسداد تدفق الدم إلى الدماغ. وأصيب نحو 5710 أشخاص بسكتة دماغية نزفية ناجمة عن تمزق شريان في الدماغ.

حوادث خطيرة

تظهر أبحاث منفصلة أن الشخير يمكن أن يضاعف فرص التعرض لحادث أثناء العمل. واقترح باحثون سويديون أن هذا الارتباط قد يكون ناجماً عن الشعور بالنعاس المفرط طوال اليوم. تتبع البحث 2874 رجلاً تتراوح أعمارهم بين 30 و64 عاماً، ووجهت إليهم أسئلة تخص تعرضهم لحوادث أثناء العمل جراء النعاس، وتم الإبلاغ عن 345 حادثاً مهنياً من قبل 247 رجلاً. وتبين بأن الرجال الذين يعانون من الشخير، والنعاس المفرط أثناء النهار أكثر عرضة للحوادث.

وقالت البروفيسورة إيفا ليندبرغ، من مستشفى جامعة أوبسالا: "الذكور الذين يشخرون يكونون أكثر عرضة للحوادث المهنية، وهذا يؤكد على أن التعرف المبكر على اضطرابات التنفس أثناء النوم وعلاجها قد يقلل من عدد الإصابات في العمل».

أمراض القلب القاتلة

قام باحثون بتحليل حالة 2320 شخصاً بالغاً يبلغ عمرهم 74 عاماً في المتوسط في بداية الدراسة التي استمرت حوالي 10 سنوات. وأظهرت نتائج الدراسة التي نشرت في المجلة الأكاديمية للنوم، بأن الأشخاص الذين عانوا من الشخير أو النعاس أثناء النهار كانوا أكثر عرضة بنسبة 46٪ للإصابة بأمراض القلب.

ارتفاع ضغط الدم

نظرت دراسة نشرت في مجلة الأبحاث الطبية الدولية، في العلاقة بين ارتفاع ضغط الدم والشخير، وقام الباحثون بقياس الشخير وانقطاع التنفس وضغط الدم لدى 181 شخصاً بالغاً يبلغ عمرهم 49 عاماً في المتوسط. ووجد الباحثون أن الأشخاص الذين يشخرون كانوا أكثر عرضة بشكل ملحوظ لارتفاع ضغط الدم، بغض النظر عما إذا كانوا يعانون من انقطاع التنفس أثناء النوم.

داء السكري من النوع 2

في دراسة كورية جنوبية نُشرت في مجلة السكري والتمثيل الغذائي، قام الباحثون بدراسة الشخير لدى 3948 من البالغين الذين لا يعانون من أمراض القلب، وقاموا بقياس مستويات السكر في الدم لمعرفة ما إذا كانوا معرضين لخطر الإصابة بمرض السكري.

وأظهرت النتائج بأن الأشخاص الذين يعانون من الشخير المفرط، أكثر عرضة بنسبة 84% للإصابة بمقدمات مرض السكري، وهي حالة تحدث قبل مرض السكري من النوع الثاني. وكانوا أيضاً أكثر عرضة للإصابة بمرض السكري بأكثر من الضعف مقارنة بمن لا يشخرون.

عصير سريع التحضير يخلصك من "الشخير" واضطرابات النوم

على ذمة موقع "ديلي هيلث بوست Daily Health Post »، فهناك عصير طبيعي يمكن إعداده بالمنزل، وهو كفيل بتوقيف "الشخير" وتحسين التنفس أثناء النوم.

ويتكون العصير من ربع ليمونة طازجة وقطعة من الزنجبيل وثمرتين من التفاح وحبتين من الجزر.

ويمكن تقشير المكونات وتقطيعها إلى شرائح، وتخلط جميعاً، ويتم تناول العصير قبل النوم ببضع ساعات. يمكن إضافة القليل من عسل النحل للخليط لمذاق أفضل.

فالليمون لديه القدرة على التخلص من الإفرازات المخاطية، وتعطي الفرصة للجيوب الأنفية لكي تجف.

أما الزنجبيل فهو بمثابة مضاد حيوي ومضاد للالتهاب ومسكن للألم، ولديه القدرة على تنقية المجرى التنفسي والحلق من الإفرازات المخاطية أثناء الإصابة بنزلات البرد.

والتفاح يحتوي على حامض السيتريك القادر على إزالة كافة أنواع الاحتقان، لذا يحرص المغنيون على تناول التفاح بشكل يومي لإزالة أي إفرازات وأي احتقانات في الحلق لضمان صوت نقي.

أما الجزر فهو غني بفيتامين «A»، الذي يحافظ على الجلد والأغشية المخاطية التي تبطن الأنف والجيوب الأنفية. وإذا اتحد هذا الفيتامين مع فيتامينات «C» و«E» لأنه يقي من الإصابة بسرطان الرئة كما يمنع العدوى التنفسية.

والأشخاص المصابون بالحساسية بشكل عام يجب أن يتوخوا الحذر لأن الحساسية في العادة تحفز الإفرازات المخاطية في المجاري التنفسية والمعوية. كما أن تناول بعض الأطعمة التي تزيد الالتهاب قد تزيد من "الشخير».

ويجب أيضاً على من يعاني من "الشخير" أن يتحاشى التدخين ومنتجات الألبان وعقاقير ارتخاء العضلات وكذلك الكحول، لأنها كلها تزيد من الوضع سوءاً.

أوبنهايمر يأمل بالفوز بحصة الأسد في جوائز بافتا

يجتمع نجوم الشاشة الفضية في لندن لحضور حفلة توزيع جوائز الأكاديمية البريطانية للأفلام (بافتا) السنوية التي غالبا ما تكون مؤشرا إلى ما يمكن أن تنتهي إليه جوائز الأوسكار، مع حصول أوبنهايمر على 13 ترشيحا.

ويعد أوبنهايمر وهو عمل للمخرج كريستوفر نولان يروي سيرة مخترع القنبلة الذرية وفاز بجوائز رئيسية في غولدن غلوب و كريتكس تشويس اوورد ، المرشح الأوفر حظا لاكتساح جوائز الأوسكار الشهر المقبل.

وفي هذه النسخة من حفلة بافتا رشّح هذا الفيلم عن 13 فئة من أبرزها أفضل فيلم وأفضل مخرج وسيناريو مقتبس لنولان وأفضل ممثل لكيليان موريفي الذي أدى دور البطولة فيه.

ومن بين النجوم المتوقع حضورهم الحفلة التي سيقدمها الممثل الاسكتلندي ديفيد تاننت في قاعة رويال فيستيفال هال ، مارغو روبي وبرادلي كوبر وإيما ستون وكاري ماليغان.

وسيحضرها أيضا الأمير وليام بصفته رئيس بافتا وستكون بمثابة أول حضور أساسي له منذ استئنافه نشاطاته العامة بعد العملية الجراحية التي خضعت لها زوجته كايت في البطن وأخبار تشخيص إصابة والده الملك تشارلز الثالث بالسرطان.

وقد تكون هذه الليلة تاريخية أيضا بالنسبة إلى بور ثينغز وهو فيلم كوميديا سوداء، بعد حصوله على 11 ترشيحا، بما فيها أفضل فيلم وأفضل ممثلة لإيما ستون التي جسدت نسخة أنثوية من شخصية فرانكنشتاين.

ترامب يبيع أحذية بعد صدمة الغرامة الضخمة

بعد يوم واحد فقط من الحكم عليه بدفع غرامة مالية ضخمة، روّج الرئيس الأمريكي السابق دونالد ترامب لعلامة تجارية للأحذية الرياضية باسمه، خلال تجمّع رياضي في فيلادلفيا.

حمل ترامب الحذاء الذهبي على المنصة أثناء خطابه في مركز مؤتمرات فيلادلفيا، يوم السبت، ضمن سنيكرز كون الذي يعتبر تجمّعاً لأعظم عرض للأحذية الرياضية على وجه الأرض ، بحسب ما نقله موقع إي بي سي نيوز .

وقال ترامب، الذي يقترب من ترشيح الحزب الجمهوري لعام 2024 والمنافسة المحتملة مع الرئيس جو بايدن: هذا شيء كنت أتحدث عنه منذ 12 أو 13 عاماً، وأعتقد أنه سيحقق نجاحاً كبيراً .

وعن مواصفات الحذاء الرياضي الذي كشف عنه ترامب، فهو ذهبي لامع مزيناً بألوان العلم الأمريكي، مع عبارة لا تستسلم أبداً ، وسيُباع مقابل 399 دولاراً وفق تقرير لشبكة أي بي سي نيوز .

لهذا السبب.. تزداد الشهية بعد تناول الوجبات السريعة

يعشق كثير من الناس في كافة أنحاء العالم الوجبات السريعة، لكن هل تساءلت يوماً لماذا تزداد شهيتنا بعد تناولها؟

خبيرة التغذية الروسية الدكتورة، يلينا تيخوميروفا، أجابت على هذا السؤال، موضحة أن الوجبات السريعة تحتوي على نسبة عالية من الكربوهيدرات التي تسبب ارتفاع مستوى الأنسولين في الدم، ما يؤدي إلى تحفيز الشهية، لذلك بعد ارتفاع مستوى الأنسولين يشعر الشخص برغبة في تناول المزيد.

وقالت تيخوميروفا، حسب وسائل إعلام روسية، إن جميع المأكولات التي تنسب إلى الوجبات السريعة هي مالحة جدا ودهنية وتحتوي على كمية كبيرة من الكربوهيدرات ومحسنات النكهة.

وأوضحت أنه "عندما يتناول الشخص الوجبات السريعة بانتظام يزعج مستقبلات التذوق بمجموعة من النكهات المختلفة الموجودة بكمية كبيرة في هذه المأكولات، ما يجعله لا يشعر بطعم الأطعمة الاعتيادية، أي تصبح بالنسبة له بلا طعم».

وبالإضافة إلى ذلك تحتوي الوجبات السريعة على نسبة عالية من الملح، ما يسبب تورم حليمات اللسان والجسم بصورة عامة، ما يجعل الشخص يتناول كل شيء لأنه لم يعد يفرق بين مذاق الأطعمة التي يتناولها.

عم ربيع يخطف القلوب بعد فيديو البرتقال إلى غزة

قدّم الإعلامي المصري عمرو أديب مفاجأة سارة للرجل الذي ظهر في فيديو، وهو يلقي البرتقال على السيارات المحملة بالمساعدات، والمتجهة إلى قطاع غزة الفلسطيني.

وفي الفيديو، الذي انتشر على نطاق واسع على الإنترنت، كان العم ربيع يلقي البرتقال من متجره على الآليات المتجهة إلى غزة، تعبيراً عن التضامن مع الشعب الفلسطيني، الذي يعاني ويلات الحرب بين غزة وإسرائيل. وعلى الرغم من هذا العمل البسيط، إلا أنه كان قوياً ومؤثراً لدرجة جذب انتباه الكثيرين من داخل وخارج مصر، وإشعال مواقع التواصل الاجتماعي تفاعلاً مع ما قام به عم ربيع .

وأورد عمرو أديب في برنامجه، الجمعة، أن رجل أعمال، لم يذكر اسمه، قرر أن يكافئ عم ربيع على فعله.

وأعلن أديب أن رجل أعمال اتصل بنا وقال إنه سيتكفل بإنشاء محل تجاري لعم ربيع ، مؤكداً أن الجدعنة والشهامة يجب تكريمها .

وأضاف أديب أن ذلك الرجل المصري، تحرك قلبه ومشاعره، وقرر من خلال البضاعة التي يبيعها بهامش ربح ضئيل جداً، أن يساعد الأشقاء في فلسطين.

وشارك ربيع أبوحسن في مكالمة هاتفية، وأكد أنه كان يتمنى لو يستطيع أن يقدم أكثر مما فعله لأهل غزة.

وقال كل يوم، أثناء عودتي من العمل، أشاهد الأخبار وأتابع ما يحصل مع أشقائنا في غزة، وأحزن عليهم.. كانت أريد أن أقدم لهم حاجة، فعندما مرت أمامي الشاحنات، أخذت من البرتقال ورميتها فوق الشاحنات وأنا سعيد.. ودي أقل حاجة يقدمها الشعب المصري تجاه أهلنا في غزة .

تنظمه هيئة أبوظبي للتراث ونادي أبوظبي للرياضات البحرية على شاطيء المغيرة

مهرجان الظفرة البحري.. يشهد حراكاً اجتماعياً وترفيهياً واقتصادياً

•• الظفرة- الفجر

تحت رعاية سمو الشيخ حمدان بن زايد آل نهيان، ممثل الحاكم في منطقة الظفرة، انطلقت فعاليات الدورة الخامسة عشرة من مهرجان الظفرة البحري الذي تنظمه هيئة أبوظبي للتراث ونادي أبوظبي للرياضات البحرية، في الفترة من السادس عشر وحتى الخامس والعشرين من شهر فبراير الجاري، على شاطئ المغيرة في منطقة الظفرة.

ويعمل المهرجان على التعريف بتراث وثقافة البحر في دولة الإمارات العربية المتحدة، وذلك من خلال السباقات البحرية مثل سباقات القوارب الشراعية بأنواعها، والتجديف التراثي، والتفريس، والرياضات المرتبطة بالبحر مثل السباحة، وصيد السمك، وغيرها من الأنشطة، حيث تبرز هذه الفعاليات الخصوصية الإماراتية في تطويع البيئة التقليدية من أجل العيش فيها بتناغم، مما يمثل وعياً مبكراً بأهمية الاستدامة، إذ تشكل هذه الأنشطة في جانب من جوانبها صوراً لأنماط معيشية سابقة شهدتها أرض الإمارات في حقب تاريخية قديمة.

وإلى جانب هذا الدور المشهود الذي يسلط الضوء على ثقافة القطاع البحري الإماراتي، يحرص المهرجان أيضاً على إبراز البعد الحضاري لدولة الإمارات العربية المتحدة وعراقة مجتمعها، من خلال الفنون والحرف الأصيلة التي تعبّر عن التنوع البيئي في الدولة، وتفصح عن تميز وتفرد الإنسان الإماراتي منذ القدم.

كما يولي المهرجان أهمية للأبعاد الاجتماعية في أنشطته، وذلك من خلال إرساء بيئة ملائمة للتبادل الثقافي، والتعريف بالعادات والتقاليد الإماراتية وأصالتها بين الزوار والسياح الأجانب، الذين تفاعلوا إيجابياً مع فعاليات المهرجان منذ انطلاقته، مثل عروض الفنون الشعبية، والمطبخ، وغيرها.

وتلبي القرية التراثية للمهرجان والسوق الشعبي المصاحب له، عدداً من الجوانب الاجتماعية والاقتصادية والترفيهية، حيث تحوي القرية ركناً للفنون اليدوية يقدم منتجات تعتمد على إعادة تدوير خامات البيئة المحلية، في تحقيق عملي لمفهوم الاستدامة في جوانبه التراثية والبيئية، مثل استخدام صدف المحار، وكرب النخيل، لصنع أدوات فنية ومنزلية مختلفة. كما يوجد ركن للحرف التراثية التقليدية، مثل تزيين الشيلة بخيوط الفضة، وحرفة التلي، وصناعة الكحل العربي، وسف الخوص، وصناعة الحناء.

ويخدم السوق الشعبي بمحلاته التي تبلغ خمسة وثلاثين محلاً الجوانب الاقتصادية لمجتمع المنطقة والأسر المنتجة فيها، بعرض سلع تتنوع بين التراثية والحديثة، مثل أنواع العطور والبخور، وألعاب الأطفال، والمصوغات الذهبية والفضية، والملابس، والمشغولات اليدوية، والحلويات والأطعمة والتمور، والزينة وغيرها من المنتجات التي تحمل طابعاً إماراتياً خاصاً.

فيما يتوسط ركن القهوة القرية التراثية في المهرجان لإبراز كرم الضيافة الإماراتية الأصيلة وطقوسها المحتفية بالضيف عبر القهوة العربية التي تحظى بمكانة كبيرة لدى الإماراتيين. بينما يعرف ركن الطبخ ومسابقاته الزوار بالثقافة الغذائية المحلية في الإمارات، ويعد سانحة لتذوق أطعمة خاصة ومتميزة.

وتعرّف القرية التراثية للمهرجان عبر العديد من الأركان والمعارض، بجوانب تراثية مختلفة، لاسيما التراث البحري، ليتعرف الزائر من خلال ورش حية على الأدوات المستخدمة في الطواشة، والجلافة، وصناعة الديين والشباك، وأدوات الغوص، وفلق المحار، ونماذج المحامل التراثية، والصيد وطرقه، وأنواع الأسماك والمخلوقات البحرية، وغيرها من تفاصيل الحياة البحرية الغنية والمتنوعة.

ويبرز مهرجان الظفرة البحري، ضمن الأنشطة التي يقدمها للزوار، اهتمامه الكبير بالجوانب الترفيهية والتعليمية للصغار، حيث يحظى الأطفال بمساحات واسعة ضمن فعاليات المهرجان، إذ تم تخصيص مرسم لهم لممارسة نشاط الرسم والتلوين والمهارات اليدوية التي تحمل طابع الترفيه والمتعة الذهنية. كما خصص مسرح المهرجان أغلب برامجه ومسابقاته وجوائزه اليومية لفئة الأطفال والزوار من مختلف الفئات العمرية.

وببرامجه المتسقة مع أهداف الحفاظ على الهوية الوطنية، والداعمة لإستراتيجيات صون التراث الإماراتي، يمثل مهرجان الظفرة البحري إحدى النوافذ المشرعة على الثقافة البحرية الإماراتية، التي يطل من خلالها الزوار والسياح على ماضي الإمارات، ويستشرفون مستقبلها ويلمسون حاضرها، وهي تسير باطراد في طريق النماء والازدهار، فخورة بماضيها، ومتطلعة لمكانتها المستحقة بين الدول، كما يعبر عن خصوصية منطقة الظفرة، وعن الوجه الحضاري لإمارة أبوظبي، وعن تفرد إنسان الإمارات.

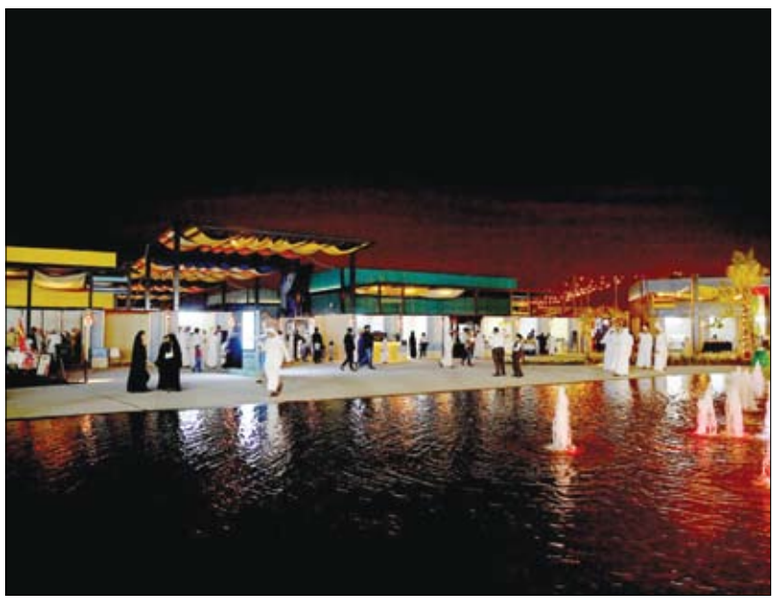

الشرطة السياحية بدبي تعزز التوعية بخدماتها بين موظفي جروفينور هاوس

•• دبي-الفجر:

نظمت إدارة الشرطة السياحية في الإدارة العامة للتحريات والمباحث الجنائية بشرطة دبي، محاضرة توعوية بفندق جروفينور هاوس دبي، بحضور 270 موظفاً، وبالتعاون مع دبي للاقتصاد والسياحية، والإدارة العامة للدفاع المدني، ومؤسسة دبي لخدمات الإسعاف، والشركاء الداخليين في شرطة دبي.

وأكد العميد خلفان الجلاف، مدير إدارة الشرطة السياحية، أن تعزيز التوعية الأمنية السياحية على مستوى الفنادق والمنتجعات تأتي بالتعاون مع الشركاء، وهي جزء محوري من عمل الإدارة، منوهاً باستمراريتهم في التوعية الأمنية بخدمات شرطة دبي المختصة بالسياح أو الزوار على مدار العام، حرصا على دعم التوجهات الاستراتيجية لشرطة دبي في إسعاد المجتمع، وتعزيز الشعور بالأمان في الإمارة.

وتوجهت الإدارة العامة للدفاع المدني إلى الموظفين بالتوعية بسبل الوقاية من الحرائق، وطرق التعامل في الحوادث، وإجراءات السلامة. كما شاركت مؤسسة دبي لخدمات الإسعاف، بالتوعية بأهم إجراءات الإسعافات الأولية، وقنوات التواصل، وسبل التعامل في الحالات الطارئة.

في حين شارك من شرطة دبي إلى جانب إدارة الشرطة السياحية، كل من الإدارة العامة لمكافحة المخدرات، وإدارة المباحث الالكترونية، وإدارة المفقودات والمعثورات، وإدارة التحقيقات الجنائية والإدارية، ومركز الاتصال 901. وتطرقت المحاضرات إلى خدمات مركز الشرطة الذكي SPS النوعية والذكية، والتي تقدم إلى أفراد الجمهور بسهولة ويسر، وعلى مدار 24 ساعة ودون أي تدخل بشري، بالإضافة إلى التوعية بأضرار المخدرات وطرق التعامل والتواصل مع الجهات الأمنية، إلى جانب التوعية بالجرائم الإلكترونية، وطرق التعامل مع الاختراقات والابتزازات الإلكترونية، والإبلاغ عنها عبر منصة e-crime، والتواصل على رقم 901 للحالات غير الطارئة.

وفي الختام، كرم المقدم موسى مبارك رئيس قسم الدوريات الأمنية السياحية، المحاضرين والشركاء وكل من ساهم في إنجاح هذه الفعاليات التوعوية.

بمشاركة متحدثين من مصر والهند وتركيا وإيطاليا:

جامعة الشارقة تطلق المؤتمر الدولي الثاني عشر لطلبة طب الأسنان الخميس

تحت رعاية سمو الشيخ سلطان بن أحمد بن سلطان القاسمي نائب حاكم الشارقة رئيس جامعة الشارقة، تطلق الجامعة، المؤتمر الدولي الثاني عشر لطلبة كلية طب الأسنان، والذي تنظمه رابطة طلبة كلية طب الأسنان بالجامعة، بمقر الكليات الطبية ومستشفى الأسنان الجامعي، وبمشاركة طلبة وأطباء الأسنان لـ 15 جامعة من داخل وخارج الدولة، وتستمر فعاليات المؤتمر على مدار يومي الخميس والجمعة 22 و 23 من فبراير الحالي 2024م.

ويهدف المؤتمر، إلى خلق منصة تفاعلية تضم نخبة من الأطباء والأكاديميين والمتخصصين في مجال طب الأسنان من مختلف دول العالم لتبادل الخبرات وبناء علاقات علمية مستدامة بين طلبة الجامعات المشاركة، حيث سيتم مناقشة أحدث ما توصلت إليه التكنولوجيا في مجال طب الأسنان وما يتعلق به، بالإضافة إلى تسليط الضوء على أحدث المعدات والمرافق ومختبرات المحاكاة المستخدمة في كلية طب الأسنان والمستشفى الجامعي لطب الأسنان في جامعة الشارقة، وتعريف الطلبة بالقواعد الإرشادية الدولية والنتائج البحثية في طب الأسنان، مما يعزز القدرات الأكاديمية والاجتماعية والمهنية لدى الطلبة، وكذلك منح الطلبة فرصة لعرض أبحاثهم العلمية.

وتغطي محاور المؤتمر هذا العام طب الأسنان السريري مثل جراحة الفم، وطب الأسنان الرقمي، والتعويضات السنية، وعلاج جذورالأسنان، وطب أسنان الأطفال، والقواعد المهنية في طب الأسنان، ويتضمن المؤتمر برنامجاً ثرياً، من خلال 13 محاضرة علمية لمتحدثين دوليين من جمهوريه مصر العربية والهند وتركيا وإيطاليا، بجانب العديد من ورش العمل لمتخصصين وأكاديميين وباحثين شباب، وأيضا جلسات نقاشية مع علماء ومتخصصين، بالإضافة إلى مسابقة الملصقات العلمية والتي تتيح الفرصة للباحثين الشباب لعرض وتقييم أبحاثهم من قبل لجنة تحكيم متخصصة.

أصيب شاب، لديه تاريخ من الحساسية، بتمزق خطير في قصبته الهوائية بعد محاولته قمع العطاس.

وقال الأطباء البريطانيون الذين أبلغوا عن الحالة في مجلة British Medical Journal، إنها أول حالة موثقة لكبت عطاس يؤدي إلى إصابة يمكن أن تهدد الحياة.

يتسبب بتمزق خطير في القصبة الهوائية

كبت العطاس.. يؤدي إلى إصابة يمكن أن تهدد الحياة

وأوضح الأطباء أن قمع العطس عن طريق إغلاق الأنف والفم تسبب في خروج الهواء المضغوط إلى أنسجة رقبة الرجل وصدره، ما أدى إلى تمزيق الأنسجة الحساسة.

ويحدث تمزق القصبة الهوائية، أو كما يعرف أيضا باسم تمزق الرغامية القصبية، بشكل أكثر شيوعا بسبب الإصابة أثناء أو بعد الجراحة لإزالة الغدة الدرقية، وهي العضو الصغير على شكل فراشة الموجود في الرقبة والذي يتحكم في العديد من العمليات الجسدية بما في ذلك التمثيل الغذائي ومستويات الطاقة.

كما يتم رصد تمزق القصبة الهوائية بشكل شائع بعد إدخال أنبوب التنفس، حيث يعاني واحد من كل 20 ألف مريض تقريبا من هذه المضاعفات، أو دعامة في المريء.

وفي الحالة الأخيرة، التي أبلغ عنها الأطباء في مستشفى ناينويلز في دندي، اسكتلندا، دخل المريض إلى المستشفى وهو يشكو من آلام شديدة في الرقبة مرتبطة بالعطاس.

ولاحظ الأطباء صوت طقطقة خافت عندما تحسسوا رقبته، والتي لم يتمكن الرجل من تحريكها بشكل صحيح.

وكشفت عمليات المسح عن تمزق صغير في القصبة الهوائية للرجل يعادل عرضه حبة السمسم.

وفي الحالات الشديدة، يمكن أن تؤدي تمزقات القصبة الهوائية إلى تضييق المسالك الهوائية، ما يسبب مشاكل في التنفس تهدد الحياة.

ومن النادر حدوث إصابة في القصبة الهوائية، حيث أنه عادة ما يتم اكتشافها عندما يعاني المرضى من أعراض ضيق التنفس.

وفي الحالة التي تم الإبلاغ عنها مؤخرا، ارتفع الضغط في الشعب الهوائية بما يصل إلى 20 مرة أعلى من المعتاد، وذلك بسبب تأثير حبس العطاس.

وقال الأطباء: "نشتبه في أن القصبة الهوائية مثقوبة بسبب التراكم السريع للضغط في القصبة الهوائية أثناء العطاس مع أنف مسدود وفم مغلق".

وقد يفكر الأطباء الذين يعالجون تمزق القصبة الهوائية في إجراء عملية جراحية إذا كان المريض لا يستطيع التنفس من تلقاء نفسه أو إذا امتد التمزق إلى المساحة المحيطة بالرئتين.

وهناك حاجة أيضا إلى إجراء عملية جراحية إذا كان هناك تراكم مستمر للهواء تحت الجلد أو داخل الصدر.

ولكن لأن تمزق المريض كان صغيرا وكان ضغط الدم ومعدل التنفس طبيعيا، اختار الجراحون عدم إجراء الجراحة. وبدلا من ذلك، عولج بأدوية مسكنة للألم ومخفضة للحمى، مثل الباراسيتامول، بالإضافة إلى الكودايين.

وبعد خمسة أسابيع، شفي التمزق من تلقاء نفسه بفضل عمليات الإصلاح الطبيعية التي يقوم بها الجهاز المناعي.وتم وصف دواء مضاد للحساسية للرجل، بما في ذلك رذاذ الأنف الستيرويدي ومزيل الاحتقان لعلاج احتقانه.وبقي في المستشفى لمدة 48 ساعة، لكنه لم يتعرض لأي مضاعفات صحية أخرى.وأمره الأطباء بعدم كتم العطاس بعد الآن. وأظهر فحص المتابعة بعد ما يزيد قليلا عن شهر أن المشكلة قد تم حلها بالكامل من تلقاء نفسها.

ولا يعد تمزق القصبة الهوائية الإصابة الوحيدة التي يمكن أن تنشأ نتيجة لقمع العطاس. فقد أبلغ الأطباء في المملكة المتحدة عن حالة في عام 2018 لرجل أصيب بتمزق شديد في البلعوم، وهو أنبوب في الرقبة يساعد على التنفس وهضم الطعام، نتيجة كتمه للعطاس.

خطر الإصابة بالنوبات القلبية يمكن أن يزيد في الطقس البارد

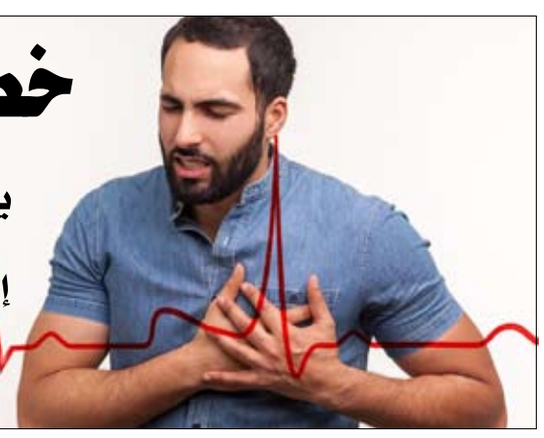

يعد تجلط الدم أو تخثر الدم وسيلة تمنع النزيف في حالات الجروح، وعلى الرغم من أن هذه الاستجابة مفيدة لصحتنا، إلا أنه في بعض الحالات قد تكون الجلطات مهددة للحياة.وعندما تظهر كتل تشبه الهلام في الأوردة والشرايين دون مبرر، فإنها يمكن أن تزيد من خطر الإصابة بالنوبات القلبية والسكتات الدماغية.

وما يثير القلق أن درجة الحرارة الخارجية يمكن أن تلعب دورا في هذه العملية، وفقا لأحد الخبراء.

والتغيرات المفاجئة في درجة الحرارة، كما هو الحال عندما يدخل الناس إلى مبنى دافئ بعدما كان خارجا في البرد، يمكن أن تسبب الإجهاد الحراري للجسم.

وهذا يمكن أن يجعل جسمك يعمل بجهد أكبر للحفاظ على درجة حرارة ثابتة.

ويمكن أن تتأثر لزوجة الدم أيضا، فيصبح أكثر لزوجة وأكثر عرضة للتجلط، وفقا للبروفيسور مارك وايتلي، استشاري جراحة الأوردة ومؤسس عيادة "وايتلي".

وأوضح البروفيسور وايتلي أن خطر الإصابة بالنوبات القلبية يمكن أن يزيد في الطقس البارد، قائلا: "قد يكون هذا بسبب زيادة التخثر في الشرايين التاجية، ولكن يمكن أن يكون أيضا بسبب زيادة مقاومة ضخ الدم حول الجسم في الطقس البارد عندما تضيق جميع الشرايين لتقليل فقدان الحرارة من الجلد، ما يجعل القلب يعمل بجهد أكبر. لذلك، لم يثبت أن هذا يرجع بالتأكيد إلى تخثر الدم. ومن المثير للاهتمام أنه لا يبدو أن هناك فرقا كبيرا بين المصابين بأمراض القلب التاجية الذين يمارسون الرياضة في الطقس العادي أو الطقس البارد، ما يشير إلى أن التمارين المعتدلة في الطقس البارد ليست خطيرة على الأقل وقد تكون مفيدة".

وأضاف الخبير أن الطقس البارد يرتبط أيضا بزيادة خطر الإصابة بنوع مختلف من جلطات الدم، وهو الانسداد الرئوي.

ويحدث الانسداد الرئوي عندما تسد جلطة دموية تدفق الدم إلى شريان في الرئة وتوقفه. ومع ذلك، أضاف البروفيسور وايتلي أن تجلط الأوردة العميقة، وهو جلطات الدم في الأوردة العميقة، من المرجح أن يحدث مع انخفاض درجات الحرارة.

كما تحذر الأبحاث المنشورة في مجلة International Angiology من أن درجات الحرارة المنخفضة تبدو "مرتبطة بشكل كبير" بجلطات الأوردة العميقة.

ونظرت الدراسة إلى المرضى الذين تم إدخالهم إلى المستشفى بسبب الإصابة بتجلط الأوردة العميقة في شنيانغ، الصين، خلال فترة عشر سنوات.

وأظهرت النتائج أن درجات الحرارة المحيطة المنخفضة كانت مرتبطة بأعراض الإصابة بتجلط الأوردة العميقة، مع تأخير تأثيرات البرد في بعض الأحيان لمدة تصل إلى أسبوع واحد.

ولحسن الحظ، أوضح البروفيسور وايتلي كيفية تقليل خطر التجلط في الأشهر الباردة إلى الحد الأدنى، قائلا: "من الواضح أنه من المعقول البقاء دافئا إن أمكن. يجب تجنب التدخين لأن النيكوتين يسبب تشنج الشرايين ويزيد من البروتينات التي يمكن أن تزيد من خطر تخثر الدم. وعلى المدى الطويل، يؤدي التدخين أيضا إلى إتلاف جدران الأوعية الدموية عن طريق التسبب في الالتهاب. والتمرين مفيد دائما لأن التدفق الجيد للدم عبر الأوعية الدموية يحافظ على صحة جدار الأوعية الدموية ويقلل من خطر أي تجلط دم داخل الوعاء".

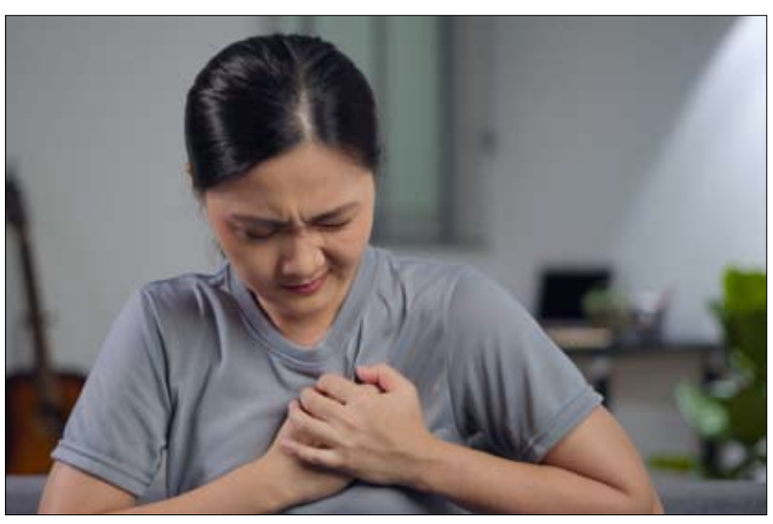

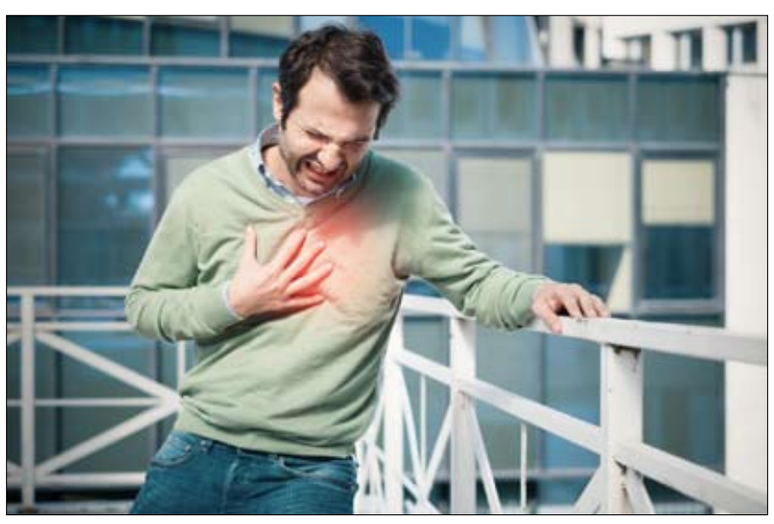

الامارات العربية المتحدة
وزارة العدل

العدد ١٤٠٨١ بتاريخ ٢٠٢٤/٢/١٩ 70535

إعلان منفذ ضده بالنشر

محكمة الشارقة الاتحادية - محكمة التنفيذ المدنية - رياض حميد بشت بشت

إخطار دفع في القضية رقم 0001056/ SHCEXCICIVS2024 **مدني**

إلى المحكوم عليه : رياض حميد بشت بشت

حيث انه بتاريخ قد صدر الحكم المرفق صورة عنه ضدك لصالح المدعي

المنفذ مكتوم بن راشد بن محمد المقبالي ، الجنسية عماني

في القضية المشار اليها أعلاه

وبما أن المحكوم له المذكور قد تقدم بطلب لتنفيذ الحكم المذكور ودفع الرسم المحدد لذلك ،

وبما ان الحكم المطلوب تنفيذه كالآتي : المجموع الكلي شاملا الرسوم والمصاريف 19867.0

لذلك انت مكلف بتنفيذ ما جاء في السند التنفيذي المشار اليه أعلاه خلال (15) أيام من تاريخ إعلانك / إعلانكم بهذا الإخطار. وفي حالة تخلفك (م) عن ذلك فإن المحكمة ستتخذ بحقك إجراءات التنفيذ الجبري المقررة قانونا.

محكمة التنفيذ المدنية

إشعار تصفية

العدد ١٤٠٨١ بتاريخ ٢٠٢٤/٢/١٩ 70021

شركة / اليفين أيس مانيجمنت كونسالتنسي منطقة حرة (ذ م م) ، (رخصة رقم 1234) والكائنة بـ منطقة دبي الطبية ، دبي ، دولة الإمارات العربية المتحدة ، والمرخصة لدى سلطة دبي الطبية، ترغب هذه الشركة المذكورة في إعلان قرارها للكافة والذي تم إتخاذه بواسطة مجلس الإدارة في إجتماعه الذي عقد بتاريخ 15/2/2024 بشأن إغلاق وحل الشركة.

وفقا لذلك ، تهيب الشركة بأي طرف معني بالأمر ولديه اي مطالبات في مواجهتها عليه تقديم هذه المطالبات خلال 15 يوما من تاريخ هذا الإعلان عن طريق البريد المسجل أو الإتصال بـ :

السيد / ساتيش كومار نجاناثان

إسم الشركة : اليفين أيس مانيجمنت كونسالتنسي منطقة حرة (ذ م م)

دبي ، دولة الإمارات العربية المتحدة

هاتف رقم : 971508610540+

البريد الإلكتروني : Email:11acemc@gmail.com

لن يتم النظر في المطالبات التي ترد بعد إنتهاء فترة الإشعار والمحدد بـ 15 يوما.

الامارات العربية المتحدة
وزارة العدل

العدد ١٤٠٨١ بتاريخ ٢٠٢٤/٢/١٩ 70535

مذكرة إعلان حكم بالنشر

صادرة من محكمة الشارقة الإتحادية - المحكمة الإبتدائية المدنية

في الدعوى رقم 0008846/ SHCFICICOMS2023 **تجاري**

إلى : المحكوم عليه / النجف لمقاولات الديكور والصباغة ش ذ م م

العنوان : 9952704

رنجيت كومار ساحاديفان - العنوان : 9952705

نحيطكم علما بانه بتاريخ 4/1/2024 قد حكمت عليك هذه المحكمة في الدعوى بالرقم أعلاه لصالح / الطله الجميلة للخدمات الفنية - بالتالي : نص الحكم

حكمت المحكمة بمثابة حضوري :

1. برفض الدعوى في مواجهة المدعي عليه الثاني

2. بالزام المدعي عليها الاولى بان تؤدي للمدعية مبلغا وقدره 24،000 درهم (اربعة وعشرون الف درهما) والزامها بالرسوم والمصاريف ورفض طلب التعويض.

المحكمة الابتدائية المدنية

الامارات العربية المتحدة
وزارة العدل

العدد ١٤٠٨١ بتاريخ ٢٠٢٤/٢/١٩ 70535

إعلان مدعى عليه بالنشر

لدى مكتب إدارة الدعوى محكمة الشارقة الإتحادية - المحكمة الإبتدائية المدنية الاتحادية

في الدعوى رقم 0000819/ SHCFICICIVS2024 **مدني**

إلى المدعي عليه : محمد مرشد عالم محمد كويلا مياه - مجهول محل الإقامة

لإعلان المدعي عليه نشرا باللغة العربية والانجليزية

الزام المدعي عليه بتسديد المبلغ وقدره (4510 درهم) والفائدة القانونية بواقع 12% من تاريخ المطالبة وحتى السداد التام. شمول الحكم بالنفاذ المعجل بلا كفالة بقوة القانون طبقا لاحكام المادة رقم 229 الفقرة 5 من قانون الإجراءات المدنية. الزام المدعي عليه بالرسوم والمصاريف.

انت مكلف بالحضور بجلسة 28/2/2024 أمام مكتب إدارة الدعوى محكمة الشارقة الإتحادية المحكمة الإبتدائية المدنية - مكتب رقم (مكتب مدير الدعوى رقم 10) شخصيا او بواسطة وكيل معتمد ، وتقديم مذكرة جوابية على الدعوى مرفقا بها كافة المستندات وذلك خلال مدة لا تزيد على عشرة ايام من تاريخ النشر وذلك للنظر في الدعوى المذكور رقمها اعلاه - بوصفك مدعي عليه. حرر بتاريخ 15/2/2024 م.

مكتب الخدمات القضائية

الامارات العربية المتحدة
وزارة العدل

العدد ١٤٠٨١ بتاريخ ٢٠٢٤/٢/١٩ 70353

في الدعوى رقم الإستئناف 0001395/ SHCAPCICOMS2023 **تجاري**

بالنشر

المستأنف ضده : شركة توب لينك للمقاولات والنقليات العامة - ذ م م - عنوانه : إمارة ابوظبي - المصفح ، مبنى وحدة احمد علي احمد ميزر ، شقة 142ق ، الطابق الأول ، مكتب 104

ليكن معلوما لديك أن المستأنف : بنك الإستثمار ش م ع -

قد استأنف الحكم الصادر بتاريخ .../.../..20 ، في الدعوى الإبتدائية رقم 0001395/ SHCAPCICOMS2023 المحكمة الإستئناف المدنية - تجاري.

فيقتضي حضورك او حضور من يمثلك امام محكمة الشارقة بدار القضاء ..... يوم ..... الموافق 22/2/2024 الساعة 9.00 صباحا وتقديم ما لديك من بينات وفي حالة عدم حضورك او حضور من يمثلك قانونا فستنظر المحكمة الدعوى في غيبتك.

مكتب الخدمات القضائية
عادل غلوم حسين المازمي

الامارات العربية المتحدة
وزارة العدل

العدد ١٤٠٨١ بتاريخ ٢٠٢٤/٢/١٩ 70555

إعلان منفذ ضده بالنشر

محكمة الشارقة الإتحادية - محكمة التنفيذ المدنية - منى بنت جمعه بن سالم الجهضميه

إخطار دفع في القضية رقم 0008665/ SHCEXCIBOUNCE2023 **الشيكات المرتجعة**

إلى المحكوم عليه : منى بنت جمعه بن سالم الجهضميه - العنوان : العنوان : الشارقة - منطقة مويلح - بناية المنامة - شقة رقم (302) الهاتف المتحرك : 0558441023

حيث انه بتاريخ قد صدر الحكم المرفق صورة عنه ضدك لصالح المدعي

المنفذ تريم مطر محمد تريم - الجنسية الإمارات العربية المتحدة

في القضية المشار اليها أعلاه

وبما أن المحكوم له المذكور قد تقدم بطلب لتنفيذ الحكم المذكور ودفع الرسم المحدد لذلك ، وبما ان الحكم المطلوب تنفيذه كالآتي : المجموع الكلي شاملا الرسوم والمصاريف 6510.0

لذلك انت مكلف بتنفيذ ما جاء في السند التنفيذي المشار اليه أعلاه خلال (المدة) 7 أيام من تاريخ إعلانك / إعلانكم بهذا الإخطار. وفي حالة تخلفك (م) عن ذلك فأنت (م) مكلف (ين) بحضور جلسة يوم - الموافق - الساعة - أمام المحكمة المذكورة. وفي حالة تخلفك (م) عن ذلك فإن المحكمة ستتخذ بحقك إجراءات التنفيذ الجبري المقررة قانونا.

محكمة التنفيذ المدنية

الامارات العربية المتحدة
وزارة العدل

العدد ١٤٠٨١ بتاريخ ٢٠٢٤/٢/١٩ 70408

إعلان منفذ ضده بالنشر

محكمة الشارقة الإتحادية - محكمة التنفيذ المدنية - طارق عبدالناصر ابراهيم القدره

إخطار دفع في القضية رقم 0000251/ SHCEXCIBOUNCE2024 **الشيكات المرتجعة**

إلى المحكوم عليه : طارق عبدالناصر ابراهيم القدره

حيث انه بتاريخ قد صدر الحكم المرفق صورة عنه ضدك لصالح المدعي

المنفذ تميم غياث قيمه ، الجنسية سوري

في القضية المشار اليها أعلاه

وبما أن المحكوم له المذكور قد تقدم بطلب لتنفيذ الحكم المذكور ودفع الرسم المحدد لذلك ، وبما ان الحكم المطلوب تنفيذه كالآتي :

المجموع الكلي شاملا الرسوم والمصاريف 300350.0

لذلك انت مكلف بتنفيذ ما جاء في السند التنفيذي المشار اليه أعلاه خلال (15) أيام من تاريخ إعلانك / إعلانكم بهذا الإخطار. وفي حالة تخلفك (م) عن ذلك فإن المحكمة ستتخذ بحقك إجراءات التنفيذ الجبري المقررة قانونا.

محكمة التنفيذ المدنية

الامارات العربية المتحدة
وزارة العدل

العدد ١٤٠٨١ بتاريخ ٢٠٢٤/٢/١٩ 70197

إعلان منفذ ضده بالنشر

محكمة الشارقة الإتحادية - محكمة التنفيذ المدنية - ارينـدام شاتيرجي

إخطار دفع في القضية رقم 0001803/ SHCEXCIBOUNCE2023 **الشيكات المرتجعة**

إلى المحكوم عليه : ارينـدام شاتيرجي

حيث انه بتاريخ قد صدر الحكم المرفق صورة عنه ضدك لصالح المدعي

المنفذ البنك العربي المتحد - في القضية المشار اليها أعلاه

وبما أن المحكوم له المذكور قد تقدم بطلب لتنفيذ الحكم المذكور ودفع الرسم المحدد لذلك ، وبما ان الحكم المطلوب تنفيذه كالآتي :

المجموع الكلي شاملا الرسوم والمصاريف 132463.0

لذلك انت مكلف بتنفيذ ما جاء في السند التنفيذي المشار اليه أعلاه خلال (15) أيام من تاريخ إعلانك / إعلانكم بهذا الإخطار. وفي حالة تخلفك (م) عن ذلك فإن المحكمة ستتخذ بحقك إجراءات التنفيذ الجبري المقررة قانونا.

محكمة التنفيذ المدنية

حكومة دبي
للإقتصاد والسياحة

العدد ١٤٠٨١ بتاريخ ٢٠٢٤/٢/١٩ 70021

شهادة بالتاشير في السجل التجاري- بتعين مصفي

اسم المصفي : **الكتبي ومشاركوه محاسبون قانونيون**

العنوان : مكتب رقم 3401 -8B - 3401- A ملك سعيد سهيل سعيد بردبي - المركز التجاري الاول - هاتف : 3215355-04 فاكس : 3215356-04 بموجب هذا تعلن الإقتصاد والسياحة في دبي بأنه قد تم تعيين المصفي المذكور أعلاه لتصفية **سان هوت للتجارة العامة - ش ذ م م** وذلك بموجب قرار محاكم دبي بتاريخ 9/1//2024 والموثق لدى كاتب العدل محاكم دبي بتاريخ 9/1/2024 وعلى من لديه أي اعتراض أو مطالبة التقدم إلى المصفي المعين في مكتبه الكائن بدبي على العنوان المذكور أعلاه، مصطحباً معه كافة المستندات والأوراق الثبوتية وذلك خلال (45) يوماً من تاريخ نشر هذا الإعلان

المسؤول المخول

حكومة دبي
للإقتصاد والسياحة

العدد ١٤٠٨١ بتاريخ ٢٠٢٤/٢/١٩ 70021

شهادة بالتاشير في السجل التجاري- بانحلال شركة

اسم الشركة : **سان هوت للتجارة العامة - ش ذ م م**

العنوان : مكتب رقم 13-M ملك عبدالله عبدالقادر بالشالات - ديرة - البراحه - الشكل القانوني : شركة ذات مسؤولية محدودة - الشخص الواحد (ذ م م) ، رقم الرخصة : 688529 رقم القيد بالسجل التجاري : 1805236 بموجب هذا تعلن دائرة الإقتصاد والسياحة في دبي بأنه قد تم التأشير في السجل التجاري لديها بإنحلال الشركة المذكورة أعلاه ، وذلك بموجب قرار محاكم دبي بتاريخ 9/1/2024 والموثق لدى كاتب العدل محاكم دبي بتاريخ 9/1/2024 وعلى من لديه أي اعتراض أو مطالبة التقدم إلى المصفي المعين **الكتبي ومشاركوه محاسبون قانونيون** العنوان : مكتب رقم 3401 -8B - 3401- A ملك سعيد سهيل سعيد بردبي - المركز التجاري الاول - هاتف : 3215355-04 فاكس : 3215356-04 مصطحباً معه كافة المستندات والأوراق الثبوتية وذلك خلال (45) يوماً من تاريخ نشر هذا الإعلان

المسؤول المخول

الامارات العربية المتحدة
وزارة العدل

العدد ١٤٠٨١ بتاريخ ٢٠٢٤/٢/١٩ 70522

مذكرة إعلان حكم بالنشر

صادرة من محكمة الشارقة الإتحادية - المحكمة الإبتدائية المدنية

في الدعوى رقم 0006658/ SHCFICILABS2023 **عمالي**

إلى : المحكوم عليه / محمد شهباز محمد اشفاق - العنوان : 9892489

نحيطكم علما بانه بتاريخ 24/1/2024 قد حكمت عليك هذه المحكمة في الدعوى بالرقم أعلاه لصالح / أجرة الشارقة - ذ م م - بالتالي : حكمت المحكمة بالزام المدعى عليه بان يؤدي للمدعية مبلغ (10902.27) عشرة الاف وتسعمائة ودرهمين وسبعة وعشرون فلسا والفائدة القانونية بواقع 12% من تاريخ المطالبة القضائية وحتى تاريخ السداد التام مع الزام المدعي عليه بالرسوم والمصاريف ومقابل اتعاب المحاماة. حكما قابلا للاستئناف خلال المدة القانونية اعتبارا من اليوم التالي لنشره.

المحكمة الابتدائية المدنية

دائرة التنمية الإقتصادية
حكومة عجمان

العدد ١٤٠٨١ بتاريخ ٢٠٢٤/٢/١٩ 70640

رقم الرخصة 94255

غرفة تجارة وصناعة عجمان

قسم السجل التجاري

إعلان وحل وتصفية

الاسم التجاري : فيوتشر واي لتنظيم ومسك السجلات والدفاتر المحاسبية - ذ م م

نعلن للجميع بان الشركة المذكورة أعلاه هي : فيوتشر واي لتنظيم ومسك السجلات والدفاتر المحاسبية - ذ م م - شركة ذات مسؤولية محدودة تأسست في إمارة عجمان بموجب قانون الشركات الإتحادي رقم 8 لسنة 1984 وتعديلاته مرخصة في دائرة التنمية الإقتصادية وسجلته بالتنمية الإقتصادية تحت رقم 94255 وقرر الشركاء حلها وتصفيتها وتعيين السيد

جمال لتدقيق الحسابات

مصفي قانوني للشركة فعلى كل من له أي حق أو إعتراض للتقدم بن للمصفي القانوني المذكورة أعلاه خلال مدة 45 يوما من تاريخ نشر الإعلان وعلى العنوان التالي :

إمارة عجمان ، هاتف 065790528

ص ب

حكومة دبي
للإقتصاد والسياحة

العدد ١٤٠٨١ بتاريخ ٢٠٢٤/٢/١٩ 70640

شهادة بالتاشير في السجل التجاري- بتعين مصفي

اسم المصفي : **أحمد محفوظ محاسبون قانونيون ومدققوا حسابات**

العنوان : مكتب 303 ملك الشيخ مانع راشد مانع ال مكتوم - رقة البطين - هاتف : 2272828-04 فاكس : 2274080-04 بموجب هذا تعلن الإقتصاد والسياحة في دبي بأنه قد تم تعيين المصفي المذكور أعلاه لتصفية **ترنتي ستار لتجارة الالكترونيات (ش ذ م م)** وذلك بموجب قرار محاكم دبي بتاريخ 30/1/2024 والموثق لدى كاتب العدل محاكم دبي بتاريخ 30/1/2024 وعلى من لديه أي اعتراض أو مطالبة التقدم إلى المصفي المعين في مكتبه الكائن بدبي على العنوان المذكور أعلاه، مصطحباً معه كافة المستندات والأوراق الثبوتية وذلك خلال (45) يوماً من تاريخ نشر هذا الإعلان

المسؤول المخول

حكومة دبي
للإقتصاد والسياحة

العدد ١٤٠٨١ بتاريخ ٢٠٢٤/٢/١٩ 70640

شهادة بالتاشير في السجل التجاري- بانحلال شركة

اسم الشركة : **ترنتي ستار لتجارة الالكترونيات (ش ذ م م)**

العنوان : مكتب رقم 04-M03 ملك سلطان خليفة سلطان الحبتور - ديرة - المرقبات - الشكل القانوني : ذات مسؤولية محدودة ، رقم الرخصة : 630490 رقم القيد بالسجل التجاري : 1049916 بموجب هذا تعلن دائرة الإقتصاد والسياحة في دبي بأنه قد تم التأشير في السجل التجاري لديها بإنحلال الشركة المذكورة أعلاه ، وذلك بموجب قرار محاكم دبي بتاريخ 30/1/2024 والموثق لدى كاتب العدل محاكم دبي بتاريخ 30/1/2024 وعلى من لديه أي اعتراض أو مطالبة التقدم إلى المصفي المعين **أحمد محفوظ محاسبون قانونيون ومدققوا حسابات** العنوان : مكتب 303 ملك الشيخ مانع راشد مانع ال مكتوم - رقة البطين - هاتف : 2272828-04 فاكس : 2274080-04 مصطحباً معه كافة المستندات والأوراق الثبوتية وذلك خلال (45) يوماً من تاريخ نشر هذا الإعلان

المسؤول المخول

حكومة دبي
للإقتصاد والسياحة

العدد ١٤٠٨١ بتاريخ ٢٠٢٤/٢/١٩ 70608

شهادة بالتاشير في السجل التجاري- بتعين مصفي

اسم المصفي : **عمران موسى لمراجعة الحسابات**

العنوان : مكتب رقم 123 ملك ناصر احمد لوتاه - بردبي - ام هرير - هاتف : 3962410-04 فاكس : 3962415-04 بموجب هذا تعلن الإقتصاد والسياحة في دبي بأنه قد تم تعيين المصفي المذكور أعلاه لتصفية **أف لخدمات إدارة المشاريع - ذ م م** وذلك بموجب قرار محاكم دبي بتاريخ 15/2/2024 والموثق لدى كاتب العدل محاكم دبي بتاريخ 14/2/2024 وعلى من لديه أي اعتراض أو مطالبة التقدم إلى المصفي المعين في مكتبه الكائن بدبي على العنوان المذكور أعلاه، مصطحباً معه كافة المستندات والأوراق الثبوتية وذلك خلال (45) يوماً من تاريخ نشر هذا الإعلان

المسؤول المخول

حكومة دبي
للإقتصاد والسياحة

العدد ١٤٠٨١ بتاريخ ٢٠٢٤/٢/١٩ 70608

شهادة بالتاشير في السجل التجاري- بانحلال شركة

اسم الشركة : **أف لخدمات إدارة المشاريع - ذ م م**

العنوان : مكتب رقم 43-44 ملك بلدية دبي - بردبي - الفهيدي - الشكل القانوني : ذات مسؤولية محدودة ، رقم الرخصة : 1150059 رقم القيد بالسجل التجاري : 1905778 بموجب هذا تعلن دائرة الإقتصاد والسياحة في دبي بأنه قد تم التأشير في السجل التجاري لديها بإنحلال الشركة المذكورة أعلاه ، وذلك بموجب قرار محاكم دبي بتاريخ 15/2/2024 والموثق لدى كاتب العدل محاكم دبي بتاريخ 14/2/2024 وعلى من لديه أي اعتراض أو مطالبة التقدم إلى المصفي المعين **عمران موسى لمراجعة الحسابات** العنوان : مكتب رقم 123 ملك ناصر احمد لوتاه - بردبي - ام هرير - هاتف : 3962410-04 فاكس : 3962415-04 مصطحباً معه كافة المستندات والأوراق الثبوتية وذلك خلال (45) يوماً من تاريخ نشر هذا الإعلان

المسؤول المخول

حكومة دبي
للإقتصاد والسياحة

العدد ١٤٠٨١ بتاريخ ٢٠٢٤/٢/١٩ 70021

شهادة بالتاشير في السجل التجاري- بتعين مصفي

اسم المصفي : **اتش ايه ام لتدقيق الحسابات**

العنوان : مكتب رقم 914 ملك مؤسسة محمد بن راشد لدعم مشاريع الشباب - ديرة - بور سعيد - هاتف : 2973060-04 فاكس : 2973071-04 بموجب هذا تعلن الإقتصاد والسياحة في دبي بأنه قد تم تعيين المصفي المذكور أعلاه لتصفية **سكاي ستار للتجارة - ش ذ م م** وذلك بموجب قرار محاكم دبي بتاريخ 14/2/2024 والموثق لدى كاتب العدل محاكم دبي بتاريخ 14/2/2024 وعلى من لديه أي اعتراض أو مطالبة التقدم إلى المصفي المعين في مكتبه الكائن بدبي على العنوان المذكور أعلاه، مصطحباً معه كافة المستندات والأوراق الثبوتية وذلك خلال (45) يوماً من تاريخ نشر هذا الإعلان

المسؤول المخول

حكومة دبي
للإقتصاد والسياحة

العدد ١٤٠٨١ بتاريخ ٢٠٢٤/٢/١٩ 70021

شهادة بالتاشير في السجل التجاري- بانحلال شركة

اسم الشركة : **سكاي ستار للتجارة - ش ذ م م**

العنوان : مكتب رقم 231-B ملك صندوق دبي للدعم المالي - القوز الثالثة - الشكل القانوني : شركة ذات مسؤولية محدودة الشخص الواحد (ذ م م) ، رقم الرخصة : 1115525 رقم القيد بالسجل التجاري : 1835701 بموجب هذا تعلن دائرة الإقتصاد والسياحة في دبي بأنه قد تم التأشير في السجل التجاري لديها بإنحلال الشركة المذكورة أعلاه ، وذلك بموجب قرار محاكم دبي بتاريخ 14/2/2024 والموثق لدى كاتب العدل محاكم دبي بتاريخ 14/2/2024 وعلى من لديه أي اعتراض أو مطالبة التقدم إلى المصفي المعين **اتش ايه ام لتدقيق الحسابات** العنوان : مكتب رقم 914 ملك مؤسسة محمد بن راشد لدعم مشاريع الشباب - ديرة - بور سعيد - هاتف : 2973060-04 فاكس : 2973071-04 مصطحباً معه كافة المستندات والأوراق الثبوتية وذلك خلال (45) يوماً من تاريخ نشر هذا الإعلان

المسؤول المخول

حكومة دبي
للإقتصاد والسياحة

العدد ١٤٠٨١ بتاريخ ٢٠٢٤/٢/١٩ 70021

شهادة بالتاشير في السجل التجاري- بتعين مصفي

اسم المصفي : **ان بي ان لمراجعة الحسابات**

العنوان : مكتب 305 ملك الشيخ محمد بن خالد محمد ثاني ال ثاني - ديرة - القرهود - هاتف : فاكس : بموجب هذا تعلن الإقتصاد والسياحة في دبي بأنه قد تم تعيين المصفي المذكور أعلاه لتصفية **ام ان اي لتجارة المواد الغذائية شركة الشخص الواحد ذ م م** وذلك بموجب قرار محاكم دبي بتاريخ 14/12/2023 والموثق لدى كاتب العدل محاكم دبي بتاريخ 31/1/2024 وعلى من لديه أي اعتراض أو مطالبة التقدم إلى المصفي المعين في مكتبه الكائن بدبي على العنوان المذكور أعلاه، مصطحباً معه كافة المستندات والأوراق الثبوتية وذلك خلال (45) يوماً من تاريخ نشر هذا الإعلان

المسؤول المخول

حكومة دبي
للإقتصاد والسياحة

العدد ١٤٠٨١ بتاريخ ٢٠٢٤/٢/١٩ 70021

شهادة بالتاشير في السجل التجاري- بانحلال شركة

اسم الشركة : **ام ان اي لتجارة المواد الغذائية شركة الشخص الواحد ذ م م**

العنوان : مكتب رقم 43-44 ملك بلدية دبي - بردبي - الفهيدي - الشكل القانوني : شركة ذات مسؤولية محدودة - الشخص الواحد (ذ م م) ، رقم الرخصة : 1116546 رقم القيد بالسجل التجاري : 1837872 بموجب هذا تعلن دائرة الإقتصاد والسياحة في دبي بأنه قد تم التأشير في السجل التجاري لديها بإنحلال الشركة المذكورة أعلاه ، وذلك بموجب قرار محاكم دبي بتاريخ 14/12/2023 والموثق لدى كاتب العدل محاكم دبي بتاريخ 31/1/2024 وعلى من لديه أي اعتراض أو مطالبة التقدم إلى المصفي المعين **ان بي ان لمراجعة الحسابات** العنوان : مكتب 305 ملك الشيخ محمد بن خالد محمد ثاني ال ثاني - ديرة - القرهود - هاتف : فاكس : مصطحباً معه كافة المستندات والأوراق الثبوتية وذلك خلال (45) يوماً من تاريخ نشر هذا الإعلان

المسؤول المخول

حكومة دبي
للإقتصاد والسياحة

العدد ١٤٠٨١ بتاريخ ٢٠٢٤/٢/١٩ 70021

شهادة بالتاشير في السجل التجاري- بتعين مصفي

اسم المصفي : **اتش ايه ام لتدقيق الحسابات**

العنوان : مكتب رقم 914 ملك مؤسسة محمد بن راشد لدعم مشاريع الشباب - ديرة - بور سعيد - هاتف : 2973060-04 فاكس : 2973071-04 بموجب هذا تعلن الإقتصاد والسياحة في دبي بأنه قد تم تعيين المصفي المذكور أعلاه لتصفية **كاليبسو لتجارة السلع بالجملة ش ذ م م** وذلك بموجب قرار محاكم دبي بتاريخ 31/1/2024 والموثق لدى كاتب العدل محاكم دبي بتاريخ 31/1/2024 وعلى من لديه أي اعتراض أو مطالبة التقدم إلى المصفي المعين في مكتبه الكائن بدبي على العنوان المذكور أعلاه، مصطحباً معه كافة المستندات والأوراق الثبوتية وذلك خلال (45) يوماً من تاريخ نشر هذا الإعلان

المسؤول المخول

حكومة دبي
للإقتصاد والسياحة

العدد ١٤٠٨١ بتاريخ ٢٠٢٤/٢/١٩ 70021

شهادة بالتاشير في السجل التجاري- بانحلال شركة

اسم الشركة : **كاليبسو لتجارة السلع بالجملة ش ذ م م**

العنوان : مكتب رقم 1135 ملك اجيت سينغ بهاسين - بردبي - الخليج التجاري - الشكل القانوني : شركة ذات مسؤولية محدودة الشخص الواحد (ذ م م) ، رقم الرخصة : 1049844 رقم القيد بالسجل التجاري : 1710052 بموجب هذا تعلن دائرة الإقتصاد والسياحة في دبي بأنه قد تم التأشير في السجل التجاري لديها بإنحلال الشركة المذكورة أعلاه ، وذلك بموجب قرار محاكم دبي بتاريخ 31/1/2024 والموثق لدى كاتب العدل محاكم دبي بتاريخ 31/1/2024 وعلى من لديه أي اعتراض أو مطالبة التقدم إلى المصفي المعين **اتش ايه ام لتدقيق الحسابات** العنوان : مكتب رقم 914 ملك مؤسسة محمد بن راشد لدعم مشاريع الشباب - ديرة - بور سعيد - هاتف : 2973060-04 فاكس : 2973071-04 مصطحباً معه كافة المستندات والأوراق الثبوتية وذلك خلال (45) يوماً من تاريخ نشر هذا الإعلان

المسؤول المخول

حكومة دبي
للإقتصاد والسياحة

العدد ١٤٠٨١ بتاريخ ٢٠٢٤/٢/١٩ 70021

شهادة بالتاشير في السجل التجاري- بتعين مصفي

اسم المصفي : **اتش ايه ام لتدقيق الحسابات**

العنوان : مكتب رقم 914 ملك مؤسسة محمد بن راشد لدعم مشاريع الشباب - ديرة - بور سعيد - هاتف : 2973060-04 فاكس : 2973071-04 بموجب هذا تعلن الإقتصاد والسياحة في دبي بأنه قد تم تعيين المصفي المذكور أعلاه لتصفية **لايف بوينت لخدمات الدعاية والاعلان شركة الشخص الواحد ش ذ م م** وذلك بموجب قرار محاكم دبي بتاريخ 14/2/2024 والموثق لدى كاتب العدل محاكم دبي بتاريخ 14/2/2024 وعلى من لديه أي اعتراض أو مطالبة التقدم إلى المصفي المعين في مكتبه الكائن بدبي على العنوان المذكور أعلاه، مصطحباً معه كافة المستندات والأوراق الثبوتية وذلك خلال (45) يوماً من تاريخ نشر هذا الإعلان

المسؤول المخول

حكومة دبي
للإقتصاد والسياحة

العدد ١٤٠٨١ بتاريخ ٢٠٢٤/٢/١٩ 70021

شهادة بالتاشير في السجل التجاري- بانحلال شركة

اسم الشركة : **لايف بوينت لخدمات الدعاية والاعلان شركة الشخص الواحد ش ذ م م** - العنوان : مكتب رقم B601 ملك علي عبيد بخيت بالرشيد الكتبي - القصيص الصناعية الثالثة - الشكل القانوني : شركة ذات مسؤولية محدودة الشخص الواحد (ذ م م) ، رقم الرخصة : 1191189 رقم القيد بالسجل التجاري : 1990268 بموجب هذا تعلن دائرة الإقتصاد والسياحة في دبي بأنه قد تم التأشير في السجل التجاري لديها بإنحلال الشركة المذكورة أعلاه ، وذلك بموجب قرار محاكم دبي بتاريخ 14/2/2024 والموثق لدى كاتب العدل محاكم دبي بتاريخ 14/2/2024 وعلى من لديه أي اعتراض أو مطالبة التقدم إلى المصفي المعين **اتش ايه ام لتدقيق الحسابات** العنوان : مكتب رقم 914 ملك مؤسسة محمد بن راشد لدعم مشاريع الشباب - ديرة - بور سعيد - هاتف : 2973060-04 فاكس : 2973071-04 مصطحباً معه كافة المستندات والأوراق الثبوتية وذلك خلال (45) يوماً من تاريخ نشر هذا الإعلان

المسؤول المخول

حكومة دبي
محـــاكم دبـــي

العدد ١٤٠٨١ بتاريخ ٢٠٢٤/٢/١٩ 70392

انذار عدلي بالنشر
رقم (397/2024)

المنذرين : ورثة المرحوم / عبد الله محمد الشريف وهم ويمثلهم السيد / محمد عبد الله محمد الشريف

المنذر إليها : الصحراء الذهبية لتجارة المواد الغذائية ش.ذ.م.م

(مجهولين محل الإقامة)

- فإن المنذرين ينب على المنذر اليها و يكلفها بالوفاء بالوفاء لسداد مبلغ وقدره 1,500.000 درهم (مليون وخمسمائة ألف درهم) والذي يمثل قيمة الشيك رقم 000596 المؤرخ 2023/12/31 والمسحوب على بنك الإمارات دبي الوطني، بالإضافة الى الفائدة القانونية بواقع 5% من تاريخ استحقاق الشيك موضوع المطالبة في موعد أقصاه خمسة أيام وإلا سيضطر المنذرين لاتخاذ كافة الإجراءات القانونية قبل المنذر إليها للمطالبة بقيمة المديونية المترصدة في ذمتها وكافة الرسوم والمصاريف والأتعاب والتعويضات الجابرة للضرر.

الكاتب العدل

محاكم دبي
محاكم دبي الابتدائية

العدد ١٤٠٨١ بتاريخ ٢٠٢٤/٢/١٩ 70392

اعلان بالنشر
في الدعوى رقم 16/2024/42 تجاري

المنظورة في : دائرة إدارة الدعوى الثامنة رقم 410

موضوع الدعوى : الزام المدعي عليهم على سبيل التضامن والتضامم بأداء مبلغ 198.776 درهم فقط (مائة وثمانية وتسعون الف وسبعمائة وستة وسبعون درهم) لا غير الى المدعية والفائدة القانونية 9% سنويا من تاريخ المطالبة حتى تمام السداد والزامهم المصروفات واتعاب المحاماة بحكم مشمول بالنفاذ المعجل بلا كفالة ضم ملف النزاع رقم 10280/2023

المدعى عليه : المهر السريع للنقليات - ش ذ م م

عنوانه : الإمارات - إمارة دبي - راس الخور - الصناعية (3) - 0097143202700

المطلوب إعلانه : 1. تركر تكنولوجيز م د م س - صفته : مدعى عليه

موضوع الإعلان : قد أقام عليكـ الدعوى وموضوعها الزام المدعي عليهم على سبيل التضامن والتضامم بأداء مبلغ 198.776 درهم فقط (مائة وثمانية وتسعون الف وسبعمائة وستة وسبعون درهم) لا غير الى المدعية والفائدة القانونية 9% سنويا من تاريخ المطالبة حتى تمام السداد والزامهم المصروفات واتعاب المحاماة بحكم مشمول بالنفاذ المعجل بلا كفالة ضم ملف النزاع رقم 10280/2023 - وحددت لها جلسة يوم الإثنين الموافق 2024/2/19 الساعة 9.00 صباحا في قاعة التقاضي عن بعد لذا فأنت مكلف بالحضور أو من يمثلك قانونيا وعليك بتقديم ما لديك من مذكرات او مستندات للمحكمة قبل الجلسة بثلاثة أيام على الأقل.

رئيس الشعبة

حكومة دبي
للإقتصاد والسياحة

العدد ١٤٠٨١ بتاريخ ٢٠٢٤/٢/١٩ 70021

شهادة بالتاشير في السجل التجاري- بتعين مصفي

اسم المصفي : **اتش ايه ام لتدقيق الحسابات**

العنوان : مكتب رقم 914 ملك مؤسسة محمد بن راشد لدعم مشاريع الشباب - ديرة - بور سعيد - هاتف : 2973060-04 فاكس : 2973071-04 بموجب هذا تعلن الإقتصاد والسياحة في دبي بأنه قد تم تعيين المصفي المذكور أعلاه لتصفية **سيزر للعقارات - ش ذ م م** وذلك بموجب قرار محاكم دبي بتاريخ 14/2/2024 والموثق لدى كاتب العدل محاكم دبي بتاريخ 14/2/2024 وعلى من لديه أي اعتراض أو مطالبة التقدم إلى المصفي المعين في مكتبه الكائن بدبي على العنوان المذكور أعلاه، مصطحباً معه كافة المستندات والأوراق الثبوتية وذلك خلال (45) يوماً من تاريخ نشر هذا الإعلان

المسؤول المخول

إشهار حكم تصفية

العدد ١٤٠٨١ بتاريخ ٢٠٢٤/٢/١٩ 70482

التاريخ : 2024/02/15

إشهار حكم تصفية
إعلان عن إشهار حكم حل وتصفية
شركة تيك نوفيتاس ش م ح

بالإشارة إلى الموضوع أعلاه وبناءاً على الحكم الصادر من محكمة الشارقة الإتحادية الإبتدائية في الدعوي رقم 67 لسنة 2023 تجارى جزئى الشارقة بتاريخ 2023/10/11 المرفوعة من المدعي : فيجايا راجفافان فاسوديفان ضد المدعي ضدهم :

1. تيك نوفيتاس ش م ح
2. عصيبة أحمد فهد
3. فينيتا فيجايان

تم ندب الخبير الحسابي / يوسف محمد بن حجر للقيام بأعمال المصفى القضائي لشركة تيك نوفيتاس ش م ح لذلك تقرر الإعلان عن بدء أعمال التصفية للشركة المذكورة أعلاه الرجاء لكل من له مطالبة أو دائنية أو عليه التزامات تجاه تيك نوفيتاس ش م ح تحت التصفية أن يتقدم إلى المصفى القضائي بما يفيد ذلك مؤيداً بالمستندات الثبوتية اللازمة ، وذلك خلال فترة أقصاها 45 يوم من تاريخ نشر هذا الإعلان وذلك على العنوان التالي : إمارة دبى مكتب 10211 ، الطابق الثاني بوابة أبن بطوطة جبل على ص ب رقم 127856 بريد إلكتروني : ymbinhajar71@gmail.com - جوال : 0567800484-0506344003

يوسف محمد بن حجر
المصفى القضائي

الامارات العربية المتحدة
وزارة العدل

العدد ١٤٠٨١ بتاريخ ٢٠٢٤/٢/١٩ 70522

مذكرة إعلان حكم بالنشر
صادرة من محكمة الشارقة الإتحادية - المحكمة الإبتدائية المدنية
في الدعوى رقم SHCFICILABS2023 /0008184 عمالي

إلى : المحكوم عليه / ملك سعيد اختر ملك محمد عبدالله، العنوان : 9936161 نحيطكم علما بأنه بتاريخ 7/2/2024 قد حكمت عليك هذه المحكمة في الدعوى المذكورة بالرقم أعلاه لصالح/ أجرة الشارقة ذ م م، بالتالي : حكمت المحكمة بمثابة الحضوري : بإلزام المدعى عليها بأن تؤدى للمدعية مبلغ اثنا عشر ألفا وتسعمائة و خمسين درهما (12950 درهما) و 2023 وحتى السداد التام و الرسوم و / 10 / الفائدة القانونية بواقع 4% من تاريخ تقديم الشكوى في 10 المصروفات المناسبة و مبلغ 500 درهم مقابل أتعاب المحاماة ورفض الدعوى فيما زاد على ذلك من طلبات. حكماً قابلاً للاستئناف خلال المدة القانونية اعتباراً من اليوم التالي لنشره.

المحكمة الابتدائية المدنية

الامارات العربية المتحدة
وزارة العدل

العدد ١٤٠٨١ بتاريخ ٢٠٢٤/٢/١٩ 70197

إعلان مدعى عليه بالنشر
لدى مكتب إدارة الدعوى محكمة الشارقة الإتحادية المحكمة الابتدائية المدنية الاتحادية
في الدعوى رقم SHCFICICOMS2023/0009389 / تجاري

إلى المدعي عليه : محمد شافعي محبوب باشا - مجهول محل الإقامة

نعلمكم أن المدعية وكالة الشرق للسفريات والسياحة ذ م م

قد أقامت الدعوى المذكورة أعلاه وتطالب فيها بالاتي :

أولاً : تسجيل لائحة الدعوى وإعلانها قانوناً للمدعى عليه وتحديد أقرب جلسة لنظرها.

ثانياً : إلزام المدعى عليه بأن يؤدي للمدعية مبلغ إجمالى وقدره (131.013 درهم اماراتي) قيمة المبلغ المختلس.

ثالثاً : الزام المدعي عليه بسداد مبلغ 70000 درهم قيمة التعويض عن الضرر المادي والمعنوي الناتج عن إختلاس المبالغ من المدعي عليه. رابعاً : إلزام المدعى عليه بأن يؤدي للمدعية الفائدة القانونية بواقع 5% سنويا تبدأ من تاريخ المطالبة القضائية وحتى تمام السداد. خامساً : إلزام المدعى عليه بالرسوم والمصروفات ومقابل أتعاب المحاماه.

لذلك أنت مكلف بالحضور بجلسة 2024/02/22 أمام مكتب إدارة الدعوى محكمة الشارقة الإتحادية المحكمة الابتدائية المدنيه - مكتب رقم (مكتب مدير الدعوى) شخصياً أو بواسطة وكيل معتمد ، وتقديم مذكرة جوابية على الدعوى مرفقا بها كافة المستندات وذلك خلال مدة لا تزيد على عشرة أيام من تاريخ النشر وذلك للنظر في الدعوى المذكور رقمها أعلاه - يوصفك مدعى عليه.

مكتب الخدمات القضائية

حكومة دبي
للإقتصاد والسياحة

العدد ١٤٠٨١ بتاريخ ٢٠٢٤/٢/١٩ 70021

شهادة بالتاشير في السجل التجاري- بانحلال شركة

اسم الشركة : **اليقانزا لتجارة الالكترونيات - ش ذ م م**

العنوان : مكتب رقم OF911B ملك مؤسسة دبي العقارية - الرقة - ديرة - الشكل القانوني : ذات مسؤولية محدودة ، رقم الرخصة : 928199 رقم القيد بالسجل التجاري : 1536178 بموجب هذا تعلن دائرة الإقتصاد والسياحة في دبي بأنه قد تم التأشير في السجل التجاري لديها بإنحلال الشركة المذكورة أعلاه ، وذلك بموجب قرار محاكم دبي بتاريخ 7/2/2024 والموثق لدى كاتب العدل محاكم دبي بتاريخ 7/2/2024 وعلى من لديه أي اعتراض أو مطالبة التقدم إلى المصفي المعين **اتش ايه ام لتدقيق الحسابات** العنوان : مكتب رقم 914 ملك مؤسسة محمد بن راشد لدعم مشاريع الشباب - ديرة - بور سعيد - هاتف : 2973060-04 فاكس : 2973071-04 مصطحباً معه كافة المستندات والأوراق الثبوتية وذلك خلال (45) يوماً من تاريخ نشر هذا الإعلان

المسؤول المخول

مذكرة إعلان بالنشر للحضور أمام الخبرة

العدد ١٤٠٨١ بتاريخ ٢٠٢٤/٢/١٩ 70197

في الدعوي رقم 2024/256 تجاري دبي

المدعي عليه / امان الله بلوش محمد صالح

نحيطكم علماً أنه قد تم انتدابنا كخبير حسابي فى القضية المذكورة أعلاه، والمرفوعة ضدكم من : المدعى / امين اله محمد بازخ براهوئى

وعليه فأنتم مكلفون أو من يمثلكم قانوناً بحضور اجتماع الخبرة المقرر عقده يوم الإثنين الموافق 2024/02/26 في تمام الساعة 4:00 مساء بمقر مكتب الخبرة الكائن مكتب الخبرة - دبي - منطقة الخليج التجاري - شارع المستقبل - برج بريسم - الطابق الثامن - مكتب رقم 805 ، يرجي الحضور بالموعد والمكان المحدد وإحضار المستندات المؤيدة لدفاعكم بالدعوي علما بأنه في حال تخلفكم عن الحضور فإن الخبرة ستباشر أعمالها وفقاً للصلاحيات المخولة لها قانوناً .

خبيرة حسابية / حصة المزروع
رقم القيد (245)

محاكم دبي
محكمة دبي الابتدائية

العدد ١٤٠٨١ بتاريخ ٢٠٢٤/٢/١٩ 70197

اعلان بالنشر
في المنازعة رقم:١٠٣٢/٢٠٢٤/٤٦١ نزاع محدد القيمة

المنظورة في:التسوية الودية للمنازعات الثانية عشر رقم ٧٦١

موضوع المنازعة : الزام المتنازع ضده بأن يؤدي للمتنازعة مبلغ (٥٠٤٠٠) درهم خمسون الف واربعمائة درهم مع الفوائد القانونية بقيمة ١٢٪ من تاريخ الاستحقاق الحاصل في ٢٠٢٣/١١/٣٠ وحتى تمام السداد مع الزام المتنازع ضده بالرسوم والمصروفات ومقابل اتعاب المحاماة .

المتنازع:مكف لتاجير السيارات

عنوانه:الامارات - امارة دبي - ديرة - دبي - شارع portsaid مبنى الشعلة - شقة ٣٠٤ - ٠٥٠٦٢٩٤٤٠٤

المطلوب إعلانه : ١- سلطانوف مقصود - صفته : متنازع ضده

موضوع الإعلان : قد أقام عليك الدعوى وموضوعها الزام المتنازع ضده بأن يؤدي للمتنازعة مبلغ (٥٠٤٠٠) درهم خمسون الف واربعمائة درهم مع الفوائد القانونية بقيمة ١٢٪ من تاريخ الاستحقاق الحاصل في ٢٠٢٣/١١/٣٠ وحتى تمام السداد مع الزام المتنازع ضده بالرسوم والمصروفات ومقابل اتعاب المحاماة- وحددت لها جلسة يوم الخميس الموافق:٢٠٢٤/٢/٢٢ الساعة:٠٩:٠٠ صباحا بقاعة التقاضي عن بعد لذا فأنت مكلف بالحضور أو من يمثلك قانونيا وعليك بتقديم ما لديك من مذكرات او مستندات للمحكمة قبل الجلسة بثلاثة أيام على الأقل.

رئيس القسم

محاكم دبي
محكمة الاستئناف

العدد ١٤٠٨١ بتاريخ ٢٠٢٤/٢/١٩ 70392

اعلان بالنشر
878/2023/322 إستئناف عقاري

تفاصيل الاعلان بالنشر

إلى المستأنف ضدهم/ 1-اندريه بونية 2-اوديلي جيناين كوليتي 3-الكسندر ابل بول

مجهولي محل الإقامة

بما أن المستأنف / لينيتي ساكهيتو

قد استأنف القرار/الحكم الصادر بالدعوى رقم 693/2023 عقاري بتاريخ 8/12/2023 وحددت لها جلسة يوم الاثنين الموافق 2024-2-19 الساعة 10.0صباحا بقاعة التقاضي عن بعد وعليه يقتضي حضوركم أو من يمثلكم قانونياً وفي حالة تخلفكم ستجري محاكمتكم غيابياً.

رئيس الشعبة

إشعار تصفية

العدد ١٤٠٨١ بتاريخ ٢٠٢٤/٢/١٩ 70021

شركة/ بايوميديكس منطقة حرة-ذ.م.م ، (رخصة رقم : 16611) والكائنة بـ مجمع دبي للعلوم ص.ب 73000، دبي ، دولة الإمارات العربية المتحدة ، والمرخصة لدى سلطة دبي للتطوير، ترغب هذه الشركة المذكورة في إعلان قرارها للكافة والذي تم إتخاذه بواسطة مجلس الإدارة في إجتماعه الذي عقد بتاريخ 2024-February-01 بشأن إغلاق وحل الشركة.

وفقاً لذلك ، تهيب الشركة بأي طرف معني بالأمر ولديه أى مطالبات فى مواجهتها عليه تقديم هذه المطالبات خلال 45 يوماً من تاريخ هذا الإعلان عن طريق البريد المسجل أو الإتصال بـ :

السيّد/ محسن محمدي

إسم الشركة : بايوميديكس منطقة حرة-ذ.م.م

ص.ب : 73000

دبي ، دولة الإمارات العربية المتحدة

هاتف رقم : 971567052568+

البريد الإلكتروني : mohsenmohammadi@hotmail.com

لن يتم النظر فى المطالبات التى ترد بعد إنتهاء فترة الإشعار والمحددة بـ 45 يوماً

إشعار تصفية

العدد ١٤٠٨١ بتاريخ ٢٠٢٤/٢/١٩ 70021

شركة/ انتيرا ستوديو منطقة حرة-ذ.م.م ، (رخصة رقم : 100060) والكائنة بـ مدينة دبي للإعلام. ص.ب 72280، دبي، دولة الإمارات العربية المتحدة، والمرخصة لدى سلطة دبي للتطوير، ترغب هذه الشركة المذكورة في إعلان قرارها للكافة والذي تم إتخاذه بواسطة مجلس الإدارة في إجتماعه الذي عقد بتاريخ 2023-December-10 بشأن إغلاق وحل الشركة.

وفقاً لذلك ، تهيب الشركة بأي طرف معني بالأمر ولديه أى مطالبات فى مواجهتها عليه تقديم هذه المطالبات خلال 45 يوماً من تاريخ هذا الإعلان عن طريق البريد المسجل أو الإتصال بـ :

السيّد/ ماهر طيار

إسم الشركة : انتيرا ستوديو منطقة حرة - ذ.م.م

ص.ب : 72280

دبي ، دولة الإمارات العربية المتحدة

هاتف رقم : 971562277999+

البريد الإلكتروني: maher.tayyar9@gmail.com

لن يتم النظر فى المطالبات التى ترد بعد إنتهاء فترة الإشعار والمحددة بـ 45 يوماً.

حكومة دبي
للإقتصاد والسياحة

العدد ١٤٠٨١ بتاريخ ٢٠٢٤/٢/١٩ 70021

شهادة بالتاشير في السجل التجاري- بتعين مصفي

اسم المصفي : **اتش ايه ام لتدقيق الحسابات**

العنوان : مكتب رقم 914 ملك مؤسسة محمد بن راشد لدعم مشاريع الشباب - ديرة - بور سعيد - هاتف : 2973060-04 فاكس : 2973071-04 بموجب هذا تعلن الإقتصاد والسياحة في دبي بأنه قد تم تعيين المصفي المذكور أعلاه لتصفية **سيزر للعقارات - ش ذ م م** وذلك بموجب قرار محاكم دبي بتاريخ 14/2/2024 والموثق لدى كاتب العدل محاكم دبي بتاريخ 14/2/2024 وعلى من لديه أي اعتراض أو مطالبة التقدم إلى المصفي المعين في مكتبه الكائن بدبي على العنوان المذكور أعلاه، مصطحباً معه كافة المستندات والأوراق الثبوتية وذلك خلال (45) يوماً من تاريخ نشر هذا الإعلان

المسؤول المخول

حكومة دبي
للإقتصاد والسياحة

العدد ١٤٠٨١ بتاريخ ٢٠٢٤/٢/١٩ 70021

شهادة بالتاشير في السجل التجاري- بانحلال شركة

اسم الشركة : **سيزر للعقارات - ش ذ م م**

العنوان : مكتب رقم P2T-E11 ملك مدينة دبي الصناعية - سيح شعيب 3 - بردبي - الشكل القانوني : شركة ذات مسؤولية محدودة الشخص الواحد (ذ م م) ، رقم الرخصة : 1141645 رقم القيد بالسجل التجاري : 1889016 بموجب هذا تعلن دائرة الإقتصاد والسياحة في دبي بأنه قد تم التأشير في السجل التجاري لديها بإنحلال الشركة المذكورة أعلاه ، وذلك بموجب قرار محاكم دبي بتاريخ 14/2/2024 والموثق لدى كاتب العدل محاكم دبي بتاريخ 14/2/2024 وعلى من لديه أي اعتراض أو مطالبة التقدم إلى المصفي المعين **اتش ايه ام لتدقيق الحسابات** العنوان : مكتب رقم 914 ملك مؤسسة محمد بن راشد لدعم مشاريع الشباب - ديرة - بور سعيد - هاتف : 2973060-04 فاكس : 2973071-04 مصطحباً معه كافة المستندات والأوراق الثبوتية وذلك خلال (45) يوماً من تاريخ نشر هذا الإعلان

المسؤول المخول

حكومة دبي
للإقتصاد والسياحة

العدد ١٤٠٨١ بتاريخ ٢٠٢٤/٢/١٩ 70021

شهادة بالتاشير في السجل التجاري- بتعين مصفي

اسم المصفي : **اتش ايه ام لتدقيق الحسابات**

العنوان : مكتب رقم 914 ملك مؤسسة محمد بن راشد لدعم مشاريع الشباب - ديرة - بور سعيد - هاتف : 2973060-04 فاكس : 2973071-04 بموجب هذا تعلن الإقتصاد والسياحة في دبي بأنه قد تم تعيين المصفي المذكور أعلاه لتصفية **مقهى فيلد تو فورك - ش ذ م م** وذلك بموجب قرار محاكم دبي بتاريخ 13/2/2024 والموثق لدى كاتب العدل محاكم دبي بتاريخ 13/2/2024 وعلى من لديه أي اعتراض أو مطالبة التقدم إلى المصفي المعين في مكتبه الكائن بدبي على العنوان المذكور أعلاه، مصطحباً معه كافة المستندات والأوراق الثبوتية وذلك خلال (45) يوماً من تاريخ نشر هذا الإعلان

المسؤول المخول

حكومة دبي
للإقتصاد والسياحة

العدد ١٤٠٨١ بتاريخ ٢٠٢٤/٢/١٩ 70021

شهادة بالتاشير في السجل التجاري- بانحلال شركة

اسم الشركة : **مقهى فيلد تو فورك - ش ذ م م**

العنوان : محل رقم R7 مارينا اسكيب انفستمنتس ليمتد - بردبي - مرسى دبي - الشكل القانوني : شركة ذات مسؤولية محدودة الشخص الواحد (ذ م م) ، رقم الرخصة : 1078737 رقم القيد بالسجل التجاري : 1758163 بموجب هذا تعلن دائرة الإقتصاد والسياحة في دبي بأنه قد تم التأشير في السجل التجاري لديها بإنحلال الشركة المذكورة أعلاه ، وذلك بموجب قرار محاكم دبي بتاريخ 13/2/2024 والموثق لدى كاتب العدل محاكم دبي بتاريخ 13/2/2024 وعلى من لديه أي اعتراض أو مطالبة التقدم إلى المصفي المعين **اتش ايه ام لتدقيق الحسابات** العنوان : مكتب رقم 914 ملك مؤسسة محمد بن راشد لدعم مشاريع الشباب - ديرة - بور سعيد - هاتف : 2973060-04 فاكس : 2973071-04 مصطحباً معه كافة المستندات والأوراق الثبوتية وذلك خلال (45) يوماً من تاريخ نشر هذا الإعلان

المسؤول المخول

حكومة دبي
للإقتصاد والسياحة

العدد ١٤٠٨١ بتاريخ ٢٠٢٤/٢/١٩ 70021

شهادة بالتاشير في السجل التجاري- بتعين مصفي

اسم المصفي : **اتش ايه ام لتدقيق الحسابات**

العنوان : مكتب رقم 914 ملك مؤسسة محمد بن راشد لدعم مشاريع الشباب - ديرة - بور سعيد - هاتف : 2973060-04 فاكس : 2973071-04 بموجب هذا تعلن الإقتصاد والسياحة في دبي بأنه قد تم تعيين المصفي المذكور أعلاه لتصفية **بلوبوكس للتجارة العامة - ذ م م** وذلك بموجب قرار محاكم دبي بتاريخ 6/2/2024 والموثق لدى كاتب العدل محاكم دبي بتاريخ 6/2/2024 وعلى من لديه أي اعتراض أو مطالبة التقدم إلى المصفي المعين في مكتبه الكائن بدبي على العنوان المذكور أعلاه، مصطحباً معه كافة المستندات والأوراق الثبوتية وذلك خلال (45) يوماً من تاريخ نشر هذا الإعلان

المسؤول المخول

حكومة دبي
للإقتصاد والسياحة

العدد ١٤٠٨١ بتاريخ ٢٠٢٤/٢/١٩ 70021

شهادة بالتاشير في السجل التجاري- بانحلال شركة

اسم الشركة : **بلوبوكس للتجارة العامة - ذ م م**

العنوان : مكتب رقم 0583-601 ملك شركة بيان المعتمدة للتجارة العامة - مجمع دبي للاستثمار الاولى - الشكل القانوني : ذات مسؤولية محدودة ، رقم الرخصة : 874646 رقم القيد بالسجل التجاري : 1480823 بموجب هذا تعلن دائرة الإقتصاد والسياحة في دبي بأنه قد تم التأشير في السجل التجاري لديها بإنحلال الشركة المذكورة أعلاه ، وذلك بموجب قرار محاكم دبي بتاريخ 6/2/2024 والموثق لدى كاتب العدل محاكم دبي بتاريخ 6/2/2024 وعلى من لديه أي اعتراض أو مطالبة التقدم إلى المصفي المعين **اتش ايه ام لتدقيق الحسابات** العنوان : مكتب رقم 914 ملك مؤسسة محمد بن راشد لدعم مشاريع الشباب - ديرة - بور سعيد - هاتف : 2973060-04 فاكس : 2973071-04 مصطحباً معه كافة المستندات والأوراق الثبوتية وذلك خلال (45) يوماً من تاريخ نشر هذا الإعلان

المسؤول المخول

حكومة دبي
للإقتصاد والسياحة

العدد ١٤٠٨١ بتاريخ ٢٠٢٤/٢/١٩ 70021

شهادة بالتاشير في السجل التجاري- بتعين مصفي

اسم المصفي : **اتش ايه ام لتدقيق الحسابات**

العنوان : مكتب رقم 914 ملك مؤسسة محمد بن راشد لدعم مشاريع الشباب - ديرة - بور سعيد - هاتف : 2973060-04 فاكس : 2973071-04 بموجب هذا تعلن الإقتصاد والسياحة في دبي بأنه قد تم تعيين المصفي المذكور أعلاه لتصفية **نايت تو نايت متجر اقسام - ذ م م** وذلك بموجب قرار محاكم دبي بتاريخ 24/10/2023 والموثق لدى كاتب العدل محاكم دبي بتاريخ 24/10/2023 وعلى من لديه أي اعتراض أو مطالبة التقدم إلى المصفي المعين في مكتبه الكائن بدبي على العنوان المذكور أعلاه، مصطحباً معه كافة المستندات والأوراق الثبوتية وذلك خلال (45) يوماً من تاريخ نشر هذا الإعلان

المسؤول المخول

حكومة دبي
للإقتصاد والسياحة

العدد ١٤٠٨١ بتاريخ ٢٠٢٤/٢/١٩ 70021

شهادة بالتاشير في السجل التجاري- بانحلال شركة

اسم الشركة : **نايت تو نايت متجر اقسام - ذ م م**

العنوان : محل رقم 1 ملك محمد عبدالعزيز فهد المساعيد - الرقه - الشكل القانوني : ذات مسؤولية محدودة ، رقم الرخصة : 782797 رقم القيد بالسجل التجاري : 1306555 بموجب هذا تعلن دائرة الإقتصاد والسياحة في دبي بأنه قد تم التأشير في السجل التجاري لديها بإنحلال الشركة المذكورة أعلاه ، وذلك بموجب قرار محاكم دبي بتاريخ 24/10/2023 والموثق لدى كاتب العدل محاكم دبي بتاريخ 24/10/2023 وعلى من لديه أي اعتراض أو مطالبة التقدم إلى المصفي المعين **اتش ايه ام لتدقيق الحسابات** العنوان : مكتب رقم 914 ملك مؤسسة محمد بن راشد لدعم مشاريع الشباب - ديرة - بور سعيد - هاتف : 2973060-04 فاكس : 2973071-04 مصطحباً معه كافة المستندات والأوراق الثبوتية وذلك خلال (45) يوماً من تاريخ نشر هذا الإعلان

المسؤول المخول

محاكم دبي
محكمة دبي الابتدائية

العدد ١٤٠٨١ بتاريخ ٢٠٢٤/٢/١٩ 70197

اعلان بالنشر
في المنازعة رقم:١٢٥٣٠/٢٠٢٣/٤٦١ نزاع محدد القيمة

المنظورة في:التسوية الودية للمنازعات العاشرة رقم ٧٥٩

موضوع المنازعة : الزام المتنازع ضده بان يؤدي للمتنازعة مبلغ (١٧,١٥٣) سبعة عشر الف ومائة وثلاثة وخمسون درهم مع الفائدة القانونية البالغة ٥٪ من تاريخ المطالبة وحتى تمام السداد .

المتنازع:هاي جو ليمو لنقل الركاب بالسيارات الفخمة ش.ذ.م.م

عنوانه:الامارات - امارة دبي - منطقة الخليج التجاري - دبي - مبنى برج الخليج التنفيذي - شقة ١١٠٦ - ٠٥٠١٥١٥٨٣٦

المطلوب إعلانه : ١- نصار عباس حاجي سرور خان - صفته : متنازع ضده

موضوع الإعلان : قد أقام عليك الدعوى وموضوعها الزام المتنازع ضده بان يؤدي للمتنازعة مبلغ (١٧,١٥٣) سبعة عشر الف ومائة وثلاثة وخمسون درهم مع الفائدة القانونية البالغة ٥٪ من تاريخ المطالبة وحتى تمام السداد- وحددت لها جلسة يوم الخميس الموافق:٢٠٢٤/٢/٢٢ الساعة:٠٩:٠٠ صباحا بقاعة التقاضي عن بعد لذا فأنت مكلف بالحضور أو من يمثلك قانونيا وعليك بتقديم ما لديك من مذكرات او مستندات للمحكمة قبل الجلسة بثلاثة أيام على الأقل.

رئيس القسم

محاكم دبي
محاكم دبي الابتدائية

العدد ١٤٠٨١ بتاريخ ٢٠٢٤/٢/١٩ 70197

اعلان رقمي للتكليف بالوفاء بالنشر
في التنفيذ رقم ١٧٢٠٦/٢٠٢٣/٢٥٣ تنفيذ شيكات

المنظورة في:دائرة التنفيذ الثامنة رقم ٢٢٩

موضوع التنفيذ :المطالبة بقيمة الشيك المرتجع رقم (٠٠٠٨٤٢) الصادر عن بنك راس الخيمة الوطني (راك الاسلامي) بقيمة (١٢٠,٠٠٠) درهم .

طالب التنفيذ : العربية الامريكية للتكنولوجيا ارامتك ش.ذ.م.م

عنوانه:الامارات - امارة دبي - الكرامة - بردبي - دبي - شارع ام هرير - مبنى زمردة - شقة الخامسة ٥٣ بي - مختبر دبي المركزي - ٠٥٠٢١٣١٤٢٠

المطلوب إعلانه: ١- ايت رايت لخدمات التموين الغذائي ش.ذ.م.م - صفتها: منفذ ضده

موضوع الإعلان : قد أقام عليكم الدعوى التنفيذية المذكورة اعلاه والزامكم بتنفيذ ما ورد بالسند التنفيذي وسداد المبلغ المنفذ به وقدره (١٢٢٩٢٥,٥) درهم الى طالب التنفيذ أو خزينة المحكمة ، بالاضافة الى سداد الرسوم المقررة وذلك خلال 7 أيام من تاريخ نشر الاعلان والا فان محكمة التنفيذ ستتخذ الاجراءات القانونية بحقكم.

رئيس الشعبة

محاكم دبي
محكمة دبي الابتدائية

العدد ١٤٠٨١ بتاريخ ٢٠٢٤/٢/١٩ 70197

اعلان بالنشر
في النزاعة رقم:٤٦١/٢٠٢٣/١٢٥٣٠ نزاع محدد القيمة

المنظورة في:التسوية الودية للمنازعات الخامسة رقم ٧٥٩

موضوع المنازعة : الزام المتنازع ضده بان يؤدي للمتنازعة مبلغ (١٧,١٥٣) سبعة عشر الف ومائة وثلاثة وخمسون درهم مع الفائدة القانونية البالغة ٥٪ من تاريخ المطالبة وحتى تمام السداد .

المتنازع:هاي جو ليمو لنقل الركاب بالسيارات الفخمة ش.ذ.م.م

عنوانه:الامارات - امارة دبي - منطقة الخليج التجاري - دبي - مبنى برج الخليج التنفيذي - شقة ١١٠٦ - ٠٥٠١٥١٥٨٣٦

المطلوب إعلانه : ١- نصار عباس حاجي سرور خان - صفته : متنازع ضده

موضوع الإعلان : قد أقام عليك الدعوى وموضوعها الزام المتنازع ضده بان يؤدي للمتنازعة مبلغ (١٧,١٥٣) سبعة عشر الف ومائة وثلاثة وخمسون درهم مع الفائدة القانونية البالغة ٥٪ من تاريخ المطالبة وحتى تمام السداد- وحددت لها جلسة يوم الخميس الموافق:٢٠٢٤/٢/٢٢ الساعة:٠٩:٠٠ صباحا بقاعة التقاضي عن بعد لذا فأنت مكلف بالحضور أو من يمثلك قانونيا وعليك بتقديم ما لديك من مذكرات او مستندات للمحكمة قبل الجلسة بثلاثة أيام على الأقل.

رئيس القسم

محاكم دبي
محكمة دبي الابتدائية

العدد ١٤٠٨١ بتاريخ ٢٠٢٤/٢/١٩ 70197

اعلان بالنشر
في الدعوى رقم:٤٠/٢٠٢٣/٣٠٨٩ مدني

المنظورة في:الدائرة الابتدائية المدنية الرابعة رقم ١٨

موضوع الدعوى : المطالبة برد مبلغ وقدره (١,٥٤٤,٠٠٠) دولار امريكي (مليون واربعمائة واربع واربعون الف دولارا اميركيا - او ما يعادله بالدرهم الاماراتي مبلغا وقدره ٥,٦٨١,٩٢٠ درهم خمسة وتسعمائة واحد وعشرين درهم - بالاضافة الى الفائدة القانونية بواقع ٥٪ من تاريخ اختلاس المبالغ محل المطالبة بتاريخ:٢٠١٩/٦/١١ وحتى السداد التام الزام المدعي عليه بالرسوم والمصاريف ومقابل اتعاب المحاماة .

المدعي: جولبيت تريزا سكينير

عنوانه:الامارات - امارة دبي - زعبيل الثانية - دبي - ومحلها المختار - مكتب د.محمود حسين للمحاماة والاستشارات القانونية ذ.م.م امارة دبي - زعبيل الثانية - شارع العملات - منطقة مركز دبي المالي العالمي - أبراج سن - ٠٥٢٦٩٢٩٣٥٧ - ويمثله:محمود حسين علي أحمد

المطلوب إعلانها : ١- تريجر لاين للتجارة العامة ش.ذ.م.م٢- سيكس ديجريز للحفلات ذ.م.م - صفتهما : مدعي عليهما

موضوع الإعلان : قد أقام عليك الدعوى وموضوعها المطالبة برد مبلغ وقدره (١,٥٤٤,٠٠٠) دولار امريكي (مليون واربعمائة واربع واربعون الف دولارا اميركيا - او ما يعادله بالدرهم الاماراتي مبلغا وقدره ٥,٦٨١,٩٢٠ درهم خمسة ملايين وستمائة واحد وثمانين الف وتسعمائة واحد وعشرين درهم - بالاضافة الى الفائدة القانونية بواقع ٥٪ من تاريخ اختلاس المبالغ محل المطالبة بتاريخ:٢٠١٩/٦/١١ وحتى السداد التام الزام المدعي عليه بالرسوم والمصاريف ومقابل اتعاب المحاماة- وحددت لها جلسة يوم الاربعاء الموافق ٢٠٢٤/٣/٦ الساعة ٠٩,٠٠ ص في قاعة التقاضي عن بعد لذا فأنت مكلف بالحضور أو من يمثلك قانونيا وعليك بتقديم ما لديك من مذكرات او مستندات للمحكمة قبل الجلسة بثلاثة أيام على الأقل.

رئيس القسم

محاكم دبي
محكمة دبي الابتدائية

العدد ١٤٠٨١ بتاريخ ٢٠٢٤/٢/١٩ 70448

اعلان حكم بالنشر
في الدعوى رقم:٤٠/٢٠٢٣/٤٢٤ مدني

المنظورة في:الدائرة الابتدائية المدنية الثالثة رقم ٢٧

موضوع الدعوى : المطالبة بالزام المدعي عليهما الاولى والثانية بالتكافل والتضامن والتضامم فيما بينهم بأن يؤدوا الى المستشفى المدعية مبلغ وقدره (٩٢,٠٦٤,٢١) درهم اثنين وتسعون الف واربعة وستون درهم وواحد وعشرون فلسا - نظير تكاليف علاج المدعي عليه الثالث بالاضافة الى الفائدة القانونية المترتبة بواقع ١٢٪ من تاريخ الاستحقاق وهو تاريخ خروج المدعي عليه الثالث من المستشفى بتاريخ:٢٠٢١/٥/١٦ وحتى تمام السداد شمول الحكم بالنفاذ المعجل الزام المدعي عليهما الاولى والثانية بالرسوم والمصاريف واتعاب المحاماة .

المدعي:ميديكلينيك مستشفى بارك فيو ش.ذ.م.م

عنوانه:شارع ام سقيم ارجان - دبي لاند - البرشاء جنوب - دبي - الامارات العربية المتحدة - ص.ب:٥١١٢٢ ومحلها المختار مكتب حليمة المرزوقي ومشاركوها محامون ومستشارون قانونيون - مكاني:٢٨٤٧١٨٦٩١٧ - ٠٥٢١٧٧١٢٣١

المطلوب إعلانه : ١- فضل عباس محمد عارف - صفته : مدعي عليه

موضوع الإعلان : نعلنكم بان المحكمة حكمت بجلستها المنعقدة بتاريخ:٢٠٢٣/١٢/٢٥ في الدعوى المذكورة اعلاه لصالح/ ميديكلينيك مستشفى بارك فيو ش.ذ.م.م بحكمت المحكمة حضوريا في حق المدعية عليهما الاولى والثانية وال

يستضيفه بيت النابودة لمدة 6 أشهر

هيئة الشارقة للمتاحف تنظم معرض (فن الزخارف المعمارية في إمارة الشارقة) - معرض تصوير فوتوغرافي

•• الشارقة-الفجر:

افتتحت سعادة عائشة راشد ديماس، مدير عام هيئة الشارقة للمتاحف معرض "فن الزخارف المعمارية في إمارة الشارقة - معرض تصوير فوتوغرافي" وذلك في بيت النابودة، بحضور عدد من المشاركين والمهتمين في المعرض، فيما تنطلق على هامشه مجموعة من ورش العمل التفاعلية والمبتكرة.

ويأتي اختيار بيت النابودة لاستضافة الحدث الذي يستمر لمدة 6 أشهر نظراً لتاريخه الثري وموقعه الاستراتيجي في قلب الشارقة، وشكله المعماري الخلاب الذي استخدمت في تصميمه الأعمدة الخشبية المستوحاة من الهندسة المعمارية الرومانية، بخلفية مصممة على نحو فريد، تم جلبها آنذاك من الهند بواسطة عبيد النابودة، مما أضاف إلى قيمته التاريخية مزيًجا فريداً من التأثيرات الثقافية، علاوة على زخارفه المعمارية الخشبية والجصية المعقدة، المستوحاة من التصاميم الإسلامية، حيث تشمل أنماط الأزهار، والأشكال الهندسية، وفن الخط.

وأكدت سعادة عائشة ديماس مدير هيئة الشارقة للمتاحف أن معرض فن الزخارف المعمارية في إمارة الشارقة، يجسد مزيجا من الجمال والتراث بأنماطه المتعددة، وينسجم بشكل متناغم مع هوية الشارقة الجديدة "الشارقة منها الزود"، معبراً عن روح الإبداع والتراث التي تروي تاريخ إمارة الشارقة، مشيرة إلى أن هذا الحدث يمثل منبراً مهماً لإبراز الجهود الحثيثة التي تبذلها الشارقة للحفاظ على تراثها الثقافي والمعماري.

وأضافت: كما يعكس الروح الإبداعية للشارقة التي تتجلى في تصاميمها المعمارية الفريدة والمتنوعة، معربة عن فخرها بالتراث الغني الذي يمتزج فيه التاريخ بالحداثة، والذي تعكسه المعالم المعمارية كالقباب والمساجد الجميلة وغيرها من المعالم التي تمثل جزءاً لا يتجزأ من الهوية الثقافية للإمارة.وتعود مجموعة من الصور الإبداعية المشاركة في المعرض إلى 3 مصورين موهوبين تم اختيارهم من بين مجموعة مكونة من 85 مشاركاً في مسابقة التصوير التي نظمتها الهيئة، للفئة العمرية من سن 15 عاماً فما فوق، حيث تم انتقاء 10 أعمال للعرض، لتسرد بأسلوبها الخاص حكاية الفن الإسلامي والمعاصر الذي تميزت به الإمارة النابضة بالحياة، وعكست من خلال عدسة الكاميرا السرد المعماري المتميز للشارقة، الممزوج بالعناصر الإسلامية مثل الزخارف النباتية والتصميمات الهندسية وفن الخط.

وتبرز مجموعة الصور المختارة عدداً من المباني المتميزة والفريدة في الشارقة، والتي تم التقاطها من خلال عدسة كاميرا عشرة مصورين هواة، لتمنح عشاق التصوير الفوتوغرافي والمصورون المحترفون وخبراء الهندسة المعمارية اختبار تجربة فريدة من خلال الفرصة التي يوفرها المعرض للانغماس في جماليات الزخرفة المعمارية واستكشاف الخصائص المميزة للمباني في إمارة الشارقة.

وتضم المجموعة "صورة لمدخل مجلس بيت النابودة" والتي تظهر شكل وتصميم أبواب المنازل التقليدية في الإمارات، بطابعها التراثي وزخارفها النباتية التي تحولت بنقوشها الى رموز لهويتنا، فيما تبرز صورة شارع البنوك العمل الفني الجرافيتي المعروف باسم "الجدارية"، وتعتبر تحفة بصرية تزين جدار مبنى في شارع البنوك بالشارقة، كما يضم المعرض صوراً لمسجد الشارقة - أكبر مساجد الإمارة - باعتباره أيقونة فريدة بزخارفه المعمارية المتعددة كالزخارف الهندسية والنباتية والخط العربي.

ويتضمن المعرض مجموعة صور فوتوغرافية للسوق المركزي الذي طبعت صورته على العملة الإماراتية من فئة الخمسة دراهم، هذا المعلم الفريد بتصميمه الذي يجمع بين جمال القباب والأقواس والزخارف الهندسية والذي يضفي استخدام اللون الأزرق على جدرانه الخارجية جمالًا إضافيًا، فيما تعتبر قاعة المدينة الجامعية العنوان الرئيسي لصورة تعكس الخصائص المعمارية الراقية المستلهمة من الثقافة العربية، وقد تم التقاط الصورة للقاعة وهي تتزين بأضواء مهرجان الشارقة للأضواء.

ويعد المعرض الذي يحاكي بعيون فنية التراث المعماري العريق للشارقة، ثمرة لمسابقة في فن التصوير الفوتوغرافي أطلقتها هيئة الشارقة للمتاحف في الفترة ما بين سبتمبر ونوفمبر من العام الماضي، وقامت لجنة خبراء من جمعية الإمارات للتصوير الضوئي بتقييم الصور المتميزة ووضع قائمة قصيرة لها، لعرضها في الحدث.

وتطلق الهيئة عددا من الورش المصاحبة للمعرض والتي تم تصميم محتواها ليتقاطع مع أهداف الحدث وتتضمن ورشة "أساسيات التصوير" بالتعاون مع جمعية الإمارات للتصوير الضوئي والمصورة تهاني العرسالي لتتيح للجمهور استكشاف مبادئ التصوير الفوتوغرافي، كما تنظم الهيئة ورشة "الزخارف التقليدية" التي تنطلق يوم الأحد ال 18 من هذا الشهر وتستمر حتى 18 أغسطس العام الجاري لتوفر للحضور فرصة استكشاف جماليات الزخارف المعمارية في بيت النابودة، وذلك من الساعة الثامنة صباحاً وحتى الثامنة مساء من السبت إلى الخميس، فيما تنطلق يوم الجمعة في تمام الساعة الرابعة عصراً وحتى الثامنة مساءً.

بدء انطلاق مناهزات اللغة العربية لدول الخليج في نسختها الخامسة بوصول الوفود الخليجية إلى الشارقة

•• الشارقة-الفجر:

برعاية كريمة من صاحب السمو الشيخ الدكتور سلطان بن محمد القاسمي عضو المجلس الأعلى حاكم الشارقة تنطلق فعاليات مناهزات اللغة العربية لدول الخليج في نسختها الخامسة لعام 2024م تحت شعار "بالعربيةِ ... نُبدعُ" والتي تستمر فعالياتها حتى الحادي والعشرين من شهر فبراير الجاري .وتأتي المناهزات ضمن برامج المركز للدورة (1444/1445ه الموافق 2023/2024م)، وتسعى المسابقة إلى تعميق الولاء والانتماء للغة العربية باعتبارها إحدى أهم أدوات تعزيز الهوية الوطنية.واستقبل المركز التربوي للغة العربية لدول الخليج وفود الدول المشاركة من الدول الأعضاء بمكتب التربية العربي لدول الخليج وبدأ استقبال الوفود بمطارات الدولة من صباح أمس وهي وفود كل من قطر والسعودية وسلطنة عمان والبحرين والكويت .ويضم كل وفد ثلاثة طلبة مع مشرفه المرشح من وزارة التربية والتعليم من كل دولة خليجية مشاركة وتم اصطحاب الوفود المشاركة إلى مقر الإقامة بالشارقة، حيث تُعقد المناهزات بالمركز التربوي للغة العربية لدول الخليج بالشارقة.

وسيحل فرسان اللغة العربية من الطلبة المرشَّحين من الدول الأعضاء بمكتب التربية العربي لدول الخليج ضيوفا على الامارات في الشارقة للمنافسة على مجالات اللغة العربية بعد أن ترشيحهم من الدول المشاركة بالمسابقة طبقًا لآلية عقد المسابقات والتصفيات النهائية داخل كل دولة واختيار الطلبة المتفوقين والمتميزين في مجال اللغة العربية.

وسيخضع المشاركون والمشاركات من قبل الدول الخليجية وكذلك من الإمارات إلى الاختبار في أسئلة عميقة غير نمطية تكشف مهارات التفكير العليا في مجال اللغة العربية، وتغطي المجالات الآتية: (مهارات الفهم القرائي، والإملاء والترقيم، والقواعد النحوية، والأدب والبلاغة، والكتابة) والمرحلة الثانية وهي المقابلة الشفوية وتعد مقابلة شخصية تُجْرَى للمتأهلين من المرحلة الأولى في الاختبار التحريري.وأكد الدكتور عيسى الحمادي مدير المركز التربوي للغة العربية لدول الخليج بالشارقة إلى أن المسابقة تشرف برعاية صاحب السمو حاكم الشارقة وتهدف في مجملها إلى تعزيز الولاء والانتماء للغة العربية في نفوس الناشئة، وتحفيز المواهب والإبداعات اللغوية المبكرة في مجال اللغة العربية لطلبة الدول الأعضاء.

ولفت في هذا الصدد بأن مناهزات اللغة العربية تُعقد في الشارقة بمقر المركز وسيجرى عقد امتحان تحريري في الثامن عشر من شهر فبراير والاختبارات الشفوية في التاسع عشر من شهر فبراير والحفل الختامي يقام في الحادي والعشرين من شهر فبراير .وأشار إلى أن المسابقة التي ستنطلق بين طلبة الدول الخليجية ستعمل على تقوية الروابط وتعزيز التواصل بين المبدعين في اللغة العربية على كافة المستويات، وإذكاء روح التنافس بين الطلبة المبدعين والموهوبين في مجال اللغة العربية لطلبة الدول الأعضاء، وتعزيز ثقة الطلبة المبدعين والموهوبين بأنفسهم في مجال اللغة العربية بما يملكونه من قدرات.

وأوضح الحمادي بأن مناهزات اللغة العربية هي مسابقات متفردة ستعمل على اكتشاف الطلبة المبدعين والموهوبين في مجال اللغة العربية وتوجيههم لاستثمار قدراتهم، والإسهام في تطوير مناهج وإستراتيجيات اللغة العربية بالدول الأعضاء بمكتب التربية العربي لدول الخليج.

ضمن قائمة 15 ناشطاً بيئياً مشاركاً من مختلف دول العالم

القمة البيئية في اكسبوجر 2024 تستضيف الناشط البيئي زعيم قبيلة يانومامي الأمازونية

•• الشارقة-الفجر:

يستضيف المهرجان الدولي للتصوير "اكسبوجر" بنسخته الثامنة الناشط البيئي جونيور هيكوراري؛ زعيم قبيلة يانومامي في الأمازون ضمن فعاليات "القمة البيئية" في المهرجان الذي ينظمه المكتب الإعلامي لحكومة الشارقة من 28 فبراير حتى 5 مارس في "مركز إكسبو الشارقة.

وتبرز القمة البيئية الجهود الحثيثة التي يبذلها جونيور هيكوراري، بوصفه نموذجاً لمن أحدثوا تأثيراً في حماية البيئة، حيث انضم منذ شبابه إلى الناشطين المناصرين لقضية حماية الأمازون، بوصفه رئيساً لـ "جمعية يانومامي" و"مجلس صحة الضواحي المحلية للسكان الأصليين"، وكافح في إزالة الغابات بسبب العمليات الجائرة غير القانونية لاستخراج الذهب والمعادن، وما نجم عنها من آثار كارثية على البيئة الطبيعية والسكان الأصليين في منطقة ألتو ألجري روراييما (شمال البرازيل).

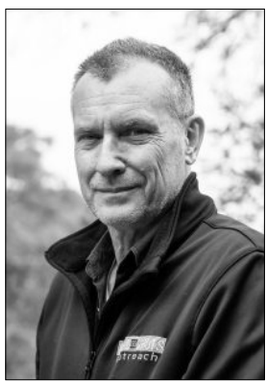

وتضم قائمة ضيوف النسخة الثالثة من "القمة البيئية" في "اكسبوجر 2024" 15 متحدثاً، منهم عدد من المصورين العالميين ودعاة الحفاظ على البيئة، الذين يشاركون في عدد من النقاشات والعروض التقديمية حول القضايا البيئية الملحّة، منهم تشارلي هاميلتون جيمس، وفلوريان شولتز، وكاثي موران،

وبيث والد، وكيلي يويان، وسانديش كادور، وميلودي منيسي، وكارابو ماغاكين، وريفومو ماثيبولا، ومايك كيندريك.

وأكدت سعادة علياء السويدي، مدير المكتب الإعلامي لحكومة الشارقة، التزام المهرجان الدولي للتصوير "اكسبوجر" بتنظيم "القمة البيئية" التي تتضمن العديد من الفعاليات والمعارض والجلسات النقاشية لتعزيز الممارسات الصديقة للبيئة ونشر الوعي بالقضايا البيئية،

بما يحاكي جهود دولة الإمارات العربية المتحدة المناصرة للبيئة ويعكس رؤيتها في الاستدامة.

ولفتت السويدي إلى أن استضافة نخبة من المصورين وأصحاب الاختصاص والخبرة والناشطين ومناصري القضايا البيئية على منصة واحدة،

يساهم في تبادل المعارف والخبرات لتعزيز التقارب العالمي والتعاون لضمان ترسيخ مفهوم ومقومات حماية البيئة، ونقل رسالتهم البيئية إلى العالم.

ويقدم المشاركون في القمة البيئية المقرر انعقادها يوم 29 فبراير الجاري ضمن فعاليات "اكسبوجر"،

طروحاتهم المناصرة للبيئة من خلال تجاربهم في التصوير،

ويجري استعراض جمال المناطق المحمية التي تم توثيق عوالمها بعدساتهم، لتعزيز العمل والجهود العالمية الرامية إلى نشر الوعي بالحفاظ على البيئة.

أيام قليلة وينطلق الماراثون الرمضاني الذى يشهد عرض العديد من المسلسلات التليفزيونية، وينتظر الكثير من عشاق الدراما مسلسل «جودر» بطولة ياسر جلال، والمكون من ١٥ حلقة، وهو من تأليف أنور عبد المغيث، ومن إخراج إسلام خيرى، وإنتاج ميديا هب – سعدى وجوهر وأروما استديوز للمنتج تامر مرتضى.

وتجسد الفنانة ياسمين رئيس خلال العمل دور شهرزاد أمام النجم ياسر جلال الذى يجسد دور شهريار، وياسمين رئيس ليست الأولى التي تجسد دور شهرازد فقد سبقها الكثير من الفنانات لهذه الشخصية.

ياسر جلال بطل مسلسل «جودر»

10 فنانات جسدن دور شهرزاد قبل ياسمين رئيس

نجلاء فتحي

قدمت الفنانة نجلاء فتحي شخصية شهرزاد في مسلسل الف ليلة وليلة عام 1984، حيث يتزوج شهريار (حسين فهمي) في كل ليلة من فتاة جديدة ليقتلها مع مطلع الصباح، وحين يأتي الدور على شهرزاد (نجلاء فتحي)، تسحره وتخلب عقله بمخزونها الهائل الذي لا ينضب من الحكايات المشوقة التي تسردها عليه كل ليلة حتى مطلع الصباح، فيؤجل كل يوم قتل شهرزاد إلى اليوم الذي يليه.

شريهان

قدمت الفنانة شريهان دور شهرازد في مسلسل ألف ليلة وليلة: الثلاث بنات (كريمة وحليمة وفاطيمة)، عام 1987، والمسلسل يروي بأسلوب مشوق قصص ألف ليلة وليلة، حيث في كل حلقة تروي شهرزاد قصة جديدة أو تكملة قصة وبداية قصة جديدة حتى يستمع إليها الملك دائمًا ويأجل البت في قرار الخلاص منها.

ايمان الطوخي

قدمت الفنانة إيمان الطوخى شخصية شهرازد في مسلسل ألف ليلة وليلة عام 1991، والقصة مقتبسة من الرواية الخيالية العربية الشهيرة والتي تحمل نفس الاسم. وتحكي عبرها شهرزاد (إيمان الطوخي) إلى شهريار (يوسف شعبان) عدة حكايات شيقة منها (الصياد، المارد، الأربع سمكات، ست الحسن، الشاطر حسن، الملك يونان، الحكيم رويان، السبع بنات، القضاء والقدر، بنت السلطان والأمير المسحور).

ليلى علوى

قدمت الفنانة ليلى علوي شخصية شهرزاد في مناسبتين، الأولى ضمن فوازير فطوطة مع سمير غانم، ولعب سمير وقتها دور شهريار في عام 1982، أما المرة الثانية فكانت في 1992، حين قدمت ليلى دور شهرزاد في مسلسل تليفزيوني بعنوان ألف ليلة وليلة مع سمير غانم أيضا.

آثار الحكيم

قدمت الفنانة آثار الحكيم دور شهرازد في مسلسل ألف ليلة وليلة: السندباد، عام 1994، ودارت أحداثه حول الرواية الخيالية المشهورة (ألف ليلة وليلة)، حيث تحكي قصة (الشاطر حسن) في إطار من الخيال، ويظهر عدد من الشخصيات المختلفة في الرواية.

دلال عبد العزيز

قدمت الفنانة الراحلة دلال عبد العزيز دور شهرزاد في مسلسل ألف ليلة وليلة: فضل الله ووردانه عام 1996، وتناول هذا الجزء من المسلسل الخيالي (ألف ليلة وليلة) قصة حملت عنوان (فضل الله ووردانة)، وفراقهما عن بعضهما، والمغامرات التي يتعرضون لها حتى اجتماعهم مرة أخرى.

بوسي

قدمت الفنانة بوسي، دور شهرازد مرتين، حيث قدمتها عام 1998 في مسلسل ألف ليلة وليلة: ذات الخال، والذى يستعرض العمل ثلاث حكايات أسطورية للأمير شيرين ونورهان من خلال حكايات شهرزاد لشهريار.

كما قدمت بوسي الشخصية أيضا في مسلسل ألف ليلة وليلة: ذات المال، عام 1999،

حيث دارت أحداثه حول قصة الأمير (قمر الزمان) مع (نورسين) في جزيرة النوبهار، والتي تقصها (شهرزاد) على الملك (شهريار) في جو مليء بالخيال والمغامرات والإثارة.

نيللي

قدمت الفنانة الكبيرة نيللي، دور شهرزاد في مسلسل ألف ليلة وليلة: ضوء المكان وبدر التمام، عام 2000، وتدور قصته حول "ضوء المكان" أميرة جزيرة الماس التي ترث عن أبيها المملكة، ولهذا يتقدم إليها العديد من الخطاب من كل البلاد ولكنها ترفض بشدة لأنها تعلم أنهم يطمعون في ثرائها، حتى تحلم بأن فارس أحلامها في بلد آخر وهو جزيرة الصبار، وفارس أحلامها هو بدر التمام» يعشق العلم والمعرفة ولا يؤمن بالسحر والدجل.

ريهام عبد الغفور

قدمت الفنانة ريهام عبد الغفور شخصية شهرزاد في مسلسل مش ألف ليلة وليلة عام 2010،

ودارت أحداثه حول كتاب ألف ليلة وليلة، ولكن بإعادة صياغة للأحداث، حيث ترى الزوجة شهرزاد حلم يتكرر معها، وفسرته لها العرافة أن المتبقي لها مع زوجها يومان فقط وبعدها سوف تلقى نفس مصير سابقاتها من النساء، مما يجعلها ترسم خطة لتتجنب هذا المصير.

نيكول سابا

قدمت الفنانة نيكول سابا دور شهرازد في ألف ليلة وليلة عام 2015،

حيث دارت أحداثه من قلب حكايات كتاب (ألف ليلة وليلة) الشهير،

ينتقم الملك (شهريار) لشرف العائلة بأن يتزوج كل يوم امرأة جديدة ثم يقتلها في الصباح الباكر حتى يأتي الدور على (شهرزاد) التي تتميز ببراعتها في سرد الحكايات مثلما كانت والدتها الراحلة،

وهو ما يجذب انتباه شهريار، فيقرر الإبقاء على حياتها، وهو الأمر الذي يغير من سير الأمور في المملكة بأسرها.

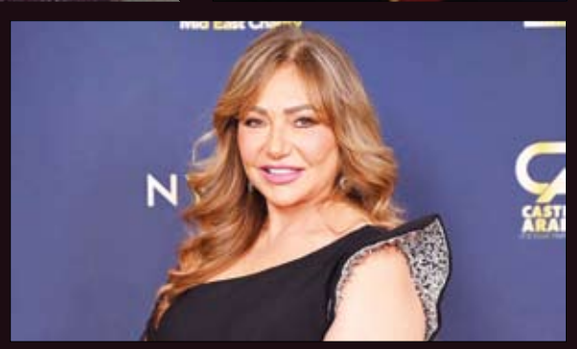

تواصل تصوير مشاهدها فى مسلسل "جودر"

هنادي مهنا فتاة شعبية في "عتبات البهجة" رمضان المقبل

تجسد الفنانة هنادى مهنا دور فتاة تعيش في حى شعبى وتظهر مترديةَ الحجاب خلال أحداث مسلسل "عتبات البهجة" مع الفنان الكبير يحيى الفخرانى والمكون من ١٥ حلقة والمقرر عرضه فى شهر رمضان المقبل ٢٠٢٤، حيث تواصل هنادى التصوير مع أسرة العمل على قدم وساق للانتهاء من العمل مع حلول شهر رمضان حسب الخطة التى وضعها القائمون على العمل.

مسلسل "عتبات البهجة" بطولة الفنان الكبير يحيى الفخرانى، جومانا مراد، صلاح عبد الله، عنبة، خالد شباط، صفاء الطوخي، هنادى مهنا، سما إبراهيم، هشام إسماعيل، وفاء صادق، حازم إيهاب، يوسف عثمان، ليلى عز العرب، علاء مرسي، علاء زينهم، محسن منصور، وعدد كبير من الفنانين.

وفى سياق متصل تواصل هنادى مهنا تصوير مشاهدها فى مسلسل "جودر" المقرر عرضه فى شهر رمضان المقبل، والعمل إنتاج شركتى ميديا هب سعدى - جوهر وأروما برعاية المتحدة للخدمات الإعلامية، وبطولة ياسر جلال، نور اللبنانية، ياسمين رئيس، أحمد بدير، هنادى مهنا، وفاء عامر، عبد العزيز مخيون، علي صبحي، وليد فواز، ياسر الطوبجي، أحمد كشك، چيهان شماشرجي، عايدة رياض، وليد فواز، محمود البزاوى، مجدى بدر وعدد آخر من الفنانين، وتأليف أنور عبد المغيب وإخراج إسلام خيرى.

وعرض لهنادى مهنا مؤخراً فى السينمات فيلم "أنا وابن خالتي" بطولة سيد رجب، بيومي فؤاد، هنادى مهنى، ميمى جمال، سارة عبد الرحمن، إسراء رخا، والمطرب علي لوكا، وضيوف الشرف إنعام سالوسة، انتصار، سليمان عيد، الإشراف على الكتابة دعاء عبدالوهاب وسيناريو وحوار عمرو أبو زيد ومن إخراج أحمد صالح. وقدمت هنادى مهنا فى رمضات الماضى مسلسل "كشف مستعجل" من 15 حلقة، من بطولة محمد عبد الرحمن، مصطفى خاطر، هنادي مهنا، إلهام وجدي، ميمي جمال، أشرف عبد الغفور، ليلى عز العرب، محمد لطفي ومحمد علي رزق، وهو من تأليف إيهاب بليبل وإخراج شادي الرملي وإنتاج كريم أبو ذكرى.

منوعات
الفجر

كيف نتجنب مضاعفات نزلات البرد؟

يزداد في موسم البرد عدد المرضى، منهم من يرقد في المستشفى ومنهم من يتعالج في المنزل. فمتى يمكن علاج المريض في المنزل ومتى عليه طلب المساعدة الطبية فورا؟

يشير البروفيسور فيكتور كراسنوف رئيس قسم الأمراض المعدية في جامعة الفولغا للبحوث الطبية، إلى أن الأمراض الناجمة عن عدوى فيروسية تتطور بصورة مختلفة، لذلك يجب في حالات أولا- ارتفاع درجة حرارة الجسم عدة أيام إلى 39 درجة واكثر. وثانيا- في حالة ظهور مضاعفات بكتيرية أو جفاف الجسم، علاج المريض في المستشفى.

ومن جانبه يضيف الدكتور ألكسندر مياسنيكوف، يرتفع تركيز البول في حالات جفاف الجسم ويخرج بصعوبة، ما يشكل خطورة على الجسم. لذلك يجب استشارة الطبيب وبالإضافة إلى ذلك مراقبة نسبة الأكسجين بالدم.

ويقول: «يجب الانتباه إلى درجة الحرارة، وكيف تبقى مرتفعة ولا تنخفض. وحتى إذا كانت نسبة تشبع الدم بالأكسجين 92 بالمئة باستمرار، فهذه إشارة خطر بالفعل».

ولكن في نفس الوقت يجب ألا ننسى أن ارتفاع درجة حرارة الجسم هو رد فعل وقائي للجسم، لذا لا ينبغي خفض درجة الحرارة إلا إذا كانت أعلى من 38.5 درجة.

ووفقا للبروفيسور كراسنوف، لمساعدة الجسم في مكافحة العدوى يجب البقاء في الفراش، ومن الضروري الابتعاد عن مشاهدة التلفزيون والأجهزة الأخرى لأنها تفاقم الصداع. كما يجب الإكثار من شرب السوائل وخاصة المحتوية على البوتاسيوم- مغلي المشمش المجفف أو الزبيب، لأنها تساعد على إخراج السموم من الجسم، واتباع تغذية صحية: فمثلا يساعد مرق الدجاج على استعادة القوة لأنه يحتوي على البروتين، ومغذي للجسم.

قرأت لك

الجزر

ينتمي الجزر إلى العائلة الخيمية، ويوجد منه عدة أنواع، فمنه الأصفر والأحمر ، ولقد عرفه الإنسان منذ القدم، وأطال الأطباء القدامى فى سرد فوائد الجزر.

- بذور الجزر غنية بفيتامينات ب ، ج ، د ، هـ وبعض الأملاح المعدنية منها الكبريت والفوسفور والصوديوم والبوتاسيوم والمغنسيوم والحديد.

- تؤكل الثمرة طازجة أو مطهوة.

- الجزر غنى بفيتامين (أ) الذى ينتج منه الكاروتين المهم لتقوية العين . ويزيد الجزر من مقاومة الجسم للأمراض المعدية ، ويفيد فى حالات فقر الدم والضعف العام

والجزر مهم جدا لتغذية الأطفال؛ فهو يساعد على نمو الجسم ويعطيه المقاومة لكثير من الأمراض

ويعطى الجزر للجسم حاجته من البوتاسيوم الذى يسبب نقصه تهيج الأعصاب.

ويستعمل في علاج القروح والتسلخات الجلدية، وذلك بمزج كمية من العصير مع 8 أضعافها من مسحوق الفحم، ويترك المزيج لمدة 24 ساعة للتخمر قبل الاستعمال، ثم يوضع مرة واحدة أو أكثر في اليوم فوق القروح

النتنة الجزر مهم جدا لتغذية الطفل، فهو يساعد على نمو الجسم، ويعطيه المقاومة لكثير من الأمراض.

سؤال وجواب

• كم مرة تطرف (ترمش) العين ؟

- تطرف عين الانسان حوالى مرة كل خمس ثوانى . و إذا حسبنا ان الانسان يكون مستيقظا 16 ساعة فى اليوم فيكون المعدل حوالى 11500 مرة فى اليوم أو 4.2 مليون مرة فى السنة

• لماذا أصبح لون كوكب المريخ أحمر؟

- بسبب احتواء سطحه على كميات كبيرة من أكسيد الحديد (الصدأ).

• أي من المعادن ليس لونها فضي؟

- معدن الذهب ومعدن النحاس.

الممثلة الأسترالية مارجوت روبي لدى حضورها حفل غداء المرشحين لجوائز الأوسكار في فندق بيفرلي هيلتون، كاليفورنيا. (ا ف ب)

اكتشاف طريقة جديدة لعلاج سرطان الدم

اكتشف فريق علماء دولي طريقة حديثة لعلاج سرطان الدم، باستخدام فئة جديدة من الأدوية تسمى إيميتيلستات.

وتشير مجلة Cancer Nature، إلى أن الباحثين ركزوا اهتمامهم خلال الدراسة التي استمرت 20 عاما، على دراسة صنف جديد من الأدوية التي تسمى إيميتيلستات (Imetelstat)، التي أظهرت فعالية في تدمير خلايا سرطان الدم في ظروف المختبر. فقد اتضح أن المادة تسبب نوعا جديدا من أنواع موت الخلايا المبرمج يعتمد على الحديد- الاستماتة الحديدية «Ferroptosis»، الذي تم اكتشافه مؤخرا. وتمكن الخبراء من إثبات هذه العملية لأول مرة في عينات من خلايا الدم السرطانية.

يدخل دواء الإيميتيلستات إلى خلايا سرطان الدم ويتفاعل مع إنزيمين مهمين ينظمان استقلاب الأحماض الدهنية، ما يؤدي إلى تمزق الأغشية الخلوية، وبالتالي موت الخلايا السرطانية في حالة سرطان الدم النخاعي الحاد. وتعتبر خيارات العلاج الجديدة مهمة بصورة خاصة للمرضى الذين لم يستجيبوا للعلاجات التقليدية. بالإضافة إلى ذلك، من الممكن استخدام الدواء لعلاج أنواع أخرى من السرطان. وقد بدأ العلماء حاليا المرحلة الثانية من التجارب السريرية على المرضى الذين يعانون من سرطان الدم النخاعي الحاد.

أعراض «غير نمطية» لمشكلات في القلب

يعرف الكثيرون الأعراض النمطية لأمراض القلب مثل الألم في الصدر وضيق التنفس. ولكن هناك أعراض أقل وضوحا يجب الانتباه لها أيضا.

وتشير الدكتورة ماريا زيبيليان أخصائية أمراض القلب والأوعية الدموية في مقابلة مع Ru.Gazeta، إلى أن الصداع الذي يتمركز في المنطقة القذالية، هو العلامة الوحيدة أحيانا التي تشير إلى ارتفاع مستوى ضغط الدم. لذلك في هذه الحالة يجب قياسه.

وتقول: «يمكن أن تكون الدوخة والإغماء مرتبطة بمشكلات في القلب، وخاصة عدم انتظام ضربات القلب، حيث يضطرب امداد الدماغ بالدم في بعض أنواع عدم انتظام ضربات القلب، ما يؤدي إلى الشعور بالدوخة وحتى فقدان الوعي المؤقت». وتشير الطبيبة إلى أن الشعور بالألم في الجزء العلوي من البطن قد يشير أيضا إلى مشكلات في القلب.

وتقول: «لا يرتبط الألم في الجزء العلوي من البطن دائما باضطرابات الجهاز الهضمي. لأنه في بعض الأحيان يمكن أن يشير إلى ألم في القلب، ينتشر عبر الأعصاب ويسبب عدم الراحة في الجزء العلوي من البطن».

ووفقا لها، يجب عدم تجاهل الأورام الصفراء (لويحات أو عقد صفراء تحت الجلد تتشكل بسبب تراكم الكوليسترول) كالتي تظهر في منطقة الجفون. وتقول: «لأنها يمكن أن تكون علامة على ارتفاع مستوى الكولسترول في الدم، الذي هو أحد عوامل الخطر لتطور أمراض القلب.

وتشير الأخصائية إلى أن الألم في عضلات الساق عند المشي، وتنمل الساقين، وتساقط شعر الساقين كل هذه الأعراض يمكن أن تترافق أيضا مع ارتفاع مستوى الكوليسترول في الدم، وترسبه في شرايين الساقين (تصلب الشرايين).

ووفقا لها، لا تشير العلامات المذكورة أعلاه إلى مشكلات في القلب دائما، لأن ظهورها قد يكون مرتبطا بعوامل أخرى. لذلك من الأفضل استشارة الطبيب لتحديد السبب الرئيسي وعلاجه.

مساحة للتلوين

هل تعلم؟

• هل تعلم أن بعض الخضروات مثل الخيار و الباذنجان يمكن أن يكون لها تأثير ضار على الإنسان حيث أثبتت البحوث أن الخيار لو تحول لونه من الاخضرار إلى الاصفرار نتج عنه مواد لها تأثير سام على الإنسان كما أثبتت أن الخيارة المرة ذات الشكل المعوج لها تأثير سام على الإنسان .. و هذه المادة السامة توجد في قلب الخيارة .. كما أثبتت البحوث أن أكل الباذنجان بكثرة يؤثر على الجهاز العصبي للإنسان.

• هل تعلم أن تناول الفول المدمس يمنع الإصابة بالأزمات القلبية .. فهو يقضي على ارتفاع نسبة الكولسترول في الدم .. و بذلك يخفض تناول الفول المدمس نسبة واحد بالمئة من المواد التي تؤدي إلى تصلب الشرايين.

• هل تعلم أن الأذن اليسرى أضعف سمعاً من الأذن اليمنى.

• هل تعلم أن أقوى عضلة في جسم الإنسان هي عضلة الفك.

• هل تعلم أن الجسم يحتمل حرارة حتى 128 درجة مئوية

• هل تعلم أن الكبد هو العضو الوحيد الذي يمكنه أن يحول البروتينات و ما تحويه من أحماض أمينية إلى مادة الجلوكوز أو السكر.

•هل تعلم أن نقص فيتامين ب الموجود في الخمائر واللبن والبيض واللحم والأجاص والفول والحنطة غير المصنّعة والحبوب كالفاصولياء واللوبياء والبطاطا يؤخر النمو ويشوّه ويسبب تهيجات واضطرابات في الأعصاب وامساكا حادًا .

قصة السمكة والصياد

خرج الصياد إلى البحر كما هي عادته كل يوم ورمى شباكه اكثر من مرة لكنه لم يخرج الا ببضع سمكات احداهما غريبة عجيبة لم ير مثلها لقد كانت سمكة فضية تبرق تحت اشعة الشمس فلا تستطيع العين النظر اليها كثيرا فقال الصياد الطيب سبحانك ربي ما اعظمك ومد يده إلى السمكة التي تتلوى وسط الاسماك وقال انطلقي فحرام ان اضعك فوق النار لتكوني غذاء وشواء ويا للعجب فقد سمع صوتا يقول اشكرك ايها الصياد الطيب فقال سبحانك يا ربي سمكة تتكلم اذهبي اذهبي فقالت لا اريد اولا ان اعطيك مكافأة فقال اذهبي انت حرة لوجه الله الكريم وعندما حكى لزوجته ما حصل ..نهرته الزوجة القاسية بشدة وغلاظة وقالت ارجع للبحر مر اخرى وناد عليها واطلب مكافأة ايها الزوج الفاشل الخايب فذهب المسكين إلى البحر ونادي على السمكة الفضية التي اطلت عليه من الماء لتقول اعرف ماذا حدث لا تحكي شيئا سألبي لك ثلاث طلبات فقط واحذر زوجتك مني عد الان وستجد مفاجأة في انتظارك وعاد ليجد بيته الخشبي قد اصبح جميلا لكن الزوجة الطماعة صرخت وقالت اريد نولا ينسج الحرير والصوف وقطيعا من الماعز وحظيرة مليئة بالدجاج هيا يا زوجي العزيز اذهب هيا فذهب المسكين إلى البحر ليجد السمكة في انتظاره وقالت عد إلى بيتك وستجد ما طلبته زوجتك هناك وعاد بالفعل ووجد ماطلبت زوجته لكنها صرخت فيه مرة ثالثة وقالت عد اليها واطلب منها الذهب والفضة والجواهر فقال الصياد المسكين لقد حذرت انها لن تلبي الا ثلاث طلبات فاعلمي هذا طلبك الثالث بسيط وكفانا ما نحن فيه ولنحمد الله فقذفته ببكرة الصوف وصرخت فيه اذهب ايها الطائش فعاد ووجد السمكة في انتظاره وقالت حان الان وقت الراحة عد إلى بيتك ارجوك وعاد ليجد معزة كبيرة تجلس قرب النول تغزل الحرير ولما رأته صرخت فيه فقال لها ايتها القاسية اصرخي مرة ثانية وستكون السكين في انتظارك فسكتت وكانت هذه اخر مرة تصرخ فيها وبقيت على حالها حتى جاء لص يوما فسرقها وباعها لأحد الاغنياء لتكون غذاء وشواء.