منوعات الفجر

الثلاثاء 25 يناير 2022 م - العـدد 13451

Tuesday 25 January 2022 - Issue No 13451

ص 22

انطلاق أسبوع السلع الزراعية المستدامة الماليزي في إكسبو 2020 دبي

ص 35

درة: "الكاهن" يناقش قضية مهمة للغاية

ص 23

عدوى شائعة قد تكون محفزا لمرض التصلب المتعدد!

المراسلات: ص.ب :505

email:munawaat@alfajrnews.ae

نوع من التوابل يقضي على دهون البطن الحشوية

تشكل دهون البطن التي تعرف بـ"الحشوية" خطورة على صحة الإنسان، لكونها تطلق مواد ضارة في مجرى الدم، إلا أن دراسة حديثة كشفت تأثيرا فعالا لنوع من التوابل في القضاء عليها.

وتتموضع الدهون "الحشوية" في تجويف البطن، حيث تغطي الأعضاء الحيوي مثل الكبد، وتعيق عملها، كما أنها تبث مواد ضارة في الدم بما يمكن أن يزيد من خطر الإصابة بنوبة قلبية.

وغالبا ما ينصح لتخفيف هذه الدهون بممارسة الرياضة واتباع نظام غذائي صحي، إلا أن دراسة أجراها باحثون في جامعة "كيوتو" اليابانية، كشفت عن دور الهيل الأسود "الحبهان الأسود" في حرقها.

ووفق الدراسة التي نشرت نتائجها في مجلة "نيوتريانتس"، فإن تناول الهيل الأسود، وليس الأخضر، يساعد في تخليص الجسم من الدهون التي تتراكم في منطقة البطن. وأشار الباحثون إلى احتواء الهيل الأسود على زيوت طيارة وأحماض فينولية وستيرول، وكلها تساعد في حرق الدهون، حسبما نقلت صحيفة "ديلي إكسبريس" البريطانية. وتوصلت الدراسة لنتائجها بعدما أخضع باحثوها فئران تجارب لنظام غذائي عالي الكربوهيدرات والدهون لمدة 8 أسابيع، الأمر الذي رفع من نسبة الدهون الحشوية لديها.

أدوية التهاب المفاصل تقلل من فعالية اللقاحات

أظهر بحث جديد أجرته مؤسسة التهاب المفاصل الأمريكية، بأن بعض أدوية التهاب المفاصل قد تقلل من فعالية لقاحات كورونا.

أجريت الدراسة على 133 شخصًا تم تطعيمهم بالكامل ويتناولون الأدوية المثبطة للمناعة، وتبين أن مستويات الأجسام المضادة لديهم وقدرتهم على تحييد الفيروس كانت أقل بثلاث مرات من الأشخاص الذين لا يتناولون هذه الأدوية.

وقال الدكتور ديفيد كارب، رئيس الكلية الأمريكية لأمراض الروماتيزم: "أنصح المرضى الذين يعانون من مشاكل في المناعة ومن الروماتيزم، أن يتلقوا الجرعة المُعززة الثالثة من اللقاح، وخاصة إذا كانوا يخضعون للعلاج ببعض الأدوية المضادة للروماتيزم"

وأكد الباحثون على أنه لا يوجد أدلة حتى الآن على أن تلقي مرضى الروماتيزم جرعة ثالثة أو رابعة من اللقاحات المضادة لكورونا، له أي تأثيرات سلبية على صحتهم. وفي الوقت نفسه، شدد الأطباء على أن يتم أخذ الجرعة الثالثة أو الرابعة المُعززة، من نوع لقاح واحد، فمثلاً إذا تم أخذ الجرعتين الأولى والثانية من لقاح فايزر، فيجب أن تكون الجرعات المعززة من لقاح فايزر أيضاً.

بخطوات بسيطة.. تخلص من إدمان الهاتف المحمول

صممت الهواتف الذكية والتطبيقات المرتبطة بها بحيث تبقي مستخدميها في حالة ارتباط تام بها، إلا أنه يمكن التخلص من "إدمانها" بتعديلات بسيطة على إعدادات الأجهزة.

وتعمل الهواتف على تتبع مقدار الوقت الذي يقضيه المستخدم بالتحديق في شاشته، بالإضافة إلى الزمن المستغرق على التطبيقات.

وتكمن أولى خطوات التخلص من "إدمان الهواتف" بمعرفة الوقت الذي تقضيه على جهازك، الذي تستطيع اكتشافه بالذهاب إلى قائمة "الإعدادات" ومن ثم اختيار "الرفاهية الرقمية والرقابة الأبوية"، بالنسبة للهواتف العاملة بنظام التشغيل "آندرويد".

أما بالنسبة لمستخدمي هواتف "آيفون"، فيجب عليهم فتح قائمة "الإعدادات"، ومن ثم "وقت الشاشة"، وبعدها "مشاهدة كافة النشاطات". سيظهر رسم بياني عن نشاط المستخدم على الهاتف، ومتوسط الوقت اليومي الذي يقضى على التطبيقات، والمرات التي فتح بها الهاتف. إلا أن شركة "أبل" وضعت في هواتف "آيفون" ميزة من شأنها وضع قيود على استخدام الجهاز إلا عند الضرورة، ويمكن تفعيل هذه الميزة باتباع التالي: - من قائمة "الإعدادات" اختر "زمن الشاشة"، ومن ثم "تفعيل زمن الشاشة". - اختر "متابعة" وانقر "هاتفي". - انقر على "إيقاف" أو Downtime، ومن ثم "تخطيط"، ليتاح خيار انتقاء الزمن المراد. - يمكن اختيار "كل يوم" أو "تعديل الأيام"، وضبط أوقات البدء والإغلاق.

وبفضل تفعيل هذه الميزة، ستتوفر فقط المكالمات والرسائل والتطبيقات التي تختار السماح بها أثناء فترة التوقف.

فائدة سحرية.. هكذا تحمي القهوة النساء من المرض الشرس

كشف علماء في دراسة جديدة، نُشرتها مجلة "أبحاث أمراض النساء والتوليد"، أنّ للقهوة القدرة على الحدّ من مخاطر الإصابة بسرطان بطانة الرحم.

وبحسب الدراسة، فإن القهوة المحتوية على الكافيين قد توفر حماية أفضل من القهوة منزوعة الكافيين، للحماية من سرطان الرحم.

ويبدأ معظم سرطان الرحم في طبقة الخلايا التي تُكوِّن بطانة الرحم، وهناك أنواع أخرى من السرطان يمكن أن تتكون في الرحم، ومن ضمنها ساركوما الرحم، لكنها أقل شيوعًا بكثير من سرطان بطانة الرحم.

وغالبًا ما يُكتَشف سرطان بطانة الرحم في مرحلة مبكرة؛ كونه يتسبب في نزيف مِهبلي غير طبيعي، وإذا اُكتشف مبكرًا، فغالبًا ما يكون استئصال الرحم جراحيًّا هو الأمر الشافي من سرطان بطانة الرحم، وفقاً لموقع "مايو كلينك" الطبي.

لماذا القهوة؟

يقول العلماء إن القهوة واحدة من أكثر المنشطات استهلاكًا عالمياً، وتحتوي على مزيج معقد من أكثر من 1000 مادة كيميائية مثل المركبات الفينولية (بما في ذلك حمض الكلوروجينيك) ،والتي تنتج مواد الكاتيكين، والكافيين، والفيروليك، وأحماض الكوماريك.

قد تكون لهذه المواد آثار مفيدة وأخرى ضارة على الصحة، إذ تم الإبلاغ عن وجود ارتباط إحصائي سلبي بين استهلاك القهوة وحدوث بعض أنواع السرطان.

وفيما سبق كانت العلاقة بين استهلاك القهوة وسرطان بطانة الرحم غير واضحة، وكان من الشائع أنّ استهلاك القهوة لديه القدرة على تقليل مخاطر الإصابة بسرطان بطانة الرحم.

الدراسة الجديدة أزالت هذا الغموض الذي اكتنف علاقة القهوة بسرطان الرحم، إذ اشتملت جهود الباحثين على تحليل 24 دراسة حول تناول القهوة تضمنت نحو 10 آلاف حالة جديدة أصيبت بسرطان بطانة الرحم.

واكتشف العلماء أنّ الأشخاص الأكثر استهلاكاً للقهوة لديهم خطر نسبي أقل بنسبة 29 بالمئة للإصابة بسرطان بطانة الرحم مقارنة بأولئك الأقل استهلاكاً.

المخاطر والوقاية

بحسب ما أفادت الدراسة فإن سرطان بطانة الرحم يُعدّ أحد أكثر الأورام الخبيثة النسائية شيوعًا في جميع أنحاء العالم، حيث يبلغ معدل حدوثه 12.9 لكل 100 ألف امرأة، ومعدل وفيات يقدر بـ2.4 لكل 100 ألف امرأة.

وفي البلدان النامية، يُعد ثاني أكثر الأورام الخبيثة النسائية شيوعًا، حيث يبلغ معدل حدوثه 5.9 حالة لكل 100 ألف امرأة، بينما يبلغ معدل الوفيات 1.7 حالة لكل 100 ألف امرأة.

وتشمل الأسباب التي تؤدي للتعرض للإصابة بسرطان بطانة الرحم التعرض طويل الأمد لهرمون الأستروجين الزائد والسمنة، وداء السكري وارتفاع ضغط الدم، بينما تشمل أهم العوامل الوقائية: النشاط البدني، وتناول الأسبرين إلى جانب العادات الغذائية السليمة.

ويرى الباحثون أن ثمة حاجة لإجراء المزيد من الدراسات التي تتوسع في حجم العينة (المرضى الذين يتم إجراء الدراسة عليهم)، للحصول على مزيد من المعلومات بشأن فوائد شرب القهوة فيما يتعلق بخطر الإصابة بسرطان بطانة الرحم.

فحص بسيط يتيح كشف سرطان بطانة الرحم

أعلن باحثون بريطانيون، أنهم نجحوا في رصد سرطان بطانة الرحم من خلال فحص بول بسيط، في خيار أقل إيلاماً من الفحوص المعتمدة حاليا لهذه الغاية.

وحاليا، يجري تشخيص هذا المرض لدى النساء بالاعتماد على خزعة أي سحب عينة خلايا من داخل الرحم، مما يتطلب أحيانا إدخال تلسكوب رفيع. وتتسبب هذه التقنية بألم لدى النساء، كما يتعين على 31 بالمئة من المريضات إعادة الفحص مرة ثانية، بسبب مشكلات تقنية أو آلام مبرحة تحول دون إتمام الفحص.

وبيّنت الدراسة التي نشرتها مجلة "نيتشر كومونيكيشنز"، ونقلتها وكالة "فرانس برس" أن هذا النظام الجديد سمح بتشخيص صحيح بنسبة 91.7 بالمئة لدى نساء كنّ يعانين فعلا من سرطان بطانة الرحم، وهو مرض مختلف عن سرطان عنق الرحم الذي يُرصد من خلال فحص بسيط يُعرف بلطاخة باب الرحم.

ولدى النساء اللواتي لم يكنّ يعانين سرطان بطانة الرحم، بيّن الفحص فعالية في التشخيص السلبي بنسبة 88.9 بالمئة.

وقالت الأستاذة الجامعية إيما كروسبي المشرفة على الدراسة في بيان إن "نتائجنا تظهر إمكان رصد الخلايا السرطانية في الرحم من خلال تحليل مجهري للبول والعينات المهبلية".

وأشارت إلى أن هذه الطريقة قد تتيح "فرز الأشخاص الذين يُشتبه في إصابتهم بسرطان الرحم"، من أجل إخضاعهم لفحوص أكثر تعمقا في حال تسجيل نتيجة إيجابية.

وتابعت: "أما النساء اللواتي يظهرن تشخيصا سلبيا فيمكن تطمينهن من دون الحاجة لاتباع مسارات مزعجة واقتحامية ومقلقة ومكلفة".

ولفتت الأستاذة الجامعية في علم الأورام النسائية إلى أن هذه الدراسة "الواعدة" التي تناولت حتى الساعة 216 امرأة بينهنّ 103 كنّ يشتبهن أو يعرفن بإصابتهن بسرطان الرحم، يجب "تأكيدها في إطار دراسة أوسع".

ويُعتبر سرطان بطانة الرحم سادس السرطانات الأكثر شيوعاً لدى النساء مع حالة 382 ألف إصابة مشخصة جديدة و89900 وفاة ناجمة عن المرض في العالم عام 2018.

وفاة مؤلف القصص المصورة جان ميزيير

توفي مؤلف القصص المصورة الفرنسي جان كلود ميزيير، أحد مؤلفي سلسلة "فاليريان إيه لوريلين"، ليل السبت الأحد، بحسب ما أعلنت دار النشر "دارغو" لوكالة فرانس برس.

وقالت "دارغو" في بيان "ببالغ الحزن، علمنا بوفاة جان كلود ميزيير ليل 23 كانون الثاني-يناير 2022 عن عمر 83 عامًا".

وأضافت "يرتبط اسم ميزيير بشخصيتَي فاليريان ولوريلين اللذين شارك في ابتكارهما ورسمهما لأكثر من 50 عامًا جنبا إلى جنب مع كاتب السيناريو وصديقه القديم بيار كريستان".

وميزيير الذي تأثر به العديد من المؤلفين، هو إحدى الشخصيات البارزة في سلسلة القصص المصورة الفرنسية البلجيكية هذه، مع ميل إلى الخيال العلمي.

وعمل أيضا في الرسم التوضيحي والتصوير الفوتوغرافي والسينما والتلفزيون. وعلّقت دار "دارغو" قائلة "إن طاقته وشخصيته القوية وأعماله الخيرية وبساطته وبهجة حياته وفضوله، جعلته شخصًا له قيمته ومحبوبا جدا".

وفاة المصمم تييري موغلر عن 73 عاما

توفي المصمم الفرنسي تييري موغلر الذي قاد الموضة في الثمانينات، الأحد عن 73 عاما "لأسباب طبيعية" وفق ما أعلن ملحقه الصحافي جان بابتيست روجو لوكالة فرانس برس. ونشر بيان على الحساب الرسمي في فيسبوك للمصمم جاء فيه "نبلغكم بحزن شديد بوفاة السيد مانفريد تييري موغلر الأحد 23 كانون الثاني-يناير 2022" وأضاف "فلترقد روحه بسلام".

وأشار بابتيست روجو إلى أن مصمم الأزياء الكبير كان لا تزال لديه مشاريع وكان من المقرر أن يعلن العديد من التعاونات الجديدة في بداية الأسبوع.

وصل تييري موغلر المولود في ستراسبورغ في كانون الأول-ديسمبر 1948، إلى باريس في سن العشرين، ثم أنشأ علامته التجارية الخاصة "كافيه دو باري" في العام 1973 قبل أن يؤسس شركة "تييري موغلر" بعد ذلك بعام. وقد فرضت تصاميمه المنظمة والمتطورة نفسها بسرعة في عالم

طريقة لتحضير بسكويت أوريو في 3 دقائق

شارك أحد مستخدمي موقع التواصل الاجتماعي تيك توك مقطع فيديو يشرح فيه وصفة بسيطة لتحضير بسكويت أوريو المقلي باستخدام 4 مكونات فقط.

وشارك حسن حمد الوصفة في مقطع فيديو حصد حتى الآن أكثر من 4.2 مليون مشاهدة، على صفحته الشهيرة على تيك توك Hassan Eats وفي المقطع، يصنع الطاهي المنزلي من الولايات المتحدة الأوريو المخفوق في مقلاة مع مزيج الفطائر والحليب والسكر البودرة والبسكويت، ولا تستغرق هذه الوجبة الممتعة سوى ثلاث دقائق لخبزها، مما يجعلها مثالية لمن يعانون من ضيق الوقت أو بعد تناول وجبة خفيفة في المساء. ويبدأ حسن بخلط مزيج البان كيك مع حوالي نصف كوب حليب لعمل خليط كثيف، ثم يقوم بتغطية الأوريو في الخليط ثم وضعها في المقلاة الهوائية لمدة ثلاث دقائق عند 390 درجة فهرنهايت (200 درجة مئوية). وبعد ثلاث دقائق، تخرج الأوريو بلون بني ذهبي وينتهي حسن الوصفة برش السكر البودرة على الوجه.

ما علاقة الشوكولاتة بالصداع النصفي!

يعاني الكثير من الأشخاص من الصداع النصفي، والذي قد يكون مصدر إزعاج للبعض، ما يعيقهم عن أداء المهام اليومية وممارسة حياتهم الطبيعية بسبب شدة الألم، ويواجه ما يقرب من مليار شخص من نوبات هذا الداء، مما يجعله ثالث أكثر الأمراض شيوعاً في العالم.

وتشير الدراسات والأبحاث الحديثة إلى أن الطعام والنظام الغذائي يلعبان دورا في الصداع النصفي، وقد يساعد إجراء تغييرات على نظامك الغذائي في منع نوبات من الصداع النصفي أو تقليل تواترها.

وفي مراجعة نُشرت بالمجلة العلمية "Nutrients" عام 2020 حقق الباحثون في ادعاءات المرضى بأن الشوكولاتة هي السبب الرئيسي للصداع النصفي من خلال فحص سلسلة من الدراسات السابقة.

فيما لم يكن الدليل على كون الشوكولاتة هي السبب المباشر للصداع قويا بما يكفي لتحديده بشكل قاطع. ومع ذلك يعتقد الخبراء أن بعض المكونات في الشوكولاتة كالكافيين يمكن أن تكون عاملاً مساهماً، وذلك حسبما ذكرت مجلة "healthdigest" التي تهتم بأخبار الصحة.

سلالة فرعية من أوميكرون.. مؤشرات أولية تكشف تأثيره

قبل يومين، رصدت وكالة الأمن الصحي في بريطانيا ما قالت إنها سلالة فرعية من المتحور الجديد "أوميكرون"، الذي يعرفه بقدرته الكبيرة على الانتقال والتفشي.

وتقول السلطات البريطانية إن المتحور الجديد قيد الدراسة، مشيرة إلى أنه قد يتفشى على نطاق أوسع، وأطلقت عليه اسم "بي إي.2".

ورصدت التسلسلات الأولى من المحتور الجديد في الفلبين وأرسلت إلى منصة "GISAID"، التي تشكل حيزا مفتوحا لجيانات الفيروسات.

وكانت معظم العينات المرسلة من المتحور الفرعي من الدنمارك، وأبلغت الهند عن 530 عينة من هذا المتحور، تليها السويد بنحو 181 حالة وسنغافورة بـ127 حالة.

وتقول منظمة الصحة العالمية إنها تصنف "أوميكرون" باعتبار أنه متحور مثير للقلق، ولا تميز في هذه بينه وبين السلالة الفرعية.

ومع ذلك، لا تزال السلالة الفرعية تخضع للمراقبة الدقيقة من جانب العلماء، لتحديد ما إذا كان يمكن أن يؤثر ظهورها على تفشي وباء كورونا. وقالت المسؤولة في وكالة الأمن الصحي في بريطانيا، ميرا تشاند، إنه من طبيعة الفيروسات أن تتغير وتتحور، لذلك من المتوقع أن تظهر متحورت جديدة مع استمرار الوباء. وأضافت: "حتى الآن، لا توجد أدلة كافية لتحديد ما إذا كانت السلالة الفرعية تسبب إصابة أكثر خطورة من أوميكرون، لكن البيانات محدودة"، مشيرة إلى أن الوكالة تواصل التحقيق في الأمر، وفق "رويترز".

انطلاق أسبوع السلع الزراعية المستدامة الماليزي في إكسبو 2020 دبي

•• دبي إكسبو – الفجر
رسالة إكسبو – محمد جاهين
محمد معين الدين

أعلن الجناح الماليزي في "إكسبو 2020 دبي"، إطلاق فعاليات أسبوع السلع الزراعية المستدامة الماليزي "السلع الزراعية غير الغذائية"، رسمياً، الذي يستمر خلال الفترة 23 إلى 29 يناير الجاري. وجرت مراسم الإطلاق بحضور معالي "زريدة قمر الدين"، وزيرة الصناعات الزراعية والسلع في حكومة ماليزيا.

وبهذه المناسبة، قالت معالي "زريدة قمر الدين": "يعد قطاع السلع الزراعية أحد المحركات الاقتصادية الرئيسية في ماليزيا، حيث يساهم بشكل ملحوظ في دعم الناتج المحلي الإجمالي الوطني، وزيادة عائدات التصدير، وخلق المزيد من الوظائف والفرص التجارية، بالإضافة إلى الارتقاء بمعايير معيشة أصحاب الحيازات الصغيرة. ولسنوات عديدة، لعب قطاع السلع الزراعية دوراً محورياً في تقليل الفقر في ماليزيا".

وأضافت معاليها: "ومن منطلق ادراكها للطلب العالمي على السلع الزراعية المستدامة، تفخر "وزارة الصناعات الزراعية والسلع" الماليزية (MPIC)، بصفتها الشريك البلاتيني للجناح الماليزي في إكسبو 2020 دبي، باستعراض رحلة ماليزيا وجهودها ومبادراتها تجاه قطاع السلع الزراعية المستدامة".

ومن خلال معرض السلع الزراعية المستدامة وقائمة الفعاليات المصاحبة، تأمل الوزارة أن تروج للسلع الزراعية في ماليزيا، إلى جانب تسليط الضوء على الطريقة التي تدمج فيها أهداف التنمية المستدامة للأمم المتحدة مع سياسات وعمليات تطوير وإدارة الأراضي الزراعية في ماليزيا.

وتستضيف الوزارة أسبوع السلع الزراعية المستدامة (السلع الزراعية غير الغذائية)، كجزء من البرامج المصممة خصيصاً ضمن الأسابيع الموضوعية للتجارة والأعمال البالغ عددها الإجمالي 26 أسبوعاً، التي ينظمها الجناح الماليزي في إكسبو 2020 دبي. حيث تدير الحدث معالي وزيرة الصناعات الزراعية والسلع في ماليزيا، زريدة قمر الدين.

ومن بين أبرز فعاليات الأسبوع إطلاق "المعرض الافتراضي الماليزي لمنتجات المطاط" (MaRViS)، وهو منصة افتراضية تعمل على تيسير عقد الشراكات التجارية عبر الانترنت بين المشترين الدوليين ومصنعي المنتجات المطاطية الماليزيين من خلال مجلس المطاط الماليزي، و TimbeReality، منصة الواقع الافتراضي المتخصصة التابعة لمجلس المطاط الماليزي، التي تقوم بعرض منتجات أخشاب وأثاث مصنوعة في ماليزيا، و"منتدى المطاط 2022" الذي تنظمه هيئة المطاط الماليزية، و"إكسبو الخشب الماليزي 2022" الذي تنظمه هيئة صناعة الأخشاب الماليزية. وستشهد معالي الوزيرة أيضاً توقيع أربع مذكرات تفاهم، ثلاثة منها في قطاع الأخشاب وواحدة ضمن قطاع تجارة نبتة الكناف.

وأعدت "وزارة الصناعات الزراعية والسلع" والوكالات التابعة لها خلال هذا الأسبوع قائمة من الأنشطة المثيرة لزوار الجناح الماليزي، مثل فنون الطلاء اللاتكسي التفاعلي، وعروض خشب العود الهندي، واستعراض قوالب من الطين المطاطي، وعروض نبتة الكناف، إلى جانب إقامة حوارات خاصة حول نبتة الكناف الماليزية، والأخشاب وشهادة الاعتماد الماليزية الخاصة بالمنتجات الخشبية المستدامة.

وعلى الرغم من المناخ الاقتصادي الصعب عالمياً، تواصل تجارة السلع الزراعية في ماليزيا أدائها الجيد. وخلال الفترة من يناير إلى نوفمبر 2021، ساهم قطاع السلع الزراعية الماليزي بإجمالي عائدات تصدير بلغت 189.5 مليار رينغيت ماليزي في الاقتصاد الماليزي. وقد تجاوزت هذه القيمة إجمالي الإيرادات التصديرية المسجلة في عام 2020 والتي بلغت 152 مليار رينغيت ماليزي. وكنتيجة لذلك، ستواصل "وزارة الصناعات الزراعية والسلع" رفع مستوى الوعي، وبناء جسور التواصل ومشاركة أهمية جهودها في الترويج للسلع الزراعية المستدامة خلال معرض إكسبو 2020 دبي. وجدير بالذكر أن وزارة العلوم والتكنولوجيا والابتكار الماليزية تقود مشاركة الجناح الماليزي في إكسبو 2020 دبي، مع المؤسسة الماليزية للتكنولوجيا الخضراء وتغير المناخ، بصفتها الوكالة المنفذة. وسوف يركز الأسبوع على السلع الزراعية غير الغذائية في ماليزيا كالمطاط والأخشاب ونبات الكناف.

استعراضات زاخرة بالألوان تتوج احتفال اليوم الوطني لكمبوديا في إكسبو 2020 دبي

•• دبي – الفجر

احتفلت مملكة كمبوديا بيومها الوطني في إكسبو 2020 دبي عبر تقديم سلسلة من الاستعراضات الكلاسيكية التقليدية في كمبوديا أو"الأرض الذهبية" كما يطلق عليها، والتي عبرت خلال الاحتفال أيضا عن التزامها بالتنمية المستدامة.

جاء ذلك بعد إقامة المراسم الرسمية لرفع العلم وعزف النشيد الوطني للدولتين على منصة الأمم في ساحة الوصل، القلب النابض لإكسبو 2020 دبي. وتضمنت الفعاليات الثقافية التي نظمت على هامش الاحتفال، تقديم استعراض رقصة أفضل الأمنيات "بيست ويشز دانس"، وهي رقصة كمبودية تقليدية تهدف لمباركة أعضاء الأسر الحاكمة والملوك والرؤساء وكبار المسؤولين عند زيارتهم لكمبوديا، في لفتة طيبة من هذا الشعب المضياف، كما تم تقديم رقصة "رامايانا" المستوحاة من إحدى الملاحم السنسكريتية.

وكان معالي الدكتور ثاني بن أحمد الزيودي، وزير دولة للتجارة الخارجية، في مقدمة مستقبلي معالي بان سوراساك، وزير التجارة، والمفوض العام لكمبوديا في إكسبو 2020 دبي.

وقال معالي الدكتور الزيودي: "يدمج جناح كمبوديا ما بين الثقافات القديمة والتنمية المستدامة، حيث يقدم تاريخ وحضارة هذا الشعب الطيب، فيما يستعرض في الوقت نفسه النظام البيئي الطبيعي الفريد الذي تتمتع به البلاد، وتطورها الزراعي".

وأضاف: "تفتخر دولة الإمارات العربية المتحدة بالعلاقة التي تربطها بكمبوديا، والتي ازدهرت على أكثر من صعيد على مر السنوات، ونحن نأمل بأن نتمكن من البناء على علاقات الشراكة القائمة بالفعل بين دولتينا، واستكشاف الفرص المتاحة للتعاون وتبادل المعرفة حول القطاعات ذات الاهتمام المشترك، كالزراعة والسياحة وتطوير البنية التحتية".

وقال معالي بان سوراساك: "إن مملكة كمبوديا هي أرض سوفانافوم القديمة أو الأرض الذهبية في جنوب شرق آسيا، وتتمتع بثقافة وحضارة مزدهرة ذات جذور تاريخية عميقة، وقد تم تخليد هذا التراث العظيم في المعابد القديمة الشهيرة مثل معبد أنغكور وات، وعبر فنوننا وثقافتنا النابضة بالحياة، وكذلك في بيئتنا الطبيعية الجذابة التي تلهم السائحين وتجذبهم من جميع أنحاء العالم."

وأضاف قائلا: "بصفتنا أوصياء على هذا الإرث، فإن بلدنا يسعى لتحقيق التنمية الاقتصادية المستدامة، وهذا سبب رئيسي لاختيار كمبوديا موضوع الاستدامة لمشاركتها في إكسبو 2020 دبي، وهنا أودّ أن أرحب ترحيبا حارا برجال الأعمال والمستثمرين والسياح وأدعوهم لاستكشاف جناح كمبوديا الجميل والجذاب".

وقد تخلل احتفالات اليوم الوطني لكمبوديا، تقديم هدية رسمية لدولة الإمارات تتمثل في صينية نحاسية مطلية بالذهب والفضة، صُنعت يدويا بالأساليب الحرفية القديمة لمملكة كمبوديا.

يقع جناح كمبوديا في منطقة الاستدامة، ويضم ثلاث مناطق مميزة تتمحور حول ثقافات البلاد القديمة والنظام البيئي الطبيعي والزراعة، ويوفر كل موضوع منها الفرصة للزوار للتعرف على كيفية تعامل هذه الجوهرة الغنية الواقعة في قارة آسيا مع مسألة الاستدامة بجدية بالغة.

نيوزيلاند تقدم عرضا مفعما بالحياة في إكسبو 2020 دبي

•• دبي – الفجر

في عرض مليء بالحركة والبهجة وتفاعل الحضور، قدمت فرقة متنوعة من الشباب استعراضا موسيقيا وحركيا بعنوان "صوت الشباب – أرض العجائب" وهو مقدم من الجناح النيوزيلندي، وأقيم على مسرح دبي ميلينيوم في إكسبو 2020 دبي. ويحتفي هذا العرض، وهو من إخراج مصممة الرقصات العالمية باريس غوبل، الشهيرة بتعاونها مع عدد من النجوم الكبار مثل ريهانا، جاستن بيبر، جنيفر لوبيز، أريانا غراندي، جانيت جاكسون ونيكي ميناج، جاستن بيبر، بالتنوع والشباب عبر الغناء والرقص والدراما، وضم العرض ثلاثين شابا وفتاة من نيوزيلندا اختارتهم غوبل، وانضم إليهم على خشبة المسرح مجموعة من الفنانين الشباب ذوي الخبرة. وقامت الفرقة بتأدية حركات استعراضية سريعة على ألحان موسيقى عالمية وشهيرة مثل أغنية "أريد أن أرقص مع شخص ما" للراحلة ويتني هيوستن، وأغنية "الاحترام" لأريثا فرانكلين، وأغنية "هذا أنا" للمغنية كيبلا سيتل، وكذلك أغنية لمايكل جاكسون "لا تتوقف حتى تكتفي". وتفاعل الجمهور بشكل واضح مع العرض وأداء الشباب الاستعراضي، خاصة عند تأدية رقصة الـ"هاكا"

جناح لوكسمبورغ ينظم أداء صوتيا يوحي بأجواء الخوف

•• دبي – الفجر

نظم جناح دولة لوكسمبورغ المشارك ضمن فعاليات إكسبو 2020 دبي أداء صوتيا من تركيب الوسائط المتعددة يوحي بأجواء الخوف للفنان باتريك مولر تحت عنوان (ديريفه)، في الباحة الخارجية للجناح.

شكل الأداء الصوتي التجريبي جزءا من احتفالات لوكسمبورغ باليوم الوطني لإكسبو 2020 دبي، وتضمنت صوتًا بشريًا واحدًا ونظام معالجة صوت رقميا واحدا وآلتين.

كما أدت الفرقة الموسيقية عرضاً شيقاً لمختارات من قصائد الفنان غي هيلمينغر.

الفنان جاسم محمد يُزين منصة اليوبيل بروائعه الغنائية

•• دبي – الفجر

أحيا الفنان وعازف العود الإماراتي جاسم محمد، مساء أمس حفلا موسيقيا على خشبة مسرح منصة اليوبيل، ضمن فعاليات إكسبو 2020 دبي، وسط حضور جماهيري مميز.

وقدم الفنان الإماراتي مجموعة متنوعة من الأغاني الرومانسية والعاطفية والوطنية، التي ازدانت بها منصة اليوبيل، ونالت استحسان وإعجاب الحضور، منها: شلها عالي صاحب الذوق، عوافي على قلبك يابو قليب صافي، لا تختبر صبري، أمانة قولي يا مغرور، سمارة يا سمارة مسكين الغريب وحده.

جدير بالذكر أن الفنان جاسم محمد أنهى دراسته الجامعية في دولة الكويت، حيث حصل على درجة البكالوريوس من المعهد العالي للفنون الموسيقية، ثم نال درجة الماجستير في الغناء العربي من كلية الفن والتصميم بجامعة الأردن.

وقد برزت أعمال جاسم محمد الوطنية من خلال مشاركته في العديد من المهرجات الثقافية لدولة الإمارات العربية المتحدة.

في معظم الأوقـات منذ الوصف الأول للتصلب المتعدد (MS) في عام ١٨٦٨، ظلت أسباب هذا المرض المُؤدي للإعاقة غيرمؤكدة.

وحُـددت الجينات على أنها مهمة، وهذا هو السبب في أن وجود أفراد آخرين من العائلة مصابين بالتصلب المتعدد يرتبط بزيادة خطر الإصابة بالمرض.

عدوى شائعة قد تكون محفزا لمرض التصلب المتعدد!

ووجدت دراسة حديثة أجراها سكوت مونتغمري، أستاذ فخري في علم الأوبئة من جامعة كاليفورنيا، أن عدة أنواع من العدوى خلال سنوات المراهقة مرتبطة بمرض التصلب العصبي المتعدد بعد سن العشرين.

وقد يفسر هذا سبب إصابة الأشخاص المصابين بمرض التصلب العصبي المتعدد أيضا بمزيد من العدوى التي تحتاج إلى علاج في المستشفى.

وإذا كان هذا هو التفسير، فلن تكون العدوى عامل خطر يؤدي إلى حدوث مرض التصلب العصبي المتعدد، ولكنها ستحدد فقط أولئك الذين هم أكثر عرضة للإصابة بالتصلب المتعدد، على أي حال. وتفحص الدراسة الجديدة، المنشورة في JAMA Network Open، هذا وتظهر أن الحمى الغدية (واحدة من أكثر أنواع العدوى المرتبطة بمخاطر التصلب المتعدد) خلال سنوات المراهقة، هي بالفعل عامل خطر للإصابة بمرض التصلب العصبي المتعدد اللاحق.

واقترح بعض العلماء أن العدوى مثل الحمى الغدية (وتسمى أيضا كريات الدم البيضاء المعدية "أحادية" أو "مرض التقبيل") قد تكون أسوأ لدى الأشخاص الذين سيصابون بمرض التصلب العصبي المتعدد لأن نظام المناعة لديهم مختلف بالفعل.

ولكن، هناك تفسيرا آخر وهو أن العدوى تسبب مرض التصلب العصبي المتعدد. وقيل أيضا إن العائلات المصابة بمزيد من العدوى تختلف من نواح أخرى عن العائلات التي لديها عدد أقل من الإصابات. وربما تكون الاختلافات بين هذه العائلات - وليس العدوى نفسها - هي التي تساعد في تفسير خطر الإصابة بالتصلب المتعدد.

وللتأكد من أن العدوى عامل خطر حقيقي للإصابة بمرض التصلب العصبي المتعدد، قارنت أحدث دراسة أجريت بين الأشقاء في العائلة نفسها. ويشترك الأشقاء في الكثير من تركيبتهم الجينية ولديهم حياة أسرية مماثلة.

وإذا أصيب أحد الأشقاء بحمى غدية واستمر في الإصابة بمرض التصلب العصبي المتعدد، بينما لم يصب الآخر بالحمى الغدية ولم يصب بمرض التصلب العصبي المتعدد، فإن ذلك يشير إلى أن الحمى الغدية هي التي أدت إلى مرض التصلب العصبي المتعدد وليس أي استعداد وراثي. (من ناحية أخرى، إذا أصيب شخص واحد فقط بحمى غدية ولكن كليهما أصيب بالتصلب المتعدد في وقت لاحق، فإن هذا يشير إلى الاستعداد الوراثي هو السبب).

وإذا رأينا النمط نفسه في العديد من العائلات، فيمكننا أن نكون أكثر ثقة بأن هذا هو الحال.

ونظر الباحثون إلى الحمى الغدية في مختلف الأعمار، حيث قد تكون سنوات المراهقة هي الفترة التي يزيد فيها التعرض لمخاطر الإصابة بالتصلب المتعدد. وشملت الدراسة 2.5 مليون شخص يعيشون في السويد. وشخصت إصابة أقل من 6000 بقليل بالتصلب المتعدد بعد سن العشرين.

ووجدوا أن الحمى الغدية لدى من تتراوح أعمارهم بين 11 و19 عاما كانت مرتبطة بزيادة خطر الإصابة بالتصلب المتعدد بشكل ملحوظ بعد سن 20 عاما،وفي تحليل قارن الأشقاء مع بعضهم البعض في كل عائلة على حدة، ثم دمجت النتائج.

وكان هذا التصميم للتأكد من أن النتائج ليست لأن الأشخاص المعرضين للإصابة بمرض التصلب العصبي المتعدد هم أيضا أكثر عرضة للإصابة بعدوى أكثر حدة بسبب هذه القابلية للإصابة. وتؤكد النتائج أن الحمى الغدية، والتهابات أخرى بشكل شبه مؤكد، هي عوامل خطر مهمة للإصابة بمرض التصلب العصبي المتعدد وقادرة على تحفيز المرض.

وأتاحت الدراسة الجديدة أيضا النظر بمزيد من التفصيل في الوقت الذي يُحتمل أن تؤدي فيه العدوى إلى التصلب المتعدد. وكانت الحمى الغدية في مرحلة الطفولة المبكرة أقل خطورة للإصابة بالتصلب المتعدد مما كانت عليه عندما حدثت بعد سن 11 عاما.

ولوحظ أعلى خطر للإصابة بمرض التصلب العصبي المتعدد بالنسبة للعدوى بين سن 11 و15 عاما (في وقت قريب من سن البلوغ)، مع انخفاض الخطر مع تقدم العمر والاختفاء تماما تقريبا بحلول سن 25.

وقد تساعد التغييرات في الدماغ والجهاز المناعي مع تقدم العمر في تفسير ذلك.

وعلى الرغم من أن الحمى الغدية قد تسبب مرض التصلب العصبي المتعدد، في أغلب الأحيان قرب سن البلوغ، يمكن أن تمر عدة سنوات قبل أن يتم تشخيص مرض التصلب العصبي المتعدد. ولم يشخّص مرض التصلب العصبي المتعدد لدى العديد ممن أصيبوا بالعدوى بين سن 11 و15 عاما إلا بعد بلوغهم سن الثلاثين. وذلك لأن الضرر الذي يلحق بالدماغ الناجم عن مرض التصلب العصبي المتعدد يتطور ببطء حتى يجعل الشخص مريضا بدرجة كافية لتلقي تشخيص مرض التصلب العصبي المتعدد.

وقد تؤدي الحمى الغدية خلال سنوات المراهقة إلى الإصابة بمرض التصلب العصبي المتعدد لأنها يمكن أن تصل إلى الدماغ. والضرر الذي تسببه للخلايا العصبية قد يتسبب في بدء الجهاز المناعي في مهاجمة جزء من الأعصاب التي تعزلها - يسمى غمد المايلين.

وعندما يتم تنشيط جهاز المناعة بهذه الطريقة، تسمى العملية المناعة الذاتية. وبمجرد البدء، يمكن أن يتلف الأعصاب في الدماغ التي يمكن أن تزداد سوءا على مر السنين. ولحسن الحظ، أصبحت العلاجات الحديثة فعالة بشكل متزايد في إبطاء هذه العملية.

وتقدم هذه الدراسة دليلا أقوى على أن نوبة شديدة من الحمى الغدية (وربما التهابات خطيرة أخرى) خلال سنوات المراهقة - خاصة قرب سن البلوغ - يمكن أن تؤدي إلى مرض التصلب العصبي المتعدد، على الرغم من أنه في كثير من الأحيان، قد لا يشخص مرض التصلب العصبي المتعدد لمدة عشر سنوات على الأقل بعد الإصابة.

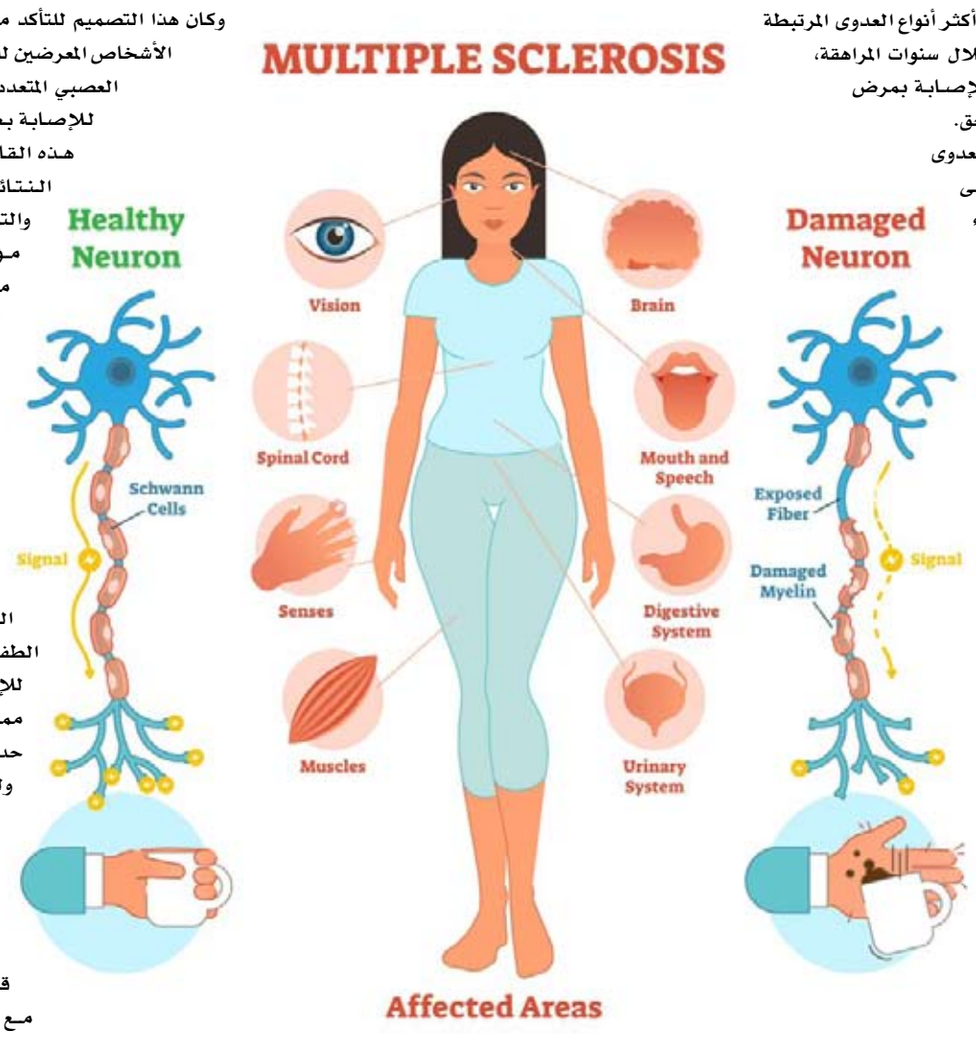

دراسة تحذر من أثر استخدام الهاتف الذكي وقت النوم على الأطفال!

حذرت دراسة جديدة من أن الأطفال ينامون أقصر وبأقل جودة إذا ما استخدموا الهواتف الذكية والأجهزة اللوحية أو الإلكترونية الأخرى في الليل.

وقال الباحثون إن أولئك الذين تتراوح أعمارهم بين ستة و١٥ عاما هم الأكثر عرضة للتأثر، وألقوا باللوم على ألعاب الفيديو وأجهزة الكمبيوتر والهواتف واستخدام الإنترنت ومشاهدة التلفزيون.

ولدى الأطفال الذين تتراوح أعمارهم بين خمس سنوات وما دون، كان التلفزيون والأجهزة اللوحية السبب الرئيسي لنوم أقصر.

واستعرض البحث الذي أجرته جامعة جنوب الدنمارك، 49 دراسة نُشرت بين عامي 2009 و2019، مع دراسات شملت ما بين 55 و369595 طفلا.

ونظر الخبراء في الارتباط بين استخدام الوسائط الإلكترونية، بما في ذلك نوع الوسائط ومدتها، وأنماط النوم.

وأخذ الباحثون في الاعتبار وقت النوم وبداية النوم وجودة النوم (الاستيقاظ ليلا) ومدته والتعب أثناء النهار.

ووجدوا صلة بين استخدام الأجهزة الإلكترونية وتأخر وقت النوم وسوء نوعية النوم لدى الأطفال الذين تتراوح أعمارهم بين 6 و12 عاما، بينما ارتبط وقت استخدام الشاشات بين المراهقين الذين تتراوح أعمارهم بين 13 و15 عاما بمشاكل النوم.

وقال الباحثون إن استخدام وسائل التواصل الاجتماعي هو السبب أيضا في رداءة نوعية النوم بين المراهقين.

ويقولون إن هذه الوسائط التفاعلية قد تكون مفرطة في التحفيز، وهو ما قد يفسر سبب حصول الفئة العمرية على قسط أقل من النوم.

ووجدت الدراسة أنه في جميع الفئات العمرية، قد يؤدي التعرض للضوء الأزرق من الشاشات إلى تثبيط إنتاج الميلاتونين - الهرمون الذي ينظم النوم - ما يؤدي إلى قلة مدة النوم وإزعاج دورة النوم والاستيقاظ الطبيعية.

وقالت ليسبيث لوند، المعدة الرئيسية: "من المهم أن يحصل الأطفال والمراهقون على قسط كاف من النوم لتجنب العواقب الصحية السلبية. نحن نفهم أيضا أن الإعلام جزء مهم من حياتنا. وتشير النتائج التي توصلنا إليها إلى أن الآباء قد يرغبون في تنظيم مدى تفاعل أطفالهم مع الوسائط الإلكترونية لتحسين النوم بشكل محتمل".

وشملت الدراسات الـ 49 التي تمت مراجعتها، أطفالا من أمريكا الشمالية وأوروبا وأستراليا ونيوزيلندا ودول غربية أخرى.

ومع ذلك، قال معدو البحث إن معظم الدراسات كانت قائمة على الملاحظة وبالتالي لم تسمح باستنتاجات حول السبب والنتيجة أو الاتجاه بين ارتباط استخدام الوسائط ونوعية النوم.

وقالوا إن هناك حاجة إلى مزيد من البحث لاستخلاص استنتاجات قوية حول تأثير الوسائط الإلكترونية على النوم.

وكتب الباحثون في الورقة البحثية: "يمكن تعزيز الوعي العام والتدخلات حول التأثير السلبي المحتمل على نوم الأطفال لأجهزة الوسائط الإلكترونية التي تُستخدم بشكل مفرط وقريب من وقت النوم".

وحذرت دراسة سابقة أيضا من أن قضاء أكثر من ساعة يوميا في مشاهدة البرامج على الأجهزة قد يزيد من خطر تعرض الأطفال الصغار لمشاكل عاطفية وسلوكية.

وتشمل هذه المشكلات فرط النشاط وضعف التركيز وقصر فترات الانتباه وصعوبة التواصل مع الأطفال الآخرين وتكوين الصداقات.وتكهن الباحثون، بقيادة عالمة الاجتماع جانيت نيرانين من المعهد الفنلندي للصحة والرعاية في هلسنكي، بأن الأجهزة تقلل الوقت الذي يقضيه الأطفال في القراءة واللعب والتفاعل مع الأسرة أو مع غيرهم من الأطفال.ونُشر أحدث بحث في مجلة BMC Public Health.

دائـرة التـنـمـيـة الاقـتـصـاديـة
DEPARTMENT OF ECONOMIC DEVELOPMENT

العدد ١٣٤٥١ بتاريخ ٢٠٢٢/١/٢٥

إلغاء اعلان سابق

تعلن دائـرة التنمية الاقتصادية بخصوص الرخصة رقم: CN 2286370 بالاسم التجاري: صالون هير ستوري للرجال - شركة الشخص الواحد ذ.م.م ، بالغاء طلب تعديل الرخصة واعادة الوضع كما كان عليه سابقا.

فعلى كل من له حق او اعتراض على هذا الاعلان مراجعة دائرة التنمية الاقتصادية خلال أسبوع من تاريخ نشر هذا الاعلان والا فان الدائرة غير مسؤولة عن اي حق او دعوى بعد انقضاء هذه المدة حيث ستستكمل الاجراءات المطلوبة

قطاع الشؤون التجارية (أبوظبي)

دائـرة التـنـمـيـة الاقـتـصـاديـة
DEPARTMENT OF ECONOMIC DEVELOPMENT

العدد ١٣٤٥١ بتاريخ ٢٠٢٢/١/٢٥

إعلان تصفية شركة

نوع الشركة: شركة الشخص الواحد ذ.م.م
الاسم التجاري: ناتج للاستشارات وتكنلوجيا المعلومات - شركة الشخص الواحد ذ.م.م
عنوان الشركة: جزيرة ابوظبي - غرب 0.6 عيسى سعيد عيسى جابر واخرين
رقم القيد في السجل التجاري: CN 2526731

التعديل الذي طرأ على الشركة :

1 - حل وتصفية الشركة
2 - تعيين السادة/القمة - محاسبون قانونيون، كمصفي قانوني للشركة بتاريخ: 2022/01/19 وذلك بناء على قرار محضر الجمعية العمومية غير العادية الموثق لدى كاتب العدل بالرقم: 2250001521
تاريخ التعديل: 2022/01/24
فعلى كل من له حق او اعتراض على هذا الاعلان مراجعة المصفي المعين خلال مدة 45 يوما من تاريخ نشر هذا الاعلان.

قطاع الشؤون التجارية

دائـرة التـنـمـيـة الاقـتـصـاديـة
DEPARTMENT OF ECONOMIC DEVELOPMENT

العدد ١٣٤٥١ بتاريخ ٢٠٢٢/١/٢٥

إعـــلان

تعلن دائـرة التنمية الاقتصادية بان السـادة/مؤسسة عبدالله مسفر الصيعري للمقاولات العامة رخصة رقم: CN 1292569 قد تقدموا الينا بطلب الغاء رخصة

فعلى كل من له حق او اعتراض على هذا الاعلان مراجعة دائرة التنمية الاقتصادية خلال اسبوع من تاريخ نشر هذا الاعلان والا فان الدائرة غير مسؤولة عن اي حق او دعوى بعد انقضاء المدة حيث ستستكمل الاجراءات المطلوبة

قطاع الشؤون التجارية (أبوظبي)

دائـرة التـنـمـيـة الاقـتـصـاديـة
DEPARTMENT OF ECONOMIC DEVELOPMENT

العدد ١٣٤٥١ بتاريخ ٢٠٢٢/١/٢٥

إعـــلان

تعلن دائـرة التنمية الاقتصادية بان السـادة/مطعم جراند مارك رخصة رقم: CN 2872877 قد تقدموا الينا بطلب
تعديل الشركاء تنازل وبيع
إضافة سيف علي بخيت النيادي ١٠٠٪
تعديل الشركاء تنازل وبيع
حذف محمد حمد زايد سليمان العيسائي
فعلى كل من له حق او اعتراض على هذا الاعلان مراجعة دائرة التنمية الاقتصادية خلال أربعة عشر يوماً من تاريخ نشر هذا الاعلان والا فان الدائرة غير مسؤولة عن اي حق او دعوى بعد انقضاء هذه المدة حيث ستستكمل الاجراءات المطلوبة

قطاع الشؤون التجارية (أبوظبي)

دائـرة التـنـمـيـة الاقـتـصـاديـة
DEPARTMENT OF ECONOMIC DEVELOPMENT

العدد ١٣٤٥١ بتاريخ ٢٠٢٢/١/٢٥

إعلان تصفية شركة

نوع الشركة: شركة ذات مسؤولية محدودة
الاسم التجاري: اسوارة للذهب والمجوهرات ذ.م.م
عنوان الشركة: بني ياس - بني ياس شرق 0.13 مبنى السيد عبيد غدير محمد حمود واخرين
رقم القيد في السجل التجاري: CN 2874189

التعديل الذي طرأ على الشركة :

1 - حل وتصفية الشركة
2 - تعيين السادة/الهاملي وشركاه - محاسبون قانونيون، كمصفي قانوني للشركة بتاريخ: 2022/01/17 وذلك بناء على قرار محضر الجمعية العمومية غير العادية الموثق لدى كاتب العدل بالرقم: 2224000136
تاريخ التعديل: 2022/01/23
فعلى كل من له حق او اعتراض على هذا الاعلان مراجعة المصفي المعين خلال مدة 45 يوما من تاريخ نشر هذا الاعلان.

قطاع الشؤون التجارية

دائـرة التـنـمـيـة الاقـتـصـاديـة
DEPARTMENT OF ECONOMIC DEVELOPMENT

العدد ١٣٤٥١ بتاريخ ٢٠٢٢/١/٢٥

إعـــلان

تعلن دائـرة التنمية الاقتصادية بان السـادة/بلو سكاي لبيع الادوات الكهربائية رخصة رقم: CN 2898380 قد تقدموا الينا بطلب الغاء رخصة

فعلى كل من له حق او اعتراض على هذا الاعلان مراجعة دائرة التنمية الاقتصادية خلال اسبوع من تاريخ نشر هذا الاعلان والا فان الدائرة غير مسؤولة عن اي حق او دعوى بعد انقضاء المدة حيث ستستكمل الاجراءات المطلوبة

قطاع الشؤون التجارية (أبوظبي)

دائـرة التـنـمـيـة الاقـتـصـاديـة
DEPARTMENT OF ECONOMIC DEVELOPMENT

العدد ١٣٤٥١ بتاريخ ٢٠٢٢/١/٢٥

إعـــلان

تعلن دائـرة التنمية الاقتصادية بان السـادة/الوطني الشامل لتلميع وزينة السيارات
رخصة رقم: CN 1731116 قد تقدموا الينا بطلب
تعديل الشركاء تنازل وبيع
إضافة عبدالله سالمين عبدالله الحيقى الحضرمي ١٠٠٪
تعديل الشركاء تنازل وبيع
حذف عادل ريس عامر محمد الكثيري-
فعلى كل من له حق او اعتراض على هذا الاعلان مراجعة دائرة التنمية الاقتصادية خلال أربعة عشر يوماً من تاريخ نشر هذا الاعلان والا فان الدائرة غير مسؤولة عن اي حق او دعوى بعد انقضاء هذه المدة حيث ستستكمل الاجراءات المطلوبة

قطاع الشؤون التجارية (أبوظبي)

دائـرة التـنـمـيـة الاقـتـصـاديـة
DEPARTMENT OF ECONOMIC DEVELOPMENT

العدد ١٣٤٥١ بتاريخ ٢٠٢٢/١/٢٥

إعـــلان

تعلن دائـرة التنمية الاقتصادية بان السـادة/ لافارفالا للوجبات الخفيفه
رخصة رقم: CN 2986346 قد تقدموا الينا بطلب الغاء رخصة

فعلى كل من له حق او اعتراض على هذا الاعلان مراجعة دائرة التنمية الاقتصادية خلال اسبوع من تاريخ نشر هذا الاعلان والا فان الدائرة غير مسؤولة عن اي حق او دعوى بعد انقضاء المدة حيث ستستكمل الاجراءات المطلوبة

قطاع الشؤون التجارية (أبوظبي)

دائـرة التـنـمـيـة الاقـتـصـاديـة
DEPARTMENT OF ECONOMIC DEVELOPMENT

العدد ١٣٤٥١ بتاريخ ٢٠٢٢/١/٢٥

إعـــلان

تعلن دائـرة التنمية الاقتصادية بان السـادة/كافتيريا شيناي اكسبريس رخصة رقم: CN 2206013 قد تقدموا الينا بطلب
تعديل إسم تجاري من/ كافتيريا شيناي اكسبريس
CHENNAI EXPRESS RESTAURANT
إلى/ مطعم شيناي اكسبريس
CHENNAI EXPRESS CAFETERIA
فعلى كل من له حق او اعتراض على هذا الاعلان مراجعة دائرة التنمية الاقتصادية خلال أربعة عشر يوماً من تاريخ نشر هذا الاعلان والا فان الدائرة غير مسؤولة عن اي حق او دعوى بعد انقضاء هذه المدة حيث ستستكمل الاجراءات المطلوبة

قطاع الشؤون التجارية (أبوظبي)

دائـرة التـنـمـيـة الاقـتـصـاديـة
DEPARTMENT OF ECONOMIC DEVELOPMENT

العدد ١٣٤٥١ بتاريخ ٢٠٢٢/١/٢٥

إعـــلان

تعلن دائـرة التنمية الاقتصادية بان السـادة/هبان للمقاولات العامة ذ.م.م رخصة رقم: CN 2115536 قد تقدموا الينا بطلب
تعديل نسب الشركاء
احمد سالم سعيد على المهرى من ٤٠ ٪ إلى ٥٠٪
تعديل نسب الشركاء
زايد سهيل محمد سهيل المعشنى من ٢٠ ٪ إلى ٥٠٪
تعديل الشركاء تنازل وبيع / حذف طفله سعيد سالم على المهرى
فعلى كل من له حق او اعتراض على هذا الاعلان مراجعة دائرة التنمية الاقتصادية خلال أربعة عشر يوماً من تاريخ نشر هذا الاعلان والا فان الدائرة غير مسؤولة عن اي حق او دعوى بعد انقضاء هذه المدة حيث ستستكمل الاجراءات المطلوبة

قطاع الشؤون التجارية (أبوظبي)

دائـرة التـنـمـيـة الاقـتـصـاديـة
DEPARTMENT OF ECONOMIC DEVELOPMENT

العدد ١٣٤٥١ بتاريخ ٢٠٢٢/١/٢٥

إعـــلان

تعلن دائـرة التنمية الاقتصادية بان السـادة/اللمسة السحرية للتجارة
رخصة رقم: CN 3845845 قد تقدموا الينا بطلب
تعديل الشركاء تنازل وبيع / علياء سعيد محمد حسن الزعابى من وكيل خدمات إلى شريك
تعديل نسب الشركاء / علياء سعيد محمد حسن الزعابى من ٠٪ إلى ٥١٪
تعديل الشركاء تنازل وبيع / ايهاب سمير نظمى الحاج حسن من مالك إلى شريك
تعديل نسب الشركاء / ايهاب سمير نظمى الحاج حسن من ١٠٠ ٪ إلى ٤٩٪
تعديل رأس المال / من null إلى ١٥٠٠٠٠
تعديل شكل قانوني / من مؤسسة فردية إلى شركة ذات مسؤولية محدودة
تعديل إسم تجاري من/ اللمسة السحرية للتجارة
MAGIC TOUCH TRADING
إلى/ اللمسة السحرية للتجارة ذ.م.م
MAGIC TOUCH TRADING L.L.C
تعديل عنوان / من أبوظبي أبوظبي أبوظبي إلى أبوظبي جزيرة ابوظبي غرب ١٠ ٢٠٢١٠١٨٦٥٠٤١ ٢٠٢١٠١٨٦٥٠٤١ حمد بن طحنون بن محمد
تعديل نشاط / إضافة تجارة الملابس الرسمية - بالجملة ٤٦٤١٢٠٩
تعديل نشاط / إضافة تجارة الاحذية المهنية - بالجملة ٤٦٤١٩٠٦
تعديل نشاط / حذف التجارة بالجملة ١٠٠٤٨
فعلى كل من له حق او اعتراض على هذا الاعلان مراجعة دائرة التنمية الاقتصادية خلال أربعة عشر يوماً من تاريخ نشر هذا الاعلان والا فان الدائرة غير مسؤولة عن اي حق او دعوى بعد انقضاء هذه المدة حيث ستستكمل الاجراءات المطلوبة

قطاع الشؤون التجارية (أبوظبي)

دائـرة التـنـمـيـة الاقـتـصـاديـة
DEPARTMENT OF ECONOMIC DEVELOPMENT

العدد ١٣٤٥١ بتاريخ ٢٠٢٢/١/٢٥

إلغاء اعلان سابق

تعلن دائـرة التنمية الاقتصادية بخصوص الرخصة رقم: CN 2403826 بالاسم التجاري: مطعم مصل ماشين ، بالغاء طلب تعديل الرخصة واعادة الوضع كما كان عليه سابقا.

فعلى كل من له حق او اعتراض على هذا الاعلان مراجعة دائرة التنمية الاقتصادية خلال أسبوع من تاريخ نشر هذا الاعلان والا فان الدائرة غير مسؤولة عن اي حق او دعوى بعد انقضاء هذه المدة حيث ستستكمل الاجراءات المطلوبة

قطاع الشؤون التجارية (أبوظبي)

دائـرة التـنـمـيـة الاقـتـصـاديـة
DEPARTMENT OF ECONOMIC DEVELOPMENT

العدد ١٣٤٥١ بتاريخ ٢٠٢٢/١/٢٥

إعـــلان

تعلن دائـرة التنمية الاقتصادية بان السـادة/بحران لقطع السيارات الجديدة والمستعملة رخصة رقم: CN 1025383 قد تقدموا الينا بطلب
تعديل الشركاء تنازل وبيع / إضافة سمير يوسف محمود حسونه ١٠٠٪
تعديل الشركاء تنازل وبيع / حذف بخيت خميس عبدالله ثابت
تعديل لوحه الإعلان / إجمالي من مساحة ٥×١ الى ١×١
تعديل شكل قانوني / من مؤسسة فردية إلى شركة الشخص الواحد ذ م م
تعديل إسم تجاري من/ بحران لقطع السيارات الجديدة والمستعملة
BAHRAN USED AUTOPARTS COMPANY
إلى/ بحران لقطع السيارات الجديدة والمستعملة - شركة الشخص الواحد ذ م م
BAHRAN USED AUTOPARTS COMPANY - SOLE PROPRIETORSHIP L.L.C
فعلى كل من له حق او اعتراض على هذا الاعلان مراجعة دائرة التنمية الاقتصادية خلال أربعة عشر يوماً من تاريخ نشر هذا الاعلان والا فان الدائرة غير مسؤولة عن اي حق او دعوى بعد انقضاء هذه المدة حيث ستستكمل الاجراءات المطلوبة

قطاع الشؤون التجارية (أبوظبي)

دائـرة التـنـمـيـة الاقـتـصـاديـة
DEPARTMENT OF ECONOMIC DEVELOPMENT

العدد ١٣٤٥١ بتاريخ ٢٠٢٢/١/٢٥

إعـــلان

تعلن دائـرة التنمية الاقتصادية بان السـادة/الشركة الهندسية للانشاءات الحديدية ذ م م
رخصة رقم: CN 1018178 قد تقدموا الينا بطلب
تعديل نسب الشركاء / يوسف عيسى الشيخ حسن من ٢٤ ٪ إلى ٥٠٪
تعديل نسب الشركاء / عيسى يوسف الشيخ حسن من ٢٥ ٪ إلى ٥٠٪
تعديل الشركاء تنازل وبيع / حذف سعيد مطر سعيد حمر عين المحيربى
تعديل نشاط / حذف اعمال تجفيف الاراضي ٤٣١٢٠٠٢
فعلى كل من له حق او اعتراض على هذا الاعلان مراجعة دائرة التنمية الاقتصادية خلال أربعة عشر يوماً من تاريخ نشر هذا الاعلان والا فان الدائرة غير مسؤولة عن اي حق او دعوى بعد انقضاء هذه المدة حيث ستستكمل الاجراءات المطلوبة

قطاع الشؤون التجارية (أبوظبي)

دائـرة التـنـمـيـة الاقـتـصـاديـة
DEPARTMENT OF ECONOMIC DEVELOPMENT

العدد ١٣٤٥١ بتاريخ ٢٠٢٢/١/٢٥

إعـــلان

تعلن دائـرة التنمية الاقتصادية بان السـادة/ستار بوادى سينما
رخصة رقم: CN 2451690 قد تقدموا الينا بطلب
تعديل الشركاء تنازل وبيع / إضافة بهار محمدعلى محمدامين غياث بور العوضى ١٠٠٪
تعديل الشركاء تنازل وبيع / حذف عبدالله عبدالغفار محمد العلوى بنى هاشم
تعديل رأس المال / من null إلى ١٥٠٠٠
تعديل شكل قانوني / من مؤسسة فردية إلى شركة الشخص الواحد ذ م م
تعديل إسم تجاري من/ ستار بوادى سينما
STAR BAWADI CINEMAS
إلى/ ستار بوادى سينما - شركة الشخص الواحد ذ م م
STAR BAWADI CINEMAS SOLE PROPRIETORSHIP L.L.C
فعلى كل من له حق او اعتراض على هذا الاعلان مراجعة دائرة التنمية الاقتصادية خلال أربعة عشر يوماً من تاريخ نشر هذا الاعلان والا فان الدائرة غير مسؤولة عن اي حق او دعوى بعد انقضاء هذه المدة حيث ستستكمل الاجراءات المطلوبة

قطاع الشؤون التجارية (أبوظبي)

دائـرة التـنـمـيـة الاقـتـصـاديـة
DEPARTMENT OF ECONOMIC DEVELOPMENT

العدد ١٣٤٥١ بتاريخ ٢٠٢٢/١/٢٥

إعـــلان

تعلن دائـرة التنمية الاقتصادية بان السـادة/محطة سمارت سيستم لغسيل السيارات
رخصة رقم: CN 2786263 قد تقدموا الينا بطلب
تعديل الشركاء تنازل وبيع
إضافة شيخ محمد عوض عبدالله عيديد ١٠٠٪
تعديل الشركاء تنازل وبيع / حذف على حسين روميجى دين
تعديل وكيل خدمات / حذف عبدالعزيز فايز مفتاح حمدان الحمدانى
فعلى كل من له حق او اعتراض على هذا الاعلان مراجعة دائرة التنمية الاقتصادية خلال أربعة عشر يوماً من تاريخ نشر هذا الاعلان والا فان الدائرة غير مسؤولة عن اي حق او دعوى بعد انقضاء هذه المدة حيث ستستكمل الاجراءات المطلوبة

قطاع الشؤون التجارية (أبوظبي)

دائـرة التـنـمـيـة الاقـتـصـاديـة
DEPARTMENT OF ECONOMIC DEVELOPMENT

العدد ١٣٤٥١ بتاريخ ٢٠٢٢/١/٢٥

إلغاء اعلان سابق

تعلن دائـرة التنمية الاقتصادية بخصوص الرخصة رقم: CN 1466799 بالاسم التجاري: جوري للزهور والهدايا ، بالغاء طلب تعديل الرخصة واعادة الوضع كما كان عليه سابقا.

فعلى كل من له حق او اعتراض على هذا الاعلان مراجعة دائرة التنمية الاقتصادية خلال أسبوع من تاريخ نشر هذا الاعلان والا فان الدائرة غير مسؤولة عن اي حق او دعوى بعد انقضاء هذه المدة حيث ستستكمل الاجراءات المطلوبة

قطاع الشؤون التجارية (أبوظبي)

دولة الإمارات العربية المتحدة
وزارة الاقتصاد
إدارة العلامات التجارية

الثلاثاء ٢٥ يناير ٢٠٢٢ العدد ١٣٤٥١

نموذج إعلان النشر

تعلن إدارة العلامات التجارية عن تقدم وكيل التسجيل / المالك: فرسان للخدمات الامنية ذ.م.م
طلب لتسجيل بيانات العلامة التجارية: فرسان للخدمات الامنية
FURSAN SECURITY SERVICES
المودعة بالرقم ٣٥٨٩٥٢ تاريخ: ٢٠٢١/٩/٧
بيانات الأولوية:
الاسم: فرسان للخدمات الامنية.
الموطن: مبنى نادي الوحده الرياضي الثقافي ، العنوان: جزيرة ابوظبي - شرق ١٩ - صندوق البريد: ٢٨٠٠

صورة العلامة

FURSAN فرسان

وذلك لتمييز السلع أو الخدمات الواقعة بالفئة: ٤٥
خدمات الحراسة الأمنية العامة خدمات قانونية وخدمات أمنية لحماية الممتلكات والأفراد وخدمات شخصية واجتماعية يقدمها آخرون تلبية لحاجات الأفراد.
وصف العلامة: عبارة عن كلمات باللغتين العربية والانجليزية فرسان للخدمات الامنية FURSAN SECURITY SERVICES بحروف لاتينية.
فعلى من لديه اعتراض على ذلك أن يتقدم به مكتوبا لإدارة العلامات التجارية في وزارة الإقتصاد أو إرساله بالبريد المسجل، وذلك خلال ٣٠ يوما من تاريخ اصدار هذا الإعلان.

دائـرة التـنـمـيـة الاقـتـصـاديـة
DEPARTMENT OF ECONOMIC DEVELOPMENT

العدد ١٣٤٥١ بتاريخ ٢٠٢٢/١/٢٥

إعـــلان

تعلن دائـرة التنمية الاقتصادية بان السـادة/بقالة لودهي
رخصة رقم: CN 2701240 قد تقدموا الينا بطلب
تعديل الشركاء تنازل وبيع / إضافة محا زبين رومانه كاريكولاكات ايوب ١٠٠٪
تعديل وكيل خدمات / حذف فيصل احمد عبدالله بن سعيد المطروشى
تعديل الشركاء تنازل وبيع / حذف ندا الطاف فيصل على
تعديل رأس المال / من null إلى ١٥٠٠٠٠
تعديل شكل قانوني / من مؤسسة فردية إلى شركة الشخص الواحد ذ م م
تعديل إسم تجاري من/ بقالة لودهي
LODHI BAQALA
إلى/ بقالة لودهي شركة الشخص الواحد ذ م م
LODHI BAQALA - SOLE PROPRIETORSHIP L.L.C
فعلى كل من له حق او اعتراض على هذا الاعلان مراجعة دائرة التنمية الاقتصادية خلال أربعة عشر يوماً من تاريخ نشر هذا الاعلان والا فان الدائرة غير مسؤولة عن اي حق او دعوى بعد انقضاء هذه المدة حيث ستستكمل الاجراءات المطلوبة

قطاع الشؤون التجارية (أبوظبي)

دائـرة التـنـمـيـة الاقـتـصـاديـة
DEPARTMENT OF ECONOMIC DEVELOPMENT

العدد ١٣٤٥١ بتاريخ ٢٠٢٢/١/٢٥

إعـــلان

تعلن دائـرة التنمية الاقتصادية بان السـادة/إياد ابو حلاوه للسيارات ذ.م.م
رخصة رقم: CN 3957583 قد تقدموا الينا بطلب
تعديل الشركاء تنازل وبيع / اياد جودت عبدابو حلاوه من شريك إلى مالك
تعديل نسب الشركاء / اياد جودت عبدابو حلاوه من ٤٩ ٪ إلى ١٠٠٪
تعديل الشركاء تنازل وبيع / حذف محمد خميس سالم المشايخ الجنيبى
تعديل شكل قانوني / من شركة ذات مسؤولية محدودة إلى شركة الشخص الواحد ذ م م
تعديل إسم تجاري من/ إياد ابو حلاوه للسيارات ذ.م.م
EYAD ABU HALAWA MOTORS L.L.C
إلى/ اياد ابوحلاوه للسيارات - شركة الشخص الواحد ذ م م
EYAD ABU HALAWA MOTORS SOLE PROPRIETORSHIP L.L.C
فعلى كل من له حق او اعتراض على هذا الاعلان مراجعة دائرة التنمية الاقتصادية خلال أربعة عشر يوماً من تاريخ نشر هذا الاعلان والا فان الدائرة غير مسؤولة عن اي حق او دعوى بعد انقضاء هذه المدة حيث ستستكمل الاجراءات المطلوبة

قطاع الشؤون التجارية (أبوظبي)

الفجر

دائـرة التـنـمـيـة الاقـتـصـاديـة
DEPARTMENT OF ECONOMIC DEVELOPMENT

العدد ١٣٤٥١ بتاريخ ٢٠٢٢/١/٢٥

إعـــــلان

تعلن دائرة التنمية الاقتصادية بان السادة/مزرعة النجوم لتربية الطيور الداجنة
رخصة رقم: CN 1796310 قد تقدموا الينا بطلب
تعديل الشركاء تنازل وبيع / إضافة ليلى احمد على الزبيدى ٢,٨٠٪
تعديل الشركاء تنازل وبيع / إضافة عبدالله احمد على احمد الزبيدى ٥,٦٤٪
تعديل الشركاء تنازل وبيع / إضافة شيخه احمد على الزبيدى ٢,٨٢٪
تعديل الشركاء تنازل وبيع / إضافة فيصل احمد على احمد الزبيدى ٥,٦٥٪
تعديل الشركاء تنازل وبيع / إضافة نهيان احمد على الزبيدى ٥,٦٥٪
تعديل الشركاء تنازل وبيع / إضافة راشد احمد على الزبيدى ٥,٦٥٪
تعديل الشركاء تنازل وبيع / إضافة بركه احمد على الزبيدى ٢,٨٢٪
تعديل الشركاء تنازل وبيع / إضافة جواهر احمد على احمد الزبيدى ٢,٨٢٪
تعديل الشركاء تنازل وبيع / إضافة سلطان احمد على الزبيدى ٥,٦٥٪
تعديل الشركاء تنازل وبيع / إضافة محمد احمد على الزبيدى ٥,٦٥٪
تعديل الشركاء تنازل وبيع / إضافة عائشه احمد على الزبيدى ٢,٨٢٪
تعديل الشركاء تنازل وبيع / إضافة عوض احمد على الزبيدى ٥,٦٥٪
تعديل الشركاء تنازل وبيع / إضافة خالد احمد على احمد الزبيدى ٥,٦٥٪
تعديل الشركاء تنازل وبيع / إضافة زينب احمد على الزبيدى ٢,٨٢٪
تعديل الشركاء تنازل وبيع / إضافة زبيده احمد على احمد الزبيدى ٢,٨٢٪
تعديل الشركاء تنازل وبيع / إضافة عبدالرحمن احمد على الزبيدى ٥,٦٥٪
تعديل الشركاء تنازل وبيع / إضافة مسعود احمد على الزبيدى ٥,٦٥٪
تعديل الشركاء تنازل وبيع / إضافة رقيه احمد على الزبيدى ٢,٨٢٪
تعديل الشركاء تنازل وبيع / إضافة امل احمد على الزبيدى ٢,٨٢٪
تعديل الشركاء تنازل وبيع / إضافة على احمد على الزبيدى ٥,٦٥٪
تعديل الشركاء تنازل وبيع / إضافة شيخه فاطمه ابوبكر عبود ٦,٢٥٪
تعديل الشركاء تنازل وبيع / إضافة هدى محمد احمد العمودى ٦,٢٥٪
تعديل الشركاء تنازل وبيع / حذف احمد على احمد الزبيدى
تعديل رأس المال / من null إلى ٥٠٠٠٠
تعديل لوحه الإعلان / إجمالي من مساحة ١×١ الى ١×١
تعديل شكل قانوني / من مؤسسة فردية إلى شركة ذات مسؤولية محدودة
تعديل إسم تجاري من/ مزرعة النجوم لتربية الطيور الداجنة
AL NOJOOM POULITRY FARM
إلى/ مزرعة النجوم لتربية الطيور الداجنة ذ.م.م
AL NOJOOM POULITRY FARM L.L.C

فعلى كل من له حق او اعتراض على هذا الاعلان مراجعة دائرة التنمية الاقتصادية خلال أربعة عشر يوماً من تاريخ نشر هذا الاعلان والا فان الدائرة غير مسؤولة عن اي حق او دعوى بعد انقضاء هذه المدة حيث ستستكمل الاجراءات المطلوبة

قطاع الشؤون التجارية (أبوظبي)

محاكم دبي
محاكم دبي الابتدائية
DUBAI COURTS — GOVERNMENT OF DUBAI

العدد ١٣٤٥١ بتاريخ ٢٠٢٢/١/٢٥ — 70021

اعلان بيع عقار بالنشر
في التنفيذ رقم 3645/2021/207 تنفيذ تجاري

المنظورة في : دائرة التنفيذ الثانية رقم 184
موضوع التنفيذ : تنفيذ الحكم الصادر في الدعوى رقم 2018/2333 تجاري كلي ، والمعدل بالإستئناف رقم 2020/842 استئناف تجاري، بسداد المبلغ المنفذ به وقدره (3959586.13 درهم) شاملا للرسوم والمصاريف.
طالب التنفيذ: شركة سي تي سي الفاكوم اكسبوريز ليمتد - عنوانه : إمارة دبي - بردبي - شارع الشيخ زايد - مبنى بناية اتريم - شقة 116 - بناية مصرف أبوظبي الاسلامي - ويمثله : علي سلطان سالم الكندي
المطلوب إعلانه : مصطفى محمد حسن الحساني - عنوانه : إمارة دبي - دبي - بردبي - شارع الشيخ زايد - مبنى سكن التابع لفندق الفيرمونت - شقة 1605 - بجوار فندق كونراد دبي - 0507842252 - MOSTAFA572@GMAIL.COM
موضوع الإعلان : المنفذ ضده : مؤسسة ابيس أي أن تي - م م ح - (سيبانتا)
أنه في يوم الاربعاء الموافق 2022/2/9 الساعة 05.00.00 وفي الايام الثلاث التالية ان اقتضى الحال سيجرى بيع العقار الموضحة أوصافه أدناه لدى الجهة التي أنيط بها البيع (شركة الإمارات للمزادات وعلى موقعها الإلكتروني http://www.emiratesauction.ae) وعلى راغبي الشراء إيداع تأمين لايقل عن 20% من الثمن الاساسي قبل دخول المزايدة ولكل من لديه اعتراض على البيع التقدم بإعتراضه معززا بما يبرره من مستندات قبل الجلسة المحددة للبيع وفي المواعيد المبينة بالمادة 301 من قانون الاجراءات المدنية وعلى من يعتمد عطاؤه ايداع كامل الثمن والمصاريف خلال عشرة أيام التالية لجلسة البيع ولكل شخص غير ممنوع من المزايدة أن يزيد على الثمن خلال الايام العشرة التالية لرسوم المزاد بشرط أن لا تقل هذه الزيادة عن عشر الثمن على أن يقوم بإيداع كامل الثمن المعروض والمصروفات خزينة المحكمة وفيما يلي بيان أوصاف الممتلكات :
1 - شقة سكنية - المنطقة : مرسى دبي - رقم الارض 102 - اسم المبنى : برج بوتانيكا 1 - رقم المبنى : 1 - رقم العقار 608 - المساحة : 112.10 متر مربع - المقدرة بـ (1,484,877/71) درهم
2 - شقة سكنية - المنطقة : مرسى دبي - رقم الارض 188 - اسم المبنى : باي سنترال 1 - رقم المبنى : 1 - رقم العقار : 803 - المساحة : 79.59 متر مربع - المقدرة بـ (1,139,476/82) درهم
3 - شقة سكنية - المنطقة : مرسى دبي - رقم الارض 188 - اسم المبنى : باي سنترال 2 - رقم المبنى : 2 - رقم العقار : 905 - المساحة : 41.40 متر مربع - المقدرة بـ (630,023/98) درهم
4 - شقة سكنية - المنطقة : مرسى دبي - رقم الارض 188 - اسم المبنى : بحر 6 - رقم المبنى : 6 - رقم العقار : 308 - المساحة : 70.72 متر مربع - المقدرة بـ (942,742/15) درهم
5 - شقة سكنية - المنطقة : مرسى دبي - رقم الارض 188 - اسم المبنى : باي سنترال 2 - رقم المبنى : 2 - رقم العقار : 1408 - المساحة : 41.39 متر مربع - المقدرة بـ (629,067/24) درهم
6 - شقة سكنية - المنطقة : مرسى دبي - رقم الارض 188 - اسم المبنى : باي سنترال 2 - رقم المبنى : 2 - رقم العقار : 1906 - المساحة : 64.58 متر مربع - المقدرة بـ (931,974/68) درهم
7 - شقة سكنية - المنطقة : مرسى دبي - رقم الارض 188 - اسم المبنى : باي سنترال 2 - رقم المبنى : 2 - رقم العقار : 1909 - المساحة : 60.05 متر مربع - المقدرة بـ (866,162/38) درهم
ملاحظات : 1- يدفع المبلغ فورا ،

محاكم دبي
محاكم دبي الابتدائية
DUBAI COURTS — GOVERNMENT OF DUBAI

العدد ١٣٤٥١ بتاريخ ٢٠٢٢/١/٢٥ — 70392

اعلان وتكليف بالوفاء بالنشر
في التنفيذ رقم ٥٥٦٠/٢٠٢١/٢٠٧ تنفيذ تجاري

المنظورة في: دائرة التنفيذ الثالثة رقم ١٨٥
موضوع التنفيذ : تنفيذ الحكم الصادر في الدعوى رقم ٢٠٢٠/١٦ لجنه ليميتس العالمية ، بسداد المبلغ المنفذ به وقدره (٤٤٢٥٩٣٥١) درهم شاملا للرسوم والمصاريف.
طالب التنفيذ : غيات محمد غيات عنوانه: امارة دبي- الخليج التجاري- شارع برج خليفة- برايم تاور- الطابق العاشر- هاتف رقم: ٠٤٣٣٥٢٢٠٠- فاكس: ٠٤٣٣٤٢٢٠٠- رقم مكاني: ٢٥٨٣٨٦٨٧٩ ويمثله / عبدالله محمد حاجي علي العوضي
المطلوب إعلانه : 1- ليمتلس ش.ذ.م.م- صفته : منفذ ضده
موضوع الإعلان : قررت محكمة دبي الابتدائية اخطاركم بسداد المبلغ المنفذ به وقدره (٤٤٢٥٨٣٥١) درهم خلال ١٥ يوم من تاريخ التبليغ والا بيع العقار (منطقة جبل علي الصناعية الثانية رقم الارض ١٢ رقم المبنى ٢ اسم المبنى الجاليريا ٢- رقم الوحدات ١-٢-٣-٤-٥-٦-٧-٦-١٠٠١-٢٠١-٣٠١-١١٠١-١٢٠١-١٣٠١-١٤٠١-٢/ منطقة جبل علي الثانية رقم الارض ١١ رقم المبنى ٣- اسم المبنى الجاليريا ٣-الوحدة ١-٢-٣-٤-٥-٦- ٣/ منطقة جبل علي الصناعية الثانية - رقم الارض ١- رقم المبنى ١ اسم المبنى الجاليريا ١- الوحدات ٦٠١-٧٠١-٨٠١-٩٠١-١٠٠١-١١٠١-١٢٠١-١٣٠١-١٤٠١ والعائدة لكم بطريق المزايدة وفقا لمقتضيات نص المادة ٢٩٥ من قانون الاجراءات المدنية، وعليه فان المحكمة ستباشر الاجراءات التنفيذية بحقكم في حالة عدم الالتزام بالقرار المذكور خلال (15) يوما من تاريخ نشر هذا الاعلان.

رئيس الشعبة

حكومة رأس الخيمة
دائرة المحاكم

العدد ١٣٤٥١ بتاريخ ٢٠٢٢/١/٢٥ — 70392

إخطار عدلي - رقم التصديق (2022/867)

المنذر : بنك دبي الإسلامي
ويمثله السيد/احمد محمد عبدالنبي محمد بصفته وكيلا عن المحامية/ سلمى الكتبي ، اماراتية محمد بموجب الوكالة المصدقة امام الكاتب العدل بإمارة دبي بتاريخ 2021/5/17 بالمحرر رقم 2021/1/102800 بصفتها وكيلة عن بنك دبي الاسلامي بموجب الوكالة القانونية المصدقة لدى الكاتب العدل بامارة دبي برقم 2021/1/53035 وعنوانه امارة دبي - منطقة الفرهود - بناية الفرهود ستار - الطابق الثاني مكتب 202 متحرك 0544145222
المنذر اليه / متي رليف اشقر - سوري الجنسية - وعنوانه إمارة ابوظبي - مدينة ابوظبي - شارع المطار - بناية مدينة زايد - شقة رقم1603 - متحرك رقم 0566118586
الموضوع/اخطار عدلي بضرورة سداد مبلغ (27664) درهم
حيث تعاقد المنذر اليه مع المنذر بقصد تمويل الاخير مبلغ المركبة التالي بياناتها ادناه لصالح المنذر اليه ، وحيث ان المنذر اليه تخلف عن سداد اقساط المركبة لصالح المنذر حتى ترصد بذمته مبلغ (27664) درهم ، وحيث ان المنذر قد طالب المنذر اليه مرارا وتكرارا بسرعة سداد المبلغ المترصد بذمته الا ان المنذر اليه لم يحرك ساكنا ، وحيث ان للمنذر الحق في بيع المركبة المرهونة اليه واتخاذ الاجراءات القانونية على المركبة الاتي بياناتها

رقم المركبة	جهة الترخيص	الفئة	نوع المركبة	لون المركبة	سنة الصنع
48960	ابوظبي	15	كيا سورينتو	ابيض	2011

لذلك يخطركم المنذر اليه بسداد المبلغ المبين اعلاه خلال مدة أقصاها اسبوع من تاريخ تسليمكم هذا الاخطار والا سنضطر اسفين الى استكمال الاجراءات القانونية تجاهكم لتحصيل حقوقنا وفقا لصحيح القانون وكذلك صرف المبلغ الموءع على ذمة ملف الحجز التحفظي رقم 2018/2815 امر على عريضة محكمة رأس الخيمة مع تحميلكم المصروفات ومقابل اتعاب المحاماة.

المنذر / احمد محمد عبدالنبي

محاكم دبي
محكمة التنفيذ
DUBAI COURTS — GOVERNMENT OF DUBAI

العدد ١٣٤٥١ بتاريخ ٢٠٢٢/١/٢٥ — 70197

اعلان بالنشر
٢٠٧/٢٠٢٢/٢٦٦ تنفيذ تجاري

إعلان وتكليف بالوفاء بالنشر - تفاصيل الإعلان بالنشر
الى المنفذ ضده/١- محمد فليح حسن السامرائي - مجهول محل الاقامة
بما ان الطالب التنفيذ/بنك رأس الخيمة الوطني (ش.م.ع) فرع
قد أقام عليكم الدعوى التنفيذية المذكورة اعلاه والزامكم بدفع المبلغ المنفذ به وقدره (٢٩٢٣٠٠٨) درهم الى طالب التنفيذ او خزينة المحكمة ، وعليه فان المحكمة ستباشر الاجراءات التنفيذية بحقك في حالة عدم الالتزام بالقرار المذكور خلال ١٥ يوما من تاريخ نشر هذا الاعلان.

رئيس الشعبة

دائـرة التـنـمـيـة الاقـتـصـاديـة
DEPARTMENT OF ECONOMIC DEVELOPMENT

العدد ١٣٤٥١ بتاريخ ٢٠٢٢/١/٢٥

إعـــــلان

تعلن دائـرة التنمية الاقتصادية بان السـادة/الاسهل للمقاولات رخصة رقم: CN 2689746
قد تقدموا الينا بطلب
الغاء رخصة

فعلى كل من له حق او اعتراض على هذا الاعلان مراجعة دائرة التنمية الاقتصادية خلال اسبوع من تاريخ نشر هذا الاعلان والا فان الدائرة غير مسؤولة عن اي حق او دعوى بعد انقضاء المدة حيث ستستكمل الاجراءات المطلوبة

قطاع الشؤون التجارية (أبوظبي)

دائـرة التـنـمـيـة الاقـتـصـاديـة
DEPARTMENT OF ECONOMIC DEVELOPMENT

العدد ١٣٤٥١ بتاريخ ٢٠٢٢/١/٢٥

إعـــــلان

تعلن دائـرة التنمية الاقتصادية بان السـادة/اريتشا كافيتريا- شركة الشخص الواحد ذ.م.م رخصة رقم: CN 3747154
قد تقدموا الينا بطلب
تعديل الشركاء تنازل وبيع
إضافة عمر محمد صالح محمد الشامسي ١٠٠٪
تعديل الشركاء تنازل وبيع
حذف حمد عبدالله محمد الشامسي

فعلى كل من له حق او اعتراض على هذا الاعلان مراجعة دائرة التنمية الاقتصادية خلال أربعة عشر يوماً من تاريخ نشر هذا الاعلان والا فان الدائرة غير مسؤولة عن اي حق او دعوى بعد انقضاء هذه المدة حيث ستستكمل الاجراءات المطلوبة

قطاع الشؤون التجارية (أبوظبي)

دولة الإمارات العربية المتحدة
وزارة الاقتصاد
إدارة العلامات التجارية

الثلاثاء ٢٥ يناير ٢٠٢٢ العدد ١٣٤٥١

نموذج إعلان النشر

تعلن إدارة العلامات التجارية عن تقدم وكيل التسجيل / المالك :
بيكر أند ماكينزي حبيب الملا
طلب لتسجيل بيانات العلامة التجارية : COLOMBIA CO - شكل
المودعة بالرقم : 363799 بتاريخ : 2021/11/04
بيانات الأولوية :
باسم :
فيدوسياريا كولومبيانا دي كوميرسيو اكستريور إس ايه (فيدوكولدكس إس ايه) ، المتحدث الرسمي والإداري لـ بروكولومبيا أوتونوماس تراست
الموطن :
شارع 28 رقم 13 ايه – 24 ، برج بي ، الطابق السادس ، بوغوتا دي سي ، كولومبيا
وذلك لتمييز السلع أو الخدمات الواقعة بالفئة : 41
خدمات تنظيم الأنشطة الترفيهية والثقافية والترفيهية (الخاصة بالاستجمام) والرياضية إما بشكل مباشرة أو بالاشتراك مع الآخرين؛ تنظيم المعارض والمؤتمرات أو الاجتماعات والندوات وورش العمل للترويج عن صورة الدولة.
وصف العلامة : تتكون العلامة التجارية من كلمة COLOMBIA مكتوبة باللون الرمادي وشكل يصور ألوان يتألف من دوائر ومربعات تؤدي إلى العلامة التجارية الأساسية وتتوسطه كلمة CO باللون الأبيض.
الاشتراطات :
فعلى من لديه إعتراض علي ذلك أن يتقدم به مكتوبا لإدارة العلامات التجارية في وزارة الإقتصاد أو إرساله بالبريد المسجل ، وذلك خلال 30يوما من تاريخ إصدار هذا الإعلان

دولة الإمارات العربية المتحدة
وزارة الاقتصاد
إدارة العلامات التجارية

الثلاثاء ٢٥ يناير ٢٠٢٢ العدد ١٣٤٥١

نموذج إعلان النشر

تعلن إدارة العلامات التجارية عن تقدم وكيل التسجيل / المالك :
بيكر أند ماكينزي حبيب الملا
طلب لتسجيل بيانات العلامة التجارية : COLOMBIA CO شكل
المودعة بالرقم : 363798 بتاريخ : 2021/11/04
بيانات الأولوية :
باسم :
فيدوسياريا كولومبيانا دي كوميرسيو اكستريور إس ايه (فيدوكولدكس إس ايه) ، المتحدث الرسمي والإداري لـ بروكولومبيا أوتونوماس تراست
الموطن :
شارع 28 رقم 13 ايه – 24 ، برج بي ، الطابق السادس ، بوغوتا دي سي ، كولومبيا
وذلك لتمييز السلع أو الخدمات الواقعة بالفئة : 35
خدمات الدعاية والإعلان، تنظيم المعارض للأغراض التجارية أو الإعلانية / دعائية، توزيع المواد الإعلانية / الدعائية، أبحاث السوق، أبحاث الخاصة بالرعاية والكفالات وأبحاث الأعمال
وصف العلامة : تتكون العلامة التجارية من كلمة COLOMBIA مكتوبة اللون الرمادي وشكل يصور ألوان يتألف من دوائر ومربعات تؤدي إلى العلامة التجارية الأساسية وتتوسطه كلمة CO باللون الأبيض.
الاشتراطات :
فعلى من لديه إعتراض علي ذلك أن يتقدم به مكتوبا لإدارة العلامات التجارية في وزارة الإقتصاد أو إرساله بالبريد المسجل ، وذلك خلال 30يوما من تاريخ إصدار هذا الإعلان

دولة الإمارات العربية المتحدة
وزارة الاقتصاد
إدارة العلامات التجارية

الثلاثاء ٢٥ يناير ٢٠٢٢ العدد ١٣٤٥١

نموذج إعلان النشر

تعلن إدارة العلامات التجارية عن تقدم وكيل التسجيل / المالك :
بيكر أند ماكينزي حبيب الملا
طلب لتسجيل بيانات العلامة التجارية : شكل - CO COLOMBIA
المودعة بالرقم : 363797 بتاريخ : 2021/11/04
بيانات الأولوية :
باسم :
فيدوسياريا كولومبيانا دي كوميرسيو اكستريور إس ايه (فيدوكولدكس إس ايه) ، المتحدث الرسمي والإداري لـ بروكولومبيا أوتونوماس تراست
الموطن :
شارع 28 رقم 13 ايه – 24 ، برج بي ، الطابق السادس ، بوغوتا دي سي ، كولومبيا
وذلك لتمييز السلع أو الخدمات الواقعة بالفئة : 41
خدمات تنظيم الأنشطة الترفيهية والثقافية والترفيهية (الخاصة بالاستجمام) والرياضية إما بشكل مباشرة أو بالاشتراك مع الآخرين؛ تنظيم المعارض والمؤتمرات أو الاجتماعات والندوات وورش العمل للترويج عن صورة الدولة.
وصف العلامة : العلامة هي عبارة عن شكل مميز يصور نظام ألوان يتألف من دوائر ومربعات تؤدي إلى العلامة التجارية الأساسية، الحروف "CO COLOMBIA".
الاشتراطات :
فعلى من لديه إعتراض علي ذلك أن يتقدم به مكتوبا لإدارة العلامات التجارية في وزارة الإقتصاد أو إرساله بالبريد المسجل ، وذلك خلال 30يوما من تاريخ إصدار هذا الإعلان

دولة الإمارات العربية المتحدة
وزارة الاقتصاد
إدارة العلامات التجارية

الثلاثاء ٢٥ يناير ٢٠٢٢ العدد ١٣٤٥١

نموذج إعلان النشر

تعلن إدارة العلامات التجارية عن تقدم وكيل التسجيل / المالك :
بيكر أند ماكينزي حبيب الملا
طلب لتسجيل بيانات العلامة التجارية : CO COLOMBIA - شكل
المودعة بالرقم : 363796 بتاريخ : 2021/11/04
بيانات الأولوية :
باسم :
فيدوسياريا كولومبيانا دي كوميرسيو اكستريور إس ايه (فيدوكولدكس إس ايه) ، المتحدث الرسمي والإداري لـ بروكولومبيا أوتونوماس تراست
الموطن :
شارع 28 رقم 13 ايه – 24 ، برج بي ، الطابق السادس ، بوغوتا دي سي ، كولومبيا
وذلك لتمييز السلع أو الخدمات الواقعة بالفئة : 35
خدمات الدعاية والإعلان، خدمات تنظيم المعارض للأغراض التجارية أو الإعلانية / دعائية، خدمات توزيع المواد الإعلانية / الدعائية، خدمات أبحاث السوق، خدمات أبحاث الخاصة بالرعاية والكفالات وخدمات أبحاث الأعمال
وصف العلامة : العلامة هي عبارة عن شكل مميز يصور نظام ألوان يتألف من دوائر ومربعات تؤدي إلى العلامة التجارية الأساسية، الحروف "CO COLOMBIA".
الاشتراطات :
فعلى من لديه إعتراض علي ذلك أن يتقدم به مكتوبا لإدارة العلامات التجارية في وزارة الإقتصاد أو إرساله بالبريد المسجل ، وذلك خلال 30يوما من تاريخ إصدار هذا الإعلان

محاكم دبي
محكمة دبي الابتدائية
DUBAI COURTS — GOVERNMENT OF DUBAI

العدد ١٣٤٥١ بتاريخ ٢٠٢٢/١/٢٥ — 70392

اعلان صحيفة طعن بالنشر
في الطعن رقم:٧٢٠/٢٠٢١/٤٥٨ طعن عقاري

المنظورة في: الدائرة العقارية الاولى - تمييز رقم ٥٤٥
موضوع الطعن : قبول النقض شكلا وموضوعا ونقض الحكم المطعون فيه احالته الى محكمة الاستئناف لاصدار حكمها على ضوء ما تقرره محكمة النقض والزام المطعون ضده بالرسوم والمصاريف والاتعاب .
الطاعن: فابسن للاستيراد والتصدير المحدودة
عنوانه: امارة دبي - جبل علي - ميناء جبل علي - شارع رقم ٧٤٠ - بعد دوار رقم ٨ ناحية اليمين - هاتف رقم: ٠٤٨٨٣٦٩٧٥ - فاكس رقم: ٠٤٨٨٣٦٩٧٣ - ص.ب: ٦١٢٥٧ - رقم مكاني: ٠٤٢٠٢٦٢٣٤٦
- ويمثله: احمد مهدي فهد بادي العتيبي
المطلوب إعلانه : ١- رندا محمود علي فهمي - مطعون ضده
موضوع الإعلان : نعلنكم بان الطاعن اقام عليكم الطعن المذكور اعلاه ويتوجب عليكم الحضور الى محكمة التمييز وذلك للرد صحيفة الطعن المتقدمة ضدكم.

رئيس القسم

محاكم دبي
محكمة دبي الابتدائية
DUBAI COURTS — GOVERNMENT OF DUBAI

العدد ١٣٤٥١ بتاريخ ٢٠٢٢/١/٢٥ — 70540

اعلان حكم بالنشر
في الدعوى رقم:١٢٠٣/٢٠٢١/١٨ عقاري جزئي

المنظورة في: الدائرة العقارية الجزئية الثالثة رقم ١٩٧
موضوع الدعوى : المطالبة بفسخ عقد الاتفاق الرابط بين المدعي والمدعي عليها واعادة الحال الى ما كان عليه قبل التعاقد مع الزام الأخيرة - ب: الزام المدعي عليها بمبلغ (٧٥,٠٦٢,٠٧٠) يورو وهو مايعدل مبلغ (٣٢٦,٣١٤,٨٥) بالدرهم الاماراتي وهو المبلغ المسدد من المدعي للمدعي عليها الزام المدعي عليها بمبلغ (٢٢٠٠) يورو ألفان ومائتان يورو وهو ما يعادل مبلغ (٩,٥٣٣,٨٧) وهي غرامة التأخير المنصوص عليها في البند ٣/٥ من العقد الزام المدعي عليها بمبلغ (١٠٠,٠٠٠) درهم مائة الف درهم كتعويض جابر عن الاضرار المادية والمعنوية والكسب الفائت وفوات المنفعة اللاحقة للمدعي من جراء التعاقد مع المدعي عليها ووفقا للشرح المتقدم اعلاه الزام المدعي عليها بالرسوم والمصاريف ومقابل اتعاب المحاماة .
المدعي: عبدالله مبارك عتيق مبارك الرميثي
عنوانه: الامارات - امارة ابوظبي - شارع الطابق ١٣ - مكتب ١٣٠١ - مبنى بناية صروح
المطلوب إعلانه : ١- ماركيتو العقارية - صفته : مدعي عليه
موضوع الإعلان : نعلنكم بان المحكمة حكمت بجلستها المنعقدة بتاريخ: ٢٠٢١/١٢/٢٩ في الدعوى المذكورة اعلاه لصالح/ عبدالله مبارك عتيق مبارك الرميثي بفسخ عقد الاتفاق المبرم بين طرفي الدعوى عن الوحدة العقارية موضوع التداعي وبالزام المدعي عليها بان تؤدي للمدعي مبلغ (٧٥,٠٦٢,٠٧٠) يورو خمسة وسبعون الف واثنان وستون يورو و ٧٠/١٠٠ وهو مايعادل مبلغ (٣٢٦,٣١٤,٨٥) درهم ثلاثمائة ستة وعشرون الف ثلاثمائة واربعة عشر درهم وخمسة وثمانون فلس ، والزمت المدعي عليها الرسوم والمصروفات وخمسمائة درهم مقابل اتعاب المحاماة ورفض ماعدا ذلك من طلبات ، حكما بمثابة الحضوري قابلا للاستئناف خلال ثلاثين يوما اعتبارا من اليوم التالي لنشر هذا الاعلان صدر باسم صاحب السمو الشيخ محمد بن راشد بن سعيد آل مكتوم حاكم دبي وتلى علنا.

رئيس القسم

محاكم دبي
محاكم دبي الابتدائية
DUBAI COURTS — GOVERNMENT OF DUBAI

العدد ١٣٤٥١ بتاريخ ٢٠٢٢/١/٢٥ — 70197

اعلان وتكليف بالوفاء بالنشر
في التنفيذ رقم ٢٤٥/٢٠٢٢/٢٠٧ تنفيذ تجاري

المنظورة في: دائرة التنفيذ الثانية رقم ١٨٤
موضوع التنفيذ : تنفيذ الحكم الصادر في الدعوى رقم ٢٠٢١/٧٤٧٧ امر اداء ، بسداد المبلغ المنفذ به وقدره (٩٤١٨٠,٩٩) درهم شاملا للرسوم والمصاريف.
طالب التنفيذ : شركة الاتحاد للتأمين (مساهمة عامة)
عنوانه: امارة دبي- شارع الشيخ زايد- مبنى ون سنجل تاور الدور الثاني مكتب رقم ٢١٢ بجوار مركز الامارات للعطلات- مقابل محطة مترو الخليج التجاري
المطلوب إعلانهما : ١- شركة لينك واي لتاجير السيارات ذ.م.م ٢- عباس عبدالحسين محسن جواد الساجواني- صفتهما : منفذ ضدهما
موضوع الإعلان : قد أقام عليكم الدعوى التنفيذية المذكورة اعلاه والزامكم بدفع المبلغ المنفذ به وقدره (٩٤١٨٠,٩٩) درهم الى طالب التنفيذ أو خزينة المحكمة، وعليه فان المحكمة ستباشر الاجراءات التنفيذية بحقكم في حالة عدم الالتزام بالقرار المذكور خلال (15) يوما من تاريخ نشر هذا الاعلان.

رئيس الشعبة

دائـرة التـنـمـيـة الاقـتـصـاديـة
DEPARTMENT OF ECONOMIC DEVELOPMENT

العدد ١٣٤٥١ بتاريخ ٢٠٢٢/١/٢٥

إلغاء اعلان سابق

تعلن دائـرة التنمية الاقتصادية بخصوص الرخصة رقم: CN 2140507 بالاسم التجاري: ام اس كيو لتمثيل الشركات ، بالغاء طلب تعديل الرخصة واعادة الوضع كما كان عليه سابقا.

فعلى كل من له حق او اعتراض على هذا الاعلان مراجعة دائرة التنمية الاقتصادية خلال أسبوع من تاريخ نشر هذا الاعلان والا فان الدائرة غير مسؤولة عن اي حق او دعوى بعد انقضاء هذه المدة حيث ستستكمل الاجراءات المطلوبة

قطاع الشؤون التجارية (أبوظبي)

دائـرة التـنـمـيـة الاقـتـصـاديـة
DEPARTMENT OF ECONOMIC DEVELOPMENT

العدد ١٣٤٥١ بتاريخ ٢٠٢٢/١/٢٥

إعـــــلان

تعلن دائـرة التنمية الاقتصادية بان السـادة/بولكرو كونسبت للتجارة العامة رخصة رقم: CN 2931822
قد تقدموا الينا بطلب
الغاء رخصة

فعلى كل من له حق او اعتراض على هذا الاعلان مراجعة دائرة التنمية الاقتصادية خلال اسبوع من تاريخ نشر هذا الاعلان والا فان الدائرة غير مسؤولة عن اي حق او دعوى بعد انقضاء المدة حيث ستستكمل الاجراءات المطلوبة

قطاع الشؤون التجارية (أبوظبي)

دولة الإمارات العربية المتحدة
وزارة الاقتصاد
إدارة العلامات التجارية

الثلاثاء ٢٥ يناير ٢٠٢٢ العدد ١٣٤٥١

نموذج إعلان النشر

تعلن إدارة العلامات التجارية عن تقدم وكيل التسجيل / المالك :
مخبز بيت الخباز ذ م م
طلب لتسجيل بيانات العلامة التجارية : Bakers Bistro بيكرز بيسترو
المودعة بالرقم : 369185 بتاريخ : 2022/01/20
بيانات الأولوية :
باسم : مخبز بيت الخباز ذ م م
الموطن :
دولة الامارات العربية المتحدة إمارة الشارقة،
هاتف: 0508064151، فاكس:
BAKERS HOUSE BAKERY LLC،
صندوق البريد: 28321،
ايميل: Ola@sisc.ae
وذلك لتمييز السلع أو الخدمات الواقعة بالفئة : 30
القهوة والشاي والكاكاو والقهوة الاصطناعية؛ الأرز؛ التابيوكا والساغو؛ الدقيق والمستحضرات المصنوعة من الحبوب؛ الخبز والفطائر والحلويات؛ الحلويات المثلجة؛ عسل النحل والعسل الأسود؛ الخميرة ومسحوق الخبيز؛ الملح؛ الخردل؛ الخل والصلصات (التوابل)؛ البهارات؛ الثلج.
وصف العلامة : العلامة التجارية عباره عن كلمة بيكرز بيسترو باللغة العربية و من الاسفل كلمة Bakers Bistro باللغة اللاتينية بشكل مميز كما هو في العلامة التجارية
الاشتراطات :
فعلى من لديه إعتراض علي ذلك أن يتقدم به مكتوبا لإدارة العلامات التجارية في وزارة الإقتصاد أو إرساله بالبريد المسجل ، وذلك خلال 30يوما من تاريخ إصدار هذا الإعلان

دولة الإمارات العربية المتحدة
وزارة الاقتصاد
إدارة العلامات التجارية

الثلاثاء ٢٥ يناير ٢٠٢٢ العدد ١٣٤٥١

نموذج إعلان النشر

تعلن إدارة العلامات التجارية عن تقدم وكيل التسجيل / المالك :
محمد نبيل
طلب لتسجيل بيانات العلامة التجارية : Mama Luv diapers
المودعة بالرقم : 359254 بتاريخ : 2021/09/10
بيانات الأولوية :
باسم : محمد نبيل
الموطن : 302 دايموند بلازا 2 شارع الانتفاضة المجاز 3، هاتف: 0551855819، صندوق البريد: 23058، ايميل: info@wadihajartrading.com
وذلك لتمييز السلع أو الخدمات الواقعة بالفئة : 5
حفاظات المستحضرات الصيدلية و البيطرية، المستحضرات الصحية للاستعمالات الطبية، المواد و المستحضرات الحميية المعدة للاستخدام الطبي، أطعمة و أغذية الرضع والأطفال، أطعمة و أغذية الرضع والأطفال بشكل بودرة التي يمكن خلطها او استعمالها كمنتج كامل، المواد و المستحضرات الحميية الخاصة للاطفال و الرضع و المرضى، المواد المغذية التي تؤخذ من قبل المجسات، اللصوق الطبية، لزوم و مواد التضميد، مواد حشو الأسنان و الشمع المستخدم في طب الأسنان، المواد المطهرة، مستحضرات القضاء على الهوام، مبيدات الفطريات و مبيدات الأعشاب و الحشائش، في الفئة 5.
وصف العلامة : عبارة عن كلمات باللغة الانجليزية Mama Luv diapers بحروف لاتينية
الاشتراطات :
فعلى من لديه إعتراض علي ذلك أن يتقدم به مكتوبا لإدارة العلامات التجارية في وزارة الإقتصاد أو إرساله بالبريد المسجل ، وذلك خلال 30يوما من تاريخ إصدار هذا الإعلان

دولة الإمارات العربية المتحدة
وزارة الاقتصاد
إدارة العلامات التجارية

الثلاثاء ٢٥ يناير ٢٠٢٢ العدد ١٣٤٥١

نموذج إعلان النشر

تعلن إدارة العلامات التجارية عن تقدم وكيل التسجيل / المالك :
بيكر أند ماكينزي حبيب الملا
طلب لتسجيل بيانات العلامة التجارية : شكل - CO COLOMBIA
المودعة بالرقم : 363798 بتاريخ : 2021/11/04
بيانات الأولوية :
باسم :
فيدوسياريا كولومبيانا دي كوميرسيو اكستريور إس ايه (فيدوكولدكس إس ايه) ، المتحدث الرسمي والإداري لـ بروكولومبيا أوتونوماس تراست
الموطن :
شارع 28 رقم 13 ايه – 24 ، برج بي ، الطابق السادس ، بوغوتا دي سي ، كولومبيا
وذلك لتمييز السلع أو الخدمات الواقعة بالفئة : 35
خدمات الدعاية والإعلان، تنظيم المعارض للأغراض التجارية أو الإعلانية / دعائية، توزيع المواد الإعلانية / الدعائية، أبحاث السوق، أبحاث الخاصة بالرعاية والكفالات وأبحاث الأعمال
وصف العلامة : تتكون العلامة التجارية من كلمة COLOMBIA مكتوبة اللون الرمادي وشكل يصور ألوان يتألف من دوائر ومربعات تؤدي إلى العلامة التجارية الأساسية وتتوسطه كلمة CO باللون الأبيض.
الاشتراطات :
فعلى من لديه إعتراض علي ذلك أن يتقدم به مكتوبا لإدارة العلامات التجارية في وزارة الإقتصاد أو إرساله بالبريد المسجل ، وذلك خلال 30يوما من تاريخ إصدار هذا الإعلان

دولة الإمارات العربية المتحدة
وزارة الاقتصاد
إدارة العلامات التجارية

الثلاثاء ٢٥ يناير ٢٠٢٢ العدد ١٣٤٥١

نموذج إعلان النشر

تعلن إدارة العلامات التجارية عن تقدم وكيل التسجيل / المالك :
بيكر أند ماكينزي حبيب الملا
طلب لتسجيل بيانات العلامة التجارية : شكل - CO COLOMBIA

دولة الإمارات العربية المتحدة
وزارة الاقتصاد
إدارة العلامات التجارية

الثلاثاء ٢٥ يناير ٢٠٢٢ العدد ١٣٤٥١

EAT 177322

التميمي و مشاركوه AL TAMIMI & CO.

نموذج إعلان النشر

تعلن إدارة العلامات التجارية عن تقدم وكيل التسجيل /

المالك: التميمي ومشاركوه

طلب لتسجيل بيانات العلامة التجارية:

المودعة بالرقم ٣٦٣٧٣٣:تاريخ: ٢٠٢١/١١/٠٤

بيانات الأولوية:

الاسم: ديليفري هيرو اس ئي وعنوانه: أورانينبرجر اس تي آر. ٧٠، برلين ١٠١١٧، ألمانيا.

صورة العلامة

WEGOTWE

وذلك لتمييز السلع أو الخدمات الواقعة بالفئة:٤٢

تصميم وتطوير البرامج، تصميم وتطوير البرامج لتطوير المواقع الالكترونية، تطوير وتحديث وصيانة البرامج وأنظمة قواعد البيانات، تأجير البرامج لتطوير المواقع الالكترونية، الاستشارات المتعلقة بتصميم وتطوير البرامج، تصميم وتطوير برامج الكمبيوتر للتحكم في العمليات، تصميم وتطوير برامج الكمبيوتر لإدارة سلسة التوريد، تصميم وتطوير البرامج في مجال تطبيقات الهواتف المتحركة، تصميم وتطوير برامج الكمبيوتر للخدمات اللوجستية وإدارة سلسلة التوريد وبوابات الأعمال الإلكترونية، تصميم وتطوير برامج الكمبيوتر لتقييم وحساب البيانات، تصميم وتطوير البرامج لتوريد وإدارة البيانات، تخطيط وتصميم وتطوير وصيانة المواقع الالكترونية للآخرين، إنشاء وتصميم فهارس المعلومات التي أساسها المواقع الالكترونية للآخرين (خدمات تكنولوجيا المعلومات).

وصف العلامة: العلامة عبارة عن كلمة WEGOTWE باللغة الإنجليزية.

فعلى من لديه اعتراض على ذلك أن يتقدم به مكتوبا لإدارة العلامات التجارية في وزارة الإقتصاد أو إرساله بالبريد المسجل، وذلك خلال ٣٠ يوما من تاريخ اصدار هذا الإعلان.

دولة الإمارات العربية المتحدة
وزارة الاقتصاد
إدارة العلامات التجارية

الثلاثاء ٢٥ يناير ٢٠٢٢ العدد ١٣٤٥١

EAT 179489

التميمي و مشاركوه AL TAMIMI & CO.

نموذج إعلان النشر

تعلن إدارة العلامات التجارية عن تقدم وكيل التسجيل / المالك: التميمي ومشاركوه

طلب لتسجيل بيانات العلامة التجارية:

المودعة بالرقم ٣٦٧٧٣٢:تاريخ: ٢٠٢١/١٢/٢٧

بيانات الأولوية:

الاسم: سلال للغذاء والتكنولوجيا ذ.م.م

وعنوانه: برج الكابيتال ، الطابق ١١ ، شارع الخليج العربي، ص.ب ٤٤٩٩ ، أبوظبي ، الإمارات العربية المتحدة.

صورة العلامة

وذلك لتمييز السلع أو الخدمات الواقعة بالفئة:٣٠

القهوة والشاي والكاكاو والقهوة الاصطناعية، الأرز، التابيوكا والساغو، الدقيق والمستحضرات المصنوعة من الحبوب، الخبز والفطائر والحلويات، الحلويات المثلجة، عسل النحل والعسل الأسود، الخميرة ومسحوق الخبيز، الملح، الخردل، الخل والصلصات (التوابل)، البهارات، الثلج.

وصف العلامة: العلامة عبارة عن كلمة Fresh باللغة الإنجليزية بخط وطريقة مميزة باللون الأبيض محدد باللون الأخضر داخل رسم لورقة شجر باللون الأخضر الفاتح مع ظلالها باللون الأخضر الداكن ثم الأخضر الباهت وعليها من الأعلى رسم لورقة شجر صغيرة باللون الأخضر الداكن بها كلمة سلال باللغة العربية تحتها كلمة Silal باللغة الإنجليزية باللون الأبيض وعلى يسارهم رسم تعبيري لسلة بها نبتة.

فعلى من لديه اعتراض على ذلك أن يتقدم به مكتوبا لإدارة العلامات التجارية في وزارة الإقتصاد أو إرساله بالبريد المسجل، وذلك خلال ٣٠ يوما من تاريخ اصدار هذا الإعلان.

دولة الإمارات العربية المتحدة
وزارة الاقتصاد
إدارة العلامات التجارية

الثلاثاء ٢٥ يناير ٢٠٢٢ العدد ١٣٤٥١

EAT 179923

التميمي و مشاركوه AL TAMIMI & CO.

نموذج إعلان النشر

تعلن إدارة العلامات التجارية عن تقدم وكيل التسجيل / المالك: التميمي ومشاركوه

طلب لتسجيل بيانات العلامة التجارية:

المودعة بالرقم ٣٦٣٥٠٧:تاريخ: ٢٠٢١/١١/٠٢

بيانات الأولوية:

الاسم: تاور ميديا مدل ايست منطقة حرة - ذ.م.م.

وعنوانه: ص.ب. ٥٠٠٧٦٥ ، مدينة دبي للإعلام ، دبي ، الإمارات العربية المتحدة .

صورة العلامة

وذلك لتمييز السلع أو الخدمات الواقعة بالفئة:٩

الأجهزة والأدوات العلمية والملاحية والمساحية وأجهزة وأدوات التصوير الفوتوغرافي والسينمائي والأجهزة والأدوات البصرية وأدوات الوزن والقياس والإشارة والمراقبة (الإشراف) والإنقاذ والتعليم، أجهزة وأدوات لوصل أو فتح أو تحويل أو تكثيف أو تنظيم أو التحكم في الطاقة الكهربائية، أجهزة تسجيل أو إرسال أو نسخ الصوت أو الصور، حاملات بيانات مغناطيسية، أقراص تسجيل، أقراص مدمجة، أقراص فيديوية رقمية وغيرها من وسائط التسجيل الرقمية، آليات للأجهزة التي تعمل بقطع النقد، آلات تسجيل النقد، آلات حاسبة، معدات معالجة البيانات وأجهزة الكمبيوتر، برمجيات كمبيوتر، أجهزة إطفاء الحرائق، أجهزة تسلية معدة للاستخدام مع شاشات عرض أو شاشات مراقبة خارجية، جميع برامج وبرمجيات الكمبيوتر بغض النظر عن وسائط التسجيل أو وسائل النشر، أي، برمجيات مسجلة على وسائط مغناطيسية أو تم تنزيلها من شبكة حاسوب عن بعد، آليات تعمل بالنقد، لأجهزة التلفزيون، أجهزة تشغيل الأقراص المدمجة، أقراص مدمجة)سمعية بصرية(، أقراص مدمجة)لذاكرة القراءة فقط(، برامج ألعاب كمبيوتر، أجهزة للألعاب المعدة للاستخدام مع شاشات عرض أو شاشات مراقبة خارجية، أقراص وبرامج وبرمجيات ألعاب الكمبيوتر، برامج ألعاب الكمبيوتر (برمجيات قابلة للتنزيل)، برامج ألعاب الكمبيوتر مسجلة على أشرطة)برمجيات(، برامج الكمبيوتر للتلفزيون التفاعلي والألعاب و/أو المسابقات التفاعلية، برامج وبرمجيات الألعاب الالكترونية، برامج ألعاب الكمبيوتر متعددة الوسائط التفاعلية، ألعاب الفيديو المبرمجة)برمجيات(، الهواتف المتحركة، أجهزة الاتصالات المتحركة، بطاريات الهواتف المتحركة، طرفيات الاتصالات المتحركة، أطواق للهواتف المتحركة، علب للهواتف المتحركة، نغمات رنين قابلة للتنزيل للهواتف المتحركة، أجهزة للاستعمال غير اليدوي للهواتف المتحركة.

وصف العلامة: العلامة عبارة عن كلمات عيش الآن باللغة العربية بخط وطريقة مميزة.

فعلى من لديه اعتراض على ذلك أن يتقدم به مكتوبا لإدارة العلامات التجارية في وزارة الإقتصاد أو إرساله بالبريد المسجل، وذلك خلال ٣٠ يوما من تاريخ اصدار هذا الإعلان.

دولة الإمارات العربية المتحدة
وزارة الاقتصاد
إدارة العلامات التجارية

الثلاثاء ٢٥ يناير ٢٠٢٢ العدد ١٣٤٥١

EAT 179924

التميمي و مشاركوه AL TAMIMI & CO.

نموذج إعلان النشر

تعلن إدارة العلامات التجارية عن تقدم وكيل التسجيل / المالك: التميمي ومشاركوه

طلب لتسجيل بيانات العلامة التجارية:

المودعة بالرقم ٣٦٣٥١٣:تاريخ: ٢٠٢١/١١/٠٢

بيانات الأولوية:

الاسم: تاور ميديا مدل ايست منطقة حرة - ذ.م.م.

وعنوانه: ص.ب. ٥٠٠٧٦٥ ، مدينة دبي للإعلام ، دبي ، الإمارات العربية المتحدة .

صورة العلامة

وذلك لتمييز السلع أو الخدمات الواقعة بالفئة:٣٥

خدمات الدعاية والإعلان ووكالات الدعاية والإعلان والدعاية والإعلان بالطلب البريدي وتحديث مواد الدعاية والإعلان وتأجير المساحات الإعلانية، إستشارات في إدارة وتنظيم الأعمال، توجيه الأعمال، تفعيل النشاط المكتبي، تقييم الأعمال، تنظيم الإشتراك في الصحف، تنظيم الإشتراك بخدمات الاتصالات للآخرين، المعلومات والأخبار عن الأعمال، التحريات عن الأعمال، إدارة أعمال فناني التمثيل، تجميع المعلومات في قواعد بيانات الكمبيوتر، استشارات الأعمال المهنية، نشر مواد الدعاية والإعلان، تنظيم المعارض لغايات تجارية، الإدارة التجارية لترخيص السلع والخدمات الخاصة بآخرين، أبحاث التسويق، خدمات إقتطاع الأخبار أو المعلومات المهمة في الصحف، الإعلان والدعاية المباشرة، عرض السلع على وسائل الاتصال لغايات بيعها بالتجزئة، نشر نصوص الدعاية والإعلان، الدعاية والإعلان، وكالات الدعاية والإعلان، إعداد أعمدة الدعاية والإعلان، تأجير مواد الدعاية والإعلان، الإعلان بالراديو، الإعلان عبر الراديو، الدعاية والإعلان بالتلفزيون، الدعاية والإعلان عبر التلفزيون، الإستفتاء وإستطلاع الآراء، إدارة وإجراء الاستفتاءات واستطلاعات الآراء العامة.

وصف العلامة: العلامة عبارة عن كلمات عيش الآن باللغة العربية بخط وطريقة مميزة.

فعلى من لديه اعتراض على ذلك أن يتقدم به مكتوبا لإدارة العلامات التجارية في وزارة الإقتصاد أو إرساله بالبريد المسجل، وذلك خلال ٣٠ يوما من تاريخ اصدار هذا الإعلان.

دولة الإمارات العربية المتحدة
وزارة الاقتصاد
إدارة العلامات التجارية

الثلاثاء ٢٥ يناير ٢٠٢٢ العدد ١٣٤٥١

EAT 177321

التميمي و مشاركوه AL TAMIMI & CO.

نموذج إعلان النشر

تعلن إدارة العلامات التجارية عن تقدم وكيل التسجيل /

المالك: التميمي ومشاركوه

طلب لتسجيل بيانات العلامة التجارية:

المودعة بالرقم ٣٦٣٧٣٢:تاريخ: ٢٠٢١/١١/٠٤

بيانات الأولوية:

الاسم: ديليفري هيرو اس ئي وعنوانه: أورانينبرجر اس تي آر. ٧٠، برلين ١٠١١٧، ألمانيا.

صورة العلامة

WEGOTWE

وذلك لتمييز السلع أو الخدمات الواقعة بالفئة:٣٩

توفير مواقع الكترونية تعرض معلومات متعلقة بخدمات التسليم والحجز لخدمات التسليم، النقل، تغليف وتخزين السلع، تسليم الأطعمة، تسليم الطرود، نقل وتسليم البضائع، تسليم الرسائل، التسليم السريع للبضائع بواسطة المركبات، توفير المعلومات المتعلقة بجمع وتسليم الأصول أثناء النقل، خدمات التسليم، التخزين المؤقت لمواد التسليم، توفير المعلومات ومعلومات التتبع لأطراف ثالثة فيما يتعلق بحالة الاستلام والتسليم عبر الوصول للإنترنت أو بواسطة الهاتف، توفير تتبع الكتروني للطرود للآخرين.

وصف العلامة: العلامة عبارة عن كلمة WEGOTWE باللغة الإنجليزية.

فعلى من لديه اعتراض على ذلك أن يتقدم به مكتوبا لإدارة العلامات التجارية في وزارة الإقتصاد أو إرساله بالبريد المسجل، وذلك خلال ٣٠ يوما من تاريخ اصدار هذا الإعلان.

دولة الإمارات العربية المتحدة
وزارة الاقتصاد
إدارة العلامات التجارية

الثلاثاء ٢٥ يناير ٢٠٢٢ العدد ١٣٤٥١

EAT 179488

التميمي و مشاركوه AL TAMIMI & CO.

نموذج إعلان النشر

تعلن إدارة العلامات التجارية عن تقدم وكيل التسجيل / المالك: التميمي ومشاركوه

طلب لتسجيل بيانات العلامة التجارية:

المودعة بالرقم ٣٦٧٧٢٢:تاريخ: ٢٠٢١/١٢/٢٧

بيانات الأولوية:

الاسم: سلال للغذاء والتكنولوجيا ذ.م.م

وعنوانه: برج الكابيتال ، الطابق ١١ ، شارع الخليج العربي، ص.ب ٤٤٩٩ ، أبوظبي ، الإمارات العربية المتحدة.

صورة العلامة

وذلك لتمييز السلع أو الخدمات الواقعة بالفئة:٢٩

اللحوم والأسماك ولحوم الدواجن والصيد، خلاصات اللحم، فواكه وخضروات محفوظة ومجمدة ومجففة ومطهوة، هلام (جيلي) ومربيات وفواكه مطبوخة بالسكر، البيض والحليب ومنتجات الحليب، الزيوت والدهون الصالحة للأكل.

وصف العلامة: العلامة عبارة عن كلمة Fresh باللغة الإنجليزية بخط وطريقة مميزة باللون الأبيض محدد باللون الأخضر داخل رسم لورقة شجر باللون الأخضر الفاتح مع ظلالها باللون الأخضر الداكن ثم الأخضر الباهت وعليها من الأعلى رسم لورقة شجر صغيرة باللون الأخضر الداكن بها كلمة سلال باللغة العربية تحتها كلمة Silal باللغة الإنجليزية باللون الأبيض وعلى يسارهم رسم تعبيري لسلة بها نبتة.

فعلى من لديه اعتراض على ذلك أن يتقدم به مكتوبا لإدارة العلامات التجارية في وزارة الإقتصاد أو إرساله بالبريد المسجل، وذلك خلال ٣٠ يوما من تاريخ اصدار هذا الإعلان.

دولة الإمارات العربية المتحدة
وزارة الاقتصاد
إدارة العلامات التجارية

الثلاثاء ٢٥ يناير ٢٠٢٢ العدد ١٣٤٥١

EAT 179492

التميمي و مشاركوه AL TAMIMI & CO.

نموذج إعلان النشر

تعلن إدارة العلامات التجارية عن تقدم وكيل التسجيل / المالك: التميمي ومشاركوه

طلب لتسجيل بيانات العلامة التجارية:

المودعة بالرقم ٣٦٧٧٥٢:تاريخ: ٢٠٢١/١٢/٢٧

بيانات الأولوية:

الاسم: سلال للغذاء والتكنولوجيا ذ.م.م

وعنوانه: برج الكابيتال ، الطابق ١١ ، شارع الخليج العربي، ص.ب ٤٤٩٩ ، أبوظبي ، الإمارات العربية المتحدة.

صورة العلامة

وذلك لتمييز السلع أو الخدمات الواقعة بالفئة:٤٣

خدمات توفير الأطعمة والمشروبات، الإيواء المؤقت.

وصف العلامة: العلامة عبارة عن كلمة Fresh باللغة الإنجليزية بخط وطريقة مميزة باللون الأبيض محدد باللون الأخضر داخل رسم لورقة شجر باللون الأخضر الفاتح مع ظلالها باللون الأخضر الداكن ثم الأخضر الباهت وعليها من الأعلى رسم لورقة شجر صغيرة باللون الأخضر الداكن بها كلمة سلال باللغة العربية تحتها كلمة Silal باللغة الإنجليزية باللون الأبيض وعلى يسارهم رسم تعبيري لسلة بها نبتة.

فعلى من لديه اعتراض على ذلك أن يتقدم به مكتوبا لإدارة العلامات التجارية في وزارة الإقتصاد أو إرساله بالبريد المسجل، وذلك خلال ٣٠ يوما من تاريخ اصدار هذا الإعلان.

دولة الإمارات العربية المتحدة
وزارة الاقتصاد
إدارة العلامات التجارية

الثلاثاء ٢٥ يناير ٢٠٢٢ العدد ١٣٤٥١

EAT 179493

التميمي و مشاركوه AL TAMIMI & CO.

نموذج إعلان النشر

تعلن إدارة العلامات التجارية عن تقدم وكيل التسجيل / المالك: التميمي ومشاركوه

طلب لتسجيل بيانات العلامة التجارية:

المودعة بالرقم ٣٦٣٥٢٨:تاريخ: ٢٠٢١/١١/٠٢

بيانات الأولوية:

الاسم: تاور ميديا مدل ايست منطقة حرة - ذ.م.م.

وعنوانه: ص.ب. ٥٠٠٧٦٥ ، مدينة دبي للإعلام ، دبي ، الإمارات العربية المتحدة .

صورة العلامة

وذلك لتمييز السلع أو الخدمات الواقعة بالفئة:٣٨

الاتصالات، الإذاعة بالراديو والبث بالتلفزيون، الإتصالات عبر الطرفيات الحاسوبية وشبكات الألياف البصرية والبرقيات والتلفون، نقل الرسائل والصور عبر الحاسوب، معلومات حول الاتصالات، وكالات الأنباء، توفير قنوات إتصال للتسوق عن بعد، توفير توصيلات خاصة عبر شبكة حاسوب دولية، تأجير معدات الاتصال وأنظمة الاتصال اللاسلكي ومعدات البث عبر الأقمار الصناعية، الإجتماعات عن بُعد، خدمات الاتصال اللاسلكي، خدمات البث والإرسال عبر الكبلات والأقمار الصناعية، خدمات الإتصالات عبر الأقمار الصناعية، معلومات عن الاتصالات والاتصالات اللاسلكية، توجيه وربط الاتصالات، إرسال معلومات النصوص المرئية والنصوص عن بعد، خدمات البريد الصوتي، خدمات البث والإرسال المرئي، خدمات الاتصال المرئي، خدمات إرسال الرسائل المرئية، خدمات سلكية، جميع الخدمات التي تتكون بصفة أساسية من بث البرامج الإذاعية والتلفزيونية.

وصف العلامة: العلامة عبارة عن كلمات عيش الآن باللغة العربية بخط وطريقة مميزة.

فعلى من لديه اعتراض على ذلك أن يتقدم به مكتوبا لإدارة العلامات التجارية في وزارة الإقتصاد أو إرساله بالبريد المسجل، وذلك خلال ٣٠ يوما من تاريخ اصدار هذا الإعلان.

دولة الإمارات العربية المتحدة
وزارة الاقتصاد
إدارة العلامات التجارية

الثلاثاء ٢٥ يناير ٢٠٢٢ العدد ١٣٤٥١

EAT 179927

التميمي و مشاركوه AL TAMIMI & CO.

نموذج إعلان النشر

تعلن إدارة العلامات التجارية عن تقدم وكيل التسجيل / المالك: التميمي ومشاركوه

طلب لتسجيل بيانات العلامة التجارية:

المودعة بالرقم ٣٦٣٥٢٣ :تاريخ: ٢٠٢١/١١/٠٢

بيانات الأولوية:

الاسم: تاور ميديا مدل ايست منطقة حرة - ذ.م.م.

وعنوانه: ص.ب. ٥٠٠٧٦٥ ، مدينة دبي للإعلام ، دبي ، الإمارات العربية المتحدة .

صورة العلامة

وذلك لتمييز السلع أو الخدمات الواقعة بالفئة:٩

الأجهزة والأدوات العلمية والملاحية والمساحية وأجهزة وأدوات التصوير الفوتوغرافي والسينمائي والأجهزة والأدوات البصرية وأدوات الوزن والقياس والإشارة والمراقبة (الإشراف) والإنقاذ والتعليم، أجهزة وأدوات لوصل أو فتح أو تحويل أو تكثيف أو تنظيم أو التحكم في الطاقة الكهربائية، أجهزة تسجيل أو إرسال أو نسخ الصوت أو الصور، حاملات بيانات مغناطيسية، أقراص تسجيل، أقراص مدمجة، أقراص فيديوية رقمية وغيرها من وسائط التسجيل الرقمية، آليات للأجهزة التي تعمل بقطع النقد، آلات تسجيل النقد، آلات حاسبة، معدات معالجة البيانات وأجهزة الكمبيوتر، برمجيات كمبيوتر، أجهزة إطفاء الحرائق، أجهزة تسلية معدة للاستخدام مع شاشات عرض أو شاشات مراقبة خارجية، جميع برامج وبرمجيات الكمبيوتر بغض النظر عن وسائط التسجيل أو وسائل النشر، أي، برمجيات مسجلة على وسائط مغناطيسية أو تم تنزيلها من شبكة حاسوب عن بعد، آليات تعمل بالنقد، لأجهزة التلفزيون، أجهزة تشغيل الأقراص المدمجة، أقراص مدمجة)سمعية بصرية(، أقراص مدمجة)لذاكرة القراءة فقط(، برامج ألعاب كمبيوتر، أجهزة للألعاب المعدة للاستخدام مع شاشات عرض أو شاشات مراقبة خارجية، أقراص وبرامج وبرمجيات ألعاب الكمبيوتر، برامج ألعاب الكمبيوتر (برمجيات قابلة للتنزيل)، برامج ألعاب الكمبيوتر مسجلة على أشرطة)برمجيات(، برامج الكمبيوتر للتلفزيون التفاعلي والألعاب و/أو المسابقات التفاعلية، برامج وبرمجيات الألعاب الالكترونية، برامج ألعاب الكمبيوتر متعددة الوسائط التفاعلية، ألعاب الفيديو المبرمجة)برمجيات(، الهواتف المتحركة، أجهزة الاتصالات المتحركة، بطاريات الهواتف المتحركة، طرفيات الاتصالات المتحركة، أطواق للهواتف المتحركة، علب للهواتف المتحركة، نغمات رنين قابلة للتنزيل للهواتف المتحركة، أجهزة للاستعمال غير اليدوي للهواتف المتحركة.

وصف العلامة: العلامة عبارة عن كلمات أخبار الآن باللغة العربية بخط وطريقة مميزة.

فعلى من لديه اعتراض على ذلك أن يتقدم به مكتوبا لإدارة العلامات التجارية في وزارة الإقتصاد أو إرساله بالبريد المسجل، وذلك خلال ٣٠ يوما من تاريخ اصدار هذا الإعلان.

دولة الإمارات العربية المتحدة
وزارة الاقتصاد
إدارة العلامات التجارية

الثلاثاء ٢٥ يناير ٢٠٢٢ العدد ١٣٤٥١

EAT 179926

التميمي و مشاركوه AL TAMIMI & CO.

نموذج إعلان النشر

تعلن إدارة العلامات التجارية عن تقدم وكيل التسجيل / المالك: التميمي ومشاركوه

طلب لتسجيل بيانات العلامة التجارية:

المودعة بالرقم ٣٦٣٥٢١:تاريخ: ٢٠٢١/١١/٠٢

بيانات الأولوية:

الاسم: تاور ميديا مدل ايست منطقة حرة - ذ.م.م.

وعنوانه: ص.ب. ٥٠٠٧٦٥ ، مدينة دبي للإعلام ، دبي ، الإمارات العربية المتحدة .

صورة العلامة

وذلك لتمييز السلع أو الخدمات الواقعة بالفئة:٤١

التعليم والتهذيب، التدريب، الترفيه، الأنشطة الرياضية والثقافية، تنظيم مسابقات الجمال، حجز المقاعد للعروض المسرحية، عروض سينمائية، خدمات التصوير الرقمي، إعادة تسجيل الصوت، معلومات عن الترفيه والتربية والتعليم، إنتاج الأفلام، خدمات العروض بخلاف ما كان منها لغايات الدعاية والإعلان، عرض تمثيليات حية، التصوير بالميكروفلم، تأجير الأفلام السينمائية، توفير تجهيزات دُور السينما، خدمات مراسلي الأنباء، تقديم التقارير المصورة، التصوير الفوتوغرافي، تنظيم حفلات (ترفيه)، إنتاج وإعداد وتقديم برامج الراديو والتلفزيون، إنتاج العروض المسرحية، إنتاج أفلام الفيديو، تأجير أجهزة الراديو والتلفزيون، الترفيه الإذاعي والتلفزيوني والسينمائي، تأجير مسجلات الفيديو بالحافظات الشريطية، خدمات ستديوهات التسجيل، توفير تسهيلات الترفيه، تأجير معدات إرسال واستقبال الصوت، تأجير كاميرات الفيديو الرقمية، تأجير الأفلام السينمائية، تأجير أجهزة الإضاءة للمسارح أو ستوديوهات التلفزيون، تأجيربروجكترات (آلات عرض) وملحقاتها، تأجير مشاهد العرض، تأجير مسجلات الصوت، تأجير كاميرات الفيديو، تأجير أشرطة الفيديو، خدمات كتابة السيناريو والبرامج الإذاعية والتلفزيونية، استديوهات سينمائية، ترجمة الأفلام، نشر وكتابة النصوص بخلاف نصوص الدعاية والإعلان، الإنتاج المسرحي، خدمات وكالات التذاكر (ترفيه)، توقيت المناسبات الرياضية، الترجمة، إعداد أشرطة الفيديو، إنتاج أفلام الفيديو، تسجيل أشرطة الفيديو، تنظيم المباريات (ترفيه)، خدمات موسيقى الرسوم المتحركة الترفيهية، تنظيم الترفيه الموسيقى والمرئي، خدمات الترفيه السمعي، خدمات تقديم عروض سمعية بصرية لغايات الترفيه، الترفيه التفاعلي، تنظيم الأحداث الترفيهية، إعداد البرامج الترفيهية للبث، توفير تسهيلات للترفيه، خدمات الترفيه عبر ألعاب الفيديو والكمبيوتر، خدمات الألعاب المقدمة مباشرة (من شبكة حاسوب) أو من خلال أي شبكة اتصال أخرى، توزيع مسلسلات تلفزيونية للبث من خلال محطات تلفزيونية مستقلة، إخراج برامج الإذاعة والتلفزيون، خدمات برامج الأنباء للراديو أو التلفزيون، توفير المطبوعات الإكترونية الفورية (غير القابلة للتنزيل)، نشر الكتب، نشر الكتب والصحف الالكترونية الفورية، توفير معلومات عن الأنباء، الخدمات التي هدفها الأساسي الترفيه أو التسلية أو الاستجمام، عروض الأعمال الفنية أو الأدبية المرئية للجمهور لغايات ثقافية أو ترفيهية أو تعليمية.

وصف العلامة: العلامة عبارة عن كلمات عيش الآن باللغة العربية بخط وطريقة مميزة.

فعلى من لديه اعتراض على ذلك أن يتقدم به مكتوبا لإدارة العلامات التجارية في وزارة الإقتصاد أو إرساله بالبريد المسجل، وذلك خلال ٣٠ يوما من تاريخ اصدار هذا الإعلان.

دولة الإمارات العربية المتحدة
وزارة الاقتصاد
إدارة العلامات التجارية

الثلاثاء ٢٥ يناير ٢٠٢٢ العدد ١٣٤٥١

EAT 179931

التميمي و مشاركوه AL TAMIMI & CO.

نموذج إعلان النشر

تعلن إدارة العلامات التجارية عن تقدم وكيل التسجيل / المالك: التميمي ومشاركوه

طلب لتسجيل بيانات العلامة التجارية:

المودعة بالرقم ٣٦٣٥٢٩:تاريخ: ٢٠٢١/١١/٠٢

بيانات الأولوية:

الاسم: تاور ميديا مدل ايست منطقة حرة - ذ.م.م.

وعنوانه: ص.ب. ٥٠٠٧٦٥ ، مدينة دبي للإعلام ، دبي ، الإمارات العربية المتحدة .

صورة العلامة

وذلك لتمييز السلع أو الخدمات الواقعة بالفئة:٣٨

الاتصالات، الإذاعة بالراديو والبث بالتلفزيون، الإتصالات عبر الطرفيات الحاسوبية وشبكات الألياف البصرية والبرقيات والتلفون، نقل الرسائل والصور عبر الحاسوب، معلومات حول الاتصالات، وكالات الأنباء، توفير قنوات إتصال للتسوق عن بعد، توفير توصيلات خاصة عبر شبكة حاسوب دولية، تأجير معدات الاتصال وأنظمة الاتصال اللاسلكي ومعدات البث عبر الأقمار الصناعية، الإجتماعات عن بُعد، خدمات الاتصال اللاسلكي، خدمات البث والإرسال عبر الكبلات والأقمار الصناعية، خدمات الإتصالات عبر الأقمار الصناعية، معلومات عن الاتصالات والاتصالات اللاسلكية، توجيه وربط الاتصالات، إرسال معلومات النصوص المرئية والنصوص عن بعد، خدمات البريد الصوتي، خدمات البث والإرسال المرئي، خدمات الاتصال المرئي، خدمات إرسال الرسائل المرئية، خدمات سلكية، جميع الخدمات التي تتكون بصفة أساسية من بث البرامج الإذاعية والتلفزيونية.

وصف العلامة: العلامة عبارة عن كلمات عيش الآن باللغة العربية بخط وطريقة مميزة.

فعلى من لديه اعتراض على ذلك أن يتقدم به مكتوبا لإدارة العلامات التجارية في وزارة الإقتصاد أو إرساله بالبريد المسجل، وذلك خلال ٣٠ يوما من تاريخ اصدار هذا الإعلان.

دولة الإمارات العربية المتحدة
وزارة الاقتصاد
إدارة العلامات التجارية

الثلاثاء ٢٥ يناير ٢٠٢٢ العدد ١٣٤٥١

EAT 179930

التميمي و مشاركوه AL TAMIMI & CO.

نموذج إعلان النشر

تعلن إدارة العلامات التجارية عن تقدم وكيل التسجيل / المالك: التميمي ومشاركوه

طلب لتسجيل بيانات العلامة التجارية:

المودعة بالرقم ٣٦٣٥٢٨:تاريخ: ٢٠٢١/١١/٠٢

بيانات الأولوية:

الاسم: تاور ميديا مدل ايست منطقة حرة - ذ.م.م.

وعنوانه: ص.ب. ٥٠٠٧٦٥ ، مدينة دبي للإعلام ، دبي ، الإمارات العربية المتحدة .

صورة العلامة

وذلك لتمييز السلع أو الخدمات الواقعة بالفئة:٣٥

خدمات الدعاية والإعلان ووكالات الدعاية والإعلان والدعاية والإعلان بالطلب البريدي وتحديث مواد الدعاية والإعلان وتأجير المساحات الإعلانية، إستشارات في إدارة وتنظيم الأعمال، توجيه الأعمال، تفعيل النشاط المكتبي، تقييم الأعمال، تنظيم الإشتراك في الصحف، تنظيم الإشتراك بخدمات الاتصالات للآخرين، المعلومات والأخبار عن الأعمال، التحريات عن الأعمال، إدارة أعمال فناني التمثيل، تجميع المعلومات في قواعد بيانات الكمبيوتر، استشارات الأعمال المهنية، نشر مواد الدعاية والإعلان، تنظيم المعارض لغايات تجارية، الإدارة التجارية لترخيص السلع والخدمات الخاصة بآخرين، أبحاث التسويق، خدمات إقتطاع الأخبار أو المعلومات المهمة في الصحف، الإعلان والدعاية المباشرة، عرض السلع على وسائل الاتصال لغايات بيعها بالتجزئة، نشر نصوص الدعاية والإعلان، الدعاية والإعلان، وكالات الدعاية والإعلان، إعداد أعمدة الدعاية والإعلان، تأجير مواد الدعاية والإعلان، الإعلان بالراديو، الإعلان عبر الراديو، الدعاية والإعلان بالتلفزيون، الدعاية والإعلان عبر التلفزيون، الإستفتاء وإستطلاع الآراء، إدارة وإجراء الاستفتاءات واستطلاعات الآراء العامة.

وصف العلامة: العلامة عبارة عن كلمات عيش الآن باللغة العربية بخط وطريقة مميزة.

فعلى من لديه اعتراض على ذلك أن يتقدم به مكتوبا لإدارة العلامات التجارية في وزارة الإقتصاد أو إرساله بالبريد المسجل، وذلك خلال ٣٠ يوما من تاريخ اصدار هذا الإعلان.

دولة الإمارات العربية المتحدة
وزارة الاقتصاد
إدارة العلامات التجارية

الثلاثاء ٢٥ يناير ٢٠٢٢ العدد ١٣٤٥١

EAT 179928

التميمي و مشاركوه AL TAMIMI & CO.

نموذج إعلان النشر

تعلن إدارة العلامات التجارية عن تقدم وكيل التسجيل / المالك: التميمي ومشاركوه

طلب لتسجيل بيانات العلامة التجارية:

المودعة بالرقم ٣٦٣٥٢٦:تاريخ: ٢٠٢١/١١/٠٢

بيانات الأولوية:

الاسم: تاور ميديا مدل ايست منطقة حرة - ذ.م.م.

وعنوانه: ص.ب. ٥٠٠٧٦٥ ، مدينة دبي للإعلام ، دبي ، الإمارات العربية المتحدة .

صورة العلامة

وذلك لتمييز السلع أو الخدمات الواقعة بالفئة:٣٥

خدمات الدعاية والإعلان ووكالات الدعاية والإعلان والدعاية والإعلان بالطلب البريدي وتحديث مواد الدعاية والإعلان وتأجير المساحات الإعلانية، إستشارات في إدارة وتنظيم الأعمال، توجيه الأعمال، تفعيل النشاط المكتبي، تقييم الأعمال، تنظيم الإشتراك في الصحف، تنظيم الإشتراك بخدمات الاتصالات للآخرين، المعلومات والأخبار عن الأعمال، التحريات عن الأعمال، إدارة أعمال فناني التمثيل، تجميع المعلومات في قواعد بيانات الكمبيوتر، استشارات الأعمال المهنية، نشر مواد الدعاية والإعلان، تنظيم المعارض لغايات تجارية، الإدارة التجارية لترخيص السلع والخدمات الخاصة بآخرين، أبحاث التسويق، خدمات إقتطاع الأخبار أو المعلومات المهمة في الصحف، الإعلان والدعاية المباشرة، عرض السلع على وسائل الاتصال لغايات بيعها بالتجزئة، نشر نصوص الدعاية والإعلان، الدعاية والإعلان، وكالات الدعاية والإعلان، إعداد أعمدة الدعاية والإعلان، تأجير مواد الدعاية والإعلان، الإعلان بالراديو، الإعلان عبر الراديو، الدعاية والإعلان بالتلفزيون، الدعاية والإعلان عبر التلفزيون، الإستفتاء وإستطلاع الآراء، إدارة وإجراء الاستفتاءات واستطلاعات الآراء العامة.

وصف العلامة: العلامة عبارة عن كلمات أخبار الآن باللغة العربية بخط وطريقة مميزة.

فعلى من لديه اعتراض على ذلك أن يتقدم به مكتوبا لإدارة العلامات التجارية في وزارة الإقتصاد أو إرساله بالبريد المسجل، وذلك خلال ٣٠ يوما من تاريخ اصدار هذا الإعلان.

دولة الإمارات العربية المتحدة
وزارة الاقتصاد
إدارة العلامات التجارية

الثلاثاء ٢٥ يناير ٢٠٢٢ العدد ١٣٤٥١

EAT 177319

التميمي و مشاركوه AL TAMIMI & CO.

نموذج إعلان النشر

تعلن إدارة العلامات التجارية عن تقدم وكيل التسجيل / المالك: التميمي ومشاركوه

طلب لتسجيل بيانات العلامة التجارية:

المودعة بالرقم ٣٦٣٧٢٦:تاريخ: ٢٠٢١/١١/٠٤

بيانات الأولوية:

الاسم: ديليفري هيرو اس ئي وعنوانه: أورانينبرجر اس تي آر. ٧٠، برلين ١٠١١٧، ألمانيا.

صورة العلامة

WEGOTWE

وذلك لتمييز السلع أو الخدمات الواقعة بالفئة:٩

تطبيقات برامج كمبيوتر قابلة للتنزيل لمشاركة وتنسيق النقل والتسليم وخدمات ساعي البريد السريع.

وصف العلامة: العلامة عبارة عن كلمة WEGOTWE باللغة الإنجليزية.

فعلى من لديه اعتراض على ذلك أن يتقدم به مكتوبا لإدارة العلامات التجارية في وزارة الإقتصاد أو إرساله بالبريد المسجل، وذلك خلال ٣٠ يوما من تاريخ اصدار هذا الإعلان.

دولة الإمارات العربية المتحدة
وزارة الاقتصاد
إدارة العلامات التجارية

الثلاثاء ٢٥ يناير ٢٠٢٢ العدد ١٣٤٥١

EAT 177320

التميمي و مشاركوه AL TAMIMI & CO.

نموذج إعلان النشر

تعلن إدارة العلامات التجارية عن تقدم وكيل التسجيل / المالك: التميمي ومشاركوه

طلب لتسجيل بيانات الع

الإمارات وألمانيا تبحثان تعزيز الشراكة المرتبطة بطاقة المستقبل

•• أبوظبي- وام:

بحثت حكومتا دولة الإمارات وجمهورية ألمانيا الاتحادية، إطلاق برنامج عمل موسع يستهدف تعزيز الشراكة بالركائز الثلاثة المرتبطة بطاقة المستقبل، والمتمثلة في زيادة إنتاج الطاقة المتجددة، وزيادة كفاءتها وإدارة الطلب عليها، إضافة إلى تمكين تخزين أعلى للطاقة الخضراء، كما يشمل الوقود لقطاعي الطيران والبحرية، إلى جانب شراكتهما الطموحة في قطاع الطاقة بمختلف أشكاله، وذلك في إطار استكمال "إعلان النوايا" للتعاون المشترك الذي وقعه البلدان في بداية عام 2017.

جاء ذلك خلال لقاء افتراضي، ترأسه معالي سهيل بن محمد فرج فارس المزروعي وزير الطاقة والبنية التحتية ممثلاً لحكومة دولة الإمارات، ومعالي الدكتور باتريك غرايتشن، وزير الدولة في الوزارة الاتحادية للشؤون الاقتصادية والعمل المناخي ممثلاً لحكومة ألمانيا، وبحضور سعادة المهندس شريف العلماء، وكيل وزارة الطاقة والبنية التحتية لشؤون الطاقة والبترول و سعادة حفصة عبدالله العلماء سفيرة الدولة لدى جمهورية ألمانيا الاتحادية .

وناقش اللقاء رفيع المستوى، طموحات البلدين إلى مستقبل خالٍ من انبعاثات الكربون، ودور الشراكة في تحقيق هذه الأهداف، ومستهدفات الريادة العالمية للجانبين، والتأكيد على ضرورة تبادل المعرفة والابتكارات التكنولوجية الهادفة إلى تسريع تطور الهيدروجين الاخضر، واعتبار مواءمة اللوائح والشهادات في القطاع بين البلدين أولوية رئيسة قصوى. وتم خلال الاجتماع اعتماد أولويات التعاون والأنشطة التي سيتم تنفيذها في إطار الشراكة خلال عام 2022، وسبل تعزيز الحوار المشترك للسنوات المقبلة، وتأكيد أهمية استغلال الشراكة نحو التحول إلى أنظمة الطاقة منخفضة الكربون.

وأكد معالي سهيل المزروعي على متانة الروابط الاستراتيجية والعلاقات الثنائية التي تجمع بلاده وألمانيا، والتي تتسم بتوسع وقوة كبيرين، نظراً لما تمتلكه الدولتان من طموحات مستقبلية وخطط عمل واعدة، وبيئة استثمارية جاذبة مدعومة برغبة قيادتي البلدين الصديقين بتطوير مستويات التنسيق في مختلف مجالات التنمية المستدامة، وقضايا التغير المناخي والمحافظة على البيئة، مشيراً إلى أن الدولتين يجمعهما تعاون نشط في مجال الطاقة، وقد حققا العديد من قصص النجاح خلال السنوات الماضية، أملا مواصلة التعاون وتوسعته ليشمل قطاعات جديدة منها البنية التحتية والنقل الجوي والبحري.

وأشار معاليه، إلى ضرورة بذل مزيد من الجهد والتعاون المشترك في مشاريع ترشيد استهلاك الطاقة، الأمر الذي يدعم مستهدفات استراتيجية الإمارات الوطنية للطاقة 2050، الهادفة إلى رفع كفاءة الاستهلاك الفردي والمؤسسي بنسبة 40%، ورفع مساهمة الطاقة النظيفة في إجمالي مزيج الطاقة المنتجة في الدولة إلى 50% بحلول عام 2050، إضافة إلى خفض الانبعاثات الكربونية من عملية إنتاج الكهرباء بنسبة 70%. وأضاف هذا سيدعم المبادرة الاستراتيجية للحياد المناخي 2050 حيث كانت دولة الإمارات أول دولة في الشرق الأوسط وشمال أفريقيا تعلن عن هدفها لتحقيق الحياد المناخي.. لافتا إلى أن مبادرة الإمارات للحياد المناخي 2050 تتماشى مع المبادئ العشرة للخمسين الجديدة، كما ستوفر المبادرة فرصاً جديدة للتنمية المستدامة والتقدم الاقتصادي، وترسيخ مكانة الدولة وجهةً مثالية للعيش والعمل وإنشاء المجتمعات المزدهرة.

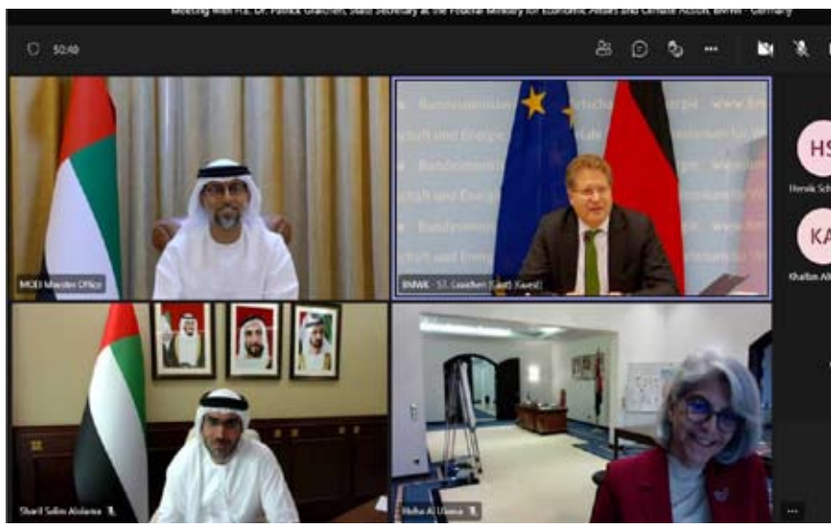

بهدف توفير خدمات دعم متميزة لشركة إيني أبوظبي

مجموعة موانئ أبوظبي تؤسس قاعدة لوجستية لأعمال قطاع النفط والغاز في ميناء مغرق

•• أبوظبي-الفجر:

في إطار التزامها المستمر بدعم الجهود الوطنية الرامية إلى تنمية قطاع الطاقة وتطويره في إمارة أبوظبي، وقعت مجموعة موانئ أبوظبي، المحرك العالمي الرائد للتجارة والخدمات اللوجستية، اتفاقية جديدة مع شركة الطاقة المتكاملة الإيطالية الرائدة عالمياً "إيني أبوظبي"، تنص على تأسيس قاعدة لوجستية بحرية تدعم عمليات الحفر البحرية الخاصة بالشركة في منطقة الظفرة.

وتتخذ هذه القاعدة اللوجستية من ميناء مغرق الرائد مقراً لها، الأمر الذي يتيح للشركة الاستفادة من بنيته التحتية المتطورة وتوظيف موقعه الاستراتيجي بالقرب من أهم منصات النفط والغاز البحرية في المنطقة في خدمة عملياتها.

وإلى جانب حصولها على رصيف مخصص، وساحة لتنظيم العمليات، بالإضافة إلى الموارد البشرية والمعدات اللوجستية اللازمة، فإن شركة "إيني أبوظبي" ستتمكن من استخدام المحطات الميدانية لمعالجة طين وسوائل الحفر. ورحب سيف المزروعي، رئيس قطاع الموانئ، مجموعة موانئ أبوظبي، بانضمام شركة "إيني" إلى مجتمع أعمال القطاع البحري المزدهر في منطقة الظفرة، خصوصاً وأنها تعد أحدى أكبر الشركات العالمية وأكثرها تأثيراً في قطاع الطاقة العالمي وتقود العديد من العمليات البحرية الخاصة بالطاقة حول العالم. وقال: "يوفر هذا التعاون لشركة "إيني" إمكانية العمل بأعلى درجات الكفاءة بالقرب من مرافق الحفر البحرية التابعة لها، إذ يمكنها الاستفادة من أحدث مرافق البنية التحتية الرائدة التي توفرها مجموعة موانئ أبوظبي فضلاً عن الإمكانيات الكبيرة التي يتيحها ميناء مغرق في مجال خدمات الدعم البحري". من جهته قال مبارك المزروعي، مدير إدارة الميناء، منطقة الظفرة، قطاع الموانئ – مجموعة موانئ أبوظبي: "يتمتع ميناء مغرق بتاريخ غني وحافل باعتباره منشأة بحرية رائدة في منطقة الظفرة قادرة على تقديم الدعم إلى مجموعة واسعة من العمليات الخاصة بقطاعات حقول النفط والغاز البحرية، والبضائع العامة والسائبة، والخدمات اللوجستية التجارية". وأضاف: "لقد أصبح ميناء مغرق اليوم قادراً على تلبية الاحتياجات الإقليمية والعالمية لكبرى شركات الطاقة العاملة في منطقة الشرق الأوسط بفضل قدراته المتطورة التي تتيح له خدمة أسواق النفط والغاز في منطقة دول مجلس التعاون الخليجي، وحصوله مؤخراً على تصنيف ميناء دولي".

الدار العقارية تعقد شراكة مع مياه وكهرباء الإمارات لتزويد أصولها بمصادر الطاقة النظيفة

•• أبوظبي-وام:

وقعت شركة الدار العقارية "الدار" اتفاقية مع شركة مياه وكهرباء الإمارات، الرائدة في التنسيق المتكامل لتخطيط وشراء وإمداد المياه والكهرباء في جميع أنحاء الدولة.

وبموجب هذه الاتفاقية، ستزوّد شركة مياه وكهرباء الإمارات جميع الأصول التشغيلية خلال السنوات الخمس القادمة في خطوة تهدف إلى التشجيع على اعتماد حلول الطاقة النظيفة والتوسع في إجراءات عزل الكربون في القطاع العقاري.

وفي الوقت الحالي، تمثل انبعاثات النطاق الثاني الصادرة عن استهلاك الكهرباء أكبر مصدر لانبعاثات الغازات الدفيئة في الأصول العقارية التابعة لشركة الدار، وستعمل هذه الاتفاقية على تقليل تلك الانبعاثات ودعم أنشطة عزل الكربون عبر محفظة الشركة. وستخضع الطاقة النظيفة التي ستزوَّد بها أصول الدار لمعايير شهادات الطاقة النظيفة "الشهادات الدولية للطاقة المتجددة" التي توفرها شركة مياه وكهرباء الإمارات، وهو برنامج مُبتكر أطلقته دائرة الطاقة في أبوظبي لتمكين الشركات في الإمارة من التتبع والتحقق من استهلاك الكهرباء المتجددة أو النظيفة ضمن جهودهم لتحقيق أهداف الاستدامة.

وتُعدّ شركة مياه وكهرباء الإمارات واحدة من الكيانات الرئيسة المعنية بتنفيذ مخطط إصدار هذه الشهادات في أبوظبي، حيث تقوم الشركة بدور المُسجِّل الوحيد ومشغل المزاد لتأسيس سوق أولية لهذه الأداة الجديدة، كما تُقيم مزادات كل 2 أشهر يمكن لأي شركة المشاركة فيها.

وقال جريج فيور، الرئيس التنفيذي للشؤون المالية والاستدامة في الدار العقارية " الآن هو الوقت الأمثل لكي تدرك الشركات الأثر الكبير للأصول العقارية على البيئة. وإذا نظرنا إلى الانبعاثات الصادرة عن العمليات التشغيلية وعمليات مواد البناء، فإن المباني اليوم مسؤولة عن 37% من انبعاثات ثاني أكسيد الكربون في العالم.

ومن الواضح أن المباني المستدامة هي واحدة من أكثر الوسائل فعالية لمواجهة هذا التحدي العالمي، ونحن فخورون باتخاذ هذه الخطوة الهامة مع شركائنا شركة مياه وكهرباء الإمارات".

من جانبه، قال فرانسوا برايس، مدير إدارة الوقود والشؤون التجارية في شركة مياه وكهرباء الإمارات " نحن سعداء بأن قامت شركة رائدة في أبوظبي مثل الدار العقارية بأخذ زمام المبادرة ضمن مساعيها الرامية للوصول إلى الحياد الكربوني من خلال تصديق مصدر الطاقة المستهلكة من الشبكة بشهادة الطاقة النظيفة ، والانضمام إلى كيانات أخرى في قطاعات رئيسية ضمن مجالات الطاقة والصناعة والرعاية الصحية والتجارة التي تتخذ إجراءات إيجابية للحد من انبعاثات الكربون. أخذت الدار خطوات سريعة للمشاركة في البرنامج، لتصبح أول شركة تطوير وإدارة واستثمار عقارية وإحدى أكبر المساهمين فيه".

دبي تسجل ارتفاعا بنسبة 10 % في الطلب على الطاقة خلال 2021

•• دبي -وام:

أعلن معالي سعيد محمد الطاير العضو المنتدب الرئيس التنفيذي لهيئة كهرباء ومياه دبي ارتفاع الطلب على الطاقة في إمارة دبي خلال عام 2021 بنسبة 10 % مقارنة بعام 2020 حيث بلغ الطلب على الطاقة العام الماضي 50،202 جيجاوات ساعة مقارنة مع 45،712 جيجاوات ساعة في عام 2020.

وقال معالي سعيد محمد الطاير انسجاماً مع رؤية وتوجيهات صاحب السمو الشيخ محمد بن راشد آل مكتوم نائب رئيس الدولة رئيس مجلس الوزراء حاكم دبي "رعاه الله" الهادفة إلى تحقيق التنمية الشاملة والمستدامة في إمارة دبي نواصل العمل على زيادة القدرة الانتاجية من الكهرباء والمياه ورفع قدرة وكفاءة شبكات النقل والتوزيع بما يواكب الطلب المتزايد على الكهرباء والمياه والوفاء بالاحتياجات المستقبلية للمتعاملين والمطورين وقطاعات الأعمال مع توفير هامش احتياطي مناسب وذلك بالاعتماد على أحدث التقنيات الذكية والتخطيط العلمي السليم. وأضاف يؤشر الارتفاع في الطلب على الطاقة في دبي إلى التعافي الاقتصادي وعودة مختلف الأنشطة الحيوية حيث نجحت إمارة دبي بشكل استباقي في الاستفادة من تقنيات الثورة الصناعية الرابعة وتطبيق تدابير احترازية قوية لضمان استمرارية الأعمال. وقد أسهمت هذه الرؤية في أن تقدم دبي نموذجاً يحتذى على مستوى العالم في الجاهزية للتعامل مع مختلف التحديات وتحويلها في فرص واعدة.

انطلاق المنتدى العربي للاقتصاد الرقمي في 13 فبراير المقبل

•• دبي -وام:

تحت رعاية معالي أحمد أبو الغيط الأمين العام لجامعة الدول العربية، تنظم الأمانة العامة للجامعة العربية والاتحاد العربي للاقتصاد الرقمي "المنتدى العربي للاقتصاد الرقمي" في معرض "إكسبو 2020" يوم الأحد الموافق 13 فبراير 2022. وتأتي هذه الفعالية ضمن سلسلة المبادرات المعرفية المنبثقة عن "الرؤية العربية للاقتصاد الرقمي" التي تم الإعلان عنها في أبوظبي 2018، وهي مبادرة تهدف لتطوير أسس الاقتصاد الرقمي في المنطقة العربية.

سوق أبوظبي للأوراق المالية يعلن اعتماد أول إطار تنظيمي للشركات المؤسسة لأغراض الاستحواذ والاندماج رسميا في المنطقة

•• أبوظبي-الفجر:

أعلن سوق أبوظبي للأوراق المالية موافقة هيئة الأوراق المالية والسلع رسمياً على اعتماد أول إطار تنظيمي للشركات المؤسسة لأغراض الاستحواذ والاندماج في منطقة الخليج العربي، مما سيمهد الطريق أمام إدراج أسهمها في سوق أبوظبي المالي هذا العام.

وتجدر الإشارة أن هذا الإطار التنظيمي، الأول من نوعه في منطقة دول مجلس التعاون الخليجي، قد عمل على تطوير هذه الأطر التنظيمية كلٌ من سوق أبوظبي للأوراق المالية ودائرة التنمية الاقتصادية أبوظبي، بالتعاون مع أخصائيين قانونيين واستثماريين من أجل صياغة لوائح تنظيمية تُعنى بالشركات المؤسسة لأغراض الاستحواذ والاندماج، استناداً إلى الإطار التنظيمي الأمريكي للشركات المؤسسة لأغراض الاستحواذ والاندماج كمعيار بالإضافة إلى الأطر التنظيمية الدولية ذات الصّلة. وسوف يساهم هذا الإطار التنظيمي في توفير بيئة استثمارية جاذبة للمستثمرين الدوليين وتزويدهم بآفاق أوسع من فرص النمو الفريدة، كما سيتضمن هذا الإطار التنظيمي اللوائح والأحكام المعنية بالرعاة من خارج دولة الإمارات لتمكينهم من التقدم بطلب للحصول على الموافقة على إدراج أسهم شركاتهم ضمن فئة الشركات المؤسسة لأغراض الاستحواذ والاندماج في سوق أبوظبي للأوراق المالية.

هذا وتمتاز اللوائح التنظيمية للشركات المؤسسة لأغراض الاستحواذ والاندماج في دولة الإمارات بحوافز جذابة وبنية أسهم مبتكرة تضمن للرعاة منتهى السلاسة والكفاءة في طرح الشركات الخاصة للاكتتاب العام الأولي. وسيتعين على الرعاة جمع 100 مليون درهم إماراتي كحد أدنى في الاكتتاب العام الأولي، كما ستشمل الوحدات التي يتم بيعها ضمانات تمنح المستثمرين والرعاة الحق في تحويل هذه الوحدات إلى أسهم. ولحماية المستثمرين، يتعين على الشركات المؤسسة لأغراض الاستحواذ والاندماج فور اكتمال الطرح العام الأولي التأكد من إيداع 90% من العائدات ضمن حساب بدون فوائد.

وفي هذه المناسبة قال معالي محمد علي الشرفاء الحمادي، رئيس دائرة التنمية الاقتصادية أبوظبي: "يؤكد إصدار إطار تنظيمي لدعم الاكتتاب العام الأولي للشركات المؤسسة لأغراض الاستحواذ والاندماج التزامنا بتصدر طليعة مشهد الابتكار. وقد أثمرت اللوائح التنظيمية الراسخة المُعتمدة في أبوظبي، إلى جانب بيئة العمل المستقرة والخالية من الضرائب، عن توفير فرص جذابة لرعاة الشركات المؤسسة لأغراض الاستحواذ والاندماج ممن يتطلعون إلى طرح شركاتهم للاكتتاب العام الأولي. ومن خلال توفير بيئة حيوية وداعمة لرؤوس الأموال، ومواصلة تعزيز أواصر الترابط بين المستثمرين والمصدرين، فإننا بذلك نساهم في دفع عجلة النمو وتعزيز تنويع اقتصاد أبوظبي. ولا شك أن تأسيس قطاع خدمات مالية قوية سيجذب مجموعة واسعة من الكوادر المتميّزة والعقول اللامعة كي يباشروا أعمالهم واستثماراتهم ويواصلون حياتهم انطلاقاً من العاصمة الإماراتية".

ومن جانبه، قال هشام خالد توفيق عبد الخالق ملك، رئيس مجلس إدارة سوق أبوظبي للأوراق المالية: "يسرنا أن نؤسس مركزاً إقليمياً للشركات المؤسسة لأغراض الاستحواذ والاندماج في سوق أبوظبي للأوراق المالية، إذ تمنح هذه الشركات المستثمرين ممن ينشدون تنويع محفظاتهم الاستثمارية فرص نمو تحميها بعض أقوى اللوائح على مستوى العالم. ونحن ملتزمون بإصدار هذا الإطار التنظيمي وتهيئة السوق من الناحية التشغيلية لدعم الرعاة في عمليات الادراج والتسويق والاتصال. ويأتي إصدار هذه اللوائح استكمالاً لجهودنا المبذولة لتنفيذ استراتيجيتنا الطموحة 'ADX One' عبر طرح مجموعة جديدة من المنتجات والخدمات الرائدة التي تلبي تطلعات المستثمرين، بما في ذلك البيع على المكشوف المغطّى، وإقراض واقتراض الأوراق المالية، وصناعة السوق، وصناديق الاستثمار المتداولة في البورصة. ونعتزم مواصلة دعم عمليات الإدراج في السوق إلى جانب توفير أدوات استثمارية مبتكرة".

فقدان جواز سفر
فقد المدعو / ريان رمزى مكارم ، لبنان الجنسية - جواز سفره رقم (LR2192898) من يجده عليه الاتصال بتليفون رقم 0504442198

فقدان جواز سفر
فقد المدعو / رمزى عفيف مكارم ، لبنان الجنسية - جواز سفره رقم (RL3544456) من يجده عليه الاتصال بتليفون رقم 0504442198

فقدان جواز سفر
فقد المدعو / نور الحق عمران خان ، باكستان الجنسية جواز سفره رقم (CD6391221) - يرجى ممن يعثر عليه تسليمه بالسفارة الباكستانية او اقرب مركز شرطة بالامارات.

فقدان جواز سفر
فقد المدعو / فرح نوفا بيزون روسيل ، الفلبين الجنسية - جواز سفره رقم (P5353345B) من يجده عليه الاتصال بتليفون رقم 0501648417

فقدان جواز سفر
فقد المدعو/ خالد بدر محمود محمد محمود، مصر الجنسية - جواز سفره رقم (28065644A) من يجده عليه الاتصال بتليفون رقم 0553929245

فقدان جواز سفر
فقد المدعو / عبدالرحيم عزات عبدالرحيم مكى ، فلسطين الجنسية - جواز سفره رقم (5241845 & 3970645) من يجده عليه الاتصال بتليفون رقم 0506210235

فقدان شهادة أسهم
نعلن عن فقدان شهادات أسهم لشركه اتصالات على من يجدها الاتصال على 0505673733 او ارجاعها لاتصالات المبنى الرئيسي
عدد الأسهم 21067
رقم الشهادة ETC 11861

GOVERNMENT OF DUBAI
DUBAI COURTS

70392 **Date 25/ 1/ 2022 Issue No : 13451**

Legal notice of payment
Notice No. 193048/1/2021

Warmer : SALIM RAGAB MUHAMMAD MUHAMMAD - Egyptian.
ID No. 784-1978-9050743-3
Address: Dubai - Bar Dubai - Happiness St- Regal BLg. - 7th floor-office 711 - P.O Box. 95454 Dubai- Tel. 0508555200
Email: salem ragab@gmail.com
place No: 2477286838
Warner: Benyamin Sayed - Afghan nationality - passport No. P02496669 - ID No. 784199239147681
Work address: Dubai- Burj Khalifa area - Dubai mall - Souq Al Bahr- Saaha offices - block C - office w-501B- Legal Group Office - TLG
Tel: 044225831-mob. 0505097371/0504424774
Email: ismailzydan 789@gmail.com - benyamin 537@gmail.com
Subject: notification by publication of warnee/ Benyamin Sayed:
The warner according to this legal notice notifies the warnee legally of payment of an amount of 33.000 AED (thirty three thousand Dirhams) according to decision No. 25/06/2020
Public notary

United Arab Emirates
Ministry of Justice

70392 **Date 25/ 1/ 2022 Issue No : 13451**

Public Notice in Executive Case
issued by Ajman Federal Court - Civil Execution Court -
Don Mineral Water - Ali Ahmed Salem Ahmed Payment Notice
in Case No. AJCEXCICPL2021/0002279 - Execution Order

Defendant :- Don Mineral Water
Address : Emirate of Ajman, Al Jurf, Shop No. (29), Letter (2), King Ali Hussain Muhammad Building, P.O. Box: 20565, Tel: 067485222, Email: info@donwater.com - Ali Ahmed Salem Ahmed
Address: Emirate of Ajman, Al Jurf, Shop No. (29), Letter (2), King Ali Hussain Muhammad Building, P.O. Box: 20565, Tel: 97167485222, Email: info@donwater.com
Whereas, the attached judgment, was issued against you in favor of the Plaintiff/ Emirates National Factory for Plastic Ind LLC in the above mentioned case;
Whereas, the Plaintiff requested the execution of the aforementioned judgment, and paid the applicable fees, and the said judgment stipulates the following:
Total amount including fees and charges: AED 509503.00
Therefore, you are demanded to execute the executive order within 15 days from the date of your notification of this notice, and if you fail to execute the executive order; you shall to attend the session dated ..... at ..... before the court; otherwise, the court will take the compulsory enforcement measures against you under the law.
Judge / Ali Al Mihbali
Ajman Federal Court
Civil Execution Court

United Arab Emirates
Ministry of Justice

70392 **Date 25/ 1/ 2022 Issue No : 13451**

Service by Publication to Defendant
Sharjah Federal Court- Civil Execution Court- Gladwin Jones Nadovilavitil
Payment Notice in Case No. SHCEXCICIVS2021/0004901- Civil

To Complicated Party/ Gladwin Jones Nadovilavitil
Whereas, on..., the attached judgment was rendered against to for the Plaintiff Claimant/ United Motors & Heavy Equipment Co. (L.L.C.)
In the above-mentioned Case.
Whereas the complicated party has submitted a request to execute the said judgment, and paid the fee defined therefor, and whereas the judgment to be executed is rendered as follows:
Grand total including fees and expenses: AED 493382, in addition to legal interest of 5% as of the claim date until full payment is affected.
Therefore, you are required to execute the content of the above-mentioned executive writ within (15) days as of the date of service with this notification.
In case you refrain from the same, the court shall take the legal prescribed compulsory execution procedures against you.
Judge / Moatasem Ahmed Samir Abu Shady
Sharjah Federal Court
Civil Execution Court

United Arab Emirates
Ministry of Justice

70522 **Date 25/ 1/ 2022 Issue No : 13451**

Defendant's notification by publication
Case Management Office of Sharjah Court, the Federal Civil Court of First Instance in Case No. SHCFICIREA2021/0009743 civil (partial)

To the defendant: Kelechi Kennedy Ugwa
Unknown Place of residence : Sharjah Al Azra area Sheikh Salem Bin Sultan Al Qasimi Street, Sharjah Taxi Drivers residence building, mobile No. 0522990516
We inform you that the Claimant / Sharjah Taxi L.L.C in case No. 9743/2021, the Fourth Commercial One-Day Circuit, has filed the above-mentioned lawsuit claiming:- Obligate the defendant to pay an amount of (18877.43 dirhams) Eighteen thousand eight hundred seventy-seven dirhams and forty-three fils, and the interest at 12% from the date of the judicial claim until the date of full payment, and to pay charges and expenses and attorney fees.
Therefore, you must appear before the Case Management Office No. (7) at the Federal Court of First Instance in person or through an authorized agent, in order to answer the case and submit what you have of data, on Thursday 27/01/2022, in order to consider the case whose numbers are mentioned in your capacity as a defendant. In the event that you fail to attend or do not send an agent on your behalf, the legal procedures will be completed in your absence
Judicial Services Office
Fatima Yaquob AlRamsi

الفجر
28

مصرف عجمان يمنح «أراد» تمويلا بقيمة 152 مليون درهم

•• الشارقة-وام:

وقعت شركة "أراد" للتطوير العقاري إتفاقية مع مصرف عجمان يقوم المصرف بموجبها بتمويل 152 مليون درهم لمشروعين رئيسيين في مجتمع الجادة المتنامي والذي يمثل بدوره أكبر مشروع متعدد الاستعمالات في تاريخ الشارقة ويشمل التمويل مبلغ 37 مليون درهم لتشييد مجمع للفلل و115 مليون درهم لبناء المرحلة الثانية والأخيرة من مدرسة سابيس الدولية – الجادة.

وقال أحمد الخشيبي الرئيس التنفيذي لشركة "أراد".. " أتاح لنا سجلنا المميز من حيث المبيعات وعمليات التسليم بناء علاقات قوية ومستدامة مع عدد من الشركاء البارزين في قطاع التمويل وإننا مسرورون بشراكتنا مع مصرف عجمان والتي سنتمكن من خلالها من تسليم مجموعة استثنائية من الفلل العصرية ضمن مجتمع متكامل ومدرسة ذات مستوى عالمي ستمثل بدورها إضافة قيمة إلى المؤسسات التعليمية المرموقة في إمارة الشارقة".

من جانبه قال محمد أميري الرئيس التنفيذي لمصرف عجمان " يسعدنا أن نقدم دعمنا لشركة أراد والتي تعد واحدة من أهم شركات التطوير العقاري في المنطقة ومن أكثرها تقدما وتطورا إذ أنها تركز في نطاق أعمالها على إنشاء مجتمعات سكنية عصرية ومتكاملة وانطلاقا من الأهمية الكبيرة التي تشكلها عملية الحصول على التمويل لضمان سير عملية التطوير والنمو في كافة المجالات فإن سياستنا في مصرف عجمان تهدف إلى دعم رؤية دولة الإمارات العربية المتحدة الرامية إلى تسهيل أعمال الشركات بجميع فئاتها وأحجامها والتركيز على استقطابها للقيام بأعمال تجارية في الدولة".

وأضاف أن تسهيلات التمويل تشكل جانبا أساسيا من سبل هذا الدعم ومن خلال اتباعنا لنهج قوي وملتزم بالتنمية وحريصون على أن نكون جزءا فاعلا في عملية التطوير الاستراتيجي لدولة لإمارات في جميع القطاعات من خلال ضمان حصول الشركات على الدعم المالي الذي تحتاجه حيث تهدف حلول التمويل الديناميكية لدينا إلى توجيه الشركات لتحقيق الإستقرار على المدى الطويل من خلال تعزيز قدرتها المالية وإتاحة فرص جديدة أمامها الأمر الذي من شأنه تحفيز نمو الاقتصاد المحلي.

وتسهم الإتفاقية الجديدة بين مصرف عجمان و"أراد" بدفع عجلة الإنشاءات في مجتمع الجادة المتكامل مشروع أراد الثاني والذي يسهم عند اكتماله بتغيير المشهد العمراني في إمارة الشارقة حيث يضم بين جنباته باقة واسعة من المرافق السكنية والترفيهية والتجارية والفندقية والتعليمية على مساحة تزيد عن 24 مليون قدم مربع في منطقة موليح بقلب المدينة وسيتم استخدام مبلغ التمويل بشكل أساسي لإتمام الأعمال الإنشائية بمدرسة سابيس الدولية – الجادة وبطاقة استيعابية إجمالية تبلغ 4,000 طالب وطالبة حيث ستصبح إحدى أكبر المدارس في الشارقة عند افتتاح مرحلتها الأخيرة استعدادا للعام الأكاديمي الجديد

بحضور عمر سلطان العلماء ومشاركة الشريك المؤسس لشركة آبل

مقر المبرمجين يستعرض قصص النجاح والتجارب العالمية الرائدة لإلهام المبرمجين وأصحاب المواهب

•• دبي – وام:

استضاف مقر المبرمجين أحد مشاريع "البرنامج الوطني للمبرمجين"، بحضور معالي عمر بن سلطان العلماء وزير دولة للذكاء الاصطناعي والاقتصاد الرقمي وتطبيقات العمل عن بعد ، ستيف وزنياك المهندس والمبرمج والشريك المؤسس لشركة "آبل"، في جلسة تفاعلية ضمن "مقر الإلهام" شارك فيها عدد من الطلاب والمبرمجين والمهتمين بالابتكار والتكنولوجيا والرقمنة، استعرض فيها وزنياك تجربته الملهمة وأبرز محطات مسيرته في عالم التكنولوجيا.

ويهدف مقر المبرمجين إلى إعداد جيل من الشباب المبرمجين والمبتكرين من خلال تمكين المواهب وتطوير خبراتها وبناء قدراتها في أهم المجالات المستقبلية، وتوفير بيئة حاضنة ومحفزة لأصحاب المهارات البرمجية، ليبدعوا في تنفيذ وتصميم المستقبل عبر توظيف البرمجة في إيجاد حلول مبتكرة للتحديات المستقبلية واستكشاف فرص جديدة تقوم على الرقمنة والتكنولوجيا الحديثة والاستثمار في المهارات والعقول الإبداعية للوصول إلى اقتصاد معرفي تنافسي يسهم في ترسيخ مكانة دولة الإمارات مركزاً عالمياً للبرمجة والمبرمجين وبيئة حاضنة للمشاريع والأفكار الخلاقة.

واستعرض ستيف وزنياك الشريك المؤسس لشركة "آبل" وصاحب فكرة إطلاق أول حاسوب شخصي من "آبل" وخبير تطبيقات الذكاء الاصطناعي، تجربته في عالم البرمجة أمام طلبة من مدرسة الإبداع العلمي والمهتمين بالتكنولوجيا والبرمجيات في "مقر الإلهام" الذي يركز على استضافة نخبة من الرؤساء التنفيذيين لشركات رقمية مليارية ضمن جلسات تفاعلية لتسليط الضوء على قصص نجاحهم تجربته الرائدة والملهمة.

وأشاد وزنياك بمشاريع ومبادرات البرنامج الوطني للمبرمجين والتي كان آخرها إطلاق مقر المبرمجين وما يضم من مبادرات التي منها "مقر الإلهام" الذي يعتبر منصة لاستعراض التجارب الإبداعية لرواد التكنولوجيا والبرمجيات وتحفيز المبدعين والمبرمجين للارتقاء بقدراتهم وخبراتهم، ودعا الشركات إلى دعم طاقات الشباب وتشجيعهم على الابتكارات، وتبني أفكارهم وتوجيههم بالبحث عن الأفضل للوصول إلى الأهداف المتوقعة.

وسلط ستيف وزنياك الضوء على تجربته الملهمة وكيف انبثقت فكرة ابتكار بحجم حاسوب «أبل» من مرآب سيارات، والبدايات التي جمعته مع ستيف جوبز الذي أصبح رئيس شركة "آبل"، حيث كان لدى الرجلين اهتمامات تكنولوجية مختلفة، خاصة وزنياك الذي كان منشغلاً بفكرة تصنيع حاسوب بسيط وسهل الاستخدام وأقل كلفة، حيث تمكنا من الحصول على بعض التمويل لفكرتهما، وذهبا إلى شركة اتصالات قامت بتعيين شخصين للعمل معهما، في الوقت الذي كان ستيف يدير أعماله ويعمل في التكنولوجيا بجد واجتهاد وبوتيرة عالية من غرفة نومه في المرآب.

كما تطرق إلى مشروعه الذي تم رفضه 5 مرات من العديد من الشركات رغم إشادة المهندسين به، في حين أنه ظل مصمّماً ومقتنعاً به، ما حول الطموح إلى إنجاز بإنشاء شركة "آبل" العملاقة، وتناول بدايات تأسيس شركة "آبل" مع جمع البيانات وتحويلها الى برمجيات بسيطة يسهل استخدامها، مشيرا إلى أنه كان يعد البرامج عن طريق هذه البرمجيات البسيطة، ومن ثم انتقل بها لمستوى حل المشكلات التي تواجه الحواسيب العادية وتطويرها.

ودعا الشباب من المبرمجين والمبتكرين إلى بناء قدراتهم في مجالات البرمجة والاستفادة من البنية التحتية الرقمية التي تمتلكها دولة الإمارات في تطوير مهاراتهم البرمجية وابتكار حلول للتحديات تقوم على الرقمنة والتقنيات الحديثة واستكشاف فرص جديدة تسهم في بناء اقتصاد رقمي مستقبلي يتناسب مع متطلبات أسواق العمل ويعزز مسيرة التنمية والتطوير وصناعة مستقبل أكثر إشراقاً للأجيال القادمة.

الجدير بالذكر، أن حكومة دولة الإمارات أطلقت مقر المبرمجين، تجسيداً لتوجيهات صاحب السمو الشيخ محمد بن راشد آل مكتوم نائب رئيس الدولة رئيس مجلس الوزراء حاكم دبي "رعاه الله" ، في مشروع تحولي يعيد صياغة وتعزيز مفهوم مجتمعات البرمجة على المستويين الوطني والعالمي، بهدف بناء وتأهيل جيل جديد من المبرمجين، وتعزيز قدراتهم ومهاراتهم في مجالات البرمجة والتكنولوجيا، وتمكينهم بالأدوات والخبرات اللازمة وتوفير أفضل الفرص لتصميم حلول مبتكرة لتحديات محلية وعالمية، بما يرسخ ريادة الإمارات وموقعها مركزاً عالمياً للمبرمجين والاقتصاد الرقمي.

الاتحادية للضرائب تدعو للاستفادة من قرار تمديد فترة السماح لإعادة تحديد الغرامات لمخالفة التشريعات الضريبية إلى 31 ديسمبر

•• أبوظبي-وام:

دعت الهيئة الاتحادية للضرائب للاستفادة من قرار مجلس الوزراء بتمديد فترة السماح لإعادة تحديد الغرامات الإدارية لمخالفة التشريعات الضريبية حتى 31 ديسمبر المقبل لتساوي 30% من إجمالي الغرامات الإدارية غير المسددة قبل الثامن والعشرين من شهر يونيو الماضي، عند استيفاء الشروط التي حددها القرار.

وأكدت الهيئة أن القرار وفَّر فرصة للاستفادة من هذه التسهيلات التي جاءت في إطار توجيهات القيادة الرشيدة بتخفيف الأعباء عن قطاعات الأعمال وتقديم المزيد من الدعم لتعزيز مساهمتها في دفع عجلة نمو الاقتصاد الوطني، وتوفير بيئة تشريعية ضريبية مشجعة على الامتثال الذاتي.

وأوضحت أنه بموجب قرار مجلس الوزراء بشأن إعادة تحديد الغرامات الإدارية التي تُفرض على مُخالفة القوانين الضريبية في الدولة فإنه في حال عدم استيفاء المسجل للضريبة لشرط سداد كامل الضريبة المستحقة الدفع عليه بحد أقصى في 31 ديسمبر 2021، وشرط سداد 30% من إجمالي الغرامات الإدارية غير المسددة التي فُرضت عليه قبل 28 يونيو 2021، بحد أقصى في 31 ديسمبر 2021، فيمكنه أن يستوفي الشَّرطين بحد أقصى في 31 ديسمبر 2022.

وبموجب القرار الجديد لمجلس الوزراء تقوم الهيئة الاتحادية للضرائب بتحديد الإجراءات لتطبيق الأحكام المتعلقة بإعادة تحديد الغرامات الإدارية التي تُفرض على مُخالفة القوانين الضريبية في الدولة، مع مراعاة أن يتم إعادة تحديد الغرامات الإدارية المفروضة على المسجل بحد أقصى خلال 30 يوم عمل من التواريخ المحددة بالقرار بحسب تاريخ استيفاء الشروط.

وأشارت الهيئة إلى أنه بموجب القرار الذي دخل حيز التنفيذ في الأول من شهر يناير الحالي فإنه يمكن للمسجلين الذين لم يستطيعوا استيفاء الشروط حتى 31 ديسمبر 2021، الاستفادة من إعادة تحديد الغرامات الإدارية لتساوي 30% من إجمالي الغرامات غير المسددة باستيفاء الثلاثة شروط حتى 31 ديسمبر 2022؛ أي في حال كانت الغرامة الإدارية قد فُرضت على المُسجَّل بموجب قرار مجلس الوزراء رقم 40 لسنة 2017 قبل 28 يونيو 2021 ولم يتم سدادها بالكامل قبل ذلك التاريخ، وقام المُسجَّل بسداد كامل الضريبة المستحقة الدفع عليه، بحد أقصى في 31 ديسمبر2022، أي أن لا تكون عليه أية مستحقات ضريبية بنهاية 2022، وقام بسداد 30% من إجمالي الغرامات الإدارية المستحقة الدفع غير المُسدَّدة حتى 28 يونيو 2021، بحد أقصى في 31 ديسمبر 2022.

وتواصل الهيئة الاتحادية للضرائب عمليات مراجعة وتدقيق بيانات سجلات المُسجَّلين للضريبة الذين قاموا باستيفاء الشروط القانونية للاستفادة من آلية إعادة تحديد الغرامات الإدارية التي تم فرضها وفقاً لقرار مجلس الوزراء رقم 40 لسنة 2017 وقبل تاريخ 28 يونيو 2021 لتساوي 30% من إجمالي الغرامات المستحقة الدفع غير المسددة حتى 28 يونيو الماضي.

وأوضحت الهيئة أن القيم الفعلية الناتجة عن إعادة تحديد الغرامات الإدارية انعكست بالفعل على حسابات العديد من المُسجَّلين المؤهَّلين الذين تم التأكد من استيفائهم للشروط المحددة وفقاً لقرار مجلس الوزراء رقم 49 لسنة 2021 بتعديل بعض أحكام قرار المجلس بشأن الغرامات الإدارية التي تُفرض على مُخالفة القوانين الضريبية في الدولة - الذي دخل حيز التنفيذ اعتباراً من 28 يونيو الماضي، حيث ظهرت لهم القيم الجديدة التي تمت إعادة تحديدها على حساباتهم في بوابة الخدمات الإلكترونية للهيئة، كما تم إبلاغهم برسائل إلكترونية باستكمال عملية إعادة التحديد.

وأشارت الهيئة إلى أن عمليات مراجعة بيانات سجلات بعض المسجلين مازالت مستمرة لتحديد المؤهَّلين للاستفادة من إعادة تحديد الغرامات الإدارية، حيث ستنعكس القيم الفعلية الناتجة عن إعادة التحديد على حساب كل مُسجَّل مؤهَّل ومستوفٍ الشروط بعد الانتهاء من عملية المراجعة في حال تم التأكد من أن المُسجَّل استوفى الشروط المحددة في قرار مجلس الوزراء رقم 49 لسنة 2021. ودعت الهيئة المُسجَّلين الذين استلموا إشعارات لإمداد الهيئة ببيانات داعمة إلى الإسراع بتقديم المعلومات المطلوبة دون تأخير، ليتمكن فريق العمل المختص بالهيئة من استكمال إجراءات مراجعة سجلاتهم وتنفيذ إعادة تحديد الغرامات الإدارية على حسابات المؤهلين.

أراضي دبي توقع مذكرات تفاهم مع 3 شركات لتزويد السوق العقاري بالحلول

•• دبي-وام:

وقعت دائرة الأراضي والأملاك في دبي مذكرة تفاهم مع ثلاث شركات متخصصة في توفير الحلول العقارية الذكية والمتطورة وهي "بيوت" و"DXBinteract.com" و"بروبرتي فايندر".

ويأتي ذلك بهدف تزويد السوق العقاري في الإمارة بأفضل الحلول الذكية التي تعتمد على البيانات والتقارير التفاعلية التي تسهم في تعزيز توجهات التحول الرقمي التي يشهدها قطاع دبي العقاري إلى جانب دعم رؤية الدائرة في جعل الإمارة الوجهة العقارية عالمياً في الابتكار والثقة والسعادة وذلك توافقا مع مسؤوليتها المباشرة في ترسيخ قيم الشفافية في المعلومات والأنظمة والبيانات والإجراءات العقارية.

وستسهم البيانات والتقارير التفاعلية في توفير صورة أوضح وأشمل للمستثمرين الراغبين في معرفة معلومات السوق العقاري بطريقة تحليلية صحيحة بشكل يساعد في اتخاذهم القرار الصائب سواء كان في عملية الشراء أو البيع أو الاستثمار بما يجعل الإمارة واحدة من أكثر أسواق العقارات شفافية على مستوى العالم ..بالإضافة إلى توفير فرص مثلى لحماية معلومات المستهلك من خلال تطوير حلول مهمة لتحديات العصر الراهن.

وستعمل مختلف الجهات التي تم إبرام الشراكة معها بالتعاون مع "أراضي دبي" على توفير بيانات نوعية وخاصة وتفاعلية لأسعار العقارات بحسب المنطقة وحسب البناء العقاري؛ مثل معرفة أسعار البيع والشراء في المنطقة والبيانات المتغيرة التي تجري في السوق العقاري أثناء تغير الأسعار وخلافه تبعاً للمرحلة التي يمر بها. وقال سعادة سلطان بطي بن مجرن مدير عام دائرة الأراضي والاملاك بدبي: "تلتزم أراضي دبي التزاماً راسخاً تجاه سوق دبي العقاري يقضي بتعزيز شفافيته وتوفير أنجع الحلول العقارية الذكية والمتطورة الأمر الذي يسهم في رفع مستوى الثقة لدى المستثمرين والمتعاملين على حدّ سواء ..ويعتبر ذلك هدفاً استراتيجياً ضمن رحلتنا الرامية إلى توطيد المكانة التي باتت تتمتع بها الإمارة على صعيد سوق العقارات العالمي إلى جانب المساهمة في بناء أفضل اقتصاد على مستوى العالم بما يتماشى مع مبادئ وثيقة الخمسين التي أعلنت عنها القيادة الرشيدة مؤخراً والتي تستهدف الخمسين عاماً المقبلة". من جانبها أكدت ماجدة علي راشد المديرة التنفيذية لقطاع تشجيع وإدارة الاستثمار العقاري في دائرة الأراضي والأملاك بدبي سعى الدائرة لتطوير الدائم والمستمر للخدمات التي تقدمها بما يحقق مصلحة المستثمرين المحليين والأجانب على حد سواء ..مشيرة إلى أنه من خلال مذكرات التفاهم سيتم اتاحة بيئة عقارية آمنة وبيانات دقيقة وموثوقة للمتعاملين بما يسهم في تمكينهم من رؤية التغيرات الجارية في السوق العقاري حسب الخريطة ومتابعة تغيرات الأسعار بشكل فوري وهو الأمر الذي من شأنه أن يدعم توجهات الدائرة المستقبلية ورؤيتها الاستراتيجية عبر تقديم الخدمات العقارية بحرفية تامة وشفافية في المعلومات والأنظمة والبيانات والاجراءات.

وأعرب حيدر علي خان الرئيس التنفيذي لشركة "بيوت" و"دوبيزل" عن سعادته بهذه الشراكة مع دائرة الأراضي والأملاك في دبي لدعم الخطط الاستراتيجية كخطة دبي الحضرية 2040 الرامية نحو تعزيز القطاع العقاري في الإمارة ..لافتا إلى أن هذه الخطوة تأتي تجسيداً للجهود التعاونية التي تبذلها مؤسسات القطاعين الحكومي والخاص والهادفة نحو دفع عجلة النمو وخلق بيئة اقتصادية تنافسية.

من جهته أوضح فراس المسدي الرئيس التنفيذي لشركة "أوراتك" أن هذه الشراكة ستوفر البيئة التفاعلية في سوق دبي العقاري من خلال موقع "DXBinteract.com" الذي يساهم في توفير كل البيانات الخاصة التفاعلية لأسعار العقارات بحسب المنطقة وحسب البناء العقاري مثل معرفة أسعار البيع والشراء في المنطقة والبيانات المتغيرة التي تجري في السوق العقاري أثناء تغير الأسعار وخلافه تبعاً للمرحلة التي يمر بها كالأسواق مثل أسواق الأسهم والبورصات وحركتها.

بدوره قال مايكل لحياني المؤسس والرئيس التنفيذي لـ "بروبرتي فايندر": "تشترك بروبرتي فايندر ودائرة الأراضي والأملاك في دبي في نفس الرؤية من خلال تعزيز وتمكين جاذبية وتفوق سوق العقارات في الإمارة.. ومن خلال عملياتنا الواسعة في منطقة الشرق الأوسط وشمال إفريقيا نتمتع بإمكانية الوصول إلى أكبر مجموعة من البيانات الخاصة بالأسعار المطلوبة وعدد من المقاييس والمؤشرات الأخرى التي تتعلق بالصورة الأشمل للقطاع العقاري". وتواصل دائرة الأراضي والأملاك في دبي التزامها بتقديم بيئة عقارية عالمية مبتكرة ومستدامة تجعل دبي أسعد مدينة وذلك من خلال توفير خدمات ذكية ليصل إليها المستثمر في أي وقت ومن أي مكان في العالم وتوظف الدائرة كافة الموارد المالية والبشرية والمهنية للوصول الى أهدافها الاستراتيجية والحفاظ على حقوق المستثمرين وكافة الأطراف العقارية.

971 مليون درهم تصرفات عقارات دبي أمس

•• دبي-وام:

بلغت التصرفات العقارية في دائرة الأراضي والأملاك بدبي أمس أكثر من 971 مليون درهم وشهدت الدائرة تسجيل 330 مبايعة بقيمة 673.49 مليون درهم منها 32 مبايعة للأراضي بقيمة 86.9 مليون درهم و298 مبايعة للشقق والفلل بقيمة 586.59 مليون درهم. وجاءت أهم مبايعات الأراضي بقيمة 7 ملايين درهم في منطقة البرشاء جنوب الثالثة تليها مبايعة بقيمة 5 ملايين درهم في منطقة الحبية الخامسة تليها مبايعة بقيمة 5 ملايين درهم في منطقة الحبية الخامسة. وتصدرت منطقة الحبية الخامسة المناطق من حيث عدد المبايعات إذ سجلت 23 مبايعة بقيمة 61 مليون درهم وتلتها منطقة الحبية الثالثة بتسجيلها مبايعتين بقيمة 3 ملايين درهم وثالثة في اليفره 2 بتسجيلها مبايعتين بقيمة مليونين درهم. وفيما يتعلق بأهم مبايعات الشقق والفلل جاءت مبايعة بقيمة 31 مليون درهم بمنطقة الخليج التجارى كأهم المبايعات تلتها مبايعة بقيمة 24 مليون درهم في منطقة نخلة جميرا وأخيرا مبايعة بقيمة 8 ملايين درهم في منطقة مرسى دبي. وتصدرت منطقة الخليج التجاري المناطق من حيث عدد مبايعات الشقق والفلل إذ سجلت 38 مبايعة بقيمة 99 مليون درهم وتلتها منطقة وادي الصفا 5 بتسجيلها 30 مبايعة بقيمة 50 مليون درهم وثالثة في الخيران الأولى بتسجيلها 24 مبايعة بقيمة 60 مليون درهم.

United Arab Emirates
Ministry of Justice

الفجر

70535 Date 25/ 1/ 2022 Issue No : 13451

Notification by Publication for a defendant
At Case management Office -
Sharjah Federal Court-Federal Civil Court of first instance
In the case number SHCFICIREA2021/0007984 Partial (Civil)

To the defendant: the defendant number 2: Williamsons Advertising & Kyle Adrei Travel Leisure Tourism Services.
Unknown Residence: Ras Al Khaima
This to notify you that the plaintiff Khawla Majid Saeed Ibrahim Alshamsi - Emirati national has filled the above mentioned case and requesting the following:
• Bind the defendants to return back AED 8000.
• Bind the defendants to pay the fees, the expenses and attorney fees.
• Notify the defendant with the hearing and the claim list.
Therefore, you are assigned to be present at the hearing on 25/01/2022 in front of Case management Office Federal Sharjah Court-Federal Civil Court of first instance-office number (office of case manager) In person or through a legal attorney, and submit a plea for the suit attached with all documents within maximum ten days from the publication date and this for the consideration of the suit that is mentioned above - as a defendant.
Judicial Services Office
Hamid Abdullah Alsaeedi

United Arab Emirates
Ministry of Justice

الفجر

70535 Date 25/ 1/ 2022 Issue No : 13451

Notification by Publication for a defendant
At Case management Office
Sharjah Federal Court-Federal Civil Court of first instance
In the case number SHCFICIREA2021/0007984 Partial (Civil)

To the defendant: Lulette Gracec Kalunsaleg
Unknown Residence: Abu Dhabi (based on investigation paper)
This to notify you that the plaintiff Khawla Majid Saeed Ibrahim Alshamsi - Emirati national has filled the above mentioned case and requesting the following:
• Bind the defendants to return back AED 8000.
• Bind the defendants to pay the fees, the expenses and attorney fees.
• Notify the defendant with the hearing and the claim list.
Therefore, you are assigned to be present at the hearing on 25/01/2022 in front of Case management Office Federal Sharjah Court-Federal Civil Court of first instance-office number (office of case manager) In person or through a legal attorney, and submit a plea for the suit attached with all documents within maximum ten days from the publication date and this for the consideration of the suit that is mentioned above - as a defendant.
Judicial Services Office
Hamid Abdullah Alsaeedi

الإمارات تقود مبادرة رائدة لتبني ثقافة التوازن بين الجنسين وزيادة تمثيل المرأة في المناصب القيادية بمؤسسات القطاع الخاص الوطنية والعالمية

شمسة صالح: الوثيقة مبادرة نوعية وأهدافها تتجاوز النطاق المحلي إلى المستويين الإقليمي والعالمي

دبي القابضة: التوازن وتكافؤ الفرص بين الجنسين مكون رئيسي للنسيج المجتمعي في الإمارات - يونيليفر: عدد النساء في الأدوار الإدارية بالشركة يقدر بـ 43.4 % عام 2021

•• دبي – وام:

أكد مسؤولو 18 شركة وطنية وعالمية عملاقة مقرها الإمارات على البدء بتنفيذ مبادئ بروتوكول طوعي لتبني ثقافة التوازن بين الجنسين وزيادة تمثيل المرأة في المناصب القيادية بمؤسسات القطاع الخاص الوطنية والعالمية معلنين عن حزمة مبادرات وبرامج لترجمة هذه الوثيقة إلى واقع ملموس في بيئة عمل داعمة للنوع الاجتماعي داخل الدولة وفي البلدان التي تعمل بها وذلك بتعاون وثيق مع اللجنة الوطنية لأهداف التنمية المستدامة والمجلس الاستشاري للقطاع الخاص بشأن أهداف التنمية المستدامة.

وأعربت هذه الشركات – التي تعمل في مجالات متنوعة في الدولة – عن اعتزازها بتوقيع الوثيقة الطوعية الهادفة إلى تسريع التوازن بين الجنسين ورفع نسبة تمثيل المرأة في المناصب القيادية إلى 30% بحلول عام 2025 التي جاءت تأكيداً منها على التزامها بتسريع الهدف الخامس من أهداف التنمية المستدامة المتعلق بالتوازن بين الجنسين وتمكين جميع النساء والفتيات واصفة اياه بالمبادرة الرائدة على مستوى القطاع الخاص حول العالم.

وأعرب المسؤولون عن فخرهم واعتزازهم بأن تكون شركاتهم جزءاً من رؤية وتوجهات القيادة الرشيدة لتعزيز تنافسية الإمارت عالمياً ودعمها لأهداف مجلس الإمارات للتوازن بين الجنسين بشأن تقليص الفجوة بين الجنسين بكافة قطاعات الدولة.. مؤكدةً حرصها على تعزيز شراكتها مع المجلس خلال الفترة المقبلة لتحقيق هذا الهدف لما له من انعكاسات إيجابية على الاقتصاد الوطني والاستدامة المجتمعية وعلى أداء هذه الشركات نفسها.

- شركاء في المسؤولية وجزء من النجاح.

في هذا التقرير الذي ننشره في جزءين نتناول أهمية "الوثيقة" ورؤية هذه المؤسسات الوطنية والعالمية للمردود الاقتصادي والاجتماعي للتوازن بين الجنسين ومبادراتها لتعزيز بيئة العمل الداعمة للنوع الاجتماعي وآليات تطبيق مرتكزات التقرير على أرض الواقع.

وقالت سعادة شمسة صالح الأمين العام لمجلس الإمارات للتوازن بين الجنسين إن الإعلان عن هذه المبادرة العالمية يأتي استكمالا لمسيرة الجهود الكبيرة التي يبذلها مجلس الإمارات للتوازن بين الجنسين برئاسة حرم سمو الشيخ منصور بن زايد آل نهيان نائب رئيس مجلس الوزراء وزير شؤون الرئاسة سمو الشيخة منال بنت محمد بن راشد آل مكتوم لتعزيز التوازن بين الجنسين بكافة قطاعات الدولة وبناء شركات استراتيجية على المستويين المحلي والعالمي فقد أطلق خلال السنوات الماضية العديد من المبادرات لتسريع تحقيق الهدف الخامس من أهداف التنمية المستدامة والتي يعكسها المركز المتقدم للإمارات عالمياً بمؤشرات التنافسية العالمية وتصدرها دول المنطقة في مجال التوازن بين الجنسين.

ووصفت الوثيقة بالخطوة النوعية في مجال التوازن بين الجنسين بالدولة لأنها مبادرة طوعية من القطاع الخاص لتعزيز التوازن بين الجنسين في مؤسساته بما يواكب الإنجازات المتحققة على المستوى الحكومي متوقعةً انضمام الكثير من الشركات إلى التعهد في الفترة المقبلة.

وأوضحت أن التعهد يتضمن 4 ركائز رئيسية تتضمن المساواة في الأجور والتوظيف والترقية على أساس المساواة بين الجنسين بما في ذلك المناصب القيادية العليا دمج منظور التوازن بين الجنسين في السياسات والبرامج الحاكمة للعمل بالشركات وأخيراً التحلي بالشفافية.

وذكرت أن هذا التعهد خطوة نوعية جديدة تعزز مكانة الدولة عالمياً حيث أن أهدافه برفع نسبة تمثيل المرأة في المناصب القيادية تتجاوز النطاق المحلي إلى المستويين الإقليمي والعالمي.

من جهته أكد إبراهيم الزعبي الرئيس التنفيذي للاستدامة في شركة ماجد الفطيم القابضة إحدى الشركات الموقعة على التعهد التزام الشركة بسلسلة من المبادرات التي تركز على النهوض المهني بالمواهب الوطنية أبرزها خطة لتوظيف 3 آلاف مواطن ومواطنة يسعون إلى بناء حياتهم المهنية في القطاع الخاص خلال السنوات الخمس المقبلة كما تسعى إلى تمثيل المرأة بنسبة 30% في مجلس الإدارة والأدوار العليا والمتوسطة.

من جانبها قالت هدى بوحميد الرئيس التنفيذي للتسويق في دبي القابضة إن تعزيز التوازن وتكافؤ الفرص بين الجنسين هو مكون رئيسي للنسيج المجتمعي في الإمارات.. مشيرة إلى وضع البرامج التدريبية المختلفة وطرح الجوائز التقديرية في الشركة مما أسفر عن إحراز تقدّماً ملحوظاً على مستوى تغيير وتطوير العديد من السياسات المتعلقة بالتوظيف والترقيات والمزايا بمختلف القطاعات أعمالنا عبر المجموعة التي تشمل 10 قطاعات ويعمل بها أكثر من 20 ألف موظّف وموظفة.

بدوره أعرب لؤي الشرفاء الرئيس والمدير التنفيذي في جنرال موتورز الشرق الأوسط وأفريقيا عن اعتزاز الشركة بالتوقيع على هذا التعهد .. قائلا :

" هدفنا في جنرال موتورز هو أن نصبح الشركة الأكثر شمولاً في العالم من خلال الريادة بشفافية ومساءلة فضلاً عن ثقافة داخلية قوية وممارسات مكان العمل العادلة بين الجنسين. في المستقبل" ..

مشيراً إلى أن المرأة تشغل حالياً 31 % من المناصب القيادية في مكاتب الشركة.

أما أوليفيا بلنجهام النائب الأول لرئيس شركة ماستركارد للإستراتيجية لشرق أوروبا والشرق الأوسط وأفريقيا فقالت إن العالم المتكافئ هو عالم أكثر شمولاً..

منوهة بأن التوازن بين الجنسين يعد أحد الركائز الأساسية لماستركارد حيث تسعى الشركة لإطلاق الاقتصاد النسائي وتمكين رائدات الأعمال.

من ناحيته أكد باتريك هيجينز مدير الموارد بمجموعة مارس التجارية في منطقة الشرق الأوسط وأفريقيا : " نحن في مارس التجارية فخورون جدًا بالشراكة مع مجلس التوازن بين الجنسين. وهدفنا هو الوصول إلى نسبة 60/40 بحلول عام 2025 عبر جميع مستويات مؤسستنا وخاصة على المستوى القيادي".

من جهته قال أحمد خشن رئيس شركة شنايدر إلكتريك بمنطقة الخليج إن التوازن بين الجنسين يمثل أولوية قصوى للشركة محليًا وعالميًا.. وأنها تفخر بالطريقة التي تراعي بها ثقافة شاملة يتم من خلالها تمكين كل من النساء.

بدوره أكد سانجيف ككار نائب الرئيس التنفيذي لشركة يونيليفر لمنطقة الشرق الأوسط وروسيا وأوكرانيا وبيلاروسيا وتركيا أن ضمان تنوع القوى العاملة هو أولوية قصوى في الشركة مما أدى إلى زيادة عدد النساء في الأدوار الإدارية في الإمارات من 21.8 % في 2014 إلى 43.4 % في2021.. لافتا إلى أن مساواة المرأة أكبر انفتاح للتنمية الاجتماعية والاقتصادي.

من ناحيته أشار رشيد فرجاتي العضو المنتدب في شركة يو بي اس لمنطقة الشرق الأوسط وشبه القارة الهندية وآسيا الوسطى إلى الدعم القوي الذي تقدمه الشركة لدخول رائدات الأعمال إلى ساحة التجارة العالمية من خلال برنامج النساء المصدرات.. معرباً عن اعتزاز /يو بي اس/ بتوقيع هذا التعهد.

وأكد مسؤولو الشركات الوطنية والعالمية رغبتهم في أن يكونوا شركاء في تحقيق مزيد من التقدم بهذا الملف الهام وحرصهم على مواكبة الإنجازات المتحققة في التوازن بين الجنسين على مستوى الجهات الحكومية في الإمارات التي ساهمت في تحقيق نقلة نوعية في الترتيب العالمي لدولة الإمارات وتصدرها دول المنطقة بمؤشرات التنافسية العالمية والتقارير المتخصصة حيث قفزت إلى المركز الثامن عشر عالمياً واحتلت المركز الأول عربياً في تقرير المساواة بين الجنسين 2020 الصادر عن برنامج الأمم المتحدة الإنمائي كما حصدت المركز الأول على مستوى الشرق الأوسط وشمال إفريقيا في تقرير "المرأة وأنشطة الأعمال والقانون 2021" الصادر عن البنك الدولي والمركز الأول عربياً في تقرير الفجوة بين الجنسين الصادر عن المنتدى الاقتصادي العالمي 2021 وحققت المركز الأول عالمياً في 9 مؤشرات تنافسية مرتبطة بمدى التقدم في تحقيق الهدف الخامس من أهداف التنمية المستدامة المعني بالتوازن بين الجنسين خلال 2021.

خلال استقبال وفد من القنصلية السورية في دبي

غرفة الشارقة تستعرض مع سوريا الفرص الاستثمارية المتاحة وتعزيز التبادل التجاري

•• الشارقة-الفجر:

بحثت غرفة تجارة وصناعة الشارقة العلاقات التجارية والاقتصادية الثنائية مع وفد من قنصلية الجمهورية العربية السورية في دبي، إلى جانب زيادة التبادل التجاري واستعراض أبرز الفرص الاستثمارية المتاحة بما يدعم التعاون الاقتصادي ويعزز الشراكة بين رجال أعمال الطرفين.

جاء ذلك خلال اللقاء الذي انعقد مؤخرا في مقر الغرفة، بين سعادة عبد الله سلطان العويس رئيس مجلس إدارة غرفة تجارة وصناعة الشارقة، وسعادة كنان زهر الدين القنصل العام للجمهورية العربية السورية في دبي والوفد المرافق له، بحضور سعادة محمد أحمد أمين العوضي مدير عام غرفة الشارقة، وعبد العزيز شطاف مساعد المدير العام لقطاع الاتصال والأعمال وعدد من المسؤولين بالغرفة.

شراكات استثمارية

ورحب سعادة عبد الله سلطان العويس بالوفد الزائر، مؤكدا أن اللقاء سيوفر فرصة لإقامة شراكات استثمارية بين مؤسسات وشركات القطاع الخاص في البلدين الشقيقين، مشيرا إلى أهمية تعزيز الجهود المشتركة بين الشارقة وسوريا لزيادة حجم التبادل التجاري من خلال الاستثمارات وإقامة المشروعات والاستفادة من الفرص المتوفرة وخاصة في قطاعات التطوير العمراني والسياحة والصناعة والزراعة وغيرها، مشددا على حرص الغرفة لتنويع شراكاتها مع كل الدول لاسيما العربية الشقيقة على كل المستويات الصناعية والتجارية، انسجاما مع رؤية القيادة الرشيدة بأهمية تعزيز علاقات الشارقة الاقتصادية مع الأشقاء العرب، مؤكدا استعداد الغرفة لتقديم كل سبل الدعم والتسهيلات لرجال الأعمال السوريين الراغبين بالاستثمار في الشارقة للاستفادة من المزايا الفريدة والبيئة الاقتصادية المثالية التي توفرها الإمارة.

متانة العلاقات

من جانبه أكد سعادة كنان زهر الدين، على متانة العلاقات السورية الإماراتية وحرص بلاده على توسيع التعاون الاقتصادي مع إمارة الشارقة، وتطوير الشراكات الاستثمارية بين القطاع الخاص في البلدين في مختلف القطاعات الحيوية، معربا عن أمله بأن تساهم هذه الزيارة في تحقيق معدلات أعلى من الشراكة بما يلبي تطلعات البلدين الشقيقين وإمكاناتهما الاقتصادية، والاستفادة من الفرص الجديدة لإقامة المشاريع في المجالات كافة، مشيرا إلى أن التجارة البينية بين الإمارات وسوريا سجلت حراكا ملحوظا خلال الفترة الماضية، متوقعا نمو تدفق الاستثمارات إلى الأسواق السورية في ظل تحسن الأوضاع.

تفاهم بين اتحاد الغرف وغرفة التجارة والمشاريع والصناعة في مالطا

•• ابوظبي–وام:

وقع اتحاد غرف التجارة والصناعة بدولة الإمارات مذكرة تفاهم مع غرفة التجارة والمشاريع والصناعة بجمهورية مالطا، بهدف تشجيع وتوسيع التعاون الاقتصادي والتجاري والصناعي، وتفعيل علاقات أصحاب الأعمال والشركات التجارية والصناعية في كل من دولة الإمارات ومالطا، وذلك وفقاً للقوانين السارية في كلا البلدين.

وقع الاتفاقية سعادة عبدالله محمد المزروعي، رئيس اتحاد غرف التجارة والصناعة بالدولة وسعادة ماريسا زويرب، رئيسة غرفة التجارة والمشاريع والصناعة بجمهورية مالطا، وذلك بحضور معالي الدكتور ثاني بن أحمد الزيودي، وزير دولة للتجارة الخارجية، وسعادة ماريا كاميليري كاليجا، سفيرة جمهورية مالطا لدى الدولة، وسعادة حميد محمد بن سالم، الأمين العام لاتحاد الغرف الإماراتية.

وأكد سعادة عبدالله محمد المزروعي، أن مذكرة التفاهم تأتي في إطار الجهود التي يبذلها اتحاد غرف الإمارات، لتعميق التعاون بين القطاع الخاص الإماراتي ونظرائه في الدول الأخرى، مبدياً تطلعه الى أن تسهم هذه المذكرة في الوصول إلى آفاق رحبة من التعاون التجاري والاستثماري المشترك. وأشار المزروعي إلى أن اتحاد غرف الإمارات سيواصل العمل على تعميق اتصالاته مع غرفة التجارة والمشاريع والصناعة بجمهورية مالطا، وتنسيق العمل المشترك من أجل تبادل الزيارات والمعلومات حول الفعاليات الاقتصادية والأنشطة التجارية التي المتاحة في كلا البلدين.

GOVERNMENT OF DUBAI
DUBAI COURTS

70392 **Date 25/ 1/ 2022 Issue No : 13451**

Dubai first instance courts
Notification by Publication of payment
In execution No.1929/2021/208- civil execution

Considered at : sixth execution circuit No. 227
Execution subject: Execution of the judgment rendered in Case No. 2021/5100/544 Muscat court - Sultanate of Oman, paying the executive amount of (1.171.233 AED) including charges and expenses.
plaintiff: Marwan Mohieldin Al-Zaim
Address: Kifah Al Zaabi Advocates and Legal Consultants- UAE Corniche Albuhaira -Almajaz 3- Al Ferdan center next to Al Buhaira police station - office 203
Represented by: Kifah Muhammad Nasser Muhammad Al-Shahsi Al-Zaabi.
To be announced : 1- Muhammad Karim Karima: the defendant
Notification Subject: The above-mentioned executive lawsuit has been brought against you, and you are obligated to pay the executed amount, which is (1171233) dirhams, to the plaintiff or the court treasury.
Accordingly, the court will initiate executive procedures against you in the event of non-compliance with the aforementioned decision within 15 days from the date of publishing this announcement.
Prepared by : Iman Abdullah Al-Manouche

GOVERNMENT OF DUBAI
DUBAI COURTS

70530 **Date 25/ 1/ 2022 Issue No : 13451**

Dubai Court of First Instance
Notification by Publication
In the execution No. : 211/2021/1327-real estate execution

Considered at : 4th execution department No:186
Subject of execution : executing the judgment issued in the case No. 68/2020-partial real estate, by paying the amount executed amounted to (AED 194400), including the fees and expenses.
Execution Applicant : Real Estate Investment Public Est.
Address: Emirate of Dubai - Airport St - Port Saeed area-Business Point Building- Mezzanine- Office No. 9 -Tel: 0504643947- Email : Execution1@omalc.ae - Makkani : 3244594826
Notifiee:1- Isa Ebrahim Isa Alkaabi, his capacity: Defendant
Subject of Notification :has filed the above mentioned execution case against you by obliging you to pay the amount executed amounting to (AED 194400) to the execution applicant or court's treasury.
Accordingly, the court will proceed the execution procedures against you if you failed to be abided by the said judgment within 15 days from the date of publishing this notification.
Prepared by/Aisha Rashid Mohammed Al Dhanhani

GOVERNMENT OF DUBAI
DUBAI COURTS

70530 **Date 25/ 1/ 2022 Issue No : 13451**

Dubai Court of First Instance
Notification by Publication
In the execution No. :211/2021/1339-real estate execution

Considered at :4th execution department No:186
Subject of execution : executing the judgment issued in the case No: 635/2020 -partial real estate, by paying the amount executed amounted to (AED 154358), including the fees and expenses.
Execution Applicant : Ajman Real Estate Corporation (Real Estate).
Address : Emirate of Dubai- Airport St- Port Saeed area- Business Point Building – Mezzanine- Office No. 9-Tel: 0504643947- Email : Execution1@omalc.ae - Makkani: 3244594826
Notifiee: 1- Mohammed Haider M Aljarash, his capacity: Defendant
Subject of Notification : has filed the above mentioned execution case against you by obliging you to pay the amount executed amounting to (AED 154358) to the execution applicant or court's treasury.
Accordingly, the court will proceed the execution procedures against you if you failed to be abided by the said judgment within 15 days from the date of publishing this notification.
Prepared by/Iman Abdullah Al-Manhoushi

Government of Ras Al Khaimah
Courts Department

70392 **Date 25/ 1/ 2022 Issue No : 13451**

NOTARIZED NOTICE BY PUBLICATION
NO 856/ 2022

Notifying party: Dubai Islamic bank (PJSC)
Respondent: T V S PASSENGERS TRANPORT BY RENTED BUSES (OF UNKNOWN DOMICILE)
Subject: Legal notification of the need to pay the payment of 49542.95 AED
Where the respondent contracted with the warner with the intention of financing the warning the amount of the below vehicle details in favor of the respondent, And since the respondent default to pay the installments of the vehicle in favor of the warner until an amount of 49542.95 AED remained in their possession, for Murabaha the vehicle that was issued
and since the warner has repeatedly demanded the respondent to be quick to pay the amount in his debt, but the respondent didn't provide any action

Car Model	Car Color	Car Brand	Code	Plate Emirates	Plate NO
2014	White	NISSAN ALTEMA	K	DUBAI	60556

Therefore, we first warn you to pay 49542.95 AED within a maximum of one week from the date of advertising, other than we will have to complete the legal procedures against you to collect our rights in accordance with the law, also the disbursement of the amount deposited in the reservation file NO: 2931/2018 order on RAK Court Petition with your obligation to pay expenses and lawyer fees.
The warner: AHMED MOHAMED ABDELNABY

دولة الإمارات العربية المتحدة
وزارة الاقتصاد
إدارة العلامات التجارية

الثلاثاء ٢٥ يناير ٢٠٢٢ العدد ١٣٤٥١

EAT 180832

التميمي و مشاركوه
AL TAMIMI & CO.

نموذج إعلان النشر

تعلن إدارة العلامات التجارية عن تقدم وكيل التسجيل / المالك: التميمي ومشاركوه

طلب لتسجيل بيانات العلامة التجارية:

المودعة بالرقم ٣٦٤٧٢٨:تاريخ: ٢٠٢١/١١/٠٩

بيانات الأولوية:

الاسم: سيلانيكار.كوم (م.م.ح)

وعنوانه: ص.ب ١٢٠١٢٣ ، الشارقة ، الإمارات العربية المتحدة.

صورة العلامة

KAYISHHA
كيّشـــها

وذلك لتمييز السلع أو الخدمات الواقعة بالفئة:٩

الأجهزة والأدوات العلمية والملاحية والمساحية وأجهزة وأدوات التصوير الفوتوغرافي والسينمائي والأجهزة والأدوات البصرية وأدوات الوزن والقياس والإشارة والمراقبة (الإشراف) والإنقاذ والتعليم، أجهزة وأدوات لوصل أو فتح أو تحويل أو تكثيف أو تنظيم أو التحكم في الطاقة الكهربائية، أجهزة تسجيل أو إرسال أو نسخ الصوت أو الصور، حاملات بيانات مغناطيسية، أقراص تسجيل، أقراص مدمجة، أقراص فيديوية رقمية وغيرها من وسائط التسجيل الرقمية، آليات للأجهزة التي تعمل بقطع النقد، آلات تسجيل النقد، آلات حاسبة، معدات معالجة البيانات، أجهزة الكمبيوتر، برامج كمبيوتر، أجهزة إطفاء الحرائق، وجميع المنتجات الواردة في هذه الفئة.

وصف العلامة: العلامة عبارة عن كلمة KAYISHHA باللغة الإنجليزية تحتها كلمة كيّشها باللغة العربية.

فعلى من لديه اعتراض على ذلك أن يتقدم به مكتوبا لإدارة العلامات التجارية في وزارة الإقتصاد أو إرساله بالبريد المسجل، وذلك خلال ٣٠ يوما من تاريخ اصدار هذا الإعلان.

دولة الإمارات العربية المتحدة
وزارة الاقتصاد
إدارة العلامات التجارية

الثلاثاء ٢٥ يناير ٢٠٢٢ العدد ١٣٤٥١

EAT 180794

التميمي و مشاركوه
AL TAMIMI & CO.

نموذج إعلان النشر

تعلن إدارة العلامات التجارية عن تقدم وكيل التسجيل / المالك: التميمي ومشاركوه

طلب لتسجيل بيانات العلامة التجارية:

المودعة بالرقم ٣٦٤٠٢٠:تاريخ: ٢٠٢١/١١/٠٩

بيانات الأولوية:

الاسم: سيلانيكار.كوم (م.م.ح)

وعنوانه: ص.ب ١٢٠١٢٣ ، الشارقة ، الإمارات العربية المتحدة.

صورة العلامة

CARVANAA

وذلك لتمييز السلع أو الخدمات الواقعة بالفئة:٤٢

إنشاء المباني، الإصلاح، خدمات التركيب أو التجميع، وجميع الخدمات الواردة في هذه الفئة.

وصف العلامة: العلامة عبارة عن كلمة CARVANAA باللغة الإنجليزية.

فعلى من لديه اعتراض على ذلك أن يتقدم به مكتوبا لإدارة العلامات التجارية في وزارة الإقتصاد أو إرساله بالبريد المسجل، وذلك خلال ٣٠ يوما من تاريخ اصدار هذا الإعلان.

دولة الإمارات العربية المتحدة
وزارة الاقتصاد
إدارة العلامات التجارية

الثلاثاء ٢٥ يناير ٢٠٢٢ العدد ١٣٤٥١

EAT 180793

التميمي و مشاركوه
AL TAMIMI & CO.

نموذج إعلان النشر

تعلن إدارة العلامات التجارية عن تقدم وكيل التسجيل / المالك: التميمي ومشاركوه

طلب لتسجيل بيانات العلامة التجارية:

المودعة بالرقم ٣٦٤٠١٦:تاريخ: ٢٠٢١/١١/٠٩

بيانات الأولوية:

الاسم: سيلانيكار.كوم (م.م.ح)

وعنوانه: ص.ب ١٢٠١٢٣ ، الشارقة ، الإمارات العربية المتحدة.

صورة العلامة

CARVANAA

وذلك لتمييز السلع أو الخدمات الواقعة بالفئة:٣٥

خدمات الدعاية والإعلان، إدارة الأعمال، توجيه الأعمال، تفعيل النشاط المكتبي، وجميع الخدمات الواردة في هذه الفئة.

وصف العلامة: العلامة عبارة عن كلمة CARVANAA باللغة الإنجليزية.

فعلى من لديه اعتراض على ذلك أن يتقدم به مكتوبا لإدارة العلامات التجارية في وزارة الإقتصاد أو إرساله بالبريد المسجل، وذلك خلال ٣٠ يوما من تاريخ اصدار هذا الإعلان.

دولة الإمارات العربية المتحدة
وزارة الاقتصاد
إدارة العلامات التجارية

الثلاثاء ٢٥ يناير ٢٠٢٢ العدد ١٣٤٥١

EAT 179932

التميمي و مشاركوه
AL TAMIMI & CO.

نموذج إعلان النشر

تعلن إدارة العلامات التجارية عن تقدم وكيل التسجيل / المالك: التميمي ومشاركوه

طلب لتسجيل بيانات العلامة التجارية:

المودعة بالرقم ٣٦٣٥٣١:تاريخ: ٢٠٢١/١١/٠٢

بيانات الأولوية:

الاسم: تاور ميديا مدل ايست منطقة حرة - ذ.م.م.

وعنوانه: ص.ب. ٥٠٠٧٦٥ ، مدينة دبي للإعلام ، دبي ، الإمارات العربية المتحدة .

صورة العلامة

وذلك لتمييز السلع أو الخدمات الواقعة بالفئة:٤١

التعليم والتهذيب، التدريب، الترفيه، الأنشطة الرياضية والثقافية، تنظيم مسابقات الجمال، حجز المقاعد للعروض المسرحية، عروض سينمائية، خدمات التصوير الرقمي، إعادة تسجيل الصوت، معلومات عن الترفيه والتربية والتعليم، إنتاج الأفلام، خدمات العروض بخلاف ما كان منها لغايات الدعاية والإعلان، عرض تمثيليات حية، التصوير بالميكروفلم، تأجير الأفلام السينمائية، توفير تجهيزات دُور السينما، خدمات مراسلي الأنباء، تقديم التقارير المصورة، التصوير الفوتوغرافي، تنظيم حفلات (ترفيه)، إنتاج وإعداد وتقديم برامج الراديو والتلفزيون، إنتاج العروض المسرحية، إنتاج أفلام الفيديو، تأجير أجهزة الراديو والتلفزيون، الترفيه الإذاعي والتلفزيوني والسينمائي، تأجير مسجلات الفيديو بالحافظات الشريطية، خدمات ستديوهات التسجيل، توفير تسهيلات الترفيه، تأجير معدات إرسال واستقبال الصوت، تأجير كاميرات الفيديو الرقمية، تأجير الأفلام السينمائية، تأجير أجهزة الإضاءة للمسارح أو ستوديوهات التلفزيون، تأجيربروجكترات (آلات عرض) وملحقاتها، تأجير مشاهد العرض، تأجير مسجلات الصوت، تأجير كاميرات الفيديو، تأجير أشرطة الفيديو، خدمات كتابة السيناريو والبرامج الإذاعية والتلفزيونية، استديوهات سينمائية، ترجمة الأفلام، نشر وكتابة النصوص بخلاف نصوص الدعاية والإعلان، الإنتاج المسرحي، خدمات وكالات التذاكر (ترفيه)، توقيت المناسبات الرياضية، الترجمة، إعداد أشرطة الفيديو، إنتاج أفلام الفيديو، تسجيل أشرطة الفيديو، تنظيم المباريات (ترفيه)، خدمات موسيقى الرسوم المتحركة الترفيهية، تنظيم الترفيه الموسيقي والمرئي، خدمات الترفيه السمعي، خدمات تقديم عروض سمعية بصرية لغايات الترفيه، الترفيه التفاعلي، تنظيم الأحداث الترفيهية، إعداد البرامج الترفيهية للبث، توفير تسهيلات للترفيه، خدمات الترفيه عبر ألعاب الفيديو والكمبيوتر، خدمات الألعاب المقدمة مباشرة (من شبكة حاسوب) أو من خلال أي شبكة اتصال أخرى، توزيع مسلسلات تلفزيونية للبث من خلال محطات تلفزيونية مستقلة، إخراج برامج الإذاعة والتلفزيون، خدمات برامج الأنباء للراديو أو التلفزيون، توفير المطبوعات الإلكترونية الفورية (غير القابلة للتنزيل)، نشر الكتب، نشر الكتب والصحف الالكترونية الفورية، توفير معلومات عن الأنباء، الخدمات التي هدفها الأساسي الترفيه أو التسلية أو الاستجمام، عروض الأعمال الفنية أو الأدبية المرئية للجمهور لغايات ثقافية أو ترفيهية أو تعليمية.

وصف العلامة: العلامة عبارة عن كلمات الآن باللغة العربية بخط وطريقة مميزة.

فعلى من لديه اعتراض على ذلك أن يتقدم به مكتوبا لإدارة العلامات التجارية في وزارة الإقتصاد أو إرساله بالبريد المسجل، وذلك خلال ٣٠ يوما من تاريخ اصدار هذا الإعلان.

دولة الإمارات العربية المتحدة
وزارة الاقتصاد
إدارة العلامات التجارية

الثلاثاء ٢٥ يناير ٢٠٢٢ العدد ١٣٤٥١

EAT 180836

التميمي و مشاركوه
AL TAMIMI & CO.

نموذج إعلان النشر

تعلن إدارة العلامات التجارية عن تقدم وكيل التسجيل / المالك: التميمي ومشاركوه

طلب لتسجيل بيانات العلامة التجارية:

المودعة بالرقم ٣٦٤٧٥٤:تاريخ: ٢٠٢١/١١/٠٩

بيانات الأولوية:

الاسم: سيلانيكار.كوم (م.م.ح)

وعنوانه: ص.ب ١٢٠١٢٣ ، الشارقة ، الإمارات العربية المتحدة.

صورة العلامة

kayishha

وذلك لتمييز السلع أو الخدمات الواقعة بالفئة:٩

الأجهزة والأدوات العلمية والملاحية والمساحية وأجهزة وأدوات التصوير الفوتوغرافي والسينمائي والأجهزة والأدوات البصرية وأدوات الوزن والقياس والإشارة والمراقبة (الإشراف) والإنقاذ والتعليم، أجهزة وأدوات لوصل أو فتح أو تحويل أو تكثيف أو تنظيم أو التحكم في الطاقة الكهربائية، أجهزة تسجيل أو إرسال أو نسخ الصوت أو الصور، حاملات بيانات مغناطيسية، أقراص تسجيل، أقراص مدمجة، أقراص فيديوية رقمية وغيرها من وسائط التسجيل الرقمية، آليات للأجهزة التي تعمل بقطع النقد، آلات تسجيل النقد، آلات حاسبة، معدات معالجة البيانات، أجهزة الكمبيوتر، برامج كمبيوتر، أجهزة إطفاء الحرائق، وجميع المنتجات الواردة في هذه الفئة.

وصف العلامة: العلامة عبارة عن كلمة Kayishha باللغة الإنجليزية وعلى يسارها رسم تعبيري لشكل سيارة والعلامة بأكملها داخل مستطيل أصفر اللون.

فعلى من لديه اعتراض على ذلك أن يتقدم به مكتوبا لإدارة العلامات التجارية في وزارة الإقتصاد أو إرساله بالبريد المسجل، وذلك خلال ٣٠ يوما من تاريخ اصدار هذا الإعلان.

دولة الإمارات العربية المتحدة
وزارة الاقتصاد
إدارة العلامات التجارية

الثلاثاء ٢٥ يناير ٢٠٢٢ العدد ١٣٤٥١

EAT 180835

التميمي و مشاركوه
AL TAMIMI & CO.

نموذج إعلان النشر

تعلن إدارة العلامات التجارية عن تقدم وكيل التسجيل / المالك: التميمي ومشاركوه

طلب لتسجيل بيانات العلامة التجارية:

المودعة بالرقم ٣٦٤٧٣٦:تاريخ: ٢٠٢١/١١/٠٩

بيانات الأولوية:

الاسم: سيلانيكار.كوم (م.م.ح)

وعنوانه: ص.ب ١٢٠١٢٣ ، الشارقة ، الإمارات العربية المتحدة.

صورة العلامة

كيّشـها

وذلك لتمييز السلع أو الخدمات الواقعة بالفئة:٤٢

الخدمات العلمية والتقنية وخدمات البحث والتصميم المتعلقة بها، خدمات التحاليل والأبحاث الصناعية، خدمات تصميم وتطوير عتاد وبرامج الكمبيوتر، وجميع الخدمات الواردة في هذه الفئة.

وصف العلامة: العلامة عبارة عن كلمة كيّشها باللغة العربية على يمينها رسم تعبيري لشكل سيارة والعلامة بأكملها داخل مستطيل أصفر اللون.

فعلى من لديه اعتراض على ذلك أن يتقدم به مكتوبا لإدارة العلامات التجارية في وزارة الإقتصاد أو إرساله بالبريد المسجل، وذلك خلال ٣٠ يوما من تاريخ اصدار هذا الإعلان.

دولة الإمارات العربية المتحدة
وزارة الاقتصاد
إدارة العلامات التجارية

الثلاثاء ٢٥ يناير ٢٠٢٢ العدد ١٣٤٥١

EAT 180834

التميمي و مشاركوه
AL TAMIMI & CO.

نموذج إعلان النشر

تعلن إدارة العلامات التجارية عن تقدم وكيل التسجيل / المالك: التميمي ومشاركوه

طلب لتسجيل بيانات العلامة التجارية:

المودعة بالرقم ٣٦٤٧٣٣:تاريخ: ٢٠٢١/١١/٠٩

بيانات الأولوية:

الاسم: سيلانيكار.كوم (م.م.ح)

وعنوانه: ص.ب ١٢٠١٢٣ ، الشارقة ، الإمارات العربية المتحدة.

صورة العلامة

كيّشـها

وذلك لتمييز السلع أو الخدمات الواقعة بالفئة:٩

الأجهزة والأدوات العلمية والملاحية والمساحية وأجهزة وأدوات التصوير الفوتوغرافي والسينمائي والأجهزة والأدوات البصرية وأدوات الوزن والقياس والإشارة والمراقبة (الإشراف) والإنقاذ والتعليم، أجهزة وأدوات لوصل أو فتح أو تحويل أو تكثيف أو تنظيم أو التحكم في الطاقة الكهربائية، أجهزة تسجيل أو إرسال أو نسخ الصوت أو الصور، حاملات بيانات مغناطيسية، أقراص تسجيل، أقراص مدمجة، أقراص فيديوية رقمية وغيرها من وسائط التسجيل الرقمية، آليات للأجهزة التي تعمل بقطع النقد، آلات تسجيل النقد، آلات حاسبة، معدات معالجة البيانات، أجهزة الكمبيوتر، برامج كمبيوتر، أجهزة إطفاء الحرائق، وجميع المنتجات الواردة في هذه الفئة.

وصف العلامة: العلامة عبارة عن كلمة كيّشها باللغة العربية على يمينها رسم تعبيري لشكل سيارة والعلامة بأكملها داخل مستطيل أصفر اللون.

فعلى من لديه اعتراض على ذلك أن يتقدم به مكتوبا لإدارة العلامات التجارية في وزارة الإقتصاد أو إرساله بالبريد المسجل، وذلك خلال ٣٠ يوما من تاريخ اصدار هذا الإعلان.

دولة الإمارات العربية المتحدة
وزارة الاقتصاد
إدارة العلامات التجارية

الثلاثاء ٢٥ يناير ٢٠٢٢ العدد ١٣٤٥١

EAT 180833

التميمي و مشاركوه
AL TAMIMI & CO.

نموذج إعلان النشر

تعلن إدارة العلامات التجارية عن تقدم وكيل التسجيل / المالك: التميمي ومشاركوه

طلب لتسجيل بيانات العلامة التجارية:

المودعة بالرقم ٣٦٤٧٣٠:تاريخ: ٢٠٢١/١١/٠٩

بيانات الأولوية:

الاسم: سيلانيكار.كوم (م.م.ح)

وعنوانه: ص.ب ١٢٠١٢٣ ، الشارقة ، الإمارات العربية المتحدة.

صورة العلامة

KAYISHHA
كيّشـــها

وذلك لتمييز السلع أو الخدمات الواقعة بالفئة:٤٢

الخدمات العلمية والتقنية وخدمات البحث والتصميم المتعلقة بها، خدمات التحاليل والأبحاث الصناعية، خدمات تصميم وتطوير عتاد وبرامج الكمبيوتر، وجميع الخدمات الواردة في هذه الفئة.

وصف العلامة: العلامة عبارة عن كلمة KAYISHHA باللغة الإنجليزية تحتها كلمة كيّشها باللغة العربية.

فعلى من لديه اعتراض على ذلك أن يتقدم به مكتوبا لإدارة العلامات التجارية في وزارة الإقتصاد أو إرساله بالبريد المسجل، وذلك خلال ٣٠ يوما من تاريخ اصدار هذا الإعلان.

دولة الإمارات العربية المتحدة
وزارة الاقتصاد
إدارة العلامات التجارية

الثلاثاء ٢٥ يناير ٢٠٢٢ العدد ١٣٤٥١

EAT 180847

التميمي و مشاركوه
AL TAMIMI & CO.

نموذج إعلان النشر

تعلن إدارة العلامات التجارية عن تقدم وكيل التسجيل / المالك: التميمي ومشاركوه

طلب لتسجيل بيانات العلامة التجارية:

المودعة بالرقم ٣٦٤١٥٠:تاريخ: ٢٠٢١/١١/١٠

بيانات الأولوية:

الاسم: سيلانيكار.كوم (م.م.ح)

وعنوانه: ص.ب ١٢٠١٢٣ ، الشارقة ، الإمارات العربية المتحدة.

صورة العلامة

CARNAB

وذلك لتمييز السلع أو الخدمات الواقعة بالفئة:٩

الأجهزة والأدوات العلمية والملاحية والمساحية وأجهزة وأدوات التصوير الفوتوغرافي والسينمائي والأجهزة والأدوات البصرية وأدوات الوزن والقياس والإشارة والمراقبة (الإشراف) والإنقاذ والتعليم، أجهزة وأدوات لوصل أو فتح أو تحويل أو تكثيف أو تنظيم أو التحكم في الطاقة الكهربائية، أجهزة تسجيل أو إرسال أو نسخ الصوت أو الصور، حاملات بيانات مغناطيسية، أقراص تسجيل، أقراص مدمجة، أقراص فيديوية رقمية وغيرها من وسائط التسجيل الرقمية، آليات للأجهزة التي تعمل بقطع النقد، آلات تسجيل النقد، آلات حاسبة، معدات معالجة البيانات، أجهزة الكمبيوتر، برامج كمبيوتر، أجهزة إطفاء الحرائق، وجميع المنتجات الواردة في هذه الفئة.

وصف العلامة: العلامة عبارة عن كلمة CARNAB باللغة الإنجليزية.

فعلى من لديه اعتراض على ذلك أن يتقدم به مكتوبا لإدارة العلامات التجارية في وزارة الإقتصاد أو إرساله بالبريد المسجل، وذلك خلال ٣٠ يوما من تاريخ اصدار هذا الإعلان.

دولة الإمارات العربية المتحدة
وزارة الاقتصاد
إدارة العلامات التجارية

الثلاثاء ٢٥ يناير ٢٠٢٢ العدد ١٣٤٥١

EAT 180839

التميمي و مشاركوه
AL TAMIMI & CO.

نموذج إعلان النشر

تعلن إدارة العلامات التجارية عن تقدم وكيل التسجيل / المالك: التميمي ومشاركوه

طلب لتسجيل بيانات العلامة التجارية:

المودعة بالرقم ٣٦٤٧٦٩:تاريخ: ٢٠٢١/١١/١٦

بيانات الأولوية:

الاسم: سيلانيكار.كوم (م.م.ح)

وعنوانه: ص.ب ١٢٠١٢٣ ، الشارقة ، الإمارات العربية المتحدة.

صورة العلامة

BuyAnyCar

وذلك لتمييز السلع أو الخدمات الواقعة بالفئة:٤٢

الخدمات العلمية والتقنية وخدمات البحث والتصميم المتعلقة بها، خدمات التحاليل والأبحاث الصناعية، خدمات تصميم وتطوير عتاد وبرامج الكمبيوتر، وجميع الخدمات الواردة في هذه الفئة.

وصف العلامة: العلامة عبارة عن كلمة BuyAnyCar باللغة الإنجليزية.

فعلى من لديه اعتراض على ذلك أن يتقدم به مكتوبا لإدارة العلامات التجارية في وزارة الإقتصاد أو إرساله بالبريد المسجل، وذلك خلال ٣٠ يوما من تاريخ اصدار هذا الإعلان.

دولة الإمارات العربية المتحدة
وزارة الاقتصاد
إدارة العلامات التجارية

الثلاثاء ٢٥ يناير ٢٠٢٢ العدد ١٣٤٥١

EAT 180838

التميمي و مشاركوه
AL TAMIMI & CO.

نموذج إعلان النشر

تعلن إدارة العلامات التجارية عن تقدم وكيل التسجيل / المالك: التميمي ومشاركوه

طلب لتسجيل بيانات العلامة التجارية:

المودعة بالرقم ٣٦٤٧٥٩:تاريخ: ٢٠٢١/١١/١٦

بيانات الأولوية:

الاسم: سيلانيكار.كوم (م.م.ح)

وعنوانه: ص.ب ١٢٠١٢٣ ، الشارقة ، الإمارات العربية المتحدة.

صورة العلامة

BuyAnyCar

وذلك لتمييز السلع أو الخدمات الواقعة بالفئة:٩

الأجهزة والأدوات العلمية والملاحية والمساحية وأجهزة وأدوات التصوير الفوتوغرافي والسينمائي والأجهزة والأدوات البصرية وأدوات الوزن والقياس والإشارة والمراقبة (الإشراف) والإنقاذ والتعليم، أجهزة وأدوات لوصل أو فتح أو تحويل أو تكثيف أو تنظيم أو التحكم في الطاقة الكهربائية، أجهزة تسجيل أو إرسال أو نسخ الصوت أو الصور، حاملات بيانات مغناطيسية، أقراص تسجيل، أقراص مدمجة، أقراص فيديوية رقمية وغيرها من وسائط التسجيل الرقمية، آليات للأجهزة التي تعمل بقطع النقد، آلات تسجيل النقد، آلات حاسبة، معدات معالجة البيانات، أجهزة الكمبيوتر، برامج كمبيوتر، أجهزة إطفاء الحرائق، وجميع المنتجات الواردة في هذه الفئة.

وصف العلامة: العلامة عبارة عن كلمة BuyAnyCar باللغة الإنجليزية.

فعلى من لديه اعتراض على ذلك أن يتقدم به مكتوبا لإدارة العلامات التجارية في وزارة الإقتصاد أو إرساله بالبريد المسجل، وذلك خلال ٣٠ يوما من تاريخ اصدار هذا الإعلان.

دولة الإمارات العربية المتحدة
وزارة الاقتصاد
إدارة العلامات التجارية

الثلاثاء ٢٥ يناير ٢٠٢٢ العدد ١٣٤٥١

EAT 180837

التميمي و مشاركوه
AL TAMIMI & CO.

نموذج إعلان النشر

تعلن إدارة العلامات التجارية عن تقدم وكيل التسجيل / المالك: التميمي ومشاركوه

طلب لتسجيل بيانات العلامة التجارية:

المودعة بالرقم ٣٦٤٧٥٥:تاريخ: ٢٠٢١/١١/٠٩

بيانات الأولوية:

الاسم: سيلانيكار.كوم (م.م.ح)

وعنوانه: ص.ب ١٢٠١٢٣ ، الشارقة ، الإمارات العربية المتحدة.

صورة العلامة

kayishha

وذلك لتمييز السلع أو الخدمات الواقعة بالفئة:٤٢

الخدمات العلمية والتقنية وخدمات البحث والتصميم المتعلقة بها، خدمات التحاليل والأبحاث الصناعية، خدمات تصميم وتطوير عتاد وبرامج الكمبيوتر، وجميع الخدمات الواردة في هذه الفئة.

وصف العلامة: العلامة عبارة عن كلمة Kayishha باللغة الإنجليزية وعلى يسارها رسم تعبيري لشكل سيارة والعلامة بأكملها داخل مستطيل أصفر اللون.

فعلى من لديه اعتراض على ذلك أن يتقدم به مكتوبا لإدارة العلامات التجارية في وزارة الإقتصاد أو إرساله بالبريد المسجل، وذلك خلال ٣٠ يوما من تاريخ اصدار هذا الإعلان.

دولة الإمارات العربية المتحدة
وزارة الاقتصاد
إدارة العلامات التجارية

الثلاثاء ٢٥ يناير ٢٠٢٢ العدد ١٣٤٥١

EAT 182265

التميمي و مشاركوه
AL TAMIMI & CO.

نموذج إعلان النشر

تعلن إدارة العلامات التجارية عن تقدم وكيل التسجيل / المالك: التميمي ومشاركوه

طلب لتسجيل بيانات العلامة التجارية:

المودعة بالرقم ٣٦٦٠٣٨:تاريخ: ٢٠٢١/١٢/٠٦

بيانات الأولوية:

الاسم: شركة أبوظبي لخدمات البيانات الصحية- شركة الشخص الواحد ذ.م.م

وعنوانه: الطابق ١٠- برج أي بي أي سي، شارع المرور، ص.ب.٨٢٣٠، أبوظبي ، الإمارات العربية المتحدة.

صورة العلامة

وذلك لتمييز السلع أو الخدمات الواقعة بالفئة:٩

الأجهزة والأدوات العلمية والملاحية والمساحية وأجهزة وأدوات التصوير الفوتوغرافي والسينمائي والأجهزة والأدوات البصرية وأدوات الوزن والقياس والإشارة والمراقبة (الإشراف) والإنقاذ والتعليم، أجهزة وأدوات لوصل أو فتح أو تحويل أو تكثيف أو تنظيم أو التحكم في الطاقة الكهربائية، أجهزة تسجيل أو إرسال أو نسخ الصوت أو الصور، حاملات بيانات مغناطيسية، أقراص تسجيل، أقراص مدمجة، أقراص فيديوية رقمية وغيرها من وسائط التسجيل الرقمية، آليات للأجهزة التي تعمل بقطع النقد، آلات تسجيل النقد، آلات حاسبة، معدات معالجة البيانات، أجهزة الكمبيوتر، برمجيات كمبيوتر، برمجيات كمبيوتر، أجهزة إطفاء الحرائق، أجهزة كمبيوتر، برمجيات كمبيوتر، معدات معالجة البيانات، أجهزة تعليم، أجهزة ذاكرات كمبيوتر، برامج كمبيوتر، لوحات مفاتيح لأجهزة الكمبيوتر، برامج لتشغيل الكمبيوتر، أجهزة ملحقة بالكمبيوتر، برمجيات ألعاب الكمبيوتر، منصات برمجيات الكمبيوتر.

وصف العلامة: العلامة عبارة عن كلمة ملفي باللغة العربية بخط مميز فوقها كلمات رعاية صحية متكاملة باللغة العربية وتحتها MALAFFI CONNECTED باللغة الإنجليزية بخط مميز مكتوب بشكل دائري داخل دائرة أوسطها مُظلل.

فعلى من لديه اعتراض على ذلك أن يتقدم به مكتوبا لإدارة العلامات التجارية في وزارة الإقتصاد أو إرساله بالبريد المسجل، وذلك خلال ٣٠ يوما من تاريخ اصدار هذا الإعلان.

دولة الإمارات العربية المتحدة
وزارة الاقتصاد
إدارة العلامات التجارية

الثلاثاء ٢٥ يناير ٢٠٢٢ العدد ١٣٤٥١

EAT 181048

التميمي و مشاركوه
AL TAMIMI & CO.

نموذج إعلان النشر

تعلن إدارة العلامات التجارية عن تقدم وكيل التسجيل / المالك: التميمي ومشاركوه

طلب لتسجيل بيانات العلامة التجارية:

المودعة بالرقم ٣٦٤١٦١:تاريخ: ٢٠٢١/١١/١٠

بيانات الأولوية:

الاسم: سيلانيكار.كوم (م.م.ح)

وعنوانه: ص.ب ١٢٠١٢٣ ، الشارقة ، الإمارات العربية المتحدة.

صورة العلامة

CARNAB

وذلك لتمييز السلع أو الخدمات الواقعة بالفئة:٣٥

خدمات الدعاية والإعلان، إدارة الأعمال، توجيه الأعمال، تفعيل النشاط المكتبي، وجميع الخدمات الواردة في هذه الفئة.

وصف العلامة: العلامة عبارة عن كلمة CARNAB باللغة الإنجليزية.

فعلى من لديه اعتراض على ذلك أن يتقدم به مكتوبا لإدارة العلامات التجارية في وزارة الإقتصاد أو إرساله بالبريد المسجل، وذلك خلال ٣٠ يوما من تاريخ اصدار هذا الإعلان.

دولة الإمارات العربية المتحدة
وزارة الاقتصاد
إدارة العلامات التجارية

الثلاثاء ٢٥ يناير ٢٠٢٢ العدد ١٣٤٥١

EAT 181049

التميمي و مشاركوه
AL TAMIMI & CO.

نموذج إعلان النشر

تعلن إدارة العلامات التجارية عن تقدم وكيل التسجيل / المالك: التميمي ومشاركوه

طلب لتسجيل بيانات العلامة التجارية:

المودعة بالرقم ٣٦٤١٧٠:تاريخ: ٢٠٢١/١١/١٠

بيانات الأولوية:

الاسم: سيلانيكار.كوم (م.م.ح)

وعنوانه: ص.ب ١٢٠١٢٣ ، الشارقة ، الإمارات العربية المتحدة.

صورة العلامة

CARNAB

وذلك لتمييز السلع أو الخدمات الواقعة بالفئة:٣٧

إنشاء المباني، الإصلاح، خدمات التركيب أو التجميع، وجميع الخدمات الواردة في هذه الفئة.

وصف العلامة: العلامة عبارة عن كلمة CARNAB باللغة الإنجليزية.

فعلى من لديه اعتراض على ذلك أن يتقدم به مكتوبا لإدارة العلامات التجارية في وزارة الإقتصاد أو إرساله بالبريد المسجل، وذلك خلال ٣٠ يوما من تاريخ اصدار هذا الإعلان.

دولة الإمارات العربية المتحدة
وزارة الاقتصاد
إدارة العلامات التجارية

الثلاثاء ٢٥ يناير ٢٠٢٢ العدد ١٣٤٥١

EAT 181050

التميمي و مشاركوه
AL TAMIMI & CO.

نموذج إعلان النشر

تعلن إدارة العلامات التجارية عن تقدم وكيل التسجيل / المالك: التميمي ومشاركوه

طلب لتسجيل بيانات العلامة التجارية:

المودعة بالرقم ٣٦٤١٧١:تاريخ: ٢٠٢١/١١/١٠

بيانات الأولوية:

الاسم: سيلانيكار.كوم (م.م.ح)

وعنوانه: ص.ب ١٢٠١٢٣ ، الشارقة ، الإمارات العربية المتحدة.

صورة العلامة

CARNAB

وذلك لتمييز السلع أو الخدمات الواقعة بالفئة:٤٢

الخدمات العلمية والتقنية وخدمات البحث والتصميم المتعلقة بها، خدمات التحاليل والأبحاث الصناعية، خدمات تصميم وتطوير عتاد وبرامج الكمبيوتر، وجميع الخدمات الواردة في هذه الفئة.

وصف العلامة: العلامة عبارة عن كلمة CARNAB باللغة الإنجليزية.

فعلى من لديه اعتراض على ذلك أن يتقدم به مكتوبا لإدارة العلامات التجارية في وزارة الإقتصاد أو إرساله بالبريد المسجل، وذلك خلال ٣٠ يوما من تاريخ اصدار هذا الإعلان.

دولة الإمارات العربية المتحدة
وزارة الاقتصاد
إدارة العلامات التجارية

الثلاثاء ٢٥ يناير ٢٠٢٢ العدد ١٣٤٥١

EAT 182269

التميمي و مشاركوه
AL TAMIMI & CO.

نموذج إعلان النشر

تعلن إدارة العلامات التجارية عن تقدم وكيل التسجيل / المالك: التميمي ومشاركوه

طلب لتسجيل بيانات العلامة التجارية:

المودعة بالرقم ٣٦٦٠٤٨:تاريخ: ٢٠٢١/١٢/٠٦

بيانات الأولوية:

الاسم: شركة أبوظبي لخدمات البيانات الصحية- شركة الشخص الواحد ذ.م.م

وعنوانه: الطابق ١٠- برج أي بي أي سي، شارع المرور، ص.ب.٨٢٣٠، أبوظبي ، الإمارات العربية المتحدة.

صورة العلامة

وذلك لتمييز السلع أو الخدمات الواقعة بالفئة:٤٢

الخدمات العلمية والتقنية وخدمات البحث والتصميم المتعلقة بها، خدمات التحاليل والأبحاث الصناعية، خدمات تصميم وتطوير عتاد وبرامج الكمبيوتر، الاستشارات المتعلقة بتصميم وتطوير وصيانة أنظمة الكمبيوتر، تحليل البيانات التقنية بواسطة الكمبيوتر، اختبار أو فحص أو بحث الخوادم وأجهزة الكمبيوتر الأخرى وبرامج الكمبيوتر، تحميل وتحديث وصيانة برمجيات الكمبيوتر، برمجة الكمبيوتر للآخرين، برمجة الكمبيوتر، صيانة برمجيات الكمبيوتر، تحليل أنظمة الكمبيوتر، تصميم أنظمة الكمبيوتر، الاستشارات المتعلقة ببرمجيات الكمبيوتر، خدمات حماية الكمبيوتر من الفيروسات، الاستشارات المتعلقة بتكنولوجيا الكمبيوتر، الاستشارات المتعلقة بأمن الكمبيوتر، الاستشارات في مجال تصميم وتطوير معدات الكمبيوتر، استشارات في مجال توفير الطاقة، تحويل البيانات أو الوثائق من أوساط مادية إلى إلكترونية، تحويل بيانات برامج الكمبيوتر ومعلوماته (بخلاف التحويل المادي)، إنشاء وصيانة المواقع على شبكة الإنترنت للآخرين، إنشاء وتصميم فهارس المعلومات أساسها المواقع على شبكة الإنترنت للآخرين، خدمات تكنولوجيا المعلومات، استشارات أمن البيانات، خدمات تشفير البيانات، تطوير منصات الكمبيوتر، نسخ برامج الكمبيوتر، تخزين البيانات الالكترونية، الحوسبة السحابية، تأجير أجهزة الكمبيوتر، تأجير برمجيات الكمبيوتر، توفير برامج الكمبيوتر المصممة حسب مواصفات الآخرين، الاختبار أو الأبحاث على الآلات والأجهزة والأدوات، توفير استخدام مؤقت للتطبيقات التي أساسها الويب لوظائف الحساب، توفير برامج كمبيوتر في شبكات البيانات، تفعيل مواقع الإنترنت، تفعيل مواقع الإنترنت على الكمبيوتر، استشارات تكنولوجيا المعلومات، توفير المعلومات عن تكنولوجيا وبرمجة الكمبيوتر عبر مواقع الانترنت، تفعيل وتأجير مساحات الذاكرة، تحميل برمجيات الكمبيوتر، استشارات أمن الانترنت، مراقبة أنظمة أجهزة الكمبيوتر من خلال الوصول إليها عن بُعد، مراقبة أنظمة أجهزة الكمبيوتر للكشف عن الأعطال، مراقبة أنظمة أجهزة الكمبيوتر للكشف عن الوصول غير المصرح به أو اختراق البيانات، النسخ الاحتياطي للبيانات خارج الموقع، خدمات تكنولوجيا المعلومات الخارجية، برمجيات كخدمة، منصات كخدمة، بُنى تحية كخدمة، استرجاع بيانات الكمبيوتر، أبحاث وتطوير المنتجات الجديدة للآخرين، أبحاث في مجال تكنولوجيا الاتصالات، تفعيل الخوادم، تحديث برمجيات الكمبيوتر، تأجير خوادم الشبكة، استشارات تصميم المواقع الانترنت.

وصف العلامة: العلامة عبارة عن كلمة ملفي باللغة العربية بخط مميز فوقها كلمات رعاية صحية متكاملة باللغة العربية وتحتها MALAFFI CONNECTED باللغة الإنجليزية بخط مميز مكتوب بشكل دائري داخل دائرة أوسطها مُظلل.

فعلى من لديه اعتراض على ذلك أن يتقدم به مكتوبا لإدارة العلامات التجارية في وزارة الإقتصاد أو إرساله بالبريد المسجل، وذلك خلال ٣٠ يوما من تاريخ اصدار هذا الإعلان.

دولة الإمارات العربية المتحدة
وزارة الاقتصاد
إدارة العلامات التجارية

الثلاثاء ٢٥ يناير ٢٠٢٢ العدد ١٣٤٥١

EAT 182268

التميمي و مشاركوه
AL TAMIMI & CO.

نموذج إعلان النشر

تعلن إدارة العلامات التجارية عن تقدم وكيل التسجيل / المالك: التميمي ومشاركوه

طلب لتسجيل بيانات العلامة التجارية:

المودعة بالرقم ٣٦٦٠٤٧:تاريخ: ٢٠٢١/١٢/٠٦

بيانات الأولوية:

الاسم: شركة أبوظبي لخدمات البيانات الصحية- شركة ال

دولة الإمارات العربية المتحدة
وزارة الاقتصاد
إدارة العلامات التجارية

الثلاثاء ٢٥ يناير ٢٠٢٢ العدد ١٣٤٥١

EAT 175623

التميمي و مشاركوه AL TAMIMI & CO.

نموذج إعلان النشر

تعلن إدارة العلامات التجارية عن تقدم وكيل التسجيل / المالك: التميمي ومشاركوه

طلب لتسجيل بيانات العلامة التجارية:

المودعة بالرقم ٣٦٤٨٠٥:تاريخ: ٢٠٢١/١١/١٧

بيانات الأولوية:

الاسم: بلايا هولدينغ كوربوريشن

وعنوانه: يونت بي سويت ٣٠٢، ٥٤٧ ويست ٢٧ ستريت ،نيويورك، ان واي ١٠٠٠١ ، الولايات المتحدة الأمريكية

صورة العلامة

وذلك لتمييز السلع أو الخدمات الواقعة بالفئة:٣٢

مشروبات خفيفة، عصائر، مشروبات غير كحولية.

وصف العلامة: علامة CASA DRAGONES عبارة عن رسم لدائرة باللون الأزرق ومحددة باللون الذهبي بها كلمات CASA DRAGONES باللغة الإسبانية بخط منحني باللون الأبيض بداخلها دائرة صغيرة باللون الأبيض ومحددة باللون الذهبي بها الرقم ١٦ باللون الذهبي وفوق الدائرة رسم مميز لطائر النسر باللون الذهبي.

فعلى من لديه اعتراض على ذلك أن يتقدم به مكتوبا لإدارة العلامات التجارية في وزارة الإقتصاد أو إرساله بالبريد المسجل، وذلك خلال ٣٠ يوما من تاريخ اصدار هذا الإعلان.

دولة الإمارات العربية المتحدة
وزارة الاقتصاد
إدارة العلامات التجارية

الثلاثاء ٢٥ يناير ٢٠٢٢ العدد ١٣٤٥١

EAT 172965

التميمي و مشاركوه AL TAMIMI & CO.

نموذج إعلان النشر

تعلن إدارة العلامات التجارية عن تقدم وكيل التسجيل / المالك: التميمي ومشاركوه

طلب لتسجيل بيانات العلامة التجارية:

المودعة بالرقم ٣٦٤٨٠٣:تاريخ: ٢٠٢١/١١/١٧

بيانات الأولوية:

الاسم: بنك أبوظبي التجاري ش م ع

وعنوانه: ص.ب. ٩٣٩ ، أبوظبي ، الإمارات العربية المتحدة.

صورة العلامة

وذلك لتمييز السلع أو الخدمات الواقعة بالفئة:٣٦

الشؤون والخدمات المصرفية، الخدمات المصرفية بالإنترنت، الخدمات المصرفية بالهاتف، الخدمات المصرفية بالهواتف المتحركة، الأعمال المصرفية، الخدمات المصرفية المنزلية، معلومات الأعمال المصرفية، خدمات تصفية الأعمال المالية، استثمار رؤوس الأموال، التحقق من الشيكات، المقاصة المالية، غرف المقاصة المالية، الاستشارات المالية، مكاتب الائتمان، خدمات بطاقات الائتمان، إصدار بطاقات الائتمان، خدمات بطاقات الدين، حفظ الأشياء الثمينة كوديعة، التقييم المالي (التأمين والأعمال المصرفية والعقارات)، الصرافة، المعلومات المالية، الإدارة المالية، الكفالات المالية، الخدمات التمويلية، استثمار الأموال، تحويل الأموال الكترونياً، الضمانات، ضمان سندات التأمين الصحي، تمويل البيع بالتقسيط، إصدار بطاقات شراء ذات قيمة، إصدار الشيكات السياحية، تمويل الشراء والإيجار، القروض بضمان، إبرام سندات التأمين على الحياة، القروض المالية، خدمات حفظ الودائع، بنوك التوفير، خدمات حسابات البنوك، خدمات معلومات حسابات البنوك، الخدمات المصرفية المتعلقة بالأعمال عبر الانترنت.

وصف العلامة: العلامة عبارة عن كلمة FLEXIPAY باللغة الإنجليزية.

فعلى من لديه اعتراض على ذلك أن يتقدم به مكتوبا لإدارة العلامات التجارية في وزارة الإقتصاد أو إرساله بالبريد المسجل، وذلك خلال ٣٠ يوما من تاريخ اصدار هذا الإعلان.

دولة الإمارات العربية المتحدة
وزارة الاقتصاد
إدارة العلامات التجارية

الثلاثاء ٢٥ يناير ٢٠٢٢ العدد ١٣٤٥١

EAT 180309

التميمي و مشاركوه AL TAMIMI & CO.

نموذج إعلان النشر

تعلن إدارة العلامات التجارية عن تقدم وكيل التسجيل / المالك: التميمي ومشاركوه

طلب لتسجيل بيانات العلامة التجارية:

المودعة بالرقم ٣٦٣٣٧٩:تاريخ: ٢٠٢١/١١/٠١

بيانات الأولوية:

الاسم: كومسكوب تكنولوجيز ال ال سي

وعنوانه: ١١٠٠ كومسكوب بليس ، اس إي هيكوري ، نورث كارولينا ٢٨٦٠٢ ، الولايات المتحدة الأمريكية.

صورة العلامة

وذلك لتمييز السلع أو الخدمات الواقعة بالفئة:٩

أجهزة شبكات الاتصالات والبيانات تحديدًا أجهزة لنقل وتجميع الصوت والبيانات واتصالات الفيديو عبر البنى التحتية للشبكات المتعددة وبروتوكولات الاتصالات.

وصف العلامة: العلامة عبارة عن كلمةMOSAIC باللغة الإنجليزية.

فعلى من لديه اعتراض على ذلك أن يتقدم به مكتوبا لإدارة العلامات التجارية في وزارة الإقتصاد أو إرساله بالبريد المسجل، وذلك خلال ٣٠ يوما من تاريخ اصدار هذا الإعلان.

دولة الإمارات العربية المتحدة
وزارة الاقتصاد
إدارة العلامات التجارية

الثلاثاء ٢٥ يناير ٢٠٢٢ العدد ١٣٤٥١

EAT 182270

التميمي و مشاركوه AL TAMIMI & CO.

نموذج إعلان النشر

تعلن إدارة العلامات التجارية عن تقدم وكيل التسجيل / المالك: التميمي ومشاركوه

طلب لتسجيل بيانات العلامة التجارية:

المودعة بالرقم ٣٦٦٠٤٩:تاريخ: ٢٠٢١/١٢/٠٦

بيانات الأولوية:

الاسم: شركة أبوظبي لخدمات البيانات الصحية- شركة الشخص الواحد ذ.م.م

وعنوانه: الطابق ١٠- برج أي بي أي سي، شارع المرور، ص.ب. ٨٢٣٠ ، أبوظبي ، الإمارات العربية المتحدة.

صورة العلامة

وذلك لتمييز السلع أو الخدمات الواقعة بالفئة:٤٤

الخدمات الطبية، الخدمات البيطرية، خدمات العناية الصحية والمحافظة على الجمال للكائنات البشرية أو الحيوانات، خدمات الزراعة والبستنة والغابات، خدمات العلاج بالعطور، المعالجة اليدوية للأعصاب، طب الأسنان، الرعاية الصحية، المراكز الصحية، دُور العجزة والمقعدين، مستشفيات، خدمات الإخصاب خارج الجسم، المساعدة الطبية، خدمات العيادات الطبية، خدمات القابلات، دور التمريض، خدمات فنيي البصريات، خدمات الصيادلة لتحضير الوصفات، النصائح الصيدلانية، العلاج الطبيعي، الجراحة التقويمية، خدمات علماء النفس، خدمات العلاج، إعادة تأهيل مرضى الإيذاء الجسدي، تأجير مرافق صحية.

وصف العلامة: العلامة عبارة عن كلمة ملفي باللغة العربية بخط مميز فوقها كلمات رعاية صحية متكاملة باللغة العربية وتحتها MALAFFI CONNECTED باللغة الإنجليزية بخط مميز مكتوب بشكل دائري داخل دائرة أوسطها مُظلل.

فعلى من لديه اعتراض على ذلك أن يتقدم به مكتوبا لإدارة العلامات التجارية في وزارة الإقتصاد أو إرساله بالبريد المسجل، وذلك خلال ٣٠ يوما من تاريخ اصدار هذا الإعلان.

دولة الإمارات العربية المتحدة
وزارة الاقتصاد
إدارة العلامات التجارية

الثلاثاء ٢٥ يناير ٢٠٢٢ العدد ١٣٤٥١

EAT 179935

التميمي و مشاركوه AL TAMIMI & CO.

نموذج إعلان النشر

تعلن إدارة العلامات التجارية عن تقدم وكيل التسجيل / المالك: التميمي ومشاركوه

طلب لتسجيل بيانات العلامة التجارية:

المودعة بالرقم ٣٦٣٥٤٠:تاريخ: ٢٠٢١/١١/٠٢

بيانات الأولوية:

الاسم: تاور ميديا مدل ايست منطقة حرة - ذ.م.م.

وعنوانه: ص.ب. ٥٠٠٧٦٥ ، مدينة دبي للإعلام ، دبي ، الإمارات العربية المتحدة .

صورة العلامة

وذلك لتمييز السلع أو الخدمات الواقعة بالفئة:٣٨

الاتصالات، الإذاعة بالراديو والبث بالتلفزيون، الإتصالات عبر الطرفيات الحاسوبية وشبكات الألياف البصرية والبرقيات والتلفون، نقل الرسائل والصور عبر الحاسوب، معلومات حول الاتصالات، وكالات الأنباء، توفير قنوات إتصال للتسوق عن بعد، توفير توصيلات خاصة عبر شبكة حاسوب دولية، تأجير معدات الاتصال وأنظمة الاتصال اللاسلكي ومعدات البث عبر الأقمار الصناعية، الإجتماعات عن بُعد، خدمات الاتصال اللاسلكي، خدمات البث والإرسال عبر الكيبلات والأقمار الصناعية، خدمات الإتصالات عبر الأقمار الصناعية، معلومات عن الاتصالات والاتصالات اللاسلكية، توجيه وربط الاتصالات، إرسال معلومات النصوص المرئية والنصوص عن بعد، خدمات البريد الصوتي، خدمات البث والإرسال المرئي، خدمات الاتصال المرئي، خدمات إرسال الرسائل المرئية، خدمات سلكية، جميع الخدمات التي تتكون بصفة أساسية من بث البرامج الإذاعية والتلفزيونية.

وصف العلامة: العلامة عبارة عن كلمات راديو الآن باللغة العربية بخط وطريقة مميزة.

فعلى من لديه اعتراض على ذلك أن يتقدم به مكتوبا لإدارة العلامات التجارية في وزارة الإقتصاد أو إرساله بالبريد المسجل، وذلك خلال ٣٠ يوما من تاريخ اصدار هذا الإعلان.

دولة الإمارات العربية المتحدة
وزارة الاقتصاد
إدارة العلامات التجارية

الثلاثاء ٢٥ يناير ٢٠٢٢ العدد ١٣٤٥١

EAT 179934

التميمي و مشاركوه AL TAMIMI & CO.

نموذج إعلان النشر

تعلن إدارة العلامات التجارية عن تقدم وكيل التسجيل / المالك: التميمي ومشاركوه

طلب لتسجيل بيانات العلامة التجارية:

المودعة بالرقم ٣٦٣٥٣٨:تاريخ: ٢٠٢١/١١/٠٢

بيانات الأولوية:

الاسم: تاور ميديا مدل ايست منطقة حرة - ذ.م.م.

وعنوانه: ص.ب. ٥٠٠٧٦٥ ، مدينة دبي للإعلام ، دبي ، الإمارات العربية المتحدة .

صورة العلامة

وذلك لتمييز السلع أو الخدمات الواقعة بالفئة:٣٥

خدمات الدعاية والإعلان ووكالات الدعاية والإعلان والدعاية والإعلان بالطلب البريدي وتحديث مواد الدعاية والإعلان وتأجير المساحات الإعلانية، إستشارات في إدارة وتنظيم الأعمال، توجيه الأعمال، تفعيل النشاط المكتبي، تقييم الأعمال، تنظيم الإشتراك في الصحف، تنظيم الإشتراك بخدمات الاتصالات للآخرين، المعلومات والأخبار عن الأعمال، التحريات عن الأعمال، إدارة أعمال فناني التمثيل، تجميع المعلومات في قواعد بيانات الكمبيوتر، استشارات الأعمال المهنية، نشر مواد الدعاية والإعلان، تنظيم المعارض لغايات تجارية، الإدارة التجارية لترخيص السلع والخدمات الخاصة بآخرين، أبحاث التسويق، خدمات إقتطاع الأخبار أو المعلومات المهمة في الصحف، الإعلان والدعاية المباشرة، عرض السلع على وسائل الاتصال لغايات بيعها بالتجزئة، نشر نصوص الدعاية والإعلان، الدعاية والإعلان، وكالات الدعاية والإعلان، إعداد أعمدة الدعاية والإعلان، تأجير مواد الدعاية والإعلان، الإعلان بالراديو، الإعلان عبر الراديو، الدعاية والإعلان بالتلفزيون، الدعاية والإعلان عبر التلفزيون، الإستفتاء وإستطلاع الآراء، إدارة وإجراء الاستفتاءات واستطلاعات الآراء العامة.

وصف العلامة: العلامة عبارة عن كلمات راديو الآن باللغة العربية بخط وطريقة مميزة.

فعلى من لديه اعتراض على ذلك أن يتقدم به مكتوبا لإدارة العلامات التجارية في وزارة الإقتصاد أو إرساله بالبريد المسجل، وذلك خلال ٣٠ يوما من تاريخ اصدار هذا الإعلان.

دولة الإمارات العربية المتحدة
وزارة الاقتصاد
إدارة العلامات التجارية

الثلاثاء ٢٥ يناير ٢٠٢٢ العدد ١٣٤٥١

EAT 179933

التميمي و مشاركوه AL TAMIMI & CO.

نموذج إعلان النشر

تعلن إدارة العلامات التجارية عن تقدم وكيل التسجيل / المالك: التميمي ومشاركوه

طلب لتسجيل بيانات العلامة التجارية:

المودعة بالرقم ٣٦٣٥٣٤:تاريخ: ٢٠٢١/١١/٠٢

بيانات الأولوية:

الاسم: تاور ميديا مدل ايست منطقة حرة - ذ.م.م.

وعنوانه: ص.ب. ٥٠٠٧٦٥ ، مدينة دبي للإعلام ، دبي ، الإمارات العربية المتحدة .

صورة العلامة

وذلك لتمييز السلع أو الخدمات الواقعة بالفئة:٩

الأجهزة والأدوات العلمية والملاحية والمساحية وأجهزة وأدوات التصوير الفوتوغرافي والسينمائي والأجهزة والأدوات البصرية وأدوات الوزن والقياس والإشارة والمراقبة (الإشراف) والإنقاذ والتعليم، أجهزة وأدوات لوصل أو فتح أو تحويل أو تكثيف أو تنظيم أو التحكم في الطاقة الكهربائية، أجهزة تسجيل أو إرسال أو نسخ الصوت أو الصور، حاملات بيانات مغناطيسية، أقراص تسجيل، أقراص مدمجة، أقراص فيديوية رقمية وغيرها من وسائط التسجيل الرقمية، آليات للأجهزة التي تعمل بقطع النقد، آلات تسجيل النقد، آلات حاسبة، معدات معالجة البيانات وأجهزة الكمبيوتر، برمجيات كمبيوتر، أجهزة إطفاء الحرائق، أجهزة تسلية معدة للاستخدام مع شاشات عرض أو شاشات مراقبة خارجية، جميع برامج وبرمجيات الكمبيوتر بغض النظر عن وسائط التسجيل أو وسائل النشر، أي، برمجيات مسجلة على وسائط مغناطيسية أو تم تنزيلها من شبكة حاسوب عن بعد، آليات تعمل بالنقد لأجهزة التلفزيون، أجهزة تشغيل الأقراص المدمجة، أقراص مدمجة)سمعية بصرية(، أقراص مدمجة)لذاكرة القراءة فقط(، برامج ألعاب كمبيوتر، أجهزة للألعاب المعدة للاستخدام مع شاشات عرض أو شاشات مراقبة خارجية، أقراص وبرامج وبرمجيات ألعاب الكمبيوتر، برامج ألعاب الكمبيوتر (برمجيات قابلة للتنزيل)، برامج ألعاب الكمبيوتر مسجلة على أشرطة)برمجيات(، برامج الكمبيوتر للتلفزيون التفاعلي والألعاب و/أو المسابقات التفاعلية، برامج وبرمجيات الألعاب الالكترونية، برامج ألعاب الكمبيوتر متعددة الوسائط التفاعلية، ألعاب الفيديو المبرمجة)برمجيات(، الهواتف المتحركة، أجهزة الاتصالات المتحركة، بطاريات الهواتف المتحركة، طرفيات الاتصالات المتحركة، أطواق للهواتف المتحركة، علب للهواتف المتحركة، نغمات رنين قابلة للتنزيل للهواتف المتحركة، أجهزة للاستعمال غيراليدوي للهواتف المتحركة.

وصف العلامة: العلامة عبارة عن كلمات راديو الآن باللغة العربية بخط وطريقة مميزة.

فعلى من لديه اعتراض على ذلك أن يتقدم به مكتوبا لإدارة العلامات التجارية في وزارة الإقتصاد أو إرساله بالبريد المسجل، وذلك خلال ٣٠ يوما من تاريخ اصدار هذا الإعلان.

دولة الإمارات العربية المتحدة
وزارة الاقتصاد
إدارة العلامات التجارية

الثلاثاء ٢٥ يناير ٢٠٢٢ العدد ١٣٤٥١

EAT 178520

التميمي و مشاركوه AL TAMIMI & CO.

نموذج إعلان النشر

تعلن إدارة العلامات التجارية عن تقدم وكيل التسجيل / المالك: التميمي ومشاركوه

طلب لتسجيل بيانات العلامة التجارية:

المودعة بالرقم ٣٦٥١٣٥:تاريخ: ٢٠٢١/١١/٢٢

بيانات الأولوية:

الاسم: فليكسيروم اس دي ان. بي إتش دي.

وعنوانه: ٢٢-٢ ، جالان بيه جيه يو ٨/٣ إيه ، باندار دامانسارا بيردانا ، ٤٧٨٢٠ بيتالينغ جايا ، سيلانغور ، ماليزيا .

صورة العلامة FLEXIROAM

وذلك لتمييز السلع أو الخدمات الواقعة بالفئة:٣٨

الشؤون والخدمات المصرفية، الخدمات المصرفية الاتصال بالهاتف الخلوي، الاتصال بالتلفونات، الاتصال عبر شبكات الألياف البصرية، نقل الرسائل والصور عبر الكمبيوتر، توفير المعلومات في مجال الاتصالات، إرسال الرسائل، توفير الوصول إلى قواعد البيانات، توفير غرف الدردشة عبر الانترنت، تقديم الاتصالات عبر الارتباط بالشبكة العالمية للكمبيوتر، توفير قنوات اتصال لخدمات التسوق عن بعد، توفير إمكانية توصيل المستخدم بشبكات كمبيوتر عالمية، تأجير معدات الاتصال، البث أو الارسال عبر الأقمار الصناعية، دفق البيانات، خدمات توجيه وتوصيل الاتصالات عن بعد، خدمات الاتصالات، إرسال الملفات الرقمية، البث اللاسلكي، إرسال الفيدوهات والأفلام والصور والتصاوير والنصوص والصور الفوتوغرافية والألعاب والمحتوى المتولد من المستخدم والمحتوى الصوتي والمعلومات عبر الانترنت، توفير وصول للمعلومات عبر شبكات البيانات، توفير وصول إلى الانترنت.

وصف العلامة: العلامة عبارة عن كلمة FLEXIROAM باللغة الإنجليزية بخط مميز .

فعلى من لديه اعتراض على ذلك أن يتقدم به مكتوبا لإدارة العلامات التجارية في وزارة الإقتصاد أو إرساله بالبريد المسجل، وذلك خلال ٣٠ يوما من تاريخ اصدار هذا الإعلان.

دولة الإمارات العربية المتحدة
وزارة الاقتصاد
إدارة العلامات التجارية

الثلاثاء ٢٥ يناير ٢٠٢٢ العدد ١٣٤٥١

EAT 181339

التميمي و مشاركوه AL TAMIMI & CO.

نموذج إعلان النشر

تعلن إدارة العلامات التجارية عن تقدم وكيل التسجيل / المالك: التميمي ومشاركوه

طلب لتسجيل بيانات العلامة التجارية:

المودعة بالرقم ٣٦٧٠٨:تاريخ: ٢٠٢١/١١/١٦

بيانات الأولوية:

الاسم: هارمان إنترناشيونال إندستريز، إنكوربوريتد

وعنوانه: ٨٥٠٠ بالبوا بوليفارد ، نورثريدج ، سي أيه ٩١٣٢٩ ، الولايات المتحدة الأمريكية.

صورة العلامة

وذلك لتمييز السلع أو الخدمات الواقعة بالفئة:٤٢

حزم بطاريات أجهزة شحن للبطاريات، بطاريات، أجهزة شحن للبطاريات التي تعمل بالطاقة الشمسية، بطاريات شمسية، بطاريات تعمل بالطاقة الشمسية قابلة لإعادة الشحن، كابلات طاقة، كابلات الشحن الكهربائي، كابلات بيانات، كابلات صوت، أشرطة طاقة، أدوات واقية من التغير المناخي، لوحات مفاتيح، فأرة، كاميرات ويب، كاميرات فيديو، أدوات تحكم بالإضاءة، أجهزة إضاءة لالتقاط الصور والفيديو، أضواء كهربائية للاستخدام في التصوير الفوتوغرافي بجودة احترافية، أضواء للاستخدام مع أجهزة الكمبيوتر وكاميرات الفيديو، صمامات ثنائية باعثة للضوء (ال ئي دي)، سماعات الرأس، سماعات الأذن، مكبرات صوت، مكبرات صوت لاسلكية، ميكروفونات، مكبرات للصوت، وحدات نقل الصوت، محولات للصوت والفيديو، محاور للنواقل التتابعية المشتركة (يو اس بي)، محولات للنواقل التتابعية المشتركة (يو اس بي)، منافذ شحن للنواقل التتابعية المشتركة (يو اس بي)، محطات محولات للكمبيوتر، مناصب مُعدة لأجهزة الكمبيوتر الشخصية الصغيرة وأجهزة الكمبيوتر اللوحية والهواتف المتحركة، أربطة لأجهزة الكمبيوتر الشخصية الصغيرة وأجهزة الكمبيوتر اللوحية والهواتف المتحركة، أغطية لأجهزة الكمبيوتر الشخصية الصغيرة وأجهزة الكمبيوتر اللوحية والهواتف المتحركة، علب حمل وحاملات وعلب واقية ومناصب تتميز بموصلات للتزويد بالطاقة ومحولات ومكبرات صوت وأجهزة شحن للبطاريات وخاصة مُعدة للاستخدام مع أجهزة إلكترونية رقمية محمولة تحديدًا أجهزة الكمبيوتر الشخصية الصغيرة وأجهزة الكمبيوتر اللوحية والهواتف المتحركة، أجهزة التحكم بالصوت تحديدًا المساعدات الرقمية الشخصية ومحاور التشغيل الآلي المنزلي المتكونة من مكبرات الصوت التي يتم تفعيلها بالصوت وأجهزة وبرمجيات الكمبيوتر للتحكم في الأجهزة المتصلة بالشبكة في انترنت الأشياء (أي أو تي) وتشغيل أجهزة الإضاءة المتصلة بالإنترنت وأجهزة الأمن المنزلي، أجهزة التحكم بالتشغيل الآلي المنزلي وأجهزة المعلومات التي يتم التحكم فيها بالصوت وأجهزة المساعدات الشخصية التي يتم التحكم فيها بالصوت التي تدمج خدمات مقدمة عبر التطبيقات وتطبيقات البرمجيات ومكبرات الصوت الذكية المتصلة بالسحابة والتي يتم التحكم فيها بالصوت، أجهزة كمبيوتر وأجهزة تحكم عن بعد للتحكم بتشغيل أجهزة التلفزيون وشاشات الفيديو وأجهزة الاستقبال الرقمي ومشغلات ومسجلات الصوت والفيديو والوسائط ومشغلات الألعاب وأنظمة الترفيه وأنظمة المسرح المنزلي ومحاور التشغيل الآلي المنزلي وأجهزة وشاشات عرض الكترونية استهلاكية، برمجيات كمبيوتر مستخدمة للتحكم بالمعلومات التي يتم التحكم فيها بالصوت وأجهزة المساعدات الرقمية تحديدا مكبرات الصوت الذكية المتصلة بالسحابة والتي يتم التحكم فيها بالصوت مع إمكانات المساعدات الشخصية الرقمية الافتراضية.

وصف العلامة: العلامة عبارة عن كلمة InfinityLAB باللغة الإنجليزية بخط مميز على يسارها رمز اللانهاية بطريقة مميزة والعلامة بأكملها باللونين الأسود والأخضر الفاتح.

فعلى من لديه اعتراض على ذلك أن يتقدم به مكتوبا لإدارة العلامات التجارية في وزارة الإقتصاد أو إرساله بالبريد المسجل، وذلك خلال ٣٠ يوما من تاريخ اصدار هذا الإعلان.

دولة الإمارات العربية المتحدة
وزارة الاقتصاد
إدارة العلامات التجارية

الثلاثاء ٢٥ يناير ٢٠٢٢ العدد ١٣٤٥١

EAT 180841

التميمي و مشاركوه AL TAMIMI & CO.

نموذج إعلان النشر

تعلن إدارة العلامات التجارية عن تقدم وكيل التسجيل / المالك: التميمي ومشاركوه

طلب لتسجيل بيانات العلامة التجارية:

المودعة بالرقم ٣٦٤٧٧٩:تاريخ: ٢٠٢١/١١/١٦

بيانات الأولوية:

الاسم: سيلانيكار.كوم (م.م.ج)

وعنوانه: ص.ب ١٢٠١٢٣ ، الشارقة ، الإمارات العربية المتحدة.

صورة العلامة

وذلك لتمييز السلع أو الخدمات الواقعة بالفئة:٤٢

الخدمات العلمية والتقنية وخدمات البحث والتصميم المتعلقة بها، خدمات التحاليل والأبحاث الصناعية، خدمات تصميم وتطوير عتاد وبرامج الكمبيوتر، وجميع الخدمات الواردة في هذه الفئة.

وصف العلامة: العلامة عبارة عن كلمة SellAnyCar باللغة الإنجليزية.

فعلى من لديه اعتراض على ذلك أن يتقدم به مكتوبا لإدارة العلامات التجارية في وزارة الإقتصاد أو إرساله بالبريد المسجل، وذلك خلال ٣٠ يوما من تاريخ اصدار هذا الإعلان.

دولة الإمارات العربية المتحدة
وزارة الاقتصاد
إدارة العلامات التجارية

الثلاثاء ٢٥ يناير ٢٠٢٢ العدد ١٣٤٥١

EAT 180840

التميمي و مشاركوه AL TAMIMI & CO.

نموذج إعلان النشر

تعلن إدارة العلامات التجارية عن تقدم وكيل التسجيل / المالك: التميمي ومشاركوه

طلب لتسجيل بيانات العلامة التجارية:

المودعة بالرقم ٣٦٤٧٧٣:تاريخ: ٢٠٢١/١١/١٦

بيانات الأولوية:

الاسم: سيلانيكار.كوم (م.م.ج)

وعنوانه: ص.ب ١٢٠١٢٣ ، الشارقة ، الإمارات العربية المتحدة.

صورة العلامة

وذلك لتمييز السلع أو الخدمات الواقعة بالفئة:٩

الأجهزة والأدوات العلمية والملاحية والمساحية وأجهزة وأدوات التصوير الفوتوغرافي والسينمائي والأجهزة والأدوات البصرية وأدوات الوزن والقياس والإشارة والمراقبة (الإشراف) والإنقاذ والتعليم، أجهزة وأدوات لوصل أو فتح أو تحويل أو تكثيف أو تنظيم أو التحكم في الطاقة الكهربائية، أجهزة تسجيل أو إرسال أو نسخ الصوت أو الصور، حاملات بيانات مغناطيسية، أقراص تسجيل، أقراص مدمجة، أقراص فيديوية رقمية وغيرها من وسائط التسجيل الرقمية، آليات للأجهزة التي تعمل بقطع النقد، آلات تسجيل النقد، آلات حاسبة، معدات معالجة البيانات، أجهزة الكمبيوتر، برامج كمبيوتر، أجهزة إطفاء الحرائق، وجميع المنتجات الواردة في هذه الفئة.

وصف العلامة: العلامة عبارة عن كلمة SellAnyCar باللغة الإنجليزية.

فعلى من لديه اعتراض على ذلك أن يتقدم به مكتوبا لإدارة العلامات التجارية في وزارة الإقتصاد أو إرساله بالبريد المسجل، وذلك خلال ٣٠ يوما من تاريخ اصدار هذا الإعلان.

دولة الإمارات العربية المتحدة
وزارة الاقتصاد
إدارة العلامات التجارية

الثلاثاء ٢٥ يناير ٢٠٢٢ العدد ١٣٤٥١

EAT 179936

التميمي و مشاركوه AL TAMIMI & CO.

نموذج إعلان النشر

تعلن إدارة العلامات التجارية عن تقدم وكيل التسجيل / المالك: التميمي ومشاركوه

طلب لتسجيل بيانات العلامة التجارية:

المودعة بالرقم ٣٣٣٥٤١:تاريخ: ٢٠٢١/١١/٠٢

بيانات الأولوية:

الاسم: تاور ميديا مدل ايست منطقة حرة - ذ.م.م.

وعنوانه: ص.ب. ٥٠٠٧٦٥ ، مدينة دبي للإعلام ، دبي ، الإمارات العربية المتحدة .

صورة العلامة

وذلك لتمييز السلع أو الخدمات الواقعة بالفئة:٤١

التعليم والتهذيب، التدريب، الترفيه، الأنشطة الرياضية والثقافية، تنظيم مسابقات الجمال، حجز المقاعد للعروض المسرحية، عروض سينمائية، خدمات التصوير الرقمي، إعادة تسجيل الصوت، معلومات عن الترفيه والتربية والتعليم، إنتاج الأفلام، خدمات العروض بخلاف ما كان منها لغايات الدعاية والإعلان، عرض تمثيليات حية، التصوير بالميكروفلم، تأجير الأفلام السينمائية، توفير تجهيزات دُور السينما، خدمات مراسلي الأنباء، تقديم التقارير المصورة، التصوير الفوتوغرافي، تنظيم حفلات (ترفيه)، إنتاج وإعداد وتقديم برامج الراديو والتلفزيون، إنتاج العروض المسرحية، إنتاج أفلام الفيديو، تأجير أجهزة الراديو والتلفزيون، الترفيه الإذاعي والتلفزيوني والسينمائي، تأجير مسجلات الفيديو بالحافظات الشريطية، خدمات ستديوهات التسجيل، توفير تسهيلات الترفيه، تأجير معدات إرسال واستقبال الصوت، تأجير كاميرات الفيديو الرقمية، تأجير الأفلام السينمائية، تأجير أجهزة الإضاءة للمسارح أو ستوديوهات التلفزيون، تأجيربروجكترات (آلات عرض) وملحقاتها، تأجير مشاهد العرض، تأجير مسجلات الصوت، تأجير كاميرات الفيديو، تأجير أشرطة الفيديو، خدمات كتابة السيناريو والبرامج الإذاعية والتلفزيونية، استديوهات سينمائية، ترجمة الأفلام، نشر وكتابة النصوص بخلاف نصوص الدعاية والإعلان، الإنتاج المسرحي، خدمات وكالات التذاكر (ترفيه)، توقيت المناسبات الرياضية، الترجمة، إعداد أشرطة الفيديو، إنتاج أفلام الفيديو، تسجيل أشرطة الفيديو، تنظيم المباريات (ترفيه)، خدمات موسيقى الرسوم المتحركة الترفيهية، تنظيم الترفيه الموسيقي والمرئي، خدمات الترفيه السمعي، خدمات تقديم عروض سمعية بصرية لغايات الترفيه، الترفيه التفاعلي، تنظيم الأحداث الترفيهية، إعداد البرامج الترفيهية للبث، توفير تسهيلات للترفيه، خدمات الترفيه عبر ألعاب الفيديو والكمبيوتر، خدمات الألعاب المقدمة مباشرة (من شبكة حاسوب) أو من خلال أي شبكة اتصال أخرى، توزيع مسلسلات تلفزيونية للبث من خلال محطات تلفزيونية مستقلة، إخراج برامج الإذاعة والتلفزيون، خدمات برامج الأنباء للراديو أو التلفزيون، توفير المطبوعات الإلكترونية الفورية (غير القابلة للتنزيل)، نشر الكتب، نشر الكتب والصحف الالكترونية الفورية، توفير معلومات عن الأنباء، الخدمات التي هدفها الأساسي الترفيه أو التسلية أو الاستجمام، عروض الأعمال الفنية أو الأدبية المرئية للجمهور لغايات ثقافية أو ترفيهية أو تعليمية.

وصف العلامة: العلامة عبارة عن كلمات راديو الآن باللغة العربية بخط وطريقة مميزة.

فعلى من لديه اعتراض على ذلك أن يتقدم به مكتوبا لإدارة العلامات التجارية في وزارة الإقتصاد أو إرساله بالبريد المسجل، وذلك خلال ٣٠ يوما من تاريخ اصدار هذا الإعلان.

دولة الإمارات العربية المتحدة
وزارة الاقتصاد
إدارة العلامات التجارية

الثلاثاء ٢٥ يناير ٢٠٢٢ العدد ١٣٤٥١

EAT 182430

التميمي و مشاركوه AL TAMIMI & CO.

نموذج إعلان النشر

تعلن إدارة العلامات التجارية عن تقدم وكيل التسجيل / المالك: التميمي ومشاركوه

طلب لتسجيل بيانات العلامة التجارية:

المودعة بالرقم ٣٦٦١٢٦:تاريخ: ٢٠٢١/١٢/٠٧

بيانات الأولوية:

الاسم: شركة محمد حمود الشايع ذ.م.م

وعنوانه: ص.ب. ١٨١ ، الصفاة ١٣٠٠٢ ، الكويت.

صورة العلامة

وذلك لتمييز السلع أو الخدمات الواقعة بالفئة:١٨

الجلود المدبوغة والجلود المدبوغة المقلدة والمنتجات المصنوعة من هذه المواد غير الواردة في فئات أخرى، جلود الحيوانات الخام أو المدبوغة، الصناديق والحقائب السفرية، المظلات والشماسي والعصي، السياط وأطقم الحيوانات والسروج.

وصف العلامة: العلامة عبارة عن كلمة ECOLITE تحتها رسم لمربع به كلمتي SUSTAINABLE MATERIALS بينهما رسم لثلاث أوراق شجر بشكل دائري وجميع الكلمات باللغة الإنجليزية.

فعلى من لديه اعتراض على ذلك أن يتقدم به مكتوبا لإدارة العلامات التجارية في وزارة الإقتصاد أو إرساله بالبريد المسجل، وذلك خلال ٣٠ يوما من تاريخ اصدار هذا الإعلان.

دولة الإمارات العربية المتحدة
وزارة الاقتصاد
إدارة العلامات التجارية

الثلاثاء ٢٥ يناير ٢٠٢٢ العدد ١٣٤٥١

EAT 181756

التميمي و مشاركوه AL TAMIMI & CO.

نموذج إعلان النشر

تعلن إدارة العلامات التجارية عن تقدم وكيل التسجيل / المالك: التميمي ومشاركوه

طلب لتسجيل بيانات العلامة التجارية:

المودعة بالرقم ٣٦٦٠٣٥:تاريخ: ٢٠٢١/١٢/٠٦

بيانات الأولوية:

الاسم: فصيلو فازهايل

وعنوانه: ص.ب. ٩٦١٥٧ ، دبي ، الإمارات العربية المتحدة.

صورة العلامة

وذلك لتمييز السلع أو الخدمات الواقعة بالفئة:٤١

التعليم والتهذيب، التدريب، الترفيه، الأنشطة الرياضية والثقافية، التسلية، خدمات النوادي (للترفيه أو التعليم)، التدريب الرياضي، إقامة دروس لياقة بدنية، تعليمات الرياضة البدنية، خدمات النوادي الصحية (خدمات تدريب اللياقة البدنية والحفاظ على الصحة)، خدمات معسكرات العطلات (للترفيه)، تنظيم المباريات أو المنافسات (للتعليم أو الترفيه)، تنظيم المعارض للأغراض الثقافية أو التعليمية، تنظيم المباريات الرياضية، خدمات التدريب الشخصي (التدريب على اللياقة البدنية)، التربية البدنية، التدريب العملي (إستعراض)، توفير تسهيلات رياضية، توفير تسهيلات استجمامية، تأجير معدات الرياضة عدا المركبات، تأجير الملاعب الرياضية، تأجير مرافق الإستادات، تأجير ملاعب التنس، خدمات المعسكرات الرياضية، توقيت المناسبات الرياضية، التدريب العملي (إستعراض)، التوجيه المهني (نصائح تعليمية أو تدريبية)، إعادة التدريب المهني، معلومات عن التربية والتعليم والاستجمام والترفيه.

وصف العلامة: العلامة عبارة عن كلمة PUCA بخط وطريقة مميزة تحتها كلمتي PRO TENNIS داخل رسم لمستطيل بينهما دائرة بها رسم لمضربي تنس وجميع الكلمات باللغة الإنجليزية.

فعلى من لديه اعتراض على ذلك أن يتقدم به مكتوبا لإدارة العلامات التجارية في وزارة الإقتصاد أو إرساله بالبريد المسجل، وذلك خلال ٣٠ يوما من تاريخ اصدار هذا الإعلان.

دولة الإمارات العربية المتحدة
وزارة الاقتصاد
إدارة العلامات التجارية

**الثلاثاء ٢٥ يناير ٢٠٢٢ العد

دعوة لحضور الاجتماع الثاني للخبرة

العدد ١٣٤٥١ بتاريخ ٢٠٢٢/١/٢٥

في الدعوى رقم 2021/3915 تجاري جزئي - دبي

المعلن إليها /

المدعي عليها / ليدينغام درايك سوليوشونز (م د م س)

في الدعوى رقم (2021/3915) تجاري جزئي - دبي

بناء على تكليفنا من قبل محكمة دبي الموقرة لاعمال الخبرة في الدعوى اعلاه فقد حددنا يوم الإثنين الموافق 2022/1/31 في تمام الساعة الثانية عشر ظهرا لعقد الإجتماع الثاني للخبرة عن بعد ويمكنكم التواصل معنا لتزويدكم برابط الإجتماع على العناوين التالية

expert@alsharid.com تليفون : 042555155

لذا يطلب حضوركم او من يمثلكم قانونا لحضور الاجتماع المذكور مع إرسال كافة المستندات المتعلقة بالدعوى، وعليكم مراجعة الخبير اولا بأول بشأن اية استفسارات ولمتابعة تطورات اجراءات تنفيذ المأمورية واستلام المستندات والتعقيب عليها.

الخبير / عبدالرحمن أحمد عبدالرحمن ال محمد
رقم القيد بمحاكم دبي 195

الامارات العربية المتحدة
وزارة العدل

العدد ١٣٤٥١ بتاريخ ٢٠٢٢/١/٢٥ 70392

إعلان منفذ ضده بالنشر

إخطار دفع في القضية رقم 2021/388 تنفيذ

إلى المحكوم عليه : عارف عبدالمجيد يوسف البلوشي

المنفذ ضدها الثانية : مجدولين توفيق ابراهيم الطاهر

حيث أنه قد صدر الحكم في الدعوى 112/2021 ضدكما لصالح المدعي

محمد عبدالمنعم ضهير - الجنسية فلسطين

في القضية المشار اليها أعلاه

وبما أن المحكوم له المذكور قد تقدم بطلب لتنفيذ الحكم المذكور ودفع الرسم المحدد لذلك ، وبما ان الحكم المطلوب تنفيذه كالآتي :

المجموع الكلي 34342 درهم بالإضافة الى ما يستجد من مصاريف.

لذلك انتما مكلفان بتنفيذ ما جاء في السند التنفيذي المشار اليه أعلاه خلال (15) يوما من تاريخ إعلانك / إعلانكم بهذا الإخطار. وفي حالة تخلفك (م) عن ذلك فأنت (م) مكلف (ين) بحضور جلسة يوم - الموافق - الساعة - أمام المحكمة المذكورة. وفي حالة تخلفك (م) عن ذلك فإن المحكمة ستتخذ بحقك إجراءات التنفيذ الجبري المقررة قانونا.

محكمة التنفيذ المدنية

الامارات العربية المتحدة
وزارة العدل

العدد ١٣٤٥١ بتاريخ ٢٠٢٢/١/٢٥ 70535

إعلان منفذ ضده بالنشر

محكمة الشارقة الإتحادية - محكمة التنفيذ المدنية

إخطار دفع في القضية رقم SHCEXCILABMIN2021 /0005506 عمالي (جزئي)

إلى المحكوم عليه : شركة الصباح العالمية للمقاولات الالكتروميكانيكية ذ م م فرع الشارقة

حيث انه بتاريخ قد صدر الحكم المرفق صورة عنه ضدك لصالح المدعي

المنفذ شهباز يوسف محمد اعظم

في القضية المشار اليها أعلاه

وبما أن المحكوم له المذكور قد تقدم بطلب لتنفيذ الحكم المذكور ودفع الرسم المحدد لذلك ، وبما ان الحكم المطلوب

تنفيذه كالآتي : المجموع الكلي شاملا الرسوم والمصاريف 82062.0 درهم

لذلك انت مكلف بتنفيذ ما جاء في السند التنفيذي المشار اليه أعلاه خلال (15) يوما من تاريخ إعلانك / إعلانكم بهذا الإخطار. وفي حالة تخلفك (م) عن ذلك فإن المحكمة ستتخذ بحقك إجراءات التنفيذ الجبري المقررة قانونا.

محكمة التنفيذ المدنية

الامارات العربية المتحدة
وزارة العدل

العدد ١٣٤٥١ بتاريخ ٢٠٢٢/١/٢٥ 70392

إعلان منفذ ضده بالنشر

محكمة الشارقة الإتحادية - محكمة التنفيذ المدنية - خضر احمد محشية

إخطار دفع في القضية رقم SHCEXCIREA2022 /0000141 مدني (جزئي)

إلى المحكوم عليه : خضر احمد محشية

حيث انه بتاريخ قد صدر الحكم المرفق صورة عنه ضدك لصالح المدعي

المنفذ محمد طارق محمد إسماعيل

في القضية المشار اليها أعلاه

وبما أن المحكوم له المذكور قد تقدم بطلب لتنفيذ الحكم المذكور ودفع الرسم المحدد لذلك ، وبما ان الحكم المطلوب تنفيذه كالآتي :

المجموع الكلي شاملا الرسوم والمصاريف 160830

لذلك انت مكلف بتنفيذ ما جاء في السند التنفيذي المشار اليه أعلاه خلال (15) يوما من تاريخ إعلانك / إعلانكم بهذا الإخطار. وفي حالة تخلفك (م) عن ذلك فأنت (م) مكلف (ين) بحضور جلسة يوم - الموافق - الساعة - أمام المحكمة المذكورة. وفي حالة تخلفك (م) عن ذلك فإن المحكمة ستتخذ بحقك إجراءات التنفيذ الجبري المقررة قانونا.

محكمة التنفيذ المدنية

دائرة القضاء - أبوظبي
إدارة الكاتب العدل والتوثيق

العدد ١٣٤٥١ بتاريخ ٢٠٢٢/١/٢٥

70020

تغيير اسم / يونس علي سيف علي الخيلي

تقدم المواطن (يونس علي سيف علي الخيلى) بطلب الى محكمة أبوظبي الابتدائية قسم التوثيقات بتغيير اسمه من (يونس) الى (مسلم)

فمن لديه اعتراض يتقدم به الى القسم المذكور خلال 15 يوما من تاريخ نشر الاعلان

قاضي تركات الدائرة الثالثة

الامارات العربية المتحدة
وزارة العدل
إدارة الكاتب العدل والتصديقات

العدد ١٣٤٥١ بتاريخ ٢٠٢٢/١/٢٥ 70349

رقم المعاملة MOJAU_2022- 0045483

تنازل / بيع

إعـلان تنـــازل

يرجى العلم انه سيقوم الكاتب العدل العام بالتصديق على تنازل عن الرخصة بين الأطراف المذكورة. من الطرف الأول : ابراهيم بن أحمد محمد النقبي - الجنسية : الإمارات إلى الطرف الثاني : احمد جاسم محمد علي القواضي الحمادي ، الجنسية : الإمارات بالاسم التجاري (كافتيريا فلافل الدمياطي) نشاط الرخصة (بيع الوجبات الحفيفة (كافتيريا)) والمرخص من دائرة التنمية الإقتصادية في خورفكان - الشارقة رخصة مهنية رقم 558078 الصادرة بتاريخ 2008/10/9 في دائرة التنمية الإقتصادية بخورفكان.

وعليه سيقوم الكاتب العدل العام بالتصديق على التنازل

بعد انقضاء 14 يوما من تاريخ نشر هذا الإعلان.

الامارات العربية المتحدة
وزارة العدل

العدد ١٣٤٥١ بتاريخ ٢٠٢٢/١/٢٥ 70533

إعلان مدعي عليه بالنشر

لدى مكتب إدارة الدعوى محكمة عجمان الإتحادية - المحكمة الإبتدائية المدنية الاتحادية

في الدعوى رقم AJCFICILABMIN2021 /0005027 عمالي (جزئي)

إلى المدعي عليه : الاتحاد للافلام الملونة - ذ م م

مجهول محل الإقامة : دبي جبل علي رقم مكاني (1708070164)

ت : 0555199364

انت مكلف بالحضور بجلسة 2022/2/7 أمام مكتب إدارة الدعوى محكمة عجمان المحكمة الإبتدائية المدنية - مكتب رقم (مكتب مدير الدعوى 1) شخصيا او بواسطة وكيل معتمد ، وتقديم مذكرة جوابية على الدعوى مرفقا بها كافة المستندات وذلك خلال مدة لا تزيد على عشرة ايام من تاريخ النشر وذلك للنظر في الدعوى المذكور رقمها اعلاه - بوصفك مدعي عليه.

حرر بتاريخ 2022/1/20 م.

مكتب الخدمات القضائية

الامارات العربية المتحدة
وزارة العدل

العدد ١٣٤٥١ بتاريخ ٢٠٢٢/١/٢٥ 70533

إعلان مدعي عليه بالنشر

لدى مكتب إدارة الدعوى محكمة عجمان الإتحادية - المحكمة الإبتدائية المدنية الاتحادية

في الدعوى رقم AJCFICILABMIN2021 /0004793 عمالي (جزئي)

إلى المدعي عليه : كافتيريا شاي النعناع الاخضر

مجهول محل الإقامة : عجمان الصناعية 1 شارع حسن بن الهيثم بناية المفهوم الجديد للعقارات عقار رقم 7 رقم مكاني 4340111732

انت مكلف بالحضور بجلسة 2022/2/7 أمام مكتب إدارة الدعوى محكمة عجمان المحكمة الإبتدائية المدنية - مكتب رقم (مكتب مدير الدعوى 1) شخصيا او بواسطة وكيل معتمد ، وتقديم مذكرة جوابية على الدعوى مرفقا بها كافة المستندات وذلك خلال مدة لا تزيد على عشرة ايام من تاريخ النشر وذلك للنظر في الدعوى المذكور رقمها اعلاه - بوصفك مدعي عليه.

حرر بتاريخ 2022/1/24 م.

مكتب الخدمات القضائية

حكومة دبي
للإقتصاد والسياحة

العدد ١٣٤٥١ بتاريخ ٢٠٢٢/١/٢٥ 70197

شهادة بالتاشير في السجل التجاري- بتعين مصفي

اسم المصفي : ميثاء الزعابي لتدقيق الحسابات

العنوان : مكتب رقم 1101 - اسكوت بارك بلايس - شارع الشيخ زايد - المركز التجاري 1 - الهاتف : 04-8768662 محمول : 0555578859 بموجب هذا تعلن دائرة التنمية الاقتصادية بدبي بأنه قد تم تعيين المصفي المذكور أعلاه لتصفية **انوار الصحراء لتركيب اجهزة الطاقة الشمسية ش ذ م م** وذلك بموجب قرار محاكم دبي بتاريخ 2021/12/26 والموثق لدى كاتب العدل محاكم دبي بتاريخ 2021/12/26 وعلى من لديه أي اعتراض أو مطالبة التقدم إلى المصفي المعين في مكتبه الكائن بدبي على العنوان المذكور أعلاه، مصطحباً معه كافة المستندات والأوراق الثبوتية وذلك خلال (45) يوماً من تاريخ نشر هذا الإعلان

دائرة التنمية الاقتصادية

حكومة دبي
للإقتصاد والسياحة

العدد ١٣٤٥١ بتاريخ ٢٠٢٢/١/٢٥ 70197

شهادة بالتاشير في السجل التجاري- بانحلال شركة

اسم الشركة : **انوار الصحراء لتركيب اجهزة الطاقة الشمسية ش ذ م م**

العنوان : مكتب رقم 1F-44 ملك الغرير للاستثمار - المطينة - الشكل القانوني : ذات مسؤولية محدودة ، رقم الرخصة : 924395 رقم القيد بالسجل التجاري : 1532050 بموجب هذا تعلن دائرة التنمية الاقتصادية بدبي بأنه قد تم التأشير في السجل التجاري لديها بإنحلال الشركة المذكورة أعلاه ، وذلك بموجب قرار محاكم دبي بتاريخ 2021/12/26 والموثق لدى كاتب العدل محاكم دبي بتاريخ 2021/12/26 وعلى من لديه أي اعتراض أو مطالبة التقدم إلى المصفي المعين **ميثاء الزعابي لتدقيق الحسابات** العنوان : مكتب رقم 1101 - اسكوت بارك بلايس - شارع الشيخ زايد - المركز التجاري 1 - الهاتف : 04-8768662 محمول : 0555578859 مصطحباً معه كافة المستندات والأوراق الثبوتية وذلك خلال (45) يوماً من تاريخ نشر هذا الإعلان

دائرة التنمية الاقتصادية

الامارات العربية المتحدة
وزارة العدل

العدد ١٣٤٥١ بتاريخ ٢٠٢٢/١/٢٥ 70392

إعلان مدعي عليه بالنشر

لدى مكتب إدارة الدعوى محكمة عجمان الإتحادية - المحكمة الإبتدائية المدنية الاتحادية

في الدعوى رقم AJCFICILABMIN2021 /0004916 عمالي (جزئي)

إلى المدعي عليه : ترينذز لصناعة ادوات ولوازم التجميل والعناية الشخصية ذ م م

ومن يمثلها مجهول محل الإقامة : عجمان رقم مكاني 4652523652161

انت مكلف بالحضور بجلسة 2022/2/9 أمام مكتب إدارة الدعوى محكمة عجمان المحكمة الإبتدائية المدنية - مكتب رقم (مكتب مدير الدعوى 1) شخصيا او بواسطة وكيل معتمد ، وتقديم مذكرة جوابية على الدعوى مرفقا بها كافة المستندات وذلك خلال مدة لا تزيد على عشرة ايام من تاريخ النشر وذلك للنظر في الدعوى المذكور رقمها اعلاه - بوصفك مدعي عليه.

حرر بتاريخ 2022/1/24 م.

مكتب الخدمات القضائية

الامارات العربية المتحدة
وزارة العدل

العدد ١٣٤٥١ بتاريخ ٢٠٢٢/١/٢٥ 70392

إعلان منفذ ضده بالنشر

محكمة الشارقة الإتحادية - محكمة التنفيذ المدنية - غلادوين جونس نادوفيلافيتيل

إخطار دفع في القضية رقم SHCEXCICVS2021 /0004901 مدني

إلى المحكوم عليه : غلادوين جونس نادوفيلافيتيل

حيث انه بتاريخ قد صدر الحكم المرفق صورة عنه ضدك لصالح المدعي

المنفذ الشركة المتحدة للسيارات والمعدات الثقيلة ذ م م

في القضية المشار اليها أعلاه

وبما أن المحكوم له المذكور قد تقدم بطلب لتنفيذ الحكم المذكور ودفع الرسم المحدد لذلك ، وبما ان الحكم المطلوب تنفيذه كالآتي : المجموع الكلي شاملا الرسوم والمصاريف 493382 درهم ، بالإضافة الى الفائدة القانونية بواقع 5% من تاريخ المطالبة حتى تمام السداد.

لذلك انت مكلف بتنفيذ ما جاء في السند التنفيذي المشار اليه أعلاه خلال (15) يوما من تاريخ إعلانك / إعلانكم بهذا الإخطار. وفي حالة تخلفك (م) عن ذلك فإن المحكمة ستتخذ بحقك إجراءات التنفيذ الجبري المقررة قانونا.

محكمة التنفيذ المدنية

إعلان إجتماع خبرة

العدد ١٣٤٥١ بتاريخ ٢٠٢٢/١/٢٥ 70540

إعلان بالنشر
أعمال الخبرة الحسابية
في الدعوى رقم 2966/2021 تجاري جزئي

المدعى عليها / ايسيل غروب إم اي م.د.م.س.

بالإشارة للموضوع أعلاه وعطفاً على قرار محكمة دبي تعييني خبيراً حسابياً في الدعوى المذكورة أعلاه بموجب الحكم التمهيدي الصادر عن محكمة دبي بتاريخ 2021/10/14، يقتضي عليكم او من يمثلكم قانونا مراجعة الخبير الحسابي/ مصعب منصور عبر وسائل الاتصال التالية : (أمانة محاسبون قانونيون - دبي - القرهود - بناية بنك الشارقة - مكتب 301) هاتف رقم 04-2868836، فاكس رقم 04-2868837، بريد الكتروني court@amanacac.ae

وذلك يوم الاربعاء الموافق 26/01/2022 لتقديم كافة وجميع ما لديكم من أوراق و مستندات بخصوص موضوع الدعوى، وبخلاف ذلك مراجعة الخبير الحسابي في موعد أقصاه سبعة أيام من تاريخ نشر هذا الإعلان عبر وسائل الاتصال المذكورة أعلاه وذلك لاستلام لتقديم كافة وجميع المستندات موضوع الدعوى.

الخبير الحسابي / مصعب منصور

الامارات العربية المتحدة
وزارة العدل

العدد ١٣٤٥١ بتاريخ ٢٠٢٢/١/٢٥ 70533

محكمة عجمان الاتحادية

إعلان حضور إجتماع بالاتصال المرئي عن بعد

في القضية رقم (AJCAPSHPAF2021/0001173)

بناء على طلب : المستأنف ايهاب محمد داخل الطالب

رمز التفويض MYnZtV

وعنوانه / الامارات العربيه المتحده - اماره دبى - منطقه الخليج التجاري - شارع مراسى درايف - برج البحيرة المركزي - مكتب 1405

الى : المستأنف ضده : زهره سلام عزيز

رمز التفويض DUF7at

وعنوانه / الامارات العربية المتحده - اماره عجمان - منطقه النعيميه - شارع الشيخ زايد - برج بوابه عجمان - الطابق الاول مكتب رقم 104

انت مكلف بحضور الجلسة المرئية والمقررة بتاريخ 2022/1/31، الساعة 10.30 والذي سيعقد في محكمة عجمان الاتحادية دائرة الدائرة الإستئنافية الرابعة عن بعد بواسطة الاتصال المرئي عبر موقع وزارة العدل

https://smartjustice.moj.gov.ae/chrysalis/f/eMeeting/search/

بوابة الجلسات الإجتماعات المرئية. شخصيا او بواسطة وكيل معتمد. أو قم بمسح الرمز المبين أدناه بكاميرا الهاتف بيانات الإجتماع :

رقم الجلسة EH00050292

ويمكنكم تقديم المذكرة الجوابية على الدعوى وارفاق المستندات عبر النظام الالكتروني بعد تصريح المحكمة لكم بذلك.

مركز سعادة المتعاملين

الامارات العربية المتحدة
وزارة العدل

العدد ١٣٤٥١ بتاريخ ٢٠٢٢/١/٢٥ 70522

إعلان مدعي عليه بالنشر

لدى مكتب إدارة الدعوى محكمة الشارقة الاتحادية - المحكمة الإبتدائية المدنية الاتحادية

في الدعوى رقم SHCFICIREA2021 /0009743 مدني (جزئي)

إلى المدعي عليه : كيليشي كينيدي اجوا

مجهول محل الإقامة : الشارقة - منطقة العزرة شارع الشيخ سالم بن سلطان القاسمي - بناية سكن سائقي اجرة الشارقة - رقم الهاتف 0522990516

نعلمكم بان المدعي/ أجرة الشارقة ذ م م في الدعوى رقم 2021/9743 الدائرة التجارية الجزئية الرابعة قد رفع الدعوى المذكورة اعلاه يطالب فيها : إلزام المدعى عليه بسداد مبلغ وقدره (18877.43) ثمانية عشر ألفا وثمانمائة وسبعة وسبعون درهم و 43 فلس ، والفائدة القانونية بواقع 12% من تاريخ المطالبة القضائية وحتى تاريخ السداد التام ، مع الزام المدعى عليه بالرسوم والمصاريف ومقابل اتعاب المحاماة. لذا يقتضي حضورك امام مكتب إدارة الدعوى رقم (7) بمحكمة الشارقة الاتحادية الابتدائية شخصياً أو بواسطة وكيل معتمد ، وذلك للاجابة على الدعوى وتقديم ما لديكم من بيانات، وذلك يوم الخميس الموافق 2022/01/27 وذلك للنظر في الدعوى المذكورة أرقامها بوصفك مدعى عليه وفي حال تخلفك عن الحضور او عدم ارسال وكيل عنك فانه سيتم استكمال الاجراءات القانونية في غيابك.

مكتب الخدمات القضائية

اعلان اجتماع خبرة

العدد ١٣٤٥١ بتاريخ ٢٠٢٢/١/٢٥

إعلان بالنشر

في الدعوى رقم 537/2021/38 تجاري مصارف جزئي - دبي

المدعى عليهم : 1) مركز دبي للسيراميك ش ذ م م

2) عبد القادر القادري (دبي - المرقبات - ديرة - شارع صلاح الدين - مبنى الكندي - شقة 2)

نرجو إعلامكم أن عدالة محكمة دبي الابتدائية قد انتدبتنا خبيرا مصرفيا في الدعوى أعلاه والمقامة ضدكم من / بنك اتش اس بي سي(فرع دبي).

ونظرا للإجراءات الاحترازية الصحية في الوقت الحالي والتي بموجبها سيتم التقاضي عن بعد ندعوكم لحضور اجتماع خبره عبر نظام الاتصال المرئي (ZOOM APPLICATION) في تمام الساعة الحادية عشرة من صباح يوم الاثنين الموافق 2022/1/31 بالضغط على الرابط التالي: -

https://us۰۴tweb.zoom.us/j/٧٦٣٨٥٩٢٨٠١٥pwd=FVdN٩٥٧-kVNISSmB٢zg٨gobfoFzx۱B.۱

Meeting ID: ٧٦٣ ٨٥٩٢ ٨٠١٥

Passcode: cef٢wb

على أن يتم تزويدنا بالمستندات التي تعزز دفوعكم في هذه الدعوى على البريد الإلكتروني: khouse@knowledgehouse.ae أو على الواتس آب رقم: 0562539394.

خبير مصرفي / محمد كامل عيران

الامارات العربية المتحدة
وزارة العدل
إدارة الكاتب العدل والتصديقات

العدد ١٣٤٥١ بتاريخ ٢٠٢٢/١/٢٥ 70555

تنازل / بيع

إعلان بالنشر

ليكن معلوما للجميع بأن : السيد/عائشة صالح يوسف صالح ال علي - الجنسية الامارات - يرغب في البيع والتنازل عن كامل حصته البالغة 100% في الرخصة المسماه (صالون تحفة النهدة للحلاقة) الصادرة من دائرة التنمية الاقتصادية بالشارقة برخصة تجارية رقم (609963)، إلى السيد/ راشد ضياء محمد ضياء - الجنسية الهند، - تعديلات اخرى : تغير الشكل القانوني من فردية الى وكيل خدمات.

وعملابنص المادة (14) فقرة (5) من احكام القانون الاتحادي رقم (4) لسنة 2013 في شان الكاتب العدل. فقد اقتضى نشر هذا الاعلان للعلم وانه سوف يتم التصديق على الاجراء المشار اليه بعد اسبوعين من تاريخ هذا الاعلان فمن لديه اي اعتراض حيال ذلك عليه مراجعة مكتب الكاتب العدل المذكورة لاتباع الاجراءات القانونية

الكاتب العدل

الامارات العربية المتحدة
وزارة العدل
إدارة الكاتب العدل والتصديقات

العدد ١٣٤٥١ بتاريخ ٢٠٢٢/١/٢٥ 70555

تنازل / بيع

إعلان بالنشر

ليكن معلوما للجميع بأن : السيدة/ مسمه بروين اختر - الجنسية : بنغلاديش ترغب في البيع والتنازل عن كامل حصتها البالغة (50%) وذلك إلى السيد/ محمد لقمان شودرى اسلام احمد - الجنسية : بنغلاديش، في الرخصة المسماه (البحر الاحمر للخراطة الهندسية) الصادرة من دائرة التنمية الإقتصادية بالشارقة برخصة رقم (558932)، تعديلات أخرى : - تغيير وكيل الخدمات،

وعملابنص المادة (14) فقرة (5) من احكام القانون الاتحادي رقم (4) لسنة 2013 في شان الكاتب العدل. فقد اقتضى نشر هذا الاعلان للعلم وانه سوف يتم التصديق على الاجراء المشار اليه بعد اسبوعين من تاريخ هذا الاعلان فمن لديه اي اعتراض حيال ذلك عليه مراجعة مكتب الكاتب العدل المذكورة لاتباع الاجراءات القانونية

الكاتب العدل

حكومة دبي
محـــاكم دبـــي

العدد ١٣٤٥١ بتاريخ ٢٠٢٢/١/٢٥ 70533

انذار عدلي بالنشر
رقم (2022/309)

المنذر : هشام حافظ، النمسا الجنسية، هوية رقم (٧٨٤١٩٦٢٦٩٦٤٩٧٣٥)

العنوان : الامارات العربية المتحدة - هاتف رقم : ٠٥٥٧٧٧٤٠٢٢

المنذر إليه : شبانه عبدالشيخ، الهند الجنسية، بطاقة هوية رقم (٧٨٤١٩٧٦٩٦٢٠٢٤٣٧)

العنوان : (إمارة دبي - منطقة الخليج التجاري - شارع الابراج - كلافر باي تاور - مكتب رقم 403) الامارات العربية المتحدة - هاتف متحرك: 0554801400

البريد الالكتروني riyaz@realty force.com

وبموجب هذا الإنذار العدلي فان المنذر ينذر المنذر إليه بضرورة إعادة مبد (10,500) درهم وهو قيمة التـامين للفترة الإيجارية من تاريخ 2021/3/1 وحتى تاريخ 2022/12/31 إضافة لبلغ (1,750) درهم قيمة تبديل مضخة المياه في العقار و ذلك خلال (5) خمسة أيام من تاريخ نشر هذا الإنذار و إلا سيضطر المنذر لإتخاذ الإجراءات القانونية التي تحفظ له حقه و استصدار أمر الاداء مع تحميل المنذر اليه كافة الرسوم والمصاريف.

الكاتب العدل

الإمارات العربية المتحدة
وزارة العدل - الشؤون الفنية والتعاون الدولي
إدارة الكاتب العدل والتصديقات (الشارقة)

العدد ١٣٤٥١ بتاريخ ٢٠٢٢/١/٢٥ 70533

إخطار عدلي بالوفاء
برقم المحرر 2021/0026768

اخطار عدلي للوفاء بمبلغ 9900 درهم

المخطر : دجلة لتجميع لوحات التوزيع الكهربائية ذ م م ويمثلها بالوكالة / عبدالله سمير أحمد - عراقي الجنسية بوكالة رقم sh20170620c21236 - العنوان : الشارقة - كلباء - شارع ابوبكر الرازي الهاتف 0558088013

المخطر إليه : قوة الابداع لمقاولات البناء ذ م م

العنوان : الشارقة - منطقة التعاون - بناية مطعم السفرطاس - هاتف : 0508304011 - 0569032643

الشرح

المخطر إليه حرر شيك للمخطر بمبلغ 9900 درهم موضوع الشيك المحرر من قبل المخول بالتوقيع عن المدعي عليه حيث انه بتاريخ استحقاق الشيك توجه المدعى لصرف الشيك الا انه ارتد دون صرف لعدم وجود رصيد كافي قابل للسحب وبيانه كالتالي الشيك رقم 500110 بمبلغ 9900 درهم بتاريخ استحقاق 30/09/2020 والمسحوب على مصرف أبوظبي الإسلامي ، وحيث ان المدعي عليه قد تقوم بالوفاء بالمبلغ رغم مضي تاريخ استحقاقه والمطالبة الودية مراراً وتكراراً ولكن دون جدوى. لذلك فأننا نخطركم بضرورة سداد مبلغ المديونية المذكور خلال خمسة أيام من تاريخ اخطاركم والا سنضطر لاتخاذ الإجراءات القانونية. واطلب من السيد الكاتب العدل التوثيق على هذا الاخطار للعلم بما جاء به، وهذا اخطار منا بذلك...

الكاتب العدل

الامارات العربية المتحدة
وزارة العدل

العدد ١٣٤٥١ بتاريخ ٢٠٢٢/١/٢٥ 70392

إعلان منفذ ضده بالنشر

محكمة عجمان الإتحادية - محكمة التنفيذ المدنية - دون للمياه المعدنية علي أحمد سالم احمد

إخطار دفع في القضية رقم AJCEXCICPL2021 /0002279 امر اداء

إلى المحكوم عليه : دون للمياه المعدنية - العنوان : إمارة عجمان الجرف محل رقم (29) حرف (2) بناية ملك علي حسين محمد ص ب 20565 هاتف رقم 067485222 البريد الالكتروني : info@donwater.com

علي احمد سالم احمد - العنوان : إمارة عجمان الجرف محل رقم (29) حرف (2) بناية ملك علي حسين محمد ص ب 20565 هاتف رقم 067485222 البريد الالكتروني : info@donwater.com

حيث انه بتاريخ قد صدر الحكم المرفق صورة عنه ضدك لصالح المدعي

المنفذ مصنع الإمارات الوطني للصناعات البلاستيكية - ذ م م - في القضية المشار اليها أعلاه

وبما أن المحكوم له المذكور قد تقدم بطلب لتنفيذ الحكم المذكور ودفع الرسم المحدد لذلك ، وبما ان الحكم المطلوب تنفيذه كالآتي : المجموع الكلي شاملا الرسوم والمصاريف 509503.0 درهم

لذلك انت مكلف بتنفيذ ما جاء في السند التنفيذي المشار اليه أعلاه خلال (15) يوما من تاريخ إعلانك / إعلانكم بهذا الإخطار. وفي حالة تخلفك (م) عن ذلك فأنت (م) مكلف (ين) بحضور جلسة يوم - الموافق - الساعة - امام المحكمة المذكورة وفي حالة تخلفك (م) عن ذلك فإن المحكمة ستتخذ بحقك إجراءات التنفيذ الجبري المقررة قانونا.

محكمة التنفيذ المدنية

حكومة دبي
للإقتصاد والسياحة

العدد ١٣٤٥١ بتاريخ ٢٠٢٢/١/٢٥ 70021

شهادة بالتاشير في السجل التجاري- بتعين مصفي

اسم المصفي : يسرى وشركاه للاستشارات وتدقيق الحسابات

العنوان : مكتب رقم 703 ملك يسرى عادل امين - بردبي - الخليج التجاري - هاتف : فاكس : بموجب هذا تعلن دائرة التنمية الاقتصادية بدبي بأنه قد تم تعيين المصفي المذكور أعلاه لتصفية كراج اوف رود هاوس وذلك بموجب قرار محاكم دبي بتاريخ 2022/1/21 والموثق لدى كاتب العدل محاكم دبي بتاريخ 2022/1/21 وعلى من لديه أي اعتراض أو مطالبة التقدم إلى المصفي المعين في مكتبه الكائن بدبي على العنوان المذكور أعلاه، مصطحباً معه كافة المستندات والأوراق الثبوتية وذلك خلال (45) يوماً من تاريخ نشر هذا الإعلان

دائرة التنمية الاقتصادية

حكومة دبي
للإقتصاد والسياحة

العدد ١٣٤٥١ بتاريخ ٢٠٢٢/١/٢٥ 70021

شهادة بالتاشير في السجل التجاري- بانحلال شركة

اسم الشركة : **كراج اوف رود هاوس**

العنوان : مستودع 2 ملك مؤسسة دبي العقارية (محمد سيف) بردبي - القوز - الشكل القانوني : شركة ذات مسؤولية محدودة - الشخص الواحد (ذ م م) - رقم الرخصة : 736049 رقم القيد بالسجل التجاري : 1660018 بموجب هذا تعلن دائرة التنمية الاقتصادية بدبي بأنه قد تم التأشير في السجل التجاري لديها بإنحلال الشركة المذكورة أعلاه ، وذلك بموجب قرار محاكم دبي بتاريخ 2022/1/21 والموثق لدى كاتب العدل محاكم دبي بتاريخ 2022/1/21 وعلى من لديه أي اعتراض أو مطالبة التقدم إلى المصفي المعين **يسرى وشركاه للاستشارات وتدقيق الحسابات**

العنوان : مكتب رقم 703 ملك يسرى عادل امين - بردبي - الخليج التجاري - هاتف : فاكس : مصطحباً معه كافة المستندات والأوراق الثبوتية وذلك خلال (45) يوماً من تاريخ نشر هذا الإعلان

دائرة التنمية الاقتصادية

الامارات العربية المتحدة
وزارة العدل
إدارة الكاتب العدل والتصديقات

العدد ١٣٤٥١ بتاريخ ٢٠٢٢/١/٢٥ 70555

تنازل / بيع

إعلان بالنشر

ليكن معلوماً للجميع بأن السيد : لال جوبيناثان جوبيناثان شاندريكا - الجنسية: الهند، يرغب في البيع والتنازل عن كامل حصته البالغة (100%) وذلك إلى السيد: محمد على محمد اسلام - الجنسية : باكستان، في الرخصة المسماه (الراحة لتصليح الاطارات) تأسست بأمارة الشارقة بموجب رخصة رقم (609124) الصدرة من دائرة التنمية الاقتصادية بالشارقة، تعديلات اخرى :

وعملابنص المادة (14) فقرة (5) من احكام القانون الاتحادي رقم (4) لسنة 2013 في شان الكاتب العدل . فقد اقتضى نشر هذا الاعلان للعلم وانه سوف يتم التصديق على الاجراء المشار اليه بعد اسبوعين من تاريخ هذا الاعلان فمن لديه اي اعتراض حيال ذلك عليه مراجعة مكتب الكاتب العدل المذكورة لاتباع الاجراءات القانونية

الكاتب العدل

حكومة رأس الخيمة
دائرة المحاكم

العدد ١٣٤٥١ بتاريخ ٢٠٢٢/١/٢٥ | 70392

إخطار عدلي - رقم التصديق (2022/944)

المنذر : بنك دبي الإسلامي

ويمثله السيد/احمد محمد عبدالنبي محمد بصفته وكيلا عن المحامية/ سلمى الكتبي ، اماراتية محمد بموجب الوكالة المصدقة امام الكاتب العدل بإمارة دبي بتاريخ 2021/5/17 بالمحرر رقم 2021/1/102800 بصفتها وكيلة عن بنك دبي الاسلامي بموجب الوكالة القانونية المصدقة لدى الكاتب العدل بامارة دبي برقم 2021/1/53035 وعنوانه امارة دبي - منطقة القرهود - بناية القرهود ستار - الطابق الثاني مكتب 202 متحرك 0544145222

المنذر اليه / أشرف احمد عبدالله حسين - سوداني الجنسية - وعنوانه إمارة ابوظبي - مدينة أبوظبي - شارع المطار - فيلا رقم - متحرك رقم 0502919526

الموضوع/اخطار عدلي بضرورة سداد مبلغ (54736.96) درهم

حيث تعاقد المنذر اليه مع المنذر بقصد تمويل الاخير مبلغ المركبة التالي بياناتها ادناه لصالح المنذر اليه ، وحيث ان المنذر اليه تخلف عن سداد اقساط المركبة لصالح المنذر حتى ترصد بذمته مبلغ (54736.96) درهم ، وحيث ان المنذر قد طالب المنذر اليه مرارا وتكرارا بسرعة سداد المبلغ المترصد بذمته الا ان المنذر اليه لم يحرك ساكنا ، وحيث ان للمنذر الحق في بيع المركبة المرهونة اليه واتخاذ الاجراءات القانونية على المركبة الاتي بياناتها

رقم المركبة	جهة الترخيص	الفئة	نوع المركبة	لون المركبة	سنة الصنع
38580	أبوظبي	13	دودج تشالنجر	احمر	2015

لذلك يخطركم المنذر اليه بسداد المبلغ المبين اعلاه خلال مدة أقصاها اسبوع من تاريخ تسليمكم هذا الاخطار والا سنضطر اسفين الى استكمال الاجراءات القانونية تجاهكم لتحصيل حقوقنا وفقا لصحيح القانون مع تحميلكم المصروفات ومقابل اتعاب المحاماة.

المنذر / احمد محمد عبدالنبي

حكومة رأس الخيمة
دائرة المحاكم

العدد ١٣٤٥١ بتاريخ ٢٠٢٢/١/٢٥ | 70392

إخطار عدلي - رقم التصديق (2022/943)

المنذر : بنك دبي الإسلامي

ويمثله السيد/احمد محمد عبدالنبي محمد بصفته وكيلا عن المحامية/ سلمى الكتبي ، اماراتية محمد بموجب الوكالة المصدقة امام الكاتب العدل بإمارة دبي بتاريخ 2021/5/17 بالمحرر رقم 2021/1/102800 بصفتها وكيلة عن بنك دبي الاسلامي بموجب الوكالة القانونية المصدقة لدى الكاتب العدل بامارة دبي برقم 2021/1/53035 وعنوانه امارة دبي - منطقة القرهود - بناية القرهود ستار - الطابق الثاني مكتب 202 متحرك 0544145222

المنذر اليه / أدهم خالد سعيد العسلي - فلسطيني الجنسية - وعنوانه إمارة ابوظبي - مدينة ابوظبي - منطقة المصفح - بناية رقم 152 - شقة 202 - متحرك رقم 0559576777

الموضوع/اخطار عدلي بضرورة سداد مبلغ (80152) درهم

حيث تعاقد المنذر اليه مع المنذر بقصد تمويل الاخير مبلغ المركبة التالي بياناتها ادناه لصالح المنذر اليه ، وحيث ان المنذر اليه تخلف عن سداد اقساط المركبة لصالح المنذر حتى ترصد بذمته مبلغ (80152) درهم ، وحيث ان المنذر قد طالب المنذر اليه مرارا وتكرارا بسرعة سداد المبلغ المترصد بذمته الا ان المنذر اليه لم يحرك ساكنا ، وحيث ان للمنذر الحق في بيع المركبة المرهونة اليه واتخاذ الاجراءات القانونية على المركبة الاتي بياناتها

رقم المركبة	جهة الترخيص	الفئة	نوع المركبة	لون المركبة	سنة الصنع
67145	ابوظبي	9	لكزس جي اس 350	رمادي	2014

لذلك يخطركم المنذر اليه بسداد المبلغ المبين اعلاه خلال مدة أقصاها اسبوع من تاريخ تسليمكم هذا الاخطار والا سنضطر اسفين الى استكمال الاجراءات القانونية تجاهكم لتحصيل حقوقنا وفقا لصحيح القانون مع تحميلكم المصروفات ومقابل اتعاب المحاماة.

المنذر / احمد محمد عبدالنبي

محاكم دبي
محاكم دبي الابتدائية

العدد ١٣٤٥١ بتاريخ ٢٠٢٢/١/٢٥ | 70197

اعلان بيع عقار بالنشر
في التنفيذ رقم 754/2021/211 تنفيذ عقاري

المنظورة في : دائرة التنفيذ الرابعة رقم 186

موضوع التنفيذ : تنفيذ الحكم الصادر في الدعوى رقم 2021/621 عقاري جزئي ، بسداد المبلغ المنفذ به وقدره (1,186,270) درهم شاملا للرسوم والمصاريف

طالب التنفيذ: بنك الإمارات دبي الوطني - ش م ع - عنوانه : إمارة دبي - ديرة - شارع بني ياس - بجوار غرفة تجارة وصناعة دبي - هاتف رقم / 04/3874225 موبايل رقم 055/7016552 - رقم مكاني (3113783794) - ويمثله : محمد عبدالملك مصطفى أهلي

المطلوب إعلانه : ندا علي اصغر شيرازي اول - عنوانه : إمارة دبي -منطقة الشيخ زايد - الشقة رقم (1304) الطابق رقم (13) المبنى رقم (11) ساوث ريدج رقم (5) داون تاون - برج خليفة - قطعة الارض رقم (201) هاتف متحرك رقم : 0508869800 - 0502114144

موضوع الإعلان : أنه في يوم الاربعاء الموافق 2022/2/9 الساعة 05:00:00م وفي الايام الثلاث التالية ان اقتضى الحال سيجرى بيع العقار الموضحة أوصافه أدناه لدى الجهة التي أنيط بها البيع (شركة الإمارات للمزادات وعلى موقعها الإلكتروني http://www.emiratesauction.ae) وعلى راغبي الشراء ايداع تأمين لايقل عن 20% من الثمن الاساسي قبل دخول المزايدة ولكل من لديه اعتراض على البيع التقدم بإعتراضه معززا بما يبرره من مستندات قبل الجلسة المحددة للبيع وفي المواعيد المبينة بالمادة 301 من قانون الإجراءات المدنية وعلى من يعتمد عطاؤه ايداع كامل الثمن والمصاريف خلال عشرة أيام التالية لجلسة البيع ولكل شخص غير ممنوع من المزايدة أن يزيد على الثمن خلال الايام العشرة التالية لرسوم المزاد بشرط أن لا تقل هذه الزيادة عن عشر الثمن على أن يقوم بإيداع كامل الثمن المعروض والمصروفات خزينة المحكمة وفيما يلي بيان أوصاف الممتلكات : نوع العقار : شقة سكنية - المنطقة برج خليفة رقم الارض : 201 رقم المبنى : 5 - اسم المبنى : ساوث ريدج 5 المساحة : 86.68 متر مربع رقم الوحدة : 1304 بمبلغ 1.288.352.47 درهم.

ملاحظات : 1- يدفع المبلغ فورا ،

محاكم دبي
محاكم دبي الابتدائية

العدد ١٣٤٥١ بتاريخ ٢٠٢٢/١/٢٥ | 70197

اعلان بيع عقار بالنشر - للمنفذ ضدها
في التنفيذ رقم 754/2021/211 تنفيذ عقاري

المنظورة في : دائرة التنفيذ الرابعة رقم 186

موضوع التنفيذ : تنفيذ الحكم الصادر في الدعوى رقم 2021/621 عقاري جزئي ، بسداد المبلغ المنفذ به وقدره (1,186,270) درهم شاملا للرسوم والمصاريف

طالب التنفيذ: بنك الإمارات دبي الوطني - ش م ع - عنوانه : إمارة دبي - ديرة - شارع بني ياس - بجوار غرفة تجارة وصناعة دبي - هاتف رقم / 04/3874225 موبايل رقم 055/7016552 - رقم مكاني (3113783794) - ويمثله : محمد عبدالملك مصطفى أهلي

المطلوب إعلانه : ندا علي اصغر شيرازي اول - عنوانه : إمارة دبي -منطقة الشيخ زايد - الشقة رقم (1304) الطابق رقم (13) المبنى رقم (11) ساوث ريدج رقم (5) داون تاون - برج خليفة - قطعة الارض رقم (201) هاتف متحرك رقم : 0508869800 - 0502114144

موضوع الإعلان : أنه في يوم الاربعاء الموافق 2022/2/9 الساعة 05:00:00م وفي الايام الثلاث التالية ان اقتضى الحال سيجرى بيع العقار الموضحة أوصافه أدناه لدى الجهة التي أنيط بها البيع (شركة الإمارات للمزادات وعلى موقعها الإلكتروني http://www.emiratesauction.ae) وعلى راغبي الشراء ايداع تأمين لايقل عن 20% من الثمن الاساسي قبل دخول المزايدة ولكل من لديه اعتراض على البيع التقدم بإعتراضه معززا بما يبرره من مستندات قبل الجلسة المحددة للبيع وفي المواعيد المبينة بالمادة 301 من قانون الإجراءات المدنية وعلى من يعتمد عطاؤه ايداع كامل الثمن والمصاريف خلال عشرة أيام التالية لجلسة البيع ولكل شخص غير ممنوع من المزايدة أن يزيد على الثمن خلال الايام العشرة التالية لرسوم المزاد بشرط أن لا تقل هذه الزيادة عن عشر الثمن على أن يقوم بإيداع كامل الثمن المعروض والمصروفات خزينة المحكمة وفيما يلي بيان أوصاف الممتلكات : نوع العقار : شقة سكنية - المنطقة برج خليفة رقم الارض : 201 رقم المبنى : 5 - اسم المبنى : ساوث ريدج 5 المساحة : 86.68 متر مربع رقم الوحدة : 1304 بمبلغ 1.288.352.47 درهم.

ملاحظات : 1- يدفع المبلغ فورا ،

حكومة رأس الخيمة
دائرة المحاكم

العدد ١٣٤٥١ بتاريخ ٢٠٢٢/١/٢٥ | 70392

إخطار عدلي - رقم التصديق (2022/886)

المنذر : بنك دبي الإسلامي

ويمثله السيد/احمد محمد عبدالنبي محمد بصفته وكيلا عن المحامية/ سلمى الكتبي ، اماراتية محمد بموجب الوكالة المصدقة امام الكاتب العدل بإمارة دبي بتاريخ 2021/5/17 بالمحرر رقم 2021/1/102800 بصفتها وكيلة عن بنك دبي الاسلامي بموجب الوكالة القانونية المصدقة لدى الكاتب العدل بامارة دبي برقم 2021/1/53035 وعنوانه امارة دبي - منطقة القرهود - بناية القرهود ستار - الطابق الثاني مكتب 202 متحرك 0544145222

المنذر اليه / محمد عادل محمد عظيم يوسف - سوداني الجنسية - وعنوانه إمارة الشارقة - منطقة القاسمية - شارع عمار بن ياسر - بناية الزمالك - شقة رقم 209 - متحرك رقم 0553064848

الموضوع/اخطار عدلي بضرورة سداد مبلغ (53465.43) درهم

حيث تعاقد المنذر اليه مع المنذر بقصد تمويل الاخير مبلغ المركبة التالي بياناتها ادناه لصالح المنذر اليه ، وحيث ان المنذر اليه تخلف عن سداد اقساط المركبة لصالح المنذر حتى ترصد بذمته مبلغ (53465.43) درهم ، وحيث ان المنذر قد طالب المنذر اليه مرارا وتكرارا بسرعة سداد المبلغ المترصد بذمته الا ان المنذر اليه لم يحرك ساكنا ، وحيث ان للمنذر الحق في بيع المركبة المرهونة اليه واتخاذ الاجراءات القانونية على المركبة الاتي بياناتها

رقم المركبة	جهة الترخيص	الفئة	نوع المركبة	لون المركبة	سنة الصنع
14967	دبي	V	نيسان اكس تريل	رمادي	2015

لذلك يخطركم المنذر اليه بسداد المبلغ المبين اعلاه خلال مدة أقصاها اسبوع من تاريخ تسليمكم هذا الاخطار والا سنضطر اسفين الى استكمال الاجراءات القانونية تجاهكم لتحصيل حقوقنا وفقا لصحيح القانون وكذلك صرف المبلغ الموعد على ذمة ملف الحجز التحفظي رقم 2020/1941 امر على عريضة مدني محكمة رأس الخيمة مع تحميلكم المصروفات ومقابل اتعاب المحاماة.

المنذر / احمد محمد عبدالنبي

حكومة رأس الخيمة
دائرة المحاكم

العدد ١٣٤٥١ بتاريخ ٢٠٢٢/١/٢٥ | 70392

إخطار عدلي - رقم التصديق (2022/860)

المنذر : بنك دبي الإسلامي

ويمثله السيد/احمد محمد عبدالنبي محمد بصفته وكيلا عن المحامية/ سلمى الكتبي ، اماراتية محمد بموجب الوكالة المصدقة امام الكاتب العدل بإمارة دبي بتاريخ 2021/5/17 بالمحرر رقم 2021/1/102800 بصفتها وكيلة عن بنك دبي الاسلامي بموجب الوكالة القانونية المصدقة لدى الكاتب العدل بامارة دبي برقم 2021/1/53035 وعنوانه امارة دبي - منطقة القرهود - بناية القرهود ستار - الطابق الثاني مكتب 202 متحرك 0544145222

المنذر اليه / ميثاء حسن ادينه البلوشي - عمانية الجنسية - وعنوانها إمارة الشارقة - منطقة الفيلي - شارع القادسية - فيلا رقم 32223 - متحرك رقم 055244775

الموضوع/اخطار عدلي بضرورة سداد مبلغ (57599.99) درهم

حيث تعاقد المنذر اليه مع المنذر بقصد تمويل الاخير مبلغ المركبة التالي بياناتها ادناه لصالح المنذر اليه ، وحيث ان المنذر اليه تخلف عن سداد اقساط المركبة لصالح المنذر حتى ترصد بذمته مبلغ (57599.99) درهم ، وحيث ان المنذر قد طالب المنذر اليه مرارا وتكرارا بسرعة سداد المبلغ المترصد بذمته الا ان المنذر اليه لم يحرك ساكنا ، وحيث ان للمنذر الحق في بيع المركبة المرهونة اليه واتخاذ الاجراءات القانونية على المركبة الاتي بياناتها

رقم المركبة	جهة الترخيص	الفئة	نوع المركبة	لون المركبة	سنة الصنع
78563	الشارقة	3	هوندا اكورد	ابيض	2015

لذلك يخطركم المنذر اليه بسداد المبلغ المبين اعلاه خلال مدة أقصاها اسبوع من تاريخ تسليمكم هذا الاخطار والا سنضطر اسفين الى استكمال الاجراءات القانونية تجاهكم لتحصيل حقوقنا وفقا لصحيح القانون وكذلك صرف المبلغ الموعد على ذمة ملف الحجز التحفظي رقم 2019/1110 امر على عريضة محكمة رأس الخيمة مع تحميلكم المصروفات ومقابل اتعاب المحاماة.

المنذر / احمد محمد عبدالنبي

حكومة رأس الخيمة
دائرة المحاكم

العدد ١٣٤٥١ بتاريخ ٢٠٢٢/١/٢٥ | 70392

إخطار عدلي - رقم التصديق (2022/856)

المنذر : بنك دبي الإسلامي

ويمثله السيد/احمد محمد عبدالنبي محمد بصفته وكيلا عن المحامية/ سلمى الكتبي ، اماراتية محمد بموجب الوكالة المصدقة امام الكاتب العدل بإمارة دبي بتاريخ 2021/5/17 بالمحرر رقم 2021/1/102800 بصفتها وكيلة عن بنك دبي الاسلامي بموجب الوكالة القانونية المصدقة لدى الكاتب العدل بامارة دبي برقم 2021/1/53035 وعنوانه امارة دبي - منطقة القرهود - بناية القرهود ستار - الطابق الثاني مكتب 202 متحرك 0544145222

المنذر اليه / تي في اس لنقل الركاب بالحافلات المؤجرة ش ذ م م - وعنوانها إمارة دبي - منطقة ديرة - انترناشيونال ستي - PERSIA M03 - شقة رقم 408 - متحرك رقم 0563511883

الموضوع/اخطار عدلي بضرورة سداد مبلغ (49542.95) درهم

حيث تعاقد المنذر اليه مع المنذر بقصد تمويل الاخير مبلغ المركبة التالي بياناتها ادناه لصالح المنذر اليه ، وحيث ان المنذر اليه تخلف عن سداد اقساط المركبة لصالح المنذر حتى ترصد بذمته مبلغ (49542.95) درهم ، وحيث ان المنذر قد طالب المنذر اليه مرارا وتكرارا بسرعة سداد المبلغ المترصد بذمته الا ان المنذر اليه لم يحرك ساكنا ، وحيث ان للمنذر الحق في بيع المركبة المرهونة اليه واتخاذ الاجراءات القانونية على المركبة الاتي بياناتها

رقم المركبة	جهة الترخيص	الفئة	نوع المركبة	لون المركبة	سنة الصنع
60556	دبي	K	نيسان	ابيض	2014

لذلك يخطركم المنذر اليه بسداد المبلغ المبين اعلاه خلال مدة أقصاها اسبوع من تاريخ تسليمكم هذا الاخطار والا سنضطر اسفين الى استكمال الاجراءات القانونية تجاهكم لتحصيل حقوقنا وفقا لصحيح القانون وكذلك صرف المبلغ الموعد على ذمة ملف الحجز التحفظي رقم 2018/2931 امر على عريضة محكمة رأس الخيمة مع تحميلكم المصروفات ومقابل اتعاب المحاماة.

المنذر / احمد محمد عبدالنبي

حكومة رأس الخيمة
دائرة المحاكم

العدد ١٣٤٥١ بتاريخ ٢٠٢٢/١/٢٥ | 70392

إخطار عدلي - رقم التصديق (2022/852)

المنذر : بنك دبي الإسلامي - ويمثله السيد/احمد محمد عبدالنبي محمد بصفته وكيلا عن المحامية/ سلمى الكتبي ، اماراتية محمد بموجب الوكالة المصدقة امام الكاتب العدل بإمارة دبي بتاريخ 2021/5/17 بالمحرر رقم 2021/1/102800 بصفتها وكيلة عن بنك دبي الاسلامي بموجب الوكالة القانونية المصدقة لدى الكاتب العدل بامارة دبي برقم 2021/1/53035 وعنوانه امارة دبي - منطقة القرهود - بناية القرهود ستار - الطابق الثاني مكتب 202 متحرك 0544145222

المنذر اليه / سيف علي خلف الشعبي - اردني الجنسية - وعنوانه إمارة ابوظبي - مدينة ابوظبي - بناية HEAD OF MOUNTAINS بجوار جامعة خليفة - شقة 203 - متحرك رقم 0568093944

الموضوع/اخطار عدلي بضرورة سداد مبلغ (21233) درهم

حيث تعاقد المنذر اليه مع المنذر بقصد تمويل الاخير مبلغ المركبة التالي بياناتها ادناه لصالح المنذر اليه ، وحيث ان المنذر اليه تخلف عن سداد اقساط المركبة لصالح المنذر حتى ترصد بذمته مبلغ (21233) درهم ، وحيث ان المنذر قد طالب المنذر اليه مرارا وتكرارا بسرعة سداد المبلغ المترصد بذمته الا ان المنذر اليه لم يحرك ساكنا ، وحيث ان للمنذر الحق في بيع المركبة المرهونة اليه واتخاذ الاجراءات القانونية على المركبة الاتي بياناتها

رقم المركبة	جهة الترخيص	الفئة	نوع المركبة	لون المركبة	سنة الصنع
92075	ابوظبي	6	هيونداي اكسنت	رمادي	2013

لذلك يخطركم المنذر اليه بسداد المبلغ المبين اعلاه خلال مدة أقصاها اسبوع من تاريخ تسليمكم هذا الاخطار والا سنضطر اسفين الى استكمال الاجراءات القانونية تجاهكم لتحصيل حقوقنا وفقا لصحيح القانون وكذلك صرف المبلغ الموعد على ذمة ملف الحجز التحفظي رقم 2020/2807 امر على عريضة مدني محكمة رأس الخيمة مع تحميلكم المصروفات ومقابل اتعاب المحاماة.

المنذر / احمد محمد عبدالنبي

محاكم دبي
محاكم دبي الابتدائية

العدد ١٣٤٥١ بتاريخ ٢٠٢٢/١/٢٥ | 70197

اعلان بالنشر
١٣٠/٢٠٢٢/١٦ تجاري جزئي

تفاصيل الإعلان بالنشر

إلى المدعي عليه : ١- اتلانتس للصرافة - مجهول محل الإقامة

بما ان المدعي : مريدي للتجارة العامة ش.ذ.م.م

قد أقام عليك الدعوى وموضوعها الزام المدعي عليهما الاولى والثاني بالتضامن والتكافل بان يؤديا للمدعية مبلغ وقدره (٤٩٢,٣٩٦) والفائدة القانونية عنه بواقع ٩٪ سنويا من تاريخ استلام المبلغ الاخير في ٢٠١٧/٧/٣ وحتى تمام السداد والزام المدعي عليهما الاول والثاني بالرسوم والمصروفات ومقابل اتعاب المحاماة.

وحددت لها جلسة يوم الخميس الموافق ٢٠٢٢/١/٢٧ الساعة ٠٩:٠٠ صباحا في قاعة التقاضي عن بعد لذا فأنت مكلف بالحضور أو من يمثلك قانونيا وعليك بتقديم ما لديك من مذكرات او مستندات للمحكمة قبل الجلسة بثلاثة أيام على الأقل.

رئيس القسم

محاكم دبي
محاكم دبي الابتدائية

العدد ١٣٤٥١ بتاريخ ٢٠٢٢/١/٢٥ | 70197

اعلان بالنشر
٢٧٨٢/٢٠٢١/١٦ تجاري جزئي

تفاصيل الإعلان بالنشر

إلى المدعي عليه : ١- احمد حسام محمد ذيب نافع الناجي - مجهول محل الإقامة

بما ان المدعي : شركة دولر الشرق الاوسط لتأجير السيارات ذ.م.م

ويمثله : علي ابراهيم محمد الحمادي

نعلنكم بان المحكمة حكمت بجلستها المنعقدة بتاريخ في الدعوى المذكورة اعلاه لصالح/ شركة دولر الشرق الاوسط لتأجير السيارات ذ.م.م .

حكما بمثابة الحضوري قابلا للاستئناف خلال ثلاثين يوما اعتبارا من اليوم التالي لنشر هذا الاعلان صدر باسم صاحب السمو الشيخ محمد بن راشد بن سعيد آل مكتوم حاكم دبي وتلى علنا.

رئيس القسم

محاكم دبي
محكمة التنفيذ

العدد ١٣٤٥١ بتاريخ ٢٠٢٢/١/٢٥ | 70021

اعلان بالنشر
٢٠٧/٢٠٢١/٥٤٨٨ تنفيذ تجاري

إعلان وتكليف بالوفاء بالنشر - تفاصيل الإعلان بالنشر

الى المنفذ ضده/١- هاله طويل حسون - مجهول محل الاقامة

بما ان الطالب التنفيذ/اميكس (الشرق الاوسط) ش.م.ب (م) الامارات (حاليا) شركة امريكان اكسبرس (الشرق الاوسط) ش.م.ب (سابقا)

ويمثله: محمد عيسى سلطان السويدي

قد أقام عليكم الدعوى التنفيذية المذكورة اعلاه والزامكم بدفع المبلغ المنفذ به وقدره (٣٩٠٢٥,٠٠) درهم الى طالب التنفيذ او خزنية المحكمة ، وعليه فان المحكمة ستباشر الاجراءات التنفيذية بحقك في حالة عدم الالتزام بالقرار المذكور خلال ١٥ يوما من تاريخ نشر هذا الاعلان.

رئيس الشعبة

محاكم دبي
محكمة التنفيذ

العدد ١٣٤٥١ بتاريخ ٢٠٢٢/١/٢٥ | 70021

اعلان بالنشر
٢٠٧/٢٠٢١/٥٤٨٦ تنفيذ تجاري

إعلان وتكليف بالوفاء بالنشر - تفاصيل الإعلان بالنشر

الى المنفذ ضده/١- سيد غضنفر علي نقوي - مجهول محل الاقامة

بما ان الطالب التنفيذ/اميكس (الشرق الاوسط) ش.م.ب (م) الامارات (حاليا) شركة امريكان اكسبرس (الشرق الاوسط) ش.م.ب (سابقا)

قد أقام عليكم الدعوى التنفيذية المذكورة اعلاه والزامكم بدفع المبلغ المنفذ به وقدره (٤٤٣٨٧,٥٠) درهم الى طالب التنفيذ او خزنية المحكمة شاملا لرسوم والمحكمة ، وعليه فان المحكمة ستباشر الاجراءات التنفيذية بحقك في حالة عدم الالتزام بالقرار المذكور خلال ١٥ يوما من تاريخ نشر هذا الاعلان.

رئيس الشعبة

محاكم دبي
محكمة دبي الابتدائية

العدد ١٣٤٥١ بتاريخ ٢٠٢٢/١/٢٥

اعلان بالنشر
في الدعوى رقم:٥٢٠/٢٠٢١/٧٢ تظلم تجاري

المنظورة في: دائرة التظلمات والمستعجل رقم ١٩٠

موضوع الدعوى : تظلم من القرار الصادر في الدعوى رقم ٥٨٢ لسنة ٢٠٢١ حجز تحفظي تجاري الصادر بتاريخ:٢٠٢١/١٢/٦.

المتظلم: جلوبال بيرفيومز إند ستري م.م.ح

عنوانه: الامارات - امارة ابوظبي - الخالدية - ابوظبي

المطلوب إعلانه : ١- السويح للتجارة العامة ش.ذ.م.م - صفته : متظلم ضده

موضوع الإعلان : قد أقام عليكم الدعوى تظلم من قرار الرفض الصادر في الدعوى رقم ٥٨٢ لسنة ٢٠٢١ حجز تحفظي تجاري الصادر بتاريخ:٢٠٢١/١٢/٦ - وحددت لها جلسة يوم الثلاثاء الموافق ٢٠٢٢/٢/١ الساعة ٠٩,٣٠ ص في قاعة التقاضي عن بعد وعليك بتقديم ما لديك من مذكرات او مستندات للمحكمة قبل الجلسة بثلاثة أيام على الأقل .

رئيس القسم

محاكم دبي
محكمة دبي الابتدائية

العدد ١٣٤٥١ بتاريخ ٢٠٢٢/١/٢٥ | 70533

اعلان وتكليف بالوفاء بالنشر
في التنفيذ رقم ١٣٤٨/٢٠٢١/٢١١ تنفيذ عقاري

المنظورة في: دائرة التنفيذ الرابعة رقم ١٨٦

موضوع التنفيذ : تنفيذ الحكم الصادر في الدعوى رقم ٢٠٢٠/١٦٢ نزاع تعيين خبره عقاري ، بسداد المبلغ المنفذ به وقدره (٤٩٤١٨٥) درهم شاملا للرسوم والمصاريف.

طالب التنفيذ : مصوع للمقاولات الفنية

عنوانه: الامارات - امارة الشارقة - الخان - الشارقة - شارع كورنيش الخان - برج الاساس - رقم ٢٠٥

المطلوب إعلانه : ١- جاب موسياستون ديفيلوبمنتس ليمتد - سابقا - اوكافانجو هولدينج ليمتد - حاليا - صفته : منفذ ضده

موضوع الإعلان : قد أقام عليكم الدعوى التنفيذية المذكورة اعلاه والزامكم بدفع المبلغ المنفذ به وقدره (٤٩٤١٨٥) درهم الى طالب التنفيذ أو خزينة المحكمة، وعليه فان المحكمة ستباشر الاجراءات التنفيذية بحقكم في حالة عدم الالتزام بالقرار المذكور خلال (15) يوما من تاريخ نشر هذا الاعلان.

رئيس الشعبة

محاكم دبي
محاكم دبي الابتدائية

العدد ١٣٤٥١ بتاريخ ٢٠٢٢/١/٢٥ | 70197

اعلان محضر حجز بالنشر
في التنفيذ رقم ٨٤٧٠/٢٠٢١/٢٠٧ تنفيذ تجاري

المنظورة في: دائرة التنفيذ الثامنة رقم ٢٢٩

موضوع التنفيذ : تنفيذ الحكم الصادر في الدعوى رقم ٢٠٢١/٣٩٥ تجاري مصارف جزئي بسداد المبلغ المنفذ به وقدره (٧٨٠,٥١٠/٧٧) درهم شاملا للرسوم والمصاريف .

طالب التنفيذ : بنك الامارات دبي الوطني ش.م.ع

عنوانه: امارة دبي - ديرة - شارع بني ياس - بجوار غرفة تجارة وصناعة دبي - هاتف رقم: ٠٤٣٨٧٤٢٢٥ - موبايل رقم: ٠٥٥٧٠١٦٥٥٢ - رقم مكاني: ٣١١٣٧٨٣٧٩٤

المطلوب إعلانه : ١- ساشين رامنات كومباري - صفته : منفذ ضده

موضوع الإعلان : نعلنكم بانه تم الحجز على اموالكم الخاصة وهي عبارة عن الوحدات الكائنة بمنطقة (الثنية الاولى) - برقم ارض ٧٧ - رقم الوحدات ٢٠٣ - اسم المبنى ماديسون ريزدنسي - وفاء للمبلغ المطالب به وقدره (٧٨٠٥١٠,٧٧) درهم في الملف اعلاه وذلك للعلم بما جاء ونفاذ مفعوله قانونا .

رئيس الشعبة

محاكم دبي
محاكم دبي الابتدائية

العدد ١٣٤٥١ بتاريخ ٢٠٢٢/١/٢٥ | 70197

اعلان وتكليف بالوفاء بالنشر
في التنفيذ رقم ٣٢٣/٢٠٢٢/٢٠٧ تنفيذ تجاري

المنظورة في: دائرة التنفيذ الثانية رقم ١٨٤

موضوع التنفيذ : تنفيذ الحكم الصادر في الدعوى رقم ٤٢٦٥/٢٠١٩ تجاري جزئي والمؤيد بالاستئناف رقم ٢٣٣٩/٢٠٢٠ استئناف تجاري بسداد المبلغ المنفذ به وقدره (١,٢٩٨,٥١١,٨١) درهم مليون ومائتي وثمانية وتسعون الفا وخمسمائة واحد عشر درهما واحد وثمانون فلسا شاملا للرسوم والمصاريف والفائدة القانونية واتعاب المحاماة .

طالب التنفيذ : ار تي اس لتأجير معدات البناء ذ.م.م

عنوانه: امارة دبي - منطقة جبل علي مستودع ملك شركة تطوير (مجمع دبي للاستثمار) خلف مبنى ديوا - نفس بناية الريامي انترناشيونال ستيل تيك - ٠٤٢٥٠٠٠٠٨ - متحرك: ٠٥٠٦٧٦١٦٣٩ - رقم مكاني: ٢٩٩١٣٩٣٢٠٢

المطلوب إعلانهما : ١- ويل جي اند بي الوطنية ش.ذ.م.م ٢- أبوظبي جي اند بي ذ.م.م - صفتهما : منفذ ضدهما

موضوع الإعلان : قد أقام عليكم التنفيذية المذكورة اعلاه والزامكم بدفع المبلغ المنفذ به وقدره (١٠٧٠٦٩٤,٢٤) درهم الى طالب التنفيذ أو خزينة المحكمة، وعليه فان المحكمة ستباشر الاجراءات التنفيذية بحقكم في حالة عدم الالتزام بالقرار المذكور خلال (15) يوما من تاريخ نشر هذا الاعلان.

رئيس الشعبة

محاكم دبي
محكمة دبي الابتدائية

العدد ١٣٤٥١ بتاريخ ٢٠٢٢/١/٢٥ | 70530

اعلان وتكليف بالوفاء بالنشر
في التنفيذ رقم ١٣٣٩/٢٠٢١/٢١١ تنفيذ عقاري

المنظورة في: دائرة التنفيذ الرابعة رقم ١٨٦

موضوع التنفيذ : تنفيذ الحكم الصادر في الدعوى رقم ٢٠٢٠/٦٣٥ عقاري جزئي ، بسداد المبلغ المنفذ به وقدره (١٥٤٣٥٨) درهم شاملا للرسوم والمصاريف.

طالب التنفيذ : مؤسسة عقارات عجمان - عقار

عنوانه: امارة دبي - شارع المطار منطقة بورسعيد بناية نقطة الاعمال الميزانين مكتب رقم ٩ - هاتف: ٠٥٠٤٦٤٣٩٤٧ - بريد الالكتروني: EXECUTION1@OMALC.AE

مكاني: ٣٢٤٤٥٩٤٨٢٦ - IBAN:AE090500000000020106942

المطلوب إعلانه : ١- محمد بن حيدر بن محمد الجراش - صفته : منفذ ضده

موضوع الإعلان : قد أقام عليكم الدعوى التنفيذية المذكورة اعلاه والزامكم بدفع المبلغ المنفذ به وقدره (١٥٤٣٥٨) درهم الى طالب التنفيذ أو خزينة المحكمة ، وعليه فان المحكمة ستباشر الاجراءات التنفيذية بحقكم في حالة عدم الالتزام بالقرار المذكور خلال (15) يوما من تاريخ نشر هذا الاعلان.

رئيس الشعبة

محاكم دبي
محكمة دبي الابتدائية

العدد ١٣٤٥١ بتاريخ ٢٠٢٢/١/٢٥ | 70392

اعلان أمر أداء بالنشر
في الدعوى رقم:٦١٨١/٢٠٢١/٦٠ امر اداء

المنظورة في: اوامر الاداء وانفاذ العقود التجارية رقم ٢٠٣

موضوع الدعوى : المطالبة باصدار الامر بالزام المدعي عليه بان يؤدي لطالبة الامر مبلغ وقدره (١٥٠,٠٠٠) درهم مائة وخمسون الف درهما مع الفائدة القانونية بواقع ١٢٪ سنويا من تاريخ رفع الدعوى وحتى تمام السداد درهم والرسوم والمصاريف.

المدعي: سوزان محمود الكياجي

عنوانه: الامارات - امارة دبي - أبوهيل - ديرة - دبي - شارع صلاح الدين - مبنى بناية سارة - شقة الاول مكتب ١٠١ - ويمثله: فهد عبدالله قمبر محمد

المطلوب إعلانه : ١- فادي عون ابراهيم الشامي - صفته : مدعي عليه

موضوع الإعلان : طلب استصدار أمر أداء فقد قررت محكمة دبي الابتدائية بتاريخ: ٢٠٢١/٩/٢٥ - بالزام المدعي عليه بان يؤدي للمدعية مبلغ وقدره (١٥٠,٠٠٠) درهم مائة وخمسون الف درهما والفائدة القانونية بواقع ٥٪ من تاريخ ٢٠٢١/٩/٩ وحتى تمام السداد مع الزامه بالرسوم والمصاريف ومبلغ الف درهم مقابل اتعاب المحاماة .ولكم الحق في استئناف الامر خلال ١٥ يوم من اليوم التالي لنشر هذا الاعلان.

رئيس القسم

محاكم دبي
محاكم دبي الابتدائية

العدد ١٣٤٥١ بتاريخ ٢٠٢٢/١/٢٥ | 70197

اعلان وتكليف بالوفاء بالنشر
في التنفيذ رقم ٩٨٨٤/٢٠٢١/٢٠٧ تنفيذ تجاري

المنظورة في: دائرة التنفيذ الثالثة رقم ١٨٥

موضوع التنفيذ : تنفيذ الحكم الصادر في الدعوى رقم ٢٠٢٠ النوع/امر اداء المعدل بالاستئناف رقم: ٣٩/٢٠٢١ استئناف امر اداء ، بسداد المبلغ المنفذ به وقدره (٢٧١٩٢٥,٢٩) درهم شاملا للرسوم والمصاريف.

طالب التنفيذ : لكشمي ميتل تيك ش.ذ.م.م

عنوانه: الامارات - امارة دبي - القوز الصناعية الثانية - دبي - شارع رقم ١٢ - مبنى مستودع رقم ١-٢ بجانب كوليجان انترناشيونال امريتس - ويمثله: حسين علي حسن علي البناي

المطلوب إعلانه : ١- بروتك للتجارة العامة ش.ذ.م.م - صفته : منفذ ضده

موضوع الإعلان : قد أقام عليكم التنفيذية المذكورة اعلاه والزامكم بدفع المبلغ المنفذ به وقدره (٢٧١٩٢٥,٢٩) درهم الى طالب التنفيذ أو خزينة المحكمة، وعليه فان المحكمة ستباشر الاجراءات التنفيذية بحقكم في حالة عدم الالتزام بالقرار المذكور خلال (15) يوما من تاريخ نشر هذا الاعلان.

رئيس الشعبة

محاكم دبي
محاكم دبي الابتدائية

**العدد ١٣٤٥١ بتاريخ ٢٠

شاعر المليون ينطلق بأمسيته الثامنة المباشرة مساء اليوم

•• أبوظبي-الفجر:

ينطلق برنامج شاعر المليون بنسخته العاشرة، بأمسيته الثامنة، مساء اليوم الثلاثاء وذلك في تمام الساعة التاسعة والنصف مساءً بتوقيت الإمارات، من مسرح شاطئ الراحة بأبوظبي، وعبر قناتي بينونة والإمارات وتطبيق البرنامج. وسيقدم 6 شعراء روائعهم الشعرية خلال الأمسية وأمام أعضاء لجنة التحكيم المكونة من (سلطان العميمي مدير أكاديمية الشعر، الدكتور غسان الحسن، الشاعر حمد السعيد)، وجمهور الشعر في مسرح شاطئ الراحة وعبر الشاشات.وسيعلن مطلع الأمسية الثامنة عن نتائج تصويت المشاهدين لأربع شعراء من الحلقة الماضية، وهم (علي بن بريّك الراشدي من الإمارات وحصل على 46 درجة، سلطان سعود الوسمي من الكويت وحصل على 44 درجة، إبراهيم الزعبي من السعودية وحصل على 43 درجة، ثاني سعود الشديد من العراق وحصل على 42 درجة)، إذ يمكن لعشاق الشعر التصويت لشاعرهم المفضل عن طريق التطبيق الخاص ببرنامج شاعر المليون أو موقعه الإلكتروني، ومنح الفرصة لشاعر واحد منهم للتأهل إلى المرحلة القادمة.

بالتعاون مع دبي للثقافة

مهرجان طيران الإمارات للآداب يسلط الضوء على الأدب الإماراتي في يومه الافتتاحي

•• دبي-الفجر:

أعلن مهرجان طيران الإمارات للآداب، المقرر إقامته في الفترة بين 3 و31 فبراير بفنادق الحبتور سيتي، عن افتتاح دورة المهرجان يوم 3 فبراير 2022 بسلسلة من الفعاليات المجانية تسلط الضوء على أبرز المواهب الإماراتية.

ويتضمن اليوم الإماراتي، الذي يُقام بالتعاون مع هيئة الثقافة والفنون في دبي، "دبي للثقافة"، مجموعة من12 فعالية من الجلسات والورش وعروض الأداء تركز على الأدب الإماراتي ضمن مواضيع شتى تتنوع بين المرأة واللغة العربية وبين الثقافة وأدب الأطفال، وذلك بمشاركة نخبة من الأدباء والمبدعين والمتحدثين الإماراتيين مثل سعادة اللواء محمد أحمد المري، مدير عام الإدارة العامة للإقامة وشؤون الأجانب بدبي، والممثل والمخرج والكاتب والناقد والمستشار الثقافي، الدكتور حبيب العطار والفنانة القديرة سميرة أحمد والعديد غيرهم.

ومن جهته، أكد الدكتور سعيد مبارك بن خرباش، المدير التنفيذي لقطاع الفُنون والآداب في "دبي للثقافة"، على أهمية اليوم الإماراتي في دعم الصناعة الإبداعية والمواهب المبدعة في دولة الإمارات العربية المتحدة عبر الإضاءة على المواهب الثقافية الإماراتية وإفساح المجال أمامها للتعرف إلى إبداعات نظرائها من دول العالم، قائلاً: "نحرص على دعم اليوم الإماراتي باعتباره منصة ثقافية تفاعلية مهمة تتيح الفرصة أمام كوكبة من المواهب الإماراتية المتميّزة لمشاركة رؤاها وتجاربها مع جمهور واسع ومتنوع. ومن خلال هذه المنصة نسهم أيضاً في جعل الثقافة في متناول شتى أطياف المجتمع وقريبة منهم، وتعزيز الازدهار الذي يشهده قطاع الثقافة في الإمارة ودعم الصناعة الإبداعية والمواهب المبدعة، وصولاً إلى ترسيخ مكانة الإمارة على خارطة الثقافة والإبداع في العالم".

وبهذا الصدد، قالت أحلام بلوكي، مديرة مهرجان طيران الإمارات للآداب: "يعتبر التركيز على الأدب الإماراتي في اليوم الافتتاحي للمهرجان بمثابة أفضل انطلاقة لأهم احتفالية أدبية عربية تحتفي بالكلمة المكتوبة والمقروءة، حيث يزخر الأدب الإماراتي بثراء فكري يعكس التنوع الثقافي والإرث الحضاري الذي تتمتع به دولة الإمارات بشكل عام، وأهمية المنجز الفكري الذي يقدمه الأدباء الإماراتيون بشكل خاص. وكلنا ثقة بأن الفعاليات التي يستضيفها المهرجان في دورته المقبلة ستلقى ترحيباً كبيراً من مختلف فئات الجمهور المتعطش لمحتوى فكري وأدب وثقافي فريد من نوعه".

تستكشف جلسة "المرأة والتعليم في الإمارات" الإنجازات الاستثنائية للمرأة الإماراتية على مدى الخمسين عاماً الماضية ودورها الريادي الحيوي في تشكيل مستقبل الإمارات المشرق ودفع عجلة التنمية الوطنية الشاملة، ويشارك في الجلسة واحدة من النماذج الاستثنائية وهي الدكتورة عائشة السيار، أول وكيل مساعد في وزارة التربية والتعليم ومالكة مدرسة الشارقة الأمريكية.

وللغة نصيب كبيرة في مهرجان طيران الإمارات للآداب، حيث ستستعرض جلسة "ترى كيف يبدو مستقبل الكلمات؟" أهمية الكلمة وأشكالها وكيف ستبدو في المستقبل، بمشاركة الدكتورة عائشة بالخير، مستشارة البحوث في الأرشيف الوطني والدكتور سعيد خلفان الظاهري، الشريك المُؤسس في شركة (حكومة 01) ورئيس مجلس إدارة شركة سمارت ورلد.

وفي جلسة حوارية ثرية بعنوان "جلسة الاقتصاد الإبداعي"، يستكشف نخبة من المتحدثين جوانب الاقتصاد الإبداعي، بدايةً من العلاقة بين الأدب والاقتصاد بشكل عام، مروراً بتنوع مجالات الآداب والفنون ومساهمتها في دعم اقتصاد الدولة ضمن المنظومة الإبداعية ووصولاً إلى الاستراتيجيات الفعّالة التي تخصصها دولة الإمارات لدعم ورفد القطاع الإبداعي. من ضمن ضيوف الجلسة الشيخ ماجد القاسمي، والفنان عبد الله المستريح النعيمي، ونورة العوضي وجوزيبي موسكاتيلو وغيرهم.

وتتناول جلسة "حساسية النقد" جانباً مختلفاً من جوانب نقد وتقييم الكتب ومثلث علاقة الناقد والكاتب والقارئ، وكيف تبدو علاقة الناقد ودوره الفعلي اليوم مع التغييرات التي طالت المشهد الأدبي. ويتحدث في الجلسة كلاً من الأكاديمية والناقدة الدكتورة، مريم الهاشمي، وعلى العبدان وعائشة سلطان.

بينما تركز ورشة "كيف أحمي أسرتي – حلول التشافي والطاقة النظيفة" مع الأديبة والروائية والشاعرة فاطمة المزروعي على موضوع استخدام المواد الطبيعية كالضوء والثلج في معالجة وتشافي من نحب، وكيف يغير ذلك رؤيتنا للمستقبل، في حين يروي لنا خلف الحبتور في جلسة "دروس في الحياة مع خلف الحبتور "رحلة حياته المليئة بالكفاح والنجاحات عبر مجموعة من الاقتباسات المُلهِمة والحكايات التي جُمعت بعناية لتروِي لنا دروسًا من حياة شخصية استثنائية.

وسينضم إلى جلسة "استمع إلى قصصك المفضلة بأصوات كتابها" كلاً من نادية النجار، وصالحة عبيد وإبراهيم خادم لمشاركة مجموعة مختارة من قصصهم ورواياتهم، التي أثرت في نفوس العديد من الناس، بصوتهم. وتتميز هذه الجلسة بحوارات تفاعلية مع الحضور. كما سيثري مجموعة من الشعراء وهم محمد يوسف، وعبدالرحمن الحميري، وأمل السهلاوي، وشيخة المطيري، تجربة زوار المهرجان بباقة من أجمل الأبيات الشعرية إلى جانب مشاركة خبراتهم وقصص من رحلتهم في هذا المجال الثّري.

يذكر أن الجلسات ستشهد مشاركة مجموعة من الأدباء والمتخصصين الإماراتيين، من بينهم: الممثل والمخرج والكاتب والناقد والمستشار الثقافي الدكتور حبيب العطار، والفنانة الإماراتية القديرة سميرة أحمد، والمؤلف والمخرج المسرحي والإعلامي الإماراتي، جمال مطر بالإضافة إلى المستشارة والكاتبة هالة كاظم، والكاتبة نورة خوري، والفنانة الحائزة على العديد من المسرحية والتلفزيونية والسينمائية في الوطن العربي والمزيد غيرهم.

والجدير بالذكر أن اللجنة المنظمة للمهرجان كانت قد طرحت مؤخراً تذاكر المهرجان للجمهور وبما يتماشى مع النظام الجديد للعمل الأسبوعي، وشهدت التذاكر إقبالاً كبيراً من الجمهور ولا سيما الجلسات التي تستضيف غاري فاينرتشوك، ونادية حسين، وديفيد ويليامز، وأحمد مراد وشهد الراوي، وإيمان مرسال، وإندرا نويي، وعزة فهمي وسعادة عمر سيف غباش.

يمكن الحصول على التذاكر والاطلاع على القائمة الكاملة للمشاركين في المهرجان عبر الموقع الإلكتروني للمهرجان.

يلتزم المهرجان بجميع القوانين والاجراءات الاحترازية الخاصة بـ"كوفيد19-"، وسيُطلب من الزائرين ارتداء كمامات الوجه وتقديم إما شهادة تطعيم أو شهادة اختبار سلبية صادرة في غضون 72 ساعة من تاريخ زيارة المهرجان

اتحاد كتاب وأدباء الإمارات يفعل نادي النقد

فعّل اتحاد كتّاب وأدباء الإمارات نادي النقد بعد فترة من التوقف، حيث اختار مجلس إدارة الاتحاد الناقدة الإماراتية الدكتورة مريم الهاشمي لتكون رئيساً للنادي، الذي يهدف إلى تفعيل الحركة النقدية في الإمارات بأقلام نقدية إماراتية والنهوض بالحركة النقدية الموازية للحركة الأدبية المحلية والعربية وما ينتج عنها من مساهمة في تقييم الأعمال الأدبية الإماراتية وإبراز مختلف جوانبها، إلى جانب مساعدة الكُتّاب الإماراتيين ومعاونتهم في إنضاج أعمالهم الأدبية، إضافة إلى إبراز حضور الناقد الإماراتي في الحراك الأدبي وتشجيعه على منارسة النقد ذاتيا وكتابياً.

ويستهل النادي برنامج فعالياته لهذا الموسم من خلال ندوة بعنوان "حداثة الرواية الإماراتية الجديدة. الثبات والتحرر"، بمشاركة الناقدة الدكتورة هند المشموم والكاتب والإعلامي جمال مطر، وتدير الحوار الأكاديمية الناقدة الدكتورة بديعة الهاشمي. ويتناول المشاركون محاور حول تحولات الرواية في الإمارات من منظور التكوين والتطور وخروجها من شرنقة الواقع التقليدي إلى فسحة السرد الحديث.

وتقام الفعالية عبر منصة zoom وذلك في السادسة من مساء يوم الثلاثاء الموافق 25 يناير.

الأصول الثقافية في دبي تستعيد زخمها مع أكثر من 521 ألف زائر عام 2021

أكدت هيئة الثقافة والفنون في دبي "دبي للثقافة" أن أداء أصولها الثقافية في دبي أظهر تعافياً ملحوظاً بعد عام صعب فرضته تداعيات جائحة كوفيد-19 على العالم، فقد استقطبت المتاحف والمواقع التراثية والتاريخية والمكتبات العامة التابعة للهيئة أكثر من 521 ألف زائر خلال العام 2021. وأظهرت إحصائيات أجرتها "دبي للثقافة" أن المتاحف والمواقع التاريخية والتراثية والمكتبات العامة في دبي ما زالت تكتسب زخماً كوجهة سياحية وثقافية لأفراد الجمهور من مواطنين ومقيمين وزوار، إذ بلغ إجمالي عدد الزيارات إلى تلك المواقع في العام الماضي 521،753 زيارة؛ تصدرتها المواقع التراثية بنسبة 50 في المئة من إجمالي الزوار، تلتها المكتبات بنسبة 39 في المئة، بينما حققت المتاحف نسبة 11 في المئة.

وأكدت منى فيصل القرق، مديرة إدارة المتاحف والمدير التنفيذي لقطاع الثقافة والتراث بالإنابة في دبي للثقافة، أنه رغم الأوضاع والتداعيات التي فرضتها جائحة كوفيد-19 على القطاع الثقافي والإبداعي في مختلف أنحاء العالم خلال العام الماضي، إلا أن "دبي للثقافة" اعتمدت منهجية فاعلة في التعاطي مع التحديات التي فرضتها الأزمة، وذلك من خلال تنظيم الجولات الافتراضية، وورش العمل والأنشطة المتنوعة والجلسات الحوارية والمحاضرات التثقيفية الافتراضية في تلك المواقع، والتي استهدفت جميع أفراد المجتمع. ونجحت بعد فترة الإغلاق في استعادة ألق نشاط الحركة الثقافية في الإمارة وإبقاء الجمهور على تواصل مع تاريخ إمارة دبي ومعالمها الثقافية، مع الحرص على تطبيق كافة الإجراءات الاحترازية والاحتياطات الوقائية التي تضمن للعاملين في تلك المواقع وكذلك الزوار أعلى مستويات الحماية.

وأشارت إلى أن أداء المتاحف والمواقع التراثية في الإمارة يسير في الاتجاه الصحيح للتعافي، وهو ما اعتبرته إنجازاً مهماً في الوقت الذي ما زالت متاحف العالم تعاني من تداعيات الأزمة، حيث أكد تقرير صدر عن منظمة الأمم المتحدة للتربية والعلم والثقافة "اليونسكو" على الوضع الهش للمتاحف بعد مضي عام على تفشي الجائحة، حيث أغلق قرابة 90% من متاحف العالم أبوابه خلال الأزمة، مع احتمال إقفال 13% تقريباً من المتاحف إقفالاً نهائياً.

وبحسب الإحصائيات، بلغ إجمالي عدد زوار المواقع التراثية 259،216 زائراً، وتصدر حي الفهيدي التاريخي قائمة المواقع التراثية مستقطباً 153،807 زائراً، بينما استقبلت قرية حتا التراثية 105،409 زائرين. ووصل إجمالي عدد زوار المتاحف إلى 59،106 زائرين، منها 24،304 إلى متحف الاتحاد و18،909 إلى متحف الشندغة. كما وصل إجمالي عدد الجولات الإرشادية التي نفذتها الهيئة في المتاحف والمواقع التراثية إلى 9،731 جولة.

أما مكتبة دبي العامة بفروعها في أنحاء الإمارة، فقد اجتذبت 203،431 زائراً، وكان أبرزها مكتبة الطوار التي قصَدَها 45،333 زائراً، ومكتبة الصفا للفنون والتصميم التي شهدت 32،645 زيارةً، بينما وصل إجمالي عدد الفعاليات التي أقيمت في تلك المكتبات إلى 645 فعالية بواقع 12،932 مشاركا. كما أنجزت المكتبات 1،684 خدمة إلكترونية، وبلغ إجمالي إعارات الكتب 235،930 إعارةً، منها 70،356 للكبار و 165،574 للأطفال. إضافة إلى ذلك، سجلت المكتبات انتساب 1،286 عضواً جديداً في عام 2021، ليصل عدد العضويات الإجمالي إلى 27،916 عضوية.

وأعرب سعيد مبارك خرباش المري، المدير التنفيذي لقطاع الفُنون والآداب في "دبي للثقافة"، عن سعادته بعودة إشراقة الأنشطة القرائية والثقافية في الإمارة، مؤكداً التزام "دبي للثقافة" بتطوير وتحديث مكتبات دبي العامة بوصفها وجهة لتنوير العقول بالمعرفة، إضافة إلى تنظيم البرامج والأنشطة المعرفية داخل تلك المكتبات، وإطلاق المبادرات التي تهدف إلى نشر متعة القراءة والتعلّم بين الأطفال والآباء على حد سواء؛ مثل "مبادرة صندوق القراءة" والمخيمات الصيفية والشتوية.

منوعات الفجر
35

"الكاهن"يناقش قضية مهمة للغاية

درة: شكرا على استقبالكم العظيم

لم تتوان يومًا في أن تطور من نفسها وتعمل على تحسين موهبتها التي لم تفشل يومًا في إعجاب الجمهور، حتى استطاعت أن تصل إلى قمة النضج الفني في فيلم "الكاهن"، فقد فاجأت جمهورها بأداء مبهر، وخاضت مبارزة تمثيلية أمام عمالقة ولكنها خلقت لنفسها المساحة لتظهر من بينهم ظهور مميز يشيد به النقاد والجمهور، هي الفنانة درة التي تكشف لنا تفاصيل كواليس فيلمها الجديد "الكاهن"..

• في البداية ماذا عن أمنياتك لعامك الجديد؟

- أمنياتي لا تتغير من عام لآخر، أتمنى السعادة والصحة لأنها مهمة للغاية وأيضاً السلام النفسي.

• تظهرين في فيلم "الكاهن" بدور صحفية.. كيف ترين هذه المهنة؟

- أرى أنها مهنة صعبة مثل مهنة الفنان بالضبط، لكن الجمهور لن يرى ممارستي للعمل الصحفي داخل الفيلم، بل سيرى أكثر رحلتي للبحث وإثبات حقيقة بعينها.

• حديثك عن "الكاهن" يملأه الحماس.. ما السر في ذلك؟

- الكاهن تأجل كثيرًا، وكنت أود أن أتواجد في السينما قبل نهاية العام، كما أنني أرى أن الفيلم يناقش قضية مهمة للغاية، وبه رسالة يجب الالتفات لها.

• الفيلم يضم نجومًا كبار مثل حسين فهمي ومحمود حميدة.. ماذا عن الكواليس معهم؟

- لا يوجد أجمل من التعامل مع الأستاذ حسين فهمي والأستاذ محمود حميدة، سواء أمام الكاميرا أو خلفها، تعلمت منهما كثيراً، وأهم شيء تعلمته الانضباط والالتزام، كما أن دمهما خفيف جدًا.

• كيف رأيتِ وجودك كعنصر نسائي وحيد في الفيلم بجانب نجوم كبار؟

- كانت مسئولية كبيرة، ولم يكن هناك "دلع" لي بصفتي العنصر النسائي، وقد تم معاملتي مثلهم تمامًا.

• هل استعنتِ بدوبليرة بسبب مشاهد الأكشن في الفيلم؟

- كانت هناك دوبليرة تأتي بالفعل، لكن المخرج عثمان أبو لبن جرب معي، وبالفعل استطعت أن أقوم بكل مشاهد الأكشن، فلم نستعن بهذه الدوبليرة، والسيارة انقلبت بي، لكن عموماً لم أتعرض لإصابات بالغة فقط كدمات.

• ماذا عن ظهورك بدون مكياج داخل الأحداث؟

- أنا ممثلة، وأرى أن الممثل لا يجوز أن يعتمد على الماكياج، فلا يعقل أن أكون أجسد دور فتاة تعرضت لحادثة ودخلت المستشفى وأظهر بماكياج أو شكلي جميل، لابد أن يكون هناك كدمات وجروح وذلك الطبيعي لأي ممثلة في العالم.

• حدثينا عن مسلسلك الجديد "المشرحة"؟

- المشرحة ينتمي لأعمال الرعب وهو تجربة جديدة عليّ تمامًا، وأتمنى أن يعجب الجمهور.

• في النهاية.. كيف يدعمك زوجك هاني سعد؟

- هو دائماً يدعمني ويساندني، وتقديره لمهنتي وصعوباتها في حد ذاته يعد دعمًا كبيرًا.

"شكرا علي استقبالكم العظيم"

شاركت الفنانة درة مؤخرا، صورا جديدة لها، عبر حسابها الشخصي بموقع التواصل الاجتماعي لتبادل الصور والفيديوهات "انستجرام".

وظهرت الفنانة درة في الصور بإطلالة باللون الأبيض والأسود، تاركة خصلات شعرها منسدلة علي أكتافها، مع ميك اب رقيق يبرز ملامح وجهها.

وعلقت درة علي الصور، كاتبة: "شكرا لكم علي استقبالكم العظيم لفيلم الكاهن وردود الأفعال الإيجابية والإيرادات والاهتمام، ولمن لم يشاهد الفيلم بعد اتمني ان تستمتعوا به وفي انتظار آراءكم، اتفرجتوا علي فيلم الكاهن المعروض حاليا في السينما؟ وما رأيكم في فيروز الشهاوي؟".

زينة تنتهي من تصوير (التاريخ السري لكوثر)

انتهت الفنانة المصرية زينة من تصوير فيلم (التاريخ السري لكوثر)، الذي استغرق تصويره نحو 4 سنوات، بسبب توقفات لأسباب مختلفة، فيما تستكمل تصوير مشاهدها في مسلسل (420).

وقالت مصادر في الشركة المنتجة للفيلم لـ(الراي): (تم تصوير المشاهد الباقية كاملة، وحالياً يتم عمل المونتاج، وسيتم قريباً تحديد موعد لعرضه).

ويتناول (التاريخ السري لكوثر) فترة ما بعد ثورة 25 يناير 2011، ويشارك في بطولته كل من ليلى علوي، محسن محيي الدين، أحمد حاتم، فراس سعيد، إيناس كامل وعبدالرحيم حسن، وهو من تأليف وإخراج محمد أمين.

وفي ما يتعلق بمسلسل (420)، فمن المقرر أن ينتهي التصوير بشكل كامل، قبل نهاية الشهر الجاري.

ولفتت مصادر في الشركة المنتجة لـ(الراي) إن المخرج هاني خليفة يكثف العمل حالياً للانتهاء سريعاً من المسلسل المكوّن من 6 حلقات، ومن المقرر عرضه على منصة إلكترونية.

ويشارك في بطولة (420) كل من سماح أنور، محمد شاهين ورشدي الشامي، وهو من تأليف محمد رجاء.

(كورونا) يعطّل (الكبير أوي 6)

عاود فيروس كورونا مطاردة الدراما الرمضانية في مصر. فبعد ساعات قليلة من تعطيل وتأجيل مسلسل (لام شمسية)، بطولة الفنانة منى زكي، وإبعاده عن السباق الدرامي الرمضاني، تعطل تصوير مسلسل (الكبير أوي 6).

وقالت مصادر في شركة (سينرجي) المنتجة لـ(الراي) إن (البداية كانت مع إصابة أحد المقربين من بطل المسلسل الفنان أحمد مكي بفيروس كورونا، ثم إصابة الأخير ومعه المخرج أحمد الجندي، فتقرر على الفور وقف التصوير موقتاً، حتى لا ينتشر الفيروس بين فريق العمل، ومن أجل العودة سريعاً، للمشاركة في عروض شهر رمضان المقبل.

في المقابل، قال مقربون من الفنان مكي لـ(الراي)، إن حالته الصحية مستقرة، وينفذ بروتوكولاً علاجياً في العزل المنزلي، وهي الحال ذاتها للمخرج الجندي، لافتين إلى أنه لا توجد إصابات أخرى بين فريق العمل حتى اللحظة.

يشارك في بطولة (الكبير أوي 6) كل من الفنانين بيومي فؤاد، محمد سلام، هشام إسماعيل ورحمة أحمد، وهو من تأليف مصطفى صقر.

سلمى عبد الغني تبدأ تصوير مشاهدها بمسلسل (قانون العمل)

تبدأ الفنانة سلمى عبدالغني تصوير مشاهدها بمسلسل "قانون العمل" والذي من المقرر عرضه على إحدى المنصات.

مسلسل "قانون العمل" بطولة: إياد نصار، وريهام عبد الغفور، وثراء جبيل، وإسلام إبراهيم، ورشة كتابة مريم نعوم، ومن إخراج مريم أبو عوف.

الفنانة سلمى عبد الغني شاركت في مسلسل "سرايا عابدين" مع الفنانة الكبيرة يسرا، وشاركت الفنان نور الشريف مسرحية "يا غولة عنيكي حمراء".

كما شاركت في مسلسل "قلبي معي" بالإمارات وتشارك أيضا بمسلسل "كأنه أمس" من إخراج محمد جمعة.

منوعات الفجر

توابل تحمي من السرطان

كشفت الدكتورة تاتيانا ديك، خبيرة التغذية الروسية، عن خمسة توابل تحمي الجسم من السرطان.

وتشير الخبيرة في حديث لوكالة نوفوستي الروسية للأنباء، إلى أنه من الضروري إضافة القرفة والكركم والزعتر والمريمية والمَرْدَقُوش الشّائع (أوريغانو) إلى النظام الغذائي.

وتضيف، لأن هذه التوابل غنية بمضادات الأكسدة، التي لها تأثير مضاد للسرطان، وتكافح الجذور الحرة.

وتقول، "هذه ليست كل خصائص هذه التوابل. فالقرفة مثلا تخفض مستوى السكر في الدم وتقلل من خطر الإصابة بأمراض القلب والأوعية الدموية. وأما الكركم فيحسن وظائف الدماغ ويساعد على تخفيض الوزن".

وتضيف، إن الزعتر مفيد في الوقاية من أمراض البرد، والمريمية تساعد في مشكلات الجهاز الهضمي، وأما المردقوش الشائع، فيؤثر إيجابيا في عمل الجهاز الهضمي.

قرأت لك

الينسون

أوضح الدكتور أحمد الخطيب، أخصائي التغذية العلاجية وعلاج السمنة والنحافة، جامعة القاهرة، أن هناك فوائد صحية عديدة لتناول مشروب الينسون الدافئ وأهمها، أنه مسكن للألم، ويساعد على تهدئة ألم البطن "المغص" عند الأطفال، في حالة معاناة الطفل من الإصابة بنزلات البرد، وكذلك يقلل ألم البطن التي تتعرض لها السيدات فترة الدورة الشهرية.

ويفيد تناول مشروب الينسون في علاج التهابات الحلق، الناتجة عن الإصابة بنزلات البرد والأنفلونزا، وكذلك في حالة إصابة الشخص بالسعال الشديد والمصاحب لوجود بلغم، وتقليل حدة الألم السعال الشديدة. لذلك ينصح الدكتور أحمد، بالاهتمام بتناول مشروب الينسون المفيد لصحة الكبار والأطفال، بدلا من المشروبات الغنية بالكافيين، التي يتسبب الإفراط في تناولها في الإصابة ببعض الأضرار الصحية العديدة.

سؤال وجواب

- **من أين يستخرج الفلين؟**

من أحد أنواع شجر البلوط

- **ما عكس كلمة رجل عصامي؟**

رجل عظامي

- **ما اسم الغدد التي تقوم بتنقية الدم وتطهيره؟**

الغدد الليمفاوية

- **كم عدد ضربات نبض الطفل في الدقيقة؟**

85 نبضة

- **من بين الحواس الخمسة. ما هي الحاسة الأقل فعالية؟**

حاسة الشم

- **نقار الخشب ينقر جذوع الأشجار ليضع بيضه في الثقوب لحمايتها ... فما هي سرعة نقار الخشب في النقر ؟**

سرعته أكثر من 8 مرات في الثانية أي حوالي 500 مرة في الدقيقة

فتاتان تركبان دراجة بخارية كهربائية وتمران أمام مجسم لتميمة بكين الأولمبية الشتوية بينج دوين دوين 2022 ، في بكين. رويترز

في اكتشاف هام.. باحثون يزعمون كشف سر الوصول إلى سن 90 وما فوق!

يعيش السكان في جميع أنحاء العالم لفترة أطول من أي وقت مضى، ويحاول الباحثون كشف سر الوصول إلى 90 عاما وأكثر.

هناك العديد من القوى التي تدعم إطالة العمر المتوقع، ولا ينبغي النظر إلى أي منها بمعزل عن غيرها. ومع ذلك، ثبت أن مجموعات سكانية محددة تصل باستمرار إلى 90 عاما وما فوق. وكانت هذه المجموعات السكانية موضوع الكثير من البحث.

ويهدف الباحثون إلى كشف أسرار طول العمر من خلال التركيز على "المناطق الزرقاء" - وهي مناطق جغرافية تضم بعضا من كبار السن في العالم. وركزت إحدى الدراسات على إيكاريا - وهي جزيرة جبلية تقع في بحر إيجه الشرقي بين ميكونوس وساموس.(اليونان)

وعلى الرغم من الوضع الاجتماعي والاقتصادي المنخفض ووجود عوامل الخطر القلبية الوعائية (ارتفاع ضغط الدم والسكري وتدخين التبغ)، فقد حافظ السكان المسنون في هذه الجزيرة الصغيرة على وضع صحي جيد نسبيا. وعلى وجه الخصوص، لوحظت معدلات منخفضة من الاكتئاب، وقوة عضلية عالية، وقدرات وظيفية جيدة في المنطقة.

ويعد نمط الحياة أحد العوامل الهامة القابلة للتعديل التي يمكن أن تؤثر على متوسط العمر المتوقع.

وهكذا، أجرى الباحثون دراسة من أجل وصف نمط الحياة، بما في ذلك الحياة الاجتماعية والنظام الغذائي والنشاط البدني لسكان إيكاريا الذين يبلغون من العمر 90 عاما وأكثر.

وركزت بعض الأعمال السابقة على إيكاريا، ولكنها درست السكان الأصغر سنا ولم تبحث في الجوانب نفسها، في نمط حياة اجتماعي معين.

وأجريت دراسة رصدية مقطعية لوصف نمط حياة الأشخاص الذين تبلغ أعمارهم 90 عاما أو أكثر، والذين يعيشون في إيفديلوس أو راشيس، وهما بلديتان في جزيرة إيكاريا اليونانية.

وجرت مقابلة 71 مشاركا خضعوا لاستبيان جزر البحر الأبيض المتوسط لتكرار الغذاء (MEDIS-FFQ) واستبيان النشاط البدني الدولي (IPAQ). وكان تكرار الاتصالات الاجتماعية يوميا لـ 77.9% من المشاركين، وأسبوعيا بنسبة 16.1%، وشهريا بنسبة 5.9%. وكان الوصول إلى الرعاية الصحية الأولية أمرا صعبا في الماضي بالنسبة لـ 66.2٪ من المشاركين. أما مستوى الالتزام بحمية البحر الأبيض المتوسط فبلغ 62.7%. وكانت مستويات النشاط البدني معتدلة أو عالية لـ 71.8% من المشاركين.

وخلص الباحثون إلى أنه "في الختام، تمتع المشاركون بمستوى عال جدا من التضامن الأسري والتفاعل الاجتماعي والنشاط البدني".

وتابعوا: "النتائج المتعلقة بحمية البحر الأبيض المتوسط أقل إقناعا. سيكون من المثير للاهتمام دراسة تأثير هذه العوامل على طول عمر كبار السن الذين يعيشون في إيكاريا".

وتختلف حمية البحر الأبيض المتوسط باختلاف البلد والمنطقة، لذا فهي تحتوي على مجموعة من التعريفات.

ولكنها بشكل عام غنية بالخضروات والفواكه والبقوليات والمكسرات والفاصوليا والحبوب والأسماك والدهون غير المشبعة مثل زيت الزيتون.

مساحة للتلوين

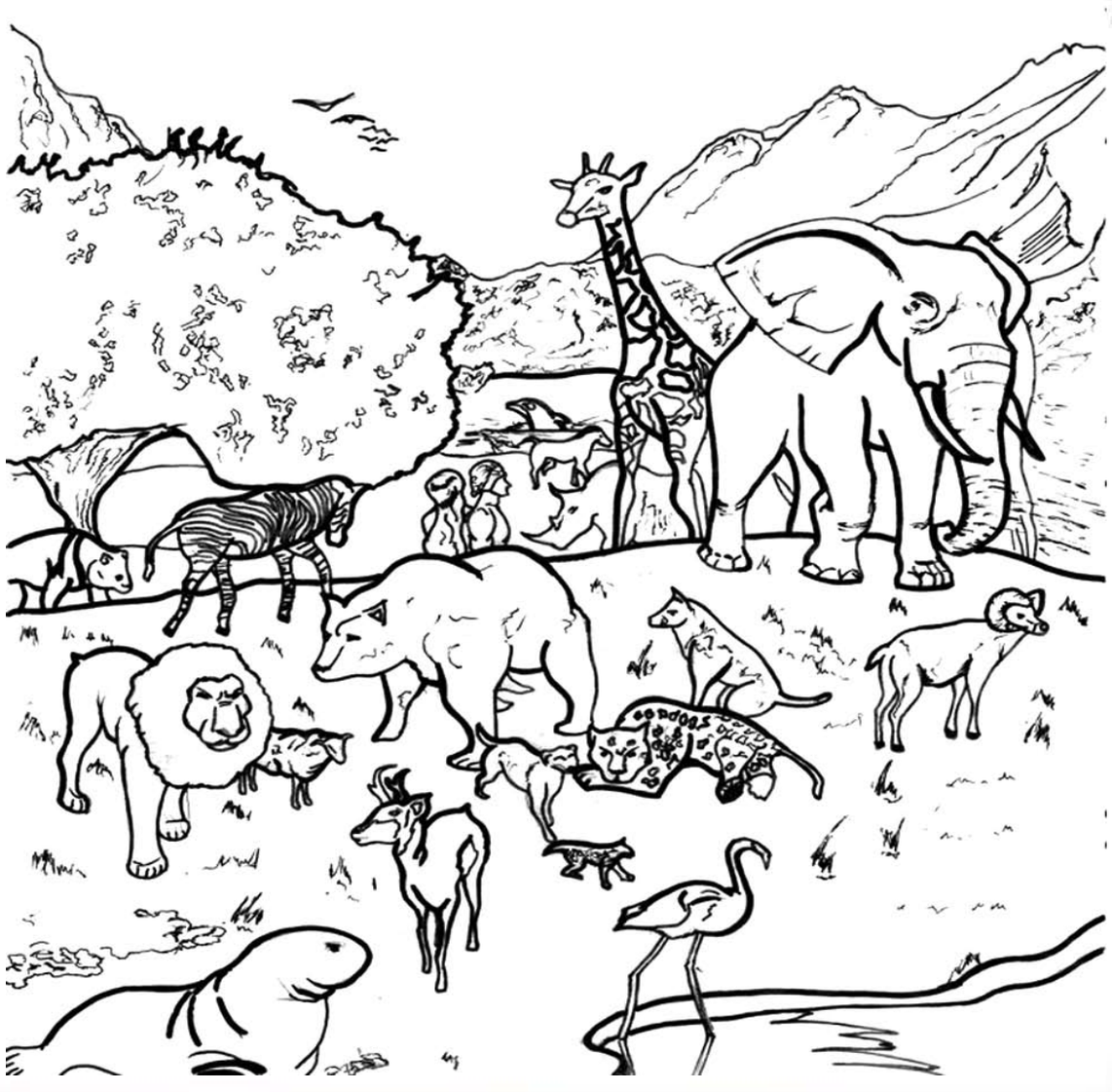

هل تعلم؟

- زئير الأسد يمكن سماعه من على مسافة 8 كيلومترات
- النعامة تعيش حتى 75 عاما وتظل قادرة على التكاثر حتى سن الخمسين.
- في مصر الفرعونية كان الأسبوع يتألف من 10 أيام.
- يتعين على معدة الإنسان أن تفرز بطانة مخاطية جديدة كل أسبوعين وإلا فإنها ستهضم نفسها.
- هناك نوع من النمل يشتهر باسم (النمل السفاح) وذلك لأنه يشن غارات على مستعمرات النمل المجاورة له حيث يقتل ملكاتها وينهب محتوياتها ثم يقتاد عددا من ذلك النمل ويجبره على العمل كعبيد لديه!
- لسان القط سلاحه الدائم فهو مملوء بغدد تفرز سائلاً يضمد جرحه عدة مرات حتى يلتئم.
- روى أحد الباحثين أنه سمع عن طائر قام بتجبير قدمه المكسورة باستعمال الطين وعيدان الحطب.
- أكبر جزء من فيتامينات الفاكهة يوجد في قشرها ولذلك ينبغي أن نأكلها بقشرها.
- عصير الفاكهة وحده يجب تناولة بسرعه فالأنتظار يعرض فيتاميناته لأكسدة الهواء كما أن بعض الأنواع تفسد بسرعه وأهمها الجزر.
- من خل ال تحليل دموع البشر تبين أنها تحتوي على مواد كيمائية مسكنة للألم يفرزها المخ عندما يبكي الأنسان.
- إذا مات الفيل وهو واقف فانه يظل واقفاً لبضع ساعات قبل أن يسقط أرضا.

قصة اللص والأمين!

تقابل رجلان في أحد الأسواق احدهما طيب يرضى بما قسمه الله فيحمل للناس اغراضهم مقابل مبلغ بسيط او يقوم باداء بعض الاعمال في المحال بأجر، اما الاخر فهو خبيث يتلصص على الناس ربما يستطيع ان يسرق شيئا او يحاول ان يعمل في المحال الكبيرة المزدحمة ليستطيع ايضا ان يسرق ما تطوله يداه.. تقابل الرجلان في دكان واحد فقد استأجرهما صاحب الدكان لتنظيف مخازنه واخذ يراقب الطيب والخبيث. اخذ الرجل الخبيث يتجول في المخازن وكلما رأى شيئا صغيرا غاليا اخذه ووضعه في جيبه او صدره وكلما رأى شيئا يؤكل تناول منه حتى امتلأت معدته بل لقد جلس لأخذ قسط من النوم اما الطيب فكان يعرف ان الله هو الذي يراه فعمل بهمة ونشاط وامانة حتى انتهي من التنظيف والترتيب والتحميل في الوقت الذي شبع فيه الخبيث نوما فلما استيقظ سأل ان كان صاحب الدكان جاء فقال الطيب لم يحضر ولم يرك نائما .. هنا دخل صاحب الدكان فما كان من الخبيث الا ان تظاهر بانهاء اخر عمل في يده ثم جلس على الارض وقال كفاني تعبنا اليوم كثيرا وجعنا ايضا فضحك صاحب الدكان وقال نعم سأحضر الطعام حالا .. وصفق بيديه فدخل رجلان عملاقان هما ولديه وقال لهما هذا يريد ان يأكل ويرتاح واشار على الطيب وذاك يريد ان يأكل ويرتاح وينظف نفسه ..واشار على الخبيث فأخذا الرجل الطيب إلى الدكان وقدما له الطعام الشهي وفراشا للراحة ومبلغا محترما نظير تعبه ،ثم دخلا وامسكا بالخبيث وقلباه رأسا على عقب فأوقعاه كل ما في جبيه وصدره ثم نفضاه جيدا من كل ما سرقه وبعد ذلك لقناه درسا قويا واعطياه ضربا مبرحا كاد ان يصيبه بعاهات مختلفة ومن ثم القياه خارج الطريق ووقف احدهما ليعلن ان هذا الرجل لص وافاق وحذار من التعامل معه مما دفع الرجل الخبيث ان يجري مسرعا خارج السوق قبل ان يتكاتل عليه الاخرون اما الطيب فقد طلبه صاحب الدكان عاملا لديه بأجر جيد جزاء امانته وطيبته .