منوعات الفجر

الثلاثاء 16 نوفمبر 2021 م - العـدد 13393

Tuesday 16 November 2021 - Issue No 13393

ص 22

أكثر من 3.5 مليون زيارة لإكسبو 2020 دبي حتى منتصف نوفمبر الجاري

ص 39

يوسف الخال:

الفنان اللبناني يقاوم ويصارع مع أنه يملك مقومات مهمة وكثيرة

المريمية .. تحد من مستوى السكر في الدم خلال ساعتين !

ص 23

المراسلات: ص.ب :505

email:munawaat@alfajrnews.ae

اختراق علمي .. حقنة واحدة تشفي من الشلل

طور باحثو جامعة نورث وسترن الأميركية علاجا جديدا عن طريق الحقن يستخدم "الجزيئات الراقصة" لعكس الشلل وإصلاح الأنسجة بعد إصابات الحبل الشوكي الشديدة، الناتجة عن الحوادث.

وفي الدراسة المنشورة مؤخرًا في دورية "ساينس"، قام الباحثون بإعطاء حقنة واحدة للأنسجة المحيطة بالحبل الشوكي لفئران مشلولة، وبعد أربعة أسابيع فقط، استعادت الفئران القدرة على المشي. ولعقود طويلة ظل الشلل يمثل تحديًا كبيرًا أمام العلماء؛ لأن الجهاز العصبي المركزي في أجسامنا، والذي يتضمن الدماغ والحبل الشوكي، ليست لديه أي قدرة على إصلاح نفسه بعد الإصابة، أو بعد ظهور مرض تنكسي.

يقول صامويل ستيب، أستاذ علوم وهندسة المواد والكيمياء والطب والهندسة الطبية الحيوية في جامعة نورث وسترن، وقائد الفريق البحثي، إن البحث الذي قام فريقه بإجرائه يهدف إلى إيجاد علاج يمكن أن يدفع خطر الإصابة بالشلل بعد صدمة أو مرض كبير.

ممارسة الرياضة بأمان تساعد في السيطرة على السكري

أكّد خبراء من مستشفى كليفلاند كلينك الأمريكي أن التمارين الرياضية تساعد في إدارة مرض السكري، حيث إنها قد تؤدي إلى خفض مستويات السكر في الدم وحتى تقليل الحاجة إلى الإنسولين. ودعا الخبراء في الوقت نفسه إلى ضرورة اهتمام المرضى باتخاذ احتياطات سلامة إضافية عند ممارسة التمارين الرياضية.

ومن المعروف أن ممارسة التمارين مهمة للأشخاص المصابين بالسكري، بل إن المعاهد الوطنية للصحة في الولايات المتحدة توصي بممارسة التمارين الهوائية لمدة 150 دقيقة كل أسبوع.

وهنا، حدّدت الممرضتان المختصتان والمعتمدتان لرعاية مرضى السكري وتعليمهم لدى كليفلاند كلينك، سو كوتي وأندريا هاريس تمارين مهمة لمريض السكري، ويسهل إدراجها في البرنامج اليومي للمريض. يظلّ هذا التمرين الأكثر شيوعاً والموصى به بشدة لمرضى السكري. ويُعد قضاء 30 دقيقة في المشي السريع خمس مرات كل أسبوع طريقة ممتازة لزيادة النشاط البدني. ويمكن تقسيم المشي إلى حصص مدتها 10 دقائق، تُؤدّى ثلاث مرات في اليوم. يقوم هذا التمرين الصيني على حركات جسدية بطيئة وسلسة لإرخاء العقل والجسم، بحسب الخبراء. وقد أظهرت الدراسات أن أولئك، الذين أكملوا جلسات "تاي تشي"، أظهروا تحسنا ملحوظا في التحكّم بنسبة السكر في الدم، وأفادوا بزيادة الحيوية والطاقة والصحة العقلية.

اللحية الكثيفة و هرمون الذكورة .. دراسة تكشف مفاجأة

على غرار ريش الطاووس، الذي يثير إعجاب الشريك، أصبحت اللحية أحد أشهر تقاليع الموضة التي يجذب بها الرجال الجنس الآخر، لذا فثمة من يعتقد أنّ اللحية الكثيفة قد تكون مؤشرا على وجود المزيد من هرمون الذكورة "التستوستيرون".

دراسة جديدة، نشرت مؤخرًا في دورية Archives of Sexual Behavior، حسمت هذا الاعتقاد، إذ قالت إنّه ليس ثمة علاقة بين كثافة شعر الوجه لدى الرجال ومستويات هرمون التستوستيرون، أو الهيمنة الذكورية.

وجمع الباحثون بيانات من 97 شابًا نشطًا بدنيًا، واستخدموا العديد من عناصر التحكم في الدراسة، بما في ذلك قياس مستويات هرمون التستوستيرون لدى المشاركين بين الساعة 7 صباحًا و11 صباحًا، حيث تميل مستويات هرمون التستوستيرون لدى الرجال إلى الانخفاض على مدار اليوم بشكل طبيعي.

كما طلب الباحثون من المشاركين عدم التدخين أو شرب الكحول أو ممارسة الرياضة قبل 24 ساعة من إجراء الدراسة، وطُلب منهم أيضًا الامتناع عن الأكل أو تنظيف أسنانهم قبل ساعتين من الاختبار، ثم تم قياس مستويات هرمون التستوستيرون عبر عينات اللعاب. من المثير للاهتمام أنّ الباحثين لاحظوا أنه بينما لم تجد الدراسة أي دليل على أن كثافة اللحى تعد مؤشرا موثوقا للسيطرة النفسية أو المستويات الفسيولوجية لهرمون التستوستيرون، لم يتم ملاحظة أي علاقة سلبية أيضًا.

اكتشاف معدن لم يسبق له مثيل

اكتشف العلماء أول مثال لمعدن لم يسبق رؤيته من قبل داخل ماسة مأخوذة من أعماق الأرض.

ويُعرف هذا المعدن باسم "ديفماويت" (davemaoite) على اسم عالم الجيوفيزياء البارز هو كوانغ ديف ماو (Ho-kwang Dave Mao)، وهو أول مثال على بيروفسكايت سيليكات الكالسيوم عالي الضغط ($CaSiO_3$) الموجود على الأرض.

ويوجد شكل آخر من $CaSiO_3$، المعروف باسم "الولاستونيت" (wollastonite)، بشكل شائع في جميع أنحاء العالم، لكن "الديفماويت" له بنية بلورية لا تتشكل إلا تحت ضغط عال ودرجات حرارة عالية في وشاح الأرض، وهي الطبقة الصلبة بشكل أساسي من الأرض المحصورة بين اللب الخارجي والقشرة. ولطالما كان من المتوقع أن يكون "الديفماويت" معدنا وفيرا ومهما من الناحية الجيوكيميائية في وشاح الأرض. لكن العلماء لم يعثروا على أي دليل مباشر على وجوده لأنه يتحلل إلى معادن أخرى عندما يتحرك نحو السطح وينخفض الضغط.

النظام الغذائي هو عامل رئيسي في الوقاية من اضطرابات القلب والأوعية الدموية.. من خلال إضافة هذه الأطعمة التسعة بانتظام إلى نظامك الغذائي، يمكنك حماية نفسك من أمراض القلب والأوعية الدموية.

إليك 9 عناصر غذائية صديقة للقلب بحسب "توب سانتيه":

9 عناصر غذائية صديقة للقلب.. تعرف عليها

الشوكولاتة

تقلل الشوكولاتة من مخاطر الإصابة بأمراض القلب التاجية.. إنّ مركّبات الفلافانول، الموجودة في الكاكاو تعزز صحة القلب والأوعية الدموية، وتنظم عملية التمثيل الغذائي في الجسم؛ وفقاً للجمعية الأوروبية لأمراض القلب؛ فإنَّ 12 مربعاً من الشوكولاتة الداكنة يومياً، تقلل من خطر الإصابة بقصور القلب.

الشاي

شرب الشاي كل يوم له تأثير وقائي ضد أمراض القلب والأوعية الدموية بسبب محتواه العالي من مركّبات الفلافونويد.. للإستفادة من هذا التأثير الوقائي، يجب أن تشربي 3 أكواب على الأقل يومياً، مع تفضيل الشاي الأخضر الذي يعمل بمضادات الأكسدة بمثابة حام للقلب، والتمثيل الغذائي.

الطماطم

الطماطم غنية بالليكوبين، وهو أحد مضادات الأكسدة التي يمنحها اللون الأحمر، وتقلل من خطر الإصابة بالنوبات القلبية بنسبة 59%.. يحمي هذا المركّب القلب من تكوّن الجلطات الدموية، ويمنع تصلب الشرايين (ترسبات دهنية على بطانة الشرايين).

يفضل تناولها مطبوخة أو على شكل صلصة أو حساء أو محشوة؛ لأن الليكوبين يكون بتركيز أعلى.

البقوليات

الفاصولياء، العدس، البازلاء بأنواعها، تعبتر من البقوليات التي تقلل الكوليسترول، وتساعد على منع ظهور اضطرابات القلب والأوعية الدموية؛ لأنها توفر البروتينات النباتية، والكربوهيدرات ذات المؤشر الجلايسيمي المنخفض وفيتامينات المجموعة بي B.

الأفوكادو

الأفوكادو يعتني بالقلب.. يحتوي على الفيتوستيرول الذي ينظم الكولسترول السيئ وأحماض الأوليك واللينوليك، التي تتحكم في مستويات الكوليسترول والدهون الثلاثية الجيدة، الكل يشكل حماية لمضخة القلب.

الأسماك الدهنية

تناولي الأسماك الدهنية؛ لتحافظي على صحة القلب لديك سمك السلمون والرنجة والأنشوجة والماكريل والسردين.. الخيار واسع للأسماك الزيتية، إذا كانت مفيدة للقلب؛ فذلك بفضل محتواها العالي من أوميغا 3 بالطبع، ولكن أيضاً من فيتامين بي 12 B12 وفيتامين دي D واليود.

تابعي المزيد: فيروس كورونا: عقار فموي جديد يحدُّ من خطر الدخول إلى المستشفى.

البذور الزيتية

حفنة من اللوز أو الجوز كل يوم، تساعد في الحفاظ على صحة القلب.. يوفر اللوز كتلة من الأحماض الدهنية الأحادية وغير المشبعة والمغنيسيوم والإنزيم المساعد Q10.

الجرعة المناسبة: 30 إلى 60 جراماً في اليوم.

الفواكه الطازجة

يقلل استهلاك الفاكهة الطازجة بانتظام من خطر الإصابة بأمراض القلب والأوعية الدموية بنسبة 40%، ويمكن أن يمنع 16% من الوفيات الناجمة عن هذه الأمراض.. تُفضل الفاكهة الحمراء بسبب محتواها من مضادات الأكسدة، والفواكه الأقل حلاوة للحدّ من تناول الكربوهيدرات البسيطة.

الثوم

الثوم الأسود غني بمادة الـ S-AllylCystenine، التي توفر الحماية القوية للقلب، الثوم العادي فعّال أيضاً في تقليل تراكم اللويحات الدهنية في الشرايين.

نصائح لحماية القلب

طبقي نصائح الخبراء، وانعمي بصحة القلب

- الحد من تناول الملح والسكر.
- اعتماد حمية البحر الأبيض المتوسط المفيدة للقلب.
- أو تبني النظام الغذائي الإسكندنافي أيضاً؛ فهو مفيد للقلب.
- اختيار نظام غذائي غني بالفواكه والخضروات وفقير بالأطعمة فائقة المعالجة.
- استهلاك اللحوم الحمراء باعتدال.
- محاربة الوزن الزائد.
- تزويد القلب بالمزيد من الأكسجين، من خلال ممارسة نشاط بدني منتظم.

تنظيف البشرة.. خطوات سهلة لعملها في المنزل

تنظيف البشرة من العادات المهمة التي يجب الالتزام بها والتشجيع عليها، لكن ولتعدد أنواع البشرة تختلف طريقة العناية بها من شخص لآخر.

وتختلف طريقة تنظيف البشرة الدهنية والتي تكون عرضة لمشكلات جلدية وتحتاج إلى مستحضرات معينة عن البشرة العادية، كما تحتاج البشرة الجافة إلى عناية وتنظيف وترطيب باستمرار. وتحتاج البشرة الحساسة التي مستحضرات خاصة لا تتضمن موادا تتسبب في تهيج الجلد.

وينصح الخبراء بتنظيف البشرة وغسلها مرّتين صباحا ومساء، وتجنب أشعة الشمس لفترات طويلة، وشرب الماء بمعدل 8 أكواب يوميا، والتقليل من الضغط النفسي، لأنه ينعكس على مظهر البشرة، وتغيير الوسادة بشكل منتظم، لأنها تلتقط البكتيريا والأوساخ، وتمتص الزيوت التي تُفرز من الشعر أو الوجه.

كما ينصحون بتجنب شرب الكافيين، والصودا، والكحول بكميّات كبيرة؛ لأنّها تساهم في جفاف البشرة.

يمكن تنظيف البشرة بسهولة في المنزل دون زيارة صالونات التجميل، وتبدأ العملية بحمام البخار، ويمكن استخدام جهاز بخار مخصص لتنظيف البشرة أو استخدام ماء مغلي مضاف إليه أعشاب عطرية لمدة 5 دقائق. حيث يثبت الوجه باتجاه البخار مع تغطية الرأس.

بعد ذلك تأتي مرحلة التقشير، وفيها يستخدم خليط من "السكر والعسل والليمون"، حيث يوضع على الوجه 5 دقائق ثم تبدأ عملية التدليك، والتي تساعد على التخلص من الجلد الميت، وتجديد الخلايا.

بعد ذلك تأتي مرحلة وضع "ماسك البشرة"، وتختلف أنوع "الماسكات" على حسب نوع البشرة ومنها "قناع الطمي" والذي يساعد على امتصاص الزيوت الزائدة على البشرة. وماسك ماء الورد وخشب الصندل للبشرة الجافة، وماسك الأعشاب الطبيعية والفواكه للبشرة العادية.

الكشف عن مواد كيميائية في الهواء تسبب الربو

من المعروف أن الغبار والدخان من العوامل المسببة للربو عند الأطفال، إلا أن العلماء حددوا مؤخراً مجموعات غير معروفة سابقًا من ملوثات الهواء التي يبدو أنها مرتبطة باضطراب الجهاز التنفسي.

وخلال دراسة جديدة، قام علماء أمريكيون من جامعة ماونت سيناي بمدينة نيويورك، بإعداد قائمة من ملوثات الهواء التي قد يتعرض لها الأطفال الصغار، والتي يمكن أن تؤدي إلى مشاكل طويلة الأمد مع الربو.

وقال استاذ طب الأطفال وعلم الوراثة في مدرسة إيكان للطب: " تظهر نتائجنا كيف أن مجموعات الملوثات التي تم تحديدها أثناء الدراسة قد تؤدي إلى نتائج سيئة للربو. ونأمل أن يكون الحصول على نظرة أكثر شمولاً لتلوث الهواء قادراً في يوم من الأيام على تقليل فرص تعرض الأطفال لأعباء الربو"

خلال الدراسة، استخدم الفريق خوارزمية التعلم الآلي لتقييم التعرض المبكر المحتمل لعشرات الملوثات بين 151 طفلاً يعانون من الربو الخفيف إلى الحاد.

في حين أن بعض حالات الربو تلك كانت مرتبطة بملوث هواء واحد معروف، بدا البعض الآخر مرتبطًا بمزيج من الملوثات التي لم ترتبط من قبل بالربو.

حدد الباحثون 18 مادة كيميائية فردية قد تكون مرتبطة بنتائج سيئة للربو بين الأطفال، واكتشف الباحثون أيضًا ارتباطات جديدة بين نتائج الربو في مرحلة الطفولة و 20 مزيجًا من الملوثات.

3 تغيرات في الصوت.. مرض لا علاج له

أعلن خبراء جمعية مرض باركنسون الأمريكية، أنه يمكن تشخيص بداية مرض باركنسون من ثلاثة تغيرات في الصوت.

وتشير Express، إلى أن بيانات جمعية مرض باركنسون الأمريكية، تفيد بأن صوت المصابين بمرض باركنسون (الرعاش) يصبح أكثر هدوءا، أو يصبح مرتفعا في البداية ومن ثم يصبح هادئا. كما أن كلامهم يصبح رتيبا، لأنه ليس بمقدور المريض التحكم بمستوى الجهارة (شدة الصوت) والعاطفية. بالإضافة إلى ذلك يشير التلعثم إلى بداية تطور مرض باركنسون.

ومرض باركنسون، هو مرض عصبي مزمن يتطور تدريجيا. ويسبب الخلل في إنتاج مادة الدوبامين الكيميائية في خلايا الدماغ، اضطراب في وظائف الخلايا المسؤولة عن الحركة.

والأعراض الرئيسية للمرض هي تصلب العضلات وصعوبة الحركة والرعشة وعدم استقرار الوضعية. ولا يزال الطب المعاصر عاجزا عن علاج هذا المرض تماما. ولكن هناك طرق لوقف تطوره بما فيها عن طريق التدخل الجراحي التي تحسن نوعية حياة المصاب وتمنع تطور المرض.

ووفقا للبيانات الرسمية، يبلغ عدد المصابين بهذا المرض في العالم حوالي 10 ملايين شخص، ومع التقدم بالعمر يزداد خطر الإصابة بالمرض. ولكن يشخص هذا المرض لدى 4 بالمئة من المصابين قبل بلوغهم الخمسين من العمر. والرجال اكثر عرضة للإصابة بالمرض بمقدار 1.5 مرة من النساء.

منوعات
الفجر
22

أكثر من 3.5 مليون زيارة لإكسبو 2020 دبي حتى منتصف نوفمبر الجاري

•• دبي إكسبو – الفجر
رسالة إكسبو – محمد جاهين
محمد معين الدين

أعلن إكسبو 2020 دبي عن أحدث الأرقام المتعلقة بأعداد زواره، حيث سجل3،578،653 زيارة فردية حتى منتصف شهر نوفمبر الجاري، بعد ستة أسابيع فقط من انطلاق فعاليات الحدث الدولي الممتدة ستة أشهر.

يأتي هذا الإعلان بعد عطلة نهاية أسبوع عامرة بالفعاليات في الموقع، تضمنت عروضا موسيقية ورياضية وثقافية رائعة، أحيا خلاله النجمان اللبنانيان نانسي عجرم وراغب علامة حفلا أبهر الجماهير تحت قبة الوصل، في الحلقة الأحدث من سلسلة "أمسيات خالدة"، بينما وصل حامل الميدالية الذهبية الأولمبية ثماني مرات العداء السابق يوسين بولت سفير علامة غاتوريد ، ليقود فعالية ركض عائلي في الموقع لصالح الأعمال الخيرية.

وقد شهدت الفترة الماضية حفلاً لنجوم البوب الكوري فرقة هايلايت، والمغنية بان تشي، أقيم مساء الجمعة الماضي في فعالية "كايت" (أو موسيقى البوب الكورية في الإمارات)، بالإضافة إلى فرقة فيلا أند ذا كالاكوتا كوينز، وهو عرض مذهل مخصص لحياة المايسترو والناشط السياسي النيجيري فيلا كوتي. وكان الأسبوع مزدحماً في إكسبو إذ شهد أيضا مجموعة عروض رائعة بمناسبة احتفالات الأيام الوطنية للدول - بما في ذلك للتينور المكسيكي خافيير كامارينا، وفرقة "لي باليه دو مونت كارلو الشهيرة عالميا، والفنان الأردني عمر العبداللات الذي قدم أمسية غنائية على هامش احتفالات الأردن باليوم الوطني في إكسبو 2020 دبي. وبالإضافة إلى ذلك، كان الأسبوع الرابع في إكسبو 2020 دبي قد بدأ بمناقشات وحلقات نقاشية تتمحور حول التسامح والتعايش، انطلقت يوم أمس الأول الأحد وتضمنت تقديم مواهب وعروض من مجموعة من الثقافات والخلفيات أثرت المشهد المتنوع في الحدث العالمي. وكانت الفعالية الأبرز في إكسبو هي أوركسترا الفردوس النسائية بالكامل، والتي ستؤدي موسيقى من السينما العالمية والتلفزيون في اليوم العالمي للتسامح اليوم 16 نوفمبر، وستتألق مرة أخرى على المسرح في اليوم العالمي للطفل العالمي في 20 نوفمبر في عرض يشجع الأطفال على الاستكشاف. وتزدهر وتتواصل مع المقطوعات الموسيقية التي يعرفونها ويحبونها، مثل المقطوعات الموسيقية الكلاسيكية من فيلمَي "الجميلة والوحش" و"علاء الدين". وقد زادت مبيعات بطاقة تذكرة شهر نوفمبر لأيام الأسبوع، بسعر 45 درهما فقط، جنبا إلى جنب مع سحب "استكشاف إكسبو 2020 دبي، استكشاف العالم" للفوز بمليون ميل من أميال سكاي واردز طيران الإمارات ومجموعة من الجوائز الأخرى، في حين ارتفعت أعداد الزيارات الافتراضية أيضا إلى5.7 مليون منذ الأول من أكتوبر. وتتواصل فعاليات إكسبو 2020 دبي حتى 31 مارس 2022، ويدعو العالم إلى الانضمام إلى احتفال بالوحدة والفرص والإبداع والاستدامة يساهم في تشكيل مستقبل أفضل وأكثر إشراقا للجميع.

في إكسبو 2020

غرفة أبوظبي تنظم ورشة عمل حول خدمات التكنولوجيا المالية بالتعاون مع أبوظبي العالمي وأبوظبي للأوراق المالية

•• دبي – الفجر

نظمت غرفة تجارة وصناعة أبوظبي، ورشة عمل حول خدمات التكنولوجيا المالية، ونمو الأعمال في إمارة أبوظبي، بالتعاون مع كل من سوق أبوظبي العالمي، وسوق أبوظبي للأوراق المالية، وذلك في إطار الفعاليات الاقتصادية التي تنظمها الغرفة بشكل دوري ضمن مشاركتها في إكسبو 2020 دبي.

شهدت الورشة التي أقيمت في مركز ربط الأعمال بإكسبو 2020 ، حضور وتفاعل ما يزيد على 40 مشاركاً من الملحقين التجاريين ونخبة من المستثمرين الإقليميين والعالميين، المعنيين والمهتمين بقطاع خدمات التكنولوجيا المالية، والتعرف على آفاق الأعمال الجديدة والمبتكرة فيه، وفي قطاعات تجارية أخرى تشكل مجالات خصبة للاستثمار في إمارة أبوظبي.

وقدمت الورشة عرضاً وافياً حول الفرص التي يمكن للمستثمرين الاستفادة منها، واستعراض العوامل التي تعزز مرونة القطاعات الاقتصادية في الإمارة وسمات بيئتها الاستثمارية المتميزة، وتسارع وتيرة النمو المتصاعد لأسواقها، وغيرها من المزايا التنافسية التي تجعل منها منافساً قوياً على مختلف الصعد.

كما قدم كل من سوق أبوظبي العالمي، وسوق أبوظبي للأوراق المالية عروضاً تقديمية حول خدماتهم المختلفة.

وسلطت ورشة العمل الضوء على فرص خدمات التكنولوجيا المالية، مؤكدة على أن دولة الإمارات العربية المتحدة تعد صاحبة المراكز الأولى في احتضان هذا المجال دولياً. فضلاً عن دعم حكومة الإمارات للعديد من المبادرات التي تدفع إلى تعزيز نمو النظام البيئي للتكنولوجيا المالية، بالإضافة إلى أنه يعمل في الإمارات عدد كبير من الشركات الاستثمارية الناشئة في مجال التكنولوجيا المالية، حيث يعتبر تنامي هذا القطاع الحيوي أحد أهم الأهداف ضمن رؤية الإمارات لعام 2021، الرامية إلى تحويل الدولة إلى مقر رائد في مجال التكنولوجيا المالية في المنطقة.

وركزت الورشة على المكانة الرائدة لإمارة أبوظبي ضمن مجالات هذه الابتكارات، وذلك بسبب البنية التحتية التكنولوجية القوية، وأيضاً جهود حكومة أبوظبي الدؤوبة والحثيثة لتصبح مركزاً عالمياً للتكنولوجيا المالية، وبينت ورشة العمل الأهمية الكبيرة لقطاع التكنولوجيا المالية والفرص الكبيرة والحقيقية التي يتيحها والتي قد تجعل منه ركيزة أساسية في التنمية الاجتماعية والاقتصادية الشاملة على مستوى العالم.

واختتمت ورشة العمل بفتح الحوار والمناقشات بين الحضور، وإتاحة الفرصة لتبادل المعارف والخبرات في قطاع الأعمال.

جدير بالذكر أن غرفة أبوظبي وضمن مشاركتها في فعاليات الحدث العالمي إكسبو 2020، تنظم بشكل دوري ورش عمل وفعاليات اقتصادية مختلفة، تعمل الغرفة من خلالها على توطيد أواصر علاقاتها المثمرة مع مجتمعات الأعمال والشركات في دول العالم ورصد فرص التوسع المستقبلي في أسواقها.

أسبوع التسامح والتعايش في إكسبو 2020 يهدف لتمكين أصحاب الهمم في مجتمعات أكثر تيسيرا

•• دبي– الفجر

بإطلاقه مناقشات أساسية، دشن إكسبو 2020 دبي أسبوع التسامح والتعايش بندوة حملت عنوان "التصميم للجميع"، وركزت على تشكيل مجتمعات تستوعب أصحاب الهمم.

ويسعى أسبوع التسامح والتعايش لتسليط الضوء على ما يحمله التضامن والتشارك العالمي من فوائد، ويغوص بعمق في موضوعات بينها سهولة الوصول ومجتمعات السكان الأصليين والثقافات والسلام والأمن، بينما تبرز اليوم أهمية دور الشركات التي تقطع خطوات عملاقة لتحسين حياة أصحاب الهمم.

وخلال المناقشات، نادت الأخصائية التربوية ريتيكا ساهني، وهي صاحبة مبادرات للتوعية بأصحاب الهمم بطرق غير تقليدية، بضرورة نشر ثقافة التسامح من خلال التعليم، من أجل المساهمة في مواجهة التأثيرات التي تؤدي لإقصاء الآخرين. وقالت ساهني: "يجب أن يهدف التعليم من أجل التسامح إلى مواجهة التأثيرات التي تؤدي إلى إقصاء الآخرين، ويجب أن يساعد الشباب على تطوير قدراتهم على القيام بأحكام مستقلة وتعزيز التفكير النقدي والأخلاقي". وأضافت: "هنا يأتي دورنا في نشر الوعي في المجتمع حول أصحاب الهمم. وقد نجحت المبادرة في تحقيق أهدافها من خلال تبني طرق بسيطة، مثل تنظيم فعاليات في أماكن مختلفة من شأنها إحداث تقارب أكبر مع باقي شرائح المجتمع". شارك في الندوة متحدثون من مشروعات حاصلة على منح إكسبو لايف، بينها "ويلوغ" و"كوكاتس" و"إنكلويمي" و"بي ماي آيز" في قاعة نيكزس بموقع إكسبو 2020 دبي، حيث عرضت مشروعات مختلفة من الحاصلين على منح هذا البرنامج الذي ينظمه إكسبو 2020 ويقدم من خلاله منحا لكل حل مبتكر يوفر طريقة خلّاقة لتسريع وتيرة تحسين أنماط الحياة.

وقال توممي فوروباياشي، وهو أحد المسؤولين بمشروع ويلوغ: "نحن مؤسسة غير ربحية توفر خارطة تفاعلية للتحرك بدون عوائق تعتمد على مساهمات جماعية لمستخدمي الكراسي المتحركة. تتوفر خدمتنا بالإنجليزية واليابانية ولغات أخرى كثيرة". وأضاف: "رغم أن الأغلبية من مستخدمينا الحاليين موجودون في اليابان، فإننا نهدف لتوسيع قاعدة عملائنا إلى الخارج من خلال استخدام التطبيق، ونأمل أن تساهم مشاركتنا في إكسبو 2020 في الترويج للتطبيق باعتباره فرصة لتعظيم قاعدة المستخدمين حول العالم".

أما (بي ماي آيز) فهو تطبيق مجاني تأسس في الدنمارك، ويصدر في 180 لغة لإيجاد قنوات تواصل بين أصحاب الإعاقات البصرية ومتطوعين مبصرين وممثلي شركات من مختلف أنحاء العالم للحصول على مساعدة بصرية من خلال اتصال بالفيديو. وعُرضت أيضا منصة (إنكلويمي)، وهي أول منصة توظيف إلكترونية في أمريكا اللاتينية تهدف لمساعدة أصحاب الهمم للبحث عن وظائف في شركات كبرى. وبحسب ساهني، فإن نسبة العاطلين عن العمل من أصحاب الهمم في سن العمل بالنصف الجنوبي من الكرة الأرضية تتراوح بين 80 و90 في المئة، مقابل نسبة 50 إلى 70 في المئة في النصف الشمالي. وترجع ساهني ذلك لتحديات عدة، بينها "عدم توفر مصدر دخل يمكن الاعتماد عليه، وانخفاض الأجور، وتحديات تتعلق بالتعلم ووسائل النقل وغيرها". وتقول الدكتورة ساندرا ويليس، مديرة التعلُّم وتنمية المعرفة في مؤسسة بينيدا، إن 15 في المئة من سكان العالم يعانون شكلا من أشكال الإعاقة، وإن هؤلاء وكبار السن لا يزالون يواجهون أشكالا متعددة من التمييز والإقصاء، ترجعها لتحديات بدنية والبيئات الرقمية والاجتماعية. وتضيف "الحصول على نوعية حياة أفضل حق للأشخاص ذوي الإعاقة وكبار السن في سياق تعزيز الرخاء المشترك للمدن والمناطق". ويسعى أسبوع التسامح والتعايش في إكسبو 2020 دبي إلى تحقيق هدف مشترك، هو بناء "مجتمع للجميع". ولتجسيد الشمول والتعاون عبر الحدود، ينظم إكسبو مؤتمر "تي أراتيني"، وهو مهرجان الأفكار التقليدية والقبلية، حيث يتبادل المشاركون معارفهم وثقافاتهم وتجاربهم القديمة والمعاصرة، بهدف صنع مستقبل أكثر تسامحاً وشمولاً، وتضامناً واستدامة. وينعقد المؤتمر في مركز دبي للمعارض يوم 18 نوفمبر الجاري، بتعاون مشترك بين نيوزيلاندا وكندا وشركاء دوليين آخرين.

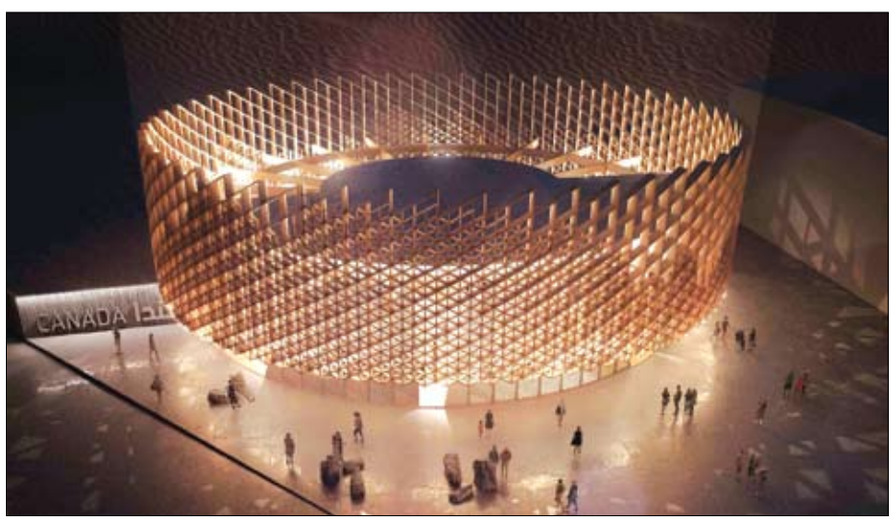

جناح كندا يقدم عرضا فنيا لفرقة راقصو داملهاميد من السكان الأصليين

•• دبي– الفجر

شهد مسرح اليوبيل في إكسبو 2020 دبي عرضا فنيا غنيا لفرقة "راقصو داملهاميد"، وهي فرقة فنية من السكان الأصليين من الساحل الشمالي الغربي لمقاطعة كولومبيا البريطانية في كندا. وشاهد جمهور من أنحاء العالم العرض، الذي ركز على أهمية تعزيز المعرفة والاتصال مع الأسلاف، والتواصل مع الطبيعة، والحفاظ على التوازن البيئي وغير ذلك من المفاهيم التي تربط الماضي بالحاضر.

وعرضت فرقة "راقصو داملهاميد" تلك المفاهيم في قالب فني مبدع لإيصال الفكرة إلى الجميع بأسلوب سلس وشائق، حيث يستهدف العرض جميع الفئات العمرية، بما في ذلك الأطفال. وتخللت الفقرات التي قدمتها الفرقة فواصل تقدم سردا آسرا للأفكار التي تتناولها تلك الاستعراضات الفنية.

يقدم الجناح الكندي في إكسبو 2020 دبي مجموعة من العروض لفنانيين من السكان الأصليين لكندا طوال شهر نوفمبر. ومن بين هذه العروض تلك التي تقدمها فرقة "راقصو داملهاميد"، وهي فرقة فنية لديها تاريخ زاخر يمتد لأكثر من نصف قرن مع العروض الفنية المعتمدة على الملابس التنكرية والحركات التعبيرية والصور الرمزية، التي تجسد ثقافة السكان الأصليين.

جزر المالديف تغازل الزوار بقصيدة شعرية وزيارة مجانية في جناحها بأكسبو 2020

•• أكسبو : أسامة عبد المقصود

أمواج تغازل الرمال تقول لها تعالي .. فيرد الشاطئ مداعباً اتركي لي رمالي .. يأتي جزر ويذهب مد .. فيستمر الغزل بين أخذ ورد .

أشكال وألوان تزهو بها المياه .. فهنا تتألف ألاف الكائنات وتهنأ بالحياة ..ها هي مياهنا كنز لا ينضب .. تزيدكم عشقاً كلما ازداد عمقاً..

عندنا ليس المحيط مياها تحيط بكم .. بل أغنيات يتراقصن لها وجدانكم .. وقصائد حب يشدو بها كيانكم

في أكناف البحر نولد ونحيا .. وعلى أكتاف البحر نجيئ ونروح.. فدعونا نكشف لكم السر ونبوح ..عن هذا الأزرق الذي ينعش القلب والروح .. أهلا بكم في المالديف

بهذه القصدة المترجمة للعربية بدأ جناح جزر المالديف في أكسبو 2020 يرحب بالزوار، وكأن القائمين على هذا الجناح يرسلون رسالة للعالم بأن البيئة التى يعيشون فيها تفجر فيهم مشاعر الحب والأنس، وما تقدمه القصيدة عبارة عن رسم حالة من العناق الجميل بين البيئة المحيطة والأفراد الذين يتمتعون بهذا الجمال، فالمالديف من الوجهات السياحية العالمية التى يتطلع إليها كل مقبل على شهر العسل من الشرق الأوسط ومكان للاستجمام والراحة النفسية لما تمتلكه من طبيعة خلابة.

المالديف تعتبر أصغر دولة في قارة أسيا، حيث تبلغ مساحتها الكلية 298 كيلو متر مربع تقريباً، وعدد سكانها 309 ألف نسمة تقريباً، وهى من الدول الإسلامية الواقعة في المحيط الهندي ويحدها من الجنوب الغربي سريلانكا والهند وبها حوالي 26 جزيرة مرجانية والجدير بالذكر أن العرب كانوا يسمونها قديماً ذيبة المهل أو محلديب وحسب المؤرخين فأن اسمها حرف إلى أبح ينطق مالديف، أما عن موقعها في أكسبو 2020 فهى بين الدول الأسيوية والعربية والأوروبية في منطقة الاستدامة، ويعكس جناحها البيئة البحرية الخلابة التى أكسبها شهرة عالمية. أهتم جناح جزر المالديف في أكسبو 2020 بعرض الحياة البحرية على السقف والجدران والصور ثلاثية الأبعاد بالإضافة إلى استعراض الحرف اليدوية وتخصيص مكان لمسرح المراكب والاشرعة التى يعرض عليها قصة وتاريخ المالديف، فهى من أهم دول العالم لاستقطاب السياحة من كل أرجاء العالم، فشوطئها الرملية الناعمة ووجود أصناف متنوعة من الأسماك الأستوائية ومناخها المعتدل والجزر المرجانية محط انظار الزوار وملهمة السياح، كما يعكس جناح جزر المالديف ممارسات مستدامة تعالج تغير المناخ ونجاحنا في التعايش مع البيئة الطبيعية، حيث أن الزائر يكتشف الحياة البحرية في أرداء الجناح، بالإضافة إلى التعرف إلى الثقافة والفنون وتراث المالديف، ومن مميزات جناح المالديف في أكسبو 2020 أن قصة التاريخ والترويج السياحي لها يعرض على أشرعة القوارب، وهى من الدول الوحيدة التى اعلنت عن مسابقة أسبوعية لزوار الجناح للفوز برحلة لشخصين إلى الجزر شاملة تذاكر الطيران والإقامة الفندقية وذلك بإجمالي عدد 100 فائز خلال فترة معرض أكسبو الممتد لستة أشهر، وخطوات دخول المتسابقين سهلة حيث يقوم الزائر بمسح كود عبر كاميرات الهاتف الذكي لتظهر استمارة يكتب فيها المشارك بياناته الشخصية العادية من الاسم والجنسية والبريد الالكتروني ورقم الهاتف مع الاجابة على بعض الأسئلة السهلة عن جزر المالديف.

وأكد يوسف رضاء المفوض العام لجزر المالديف في أكسبو 2020 في وقت سابق لوسائل إعلام، أن جزر المالديف تدعو الزائرين لاكتشاف الحياة البحرية من خلال الصور ثلاثية الأبعاد والتعرف على ثقافتنا وتراثنا عبر بودوبيرو جوهر الموسيقى والرقص والفنون في المالديف، مشيراً إلى أن العالم في حاجة ماسة لحماية البيئة من التغيير المناخي الذي يؤثر بالسلب على كوكبنا، وأضاف أن دولة المالديف ترحب بسياسة الاستدامة التى هى شعار أكسبو 2020.

وأفاد يوسف رضاء المفوض العام لجزر المالديف في أكسبو 2020 بأن المالديف سوف تستفيد من المشاركة في أكسبو 2020 لانها فرصة كبيرة أن نكون ضمن معرض وحدث عالمي يتواجد فيه معظم دول العالم مما يمنحنا الفرصة للتعريف بدولتنا وتقديم التسهيلات للتعاقدات وتبادل الخبرات واستقطاب السياح من كل مكان والاستثمار في قطاع التقنية والاقتصاد والصناعة والتنمية المستدامة.

تؤكد: خدمة الوطن واجب...والتطوع لا يقلل من قيمة الشخص المُجتمعية

جميلة الزعابي ... عقيد في شرطة دبي صباحاً ومتطوعة لخدمة زوار إكسبو مساءً

•• دبي-الفجر:

منذ اليوم الأول لانطلاق فعاليات معرض إكسبو 2020 دبي، لم تتوانَ العقيد جميلة الزعابي التي تشغل منصب مدير سجن النساء في المؤسسات العقابية والإصلاحية بدبي، على أن تكون إحدى المتطوعات في الحدث الدولي، انطلاقاً من حرصها على خدمة وطنها بكل ما تستطيع من إمكانيات، ومن حبها وشغفها الدؤوب في خدمة ومساعدة الناس.

في ساعات الظهيرة، تُنهي العقيد الزعابي مهام عملها في المؤسسات العقابية والإصلاحية، وتنطلق إلى معرض إكسبو2020 دبي، حاملة في يدها جدول المهام اليومية المُخصص لها كمتطوعة، وفي اليد الأخرى الزي الخاص بالمتطوعين، ثم تباشر مهامها حتى ساعات المساء.

لا تكتف العقيد الزعابي بمهامها كمتطوعة فقط، بل وتشعر أن واجبها أعمق من ذلك، فتُشجع "زملاءها المتطوعين خاصة جيل الشباب منهم" على أن يكونوا مثالاً يحتذى في خدمة الوطن، وأن يساهموا بكل جد وإخلاص في إبراز القيم السامية للمجتمع الإماراتي التي رسخها القادة المؤسسون منذ قيام الاتحاد عام 1971.

لماذا تطوعت؟

وعن سبب تطوعها في معرض إكسبو 2020 دبي، تقول العقيد الزعابي: " تطوعت في معرض إكسبو لهدفين رئيسيين، أولهما نابع من راغبتي الدائمة كمواطنة، وابنة الإمارات في خدمة الوطن، وأن أكون جزءاً من هذا الحدث العالمي المهم، وأما الهدف الثاني فهو نابع من حبي وشغفي في التطوع لأنه يعتبر باب مفتوح للعطاء الإنساني".

تُشدد العقيد الزعابي على أن التطوع لا يحط من قيمة الشخص المجتمعية، وإنما يعتبر مكسبا شخصيا، ومتعة ليس لها حدود، لما فيه من عطاء ومساعدة للناس، إلى جانب أنه فُرصة للقاء ومقابلة الزوار بمختلف أعراقهم وخلفياتهم الثقافية والفكرية والاجتماعية والدينية.

تضيف:" بفضل الله ورؤية قيادتنا الرشيدة، الإمارات أصبحت وجهة عالمية باحتضانها أكثر من 200 جنسية، وحدث إكسبو يُضيف إلى المواطنين والمُقيمين والزائرين فرصة استثنائية للاطلاع على هذه الثقافات المتنوعة التي تعزز أهم المبادئ السامية كالتعايش والتسامح وقبول الأخر."

مهام الزعابي

وعن مهام عملها كمتطوعة، تقول العقيد الزعابي:" بعد استلام مهامي أتوجه إلى أي فعالية أو جناح للتطوع فيه، بناءً على التكليف والمهام التي تقع على عاتقي، أسوة بأي متطوع أو متطوعة، وخلال الفترة الماضية تطوعت في 6 أجنحة متنوعة، وكنت سعيدة جداً بذلك، وبتعرفي على ثقافة الدول، وهو ما أثرى معلوماتي ومعرفتي الشخصية".

رأي الناس

تؤكد العقيد الزعابي أن بعضا ممن سمعوا عن تطوعها في إكسبو 2020 دبي، انبهروا وتفاجؤوا بحرصها على التواجد ميدانياً رغم رتبتها العسكرية ومنصبها، لكنهم كانوا مشجعين لها، في حين كانت ردة فعل البعض سلبية نظراً لعدم إدراكهم لتأثير التطوع والعطاء على سعادة المرء، لتحرص بدورها على حثهم لخوض غمار التطوع.

سعادتي غامرة بالشباب

أعربت العقيد الزعابي عن سعادتها الغامرة وهي تشهد حرص عدد كبير من المواطنين، خاصة الشباب، على التطوع في معرض إكسبو 2020 دبي، وحضورهم بشكل يومي لخدمة وإسعاد الناس، مؤكدةً أنهم محط فخر واعتزاز لوطنهم وقادتهم وذويهم.

وتختم العقيد الزعابي:"أجمل ما في المتطوعين في معرض إكسبو 2020 دبي، أنهم جاؤوا من مختلف المؤسسات والدوائر الحكومية والخاصة، وجميعهم يتحدثون بلغة واحدة هي "لغة إكسبو" التي جمعت كافة الشعوب في إمارة السعادة دبي".

وزيرة البترول والطاقات في السنغال: نرحب بالاستثمار في القطاعات النفطية والطاقة النظيفة

•• دبي- الفجر

أشادت معالي الدكتورة آيساتو صوفي غلاديما، وزيرة البترول والطاقات في جمهورية السنغال، بالعلاقات الوطيدة التي تربط دولة الإمارات العربية المتحدة وجمهورية السنغال، والقائمة على التعاون في العديد من المجالات المختلفة بما يسهم في تنمية المصالح المشتركة للبلدين الصديقين.

وثمنت معاليها النجاح الكبير الذي حققه إكسبو 2020 دبي، ودوره المهم في جمع دول العالم لمناقشة أبرز التحديات الملحة التي تواجه عالمنا المعاصر، وفتح آفاق جديدة للتعاون وتبادل الثقافات وخلق أجواء تفاعلية بنّاءة بين شعوب العالم.

جاء ذلك خلال المؤتمر الصحفي الذي عُقد مساء أمس الأول الأحد في قاعة المؤتمرات بالمركز الإعلامي لإكسبو 2020 دبي، ضمن فعاليات أسبوع الطاقة السنغالي، الذي شمل جلسة لاستعراض الفرص أمام المستثمرين تحت عنوان "فرص الاستثمار في القطاع النفطي في السنغال" بحضور سعادة عباس فال، المستشار الأول للسفير السنغالي في دولة الإمارات العربية المتحدة، وعدد من المسؤولين ورجال الأعمال والمستثمرين.

وأكدت معالي وزيرة البترول والطاقات السنغالية استعداد بلادها لاستقبال المستثمرين من كافة دول العالم للاستثمار في القطاعات النفطية والطاقة النظيفة، لا سيما في ظل التسهيلات الكبيرة التي وفرتها جمهورية السنغال، والقوانين التي أُقرّت لحماية حقوق المستثمرين.

وأضافت معاليها: "سنُعطي الفرص للمستثمرين والشركات الخاصة ورجال الأعمال للمجيء إلى السنغال لاستكشاف المصادر الموجودة لدينا والاستثمار في القطاعات النفطية والمساهمة معنا في نهضة وتقدم دولتنا".

وتابعت: "علينا أن نعمل معا ونبحث عن الحلول للحد من الانبعاثات الكربونية والبحث عن مقومات الاستدامة وتطبيقها على أرض الواقع... وهنا أتحدث عن التحول للطاقة، الذي يجب أن يكون شاملا، لأنه مع استخدامنا للطاقة النظيفة يمكننا خلق فرص عمل جديدة للشباب، وإنتاج معدات طبية وعلاجية، والتوصل إلى صناعات حديثة في مختلف القطاعات لخدمة مجتمعاتنا".

وقالت معالي الوزيرة: "السنغال بحاجة إلى التمويل المالي، خاصة في قطاع الوقود الأحفوري والغاز، حتى ترى مشاريعها المستقبلية النور؛ ومن هنا، ندعو المستثمرين إلى الاستثمار في بلادنا وأن يثقوا بنا، لا سيما أن السنغال دولة ناهضة ولديها ما يكفي من العدالة والقوانين الشرعية لحماية الاستثمارات والمستثمرين والعمل على تنميتها".

وتخلل المؤتمر الصحفي عرض فيديو حول جمهورية السنغال وموقعها الجغرافي وعدد سكانها، البالغ 17 مليون نسمة، وأهميتها في قارة أفريقيا.

وقدم الفيديو عرضا توضيحيا حول قطاعي النفط والغاز والفرص الاستثمارية الهائلة المتاحة في هذين القطاعين، والقوانين التي تحمي المستثمرين وتحفظ حقوقهم بشكل آمن.

كما تم استعراض المشاريع المستقبلية في قطاعات الكهرباء، ومنها مشروع توصيل الكهرباء إلى نحو 1000 قرية في السنغال، بالإضافة إلى الفرص الاستثمارية الموجودة في هذا القطاع والقوانين الجديدة التي تم استحداثها لتشجيع المستثمرين على الاستثمار في هذا المجال.

جناح إسبانيا في إكسبو 2020 دبي يسلط الضوء على ثقافة منطقة قشتالة والمنشف

•• دبي- الفجر

يسلط جناح إسبانيا في إكسبو 2020 دبي الضوء على ثقافة منطقة قشتالة والمنشف عبر مجموعة متنوعة من الفعاليات التي توفر للمشاركين فرصة لاستكشاف ثقافة هذه المنطقة الإسبانية وتاريخها وفن الطهي فيها، وذلك على مدى ثلاثة أيام، من 15 إلى 17 نوفمبر الجاري.

وفي اليوم الأول،استضاف الجناح عرضا فنيا قدمته شركة قشتالة والمنشف من الساعة الثالثة عصرا حتى الساعة الثامنة مساء.

وسيزور سعادة إميليانو غارسيا-بيج، رئيس منطقة قشتالة والمنشف، جناح إسبانيا صباح اليوم الثلاثاء – 16 نوفمبر. حيث يستضيف الجناح عرضا فنيا لحرف قشتالة والمنشف اليدوية من الساعة العاشرة صباحا حتى الساعة 1:30 بعد الظهر، ويتخلل ذلك فعالية تسلط الضوء على المميزات السياحية لمنطقة قشتالة والمنشف. أيضا، يستضيف الجناح في تمام الساعة 12:45 ظهرا عرض مأكولات مع الشيف إيفان سيردينيو، الحاصل على نجمة ميشلان. ومن ثم، وفي تمام الساعة السابعة مساء، يستضيف الجناح حفلا موسيقيا للفنانة آنا ألكيد يستمر حتى 8:30 مساء.

وستحيي آنا أركيد حفلا اليوم – 17 نوفمبر – من الساعة 7:30 مساء إلى التاسعة مساء.

يقع جناح إسبانيا في منطقة الاستدامة، ويقدم تجربة متنوعة. ويتميز الجناح بتصميم يعمل على تلطّيف درجات الحرارة المرتفعة، وتسلّيط الضوء على الروابط بين إسبانيا والعالم العربي؛ ويهدف الجناح إلى أن يكون نموذجا للإبداع الذكي القادر على توحيد الشعوب حول مشروعات مستدامة في مجالات العلوم والتقنية والإنتاج والتعليم والفن.

دولة الإمارات العربية المتحدة
وزارة الاقتصاد
إدارة العلامات التجارية

الثلاثاء ١٦ نوفمبر ٢٠٢١ العدد ١٣٣٩٣

نموذج إعلان النشرعن التجديد

تعلن إدارة العلامات التجارية عن تقدم وكيل التسجيل / المالك :
ش. غوبرو إنك.

بنشر طلب تجديد مدة الحماية للعلامة التجارية التالية :

المودعة بالرقم : 162262

بإسم : ش. غوبرو إنك.

وعنوانة : ، 3000 كليرفيو واي ،سان ماتيو ، كاليفورنيا 94402 ، الولايات المتحدة الأمريكية .

والمسجلة تحت الرقم : 162262

بتاريخ : 2013/05/15

وستظل الحماية نافذة المفعول لمدة عشر

سنوات أخرى اعتباراً من تاريخ 2021/09/08

صورة العلامة :

GOPRO

دولة الإمارات العربية المتحدة
وزارة الاقتصاد
إدارة العلامات التجارية

الثلاثاء ١٦ نوفمبر ٢٠٢١ العدد ١٣٣٩٣

نموذج إعلان النشرعن التجديد

تعلن إدارة العلامات التجارية عن تقدم وكيل التسجيل / المالك :
ش. غوبرو إنك.

بنشر طلب تجديد مدة الحماية للعلامة التجارية التالية :

المودعة بالرقم : 162261

بإسم : ش. غوبرو إنك.

وعنوانة : ، 3000 كليرفيو واي ،سان ماتيو ، كاليفورنيا 94402 ، الولايات المتحدة الأمريكية .

والمسجلة تحت الرقم : 162261

بتاريخ : 2012/04/30

وستظل الحماية نافذة المفعول لمدة عشر

سنوات أخرى اعتباراً من تاريخ 2021/09/08

صورة العلامة :

GOPRO

دولة الإمارات العربية المتحدة
وزارة الاقتصاد
إدارة العلامات التجارية

الثلاثاء ١٦ نوفمبر ٢٠٢١ العدد ١٣٣٩٣

نموذج إعلان النشرعن التجديد

تعلن إدارة العلامات التجارية عن تقدم وكيل التسجيل / المالك :
ش. غوبرو إنك.

بنشر طلب تجديد مدة الحماية للعلامة التجارية التالية :

المودعة بالرقم : 162260

بإسم : ش. غوبرو إنك.

وعنوانة : ، 3000 كليرفيو واي ،سان ماتيو ، كاليفورنيا 94402 ، الولايات المتحدة الأمريكية .

والمسجلة تحت الرقم : 162260

بتاريخ : 2012/05/06

وستظل الحماية نافذة المفعول لمدة عشر

سنوات أخرى اعتباراً من تاريخ 2021/09/08

صورة العلامة :

GOPRO

دولة الإمارات العربية المتحدة
وزارة الاقتصاد
إدارة العلامات التجارية

الثلاثاء ١٦ نوفمبر ٢٠٢١ العدد ١٣٣٩٣

نموذج إعلان النشر عن انتقال الملكية

تعلن إدارة العلامات التجارية عن تقدم وكيل التسجيل / المالك : سابا وشركاهم - تي .ام. بي

طلب لتسجيل بيانات العلامة التجارية : MF59

المودعة بالرقم : 126499 **بتاريخ :** 2009/03/01

والمسجلة بتاريخ : 2011/02/02

بإسم: ش. نوفارتيس ايه جي

وعنوانة: ، بازل 4002، سويسرا

وذلك لتمييز السلع أو الخدمات الواقعة بالفئة : 5
.اللقاحات المساعدة، في الفئة 5

صورة العلامة :

MF59

بيانات التعديل:

إسم من انتقلت الية الملكية : سيكيروس يو كاي ليميتيد

عنوانة: بوينت، 29 ماركيت ستريت، مايدنهيد، بيركشاير، اس ال6 8ايه ايه، المملكة المتحدة

تاريخ انتقال الملكية : 2021/09/01

تاريخ التأشير : 2021/09/02

دولة الإمارات العربية المتحدة
وزارة الاقتصاد
إدارة العلامات التجارية

الثلاثاء ١٦ نوفمبر ٢٠٢١ العدد ١٣٣٩٣

نموذج إعلان النشرعن التجديد

تعلن إدارة العلامات التجارية عن تقدم وكيل التسجيل / المالك :
ش. ذا ريتز - كارلتون هوتيل كومباني، إل إل سي

بنشر طلب تجديد مدة الحماية للعلامة التجارية التالية :

المودعة بالرقم : 162787

بإسم : ش. ذا ريتز - كارلتون هوتيل كومباني، إل إل سي

وعنوانة : ، 10400 فيرنوود روود بيثيسدا، ماريلاند 20817، الولايات المتحدة الأمريكية.

والمسجلة تحت الرقم : 162787

بتاريخ : 2012/11/04

وستظل الحماية نافذة المفعول لمدة عشر

سنوات أخرى اعتباراً من تاريخ 2021/09/21

صورة العلامة :

LET US STAY WITH YOU

دولة الإمارات العربية المتحدة
وزارة الاقتصاد
إدارة العلامات التجارية

الثلاثاء ١٦ نوفمبر ٢٠٢١ العدد ١٣٣٩٣

نموذج إعلان النشرعن التجديد

تعلن إدارة العلامات التجارية عن تقدم وكيل التسجيل / المالك :
ش. غوبرو إنك.

بنشر طلب تجديد مدة الحماية للعلامة التجارية التالية :

المودعة بالرقم : 162265

بإسم : ش. غوبرو إنك.

وعنوانة : ، 3000 كليرفيو واي ،سان ماتيو ، كاليفورنيا 94402 ، الولايات المتحدة الأمريكية .

والمسجلة تحت الرقم : 162265

بتاريخ : 2012/07/01

وستظل الحماية نافذة المفعول لمدة عشر

سنوات أخرى اعتباراً من تاريخ 2021/09/08

صورة العلامة :

HERO

دولة الإمارات العربية المتحدة
وزارة الاقتصاد
إدارة العلامات التجارية

الثلاثاء ١٦ نوفمبر ٢٠٢١ العدد ١٣٣٩٣

نموذج إعلان النشرعن التجديد

تعلن إدارة العلامات التجارية عن تقدم وكيل التسجيل / المالك :
ش. غوبرو إنك.

بنشر طلب تجديد مدة الحماية للعلامة التجارية التالية :

المودعة بالرقم : 162264

بإسم : ش. غوبرو إنك.

وعنوانة : ، 3000 كليرفيو واي ،سان ماتيو ، كاليفورنيا 94402 ، الولايات المتحدة الأمريكية .

والمسجلة تحت الرقم : 162264

بتاريخ : 2013/05/15

وستظل الحماية نافذة المفعول لمدة عشر

سنوات أخرى اعتباراً من تاريخ 2021/09/08

صورة العلامة :

HERO

دولة الإمارات العربية المتحدة
وزارة الاقتصاد
إدارة العلامات التجارية

الثلاثاء ١٦ نوفمبر ٢٠٢١ العدد ١٣٣٩٣

نموذج إعلان النشرعن التجديد

تعلن إدارة العلامات التجارية عن تقدم وكيل التسجيل / المالك :
ش. غوبرو إنك.

بنشر طلب تجديد مدة الحماية للعلامة التجارية التالية :

المودعة بالرقم : 162263

بإسم : ش. غوبرو إنك.

وعنوانة : ، 3000 كليرفيو واي ،سان ماتيو ، كاليفورنيا 94402 ، الولايات المتحدة الأمريكية .

والمسجلة تحت الرقم : 162263

بتاريخ : 2012/07/01

وستظل الحماية نافذة المفعول لمدة عشر

سنوات أخرى اعتباراً من تاريخ 2021/09/08

صورة العلامة :

HERO

دولة الإمارات العربية المتحدة
وزارة الاقتصاد
إدارة العلامات التجارية

الثلاثاء ١٦ نوفمبر ٢٠٢١ العدد ١٣٣٩٣

نموذج إعلان النشرعن التجديد

تعلن إدارة العلامات التجارية عن تقدم وكيل التسجيل / المالك :
ش. كاغي شون ايه جي , توغينبيرغر وافيلن يو ان دي بيسكويت فابريك
بنشر طلب تجديد مدة الحماية للعلامة التجارية التالية :

المودعة بالرقم : 165462

بإسم : ش. كاغي شون ايه جي , توغينبيرغر وافيلن يو ان دي بيسكويت فابريك

وعنوانة : ، لوريتوشتراسه 52، 9620 ليكتينستيغ سويسرا

والمسجلة تحت الرقم : 165462

بتاريخ : 2013/09/02

وستظل الحماية نافذة المفعول لمدة عشر

سنوات أخرى اعتباراً من تاريخ
2021/11/21

صورة العلامة :

KÄGI

دولة الإمارات العربية المتحدة
وزارة الاقتصاد
إدارة العلامات التجارية

الثلاثاء ١٦ نوفمبر ٢٠٢١ العدد ١٣٣٩٣

نموذج إعلان النشرعن التجديد

تعلن إدارة العلامات التجارية عن تقدم وكيل التسجيل / المالك :
ش. شوكولادفابريكن ليندت أوند سبرونغلي اكتنجزلشافت
بنشر طلب تجديد مدة الحماية للعلامة التجارية التالية :

المودعة بالرقم : 164791

بإسم : ش. شوكولادفابريكن ليندت أوند سبرونغلي اكتنجزلشافت

وعنوانة : ، سيشتراسيه 204 8802 كيلشبرغ سويسرا

والمسجلة تحت الرقم : 164791

بتاريخ : 2013/03/25

وستظل الحماية نافذة المفعول لمدة عشر

سنوات أخرى اعتباراً من تاريخ
2021/11/03

صورة العلامة :

دولة الإمارات العربية المتحدة
وزارة الاقتصاد
إدارة العلامات التجارية

الثلاثاء ١٦ نوفمبر ٢٠٢١ العدد ١٣٣٩٣

نموذج إعلان النشرعن التجديد

تعلن إدارة العلامات التجارية عن تقدم وكيل التسجيل / المالك :
ش. بومباردييه ركرييشونال برودكتس انك.
بنشر طلب تجديد مدة الحماية للعلامة التجارية التالية :

المودعة بالرقم : 162890

بإسم : ش. بومباردييه ركرييشونال برودكتس انك.

وعنوانة : ، 726 سانت-جوزف ستريت، فالكور كيو سي جيه 0 إي 2ال0، كندا

والمسجلة تحت الرقم : 162890

بتاريخ : 2012/10/17

وستظل الحماية نافذة المفعول لمدة عشر

سنوات أخرى اعتباراً من تاريخ 2021/09/25

صورة العلامة :

CAN-AM

دولة الإمارات العربية المتحدة
وزارة الاقتصاد
إدارة العلامات التجارية

الثلاثاء ١٦ نوفمبر ٢٠٢١ العدد ١٣٣٩٣

نموذج إعلان النشرعن التجديد

تعلن إدارة العلامات التجارية عن تقدم وكيل التسجيل / المالك :
ش. بومباردييه ركرييشونال برودكتس انك.

بنشر طلب تجديد مدة الحماية للعلامة التجارية التالية :

المودعة بالرقم : 162889

بإسم : ش. بومباردييه ركرييشونال برودكتس انك.

وعنوانة : ، 726 سانت-جوزف ستريت، فالكور كيو سي جيه 0 إي 2ال0، كندا

والمسجلة تحت الرقم : 162889

بتاريخ : 2012/12/31

وستظل الحماية نافذة المفعول لمدة عشر

سنوات أخرى اعتباراً من تاريخ 2021/09/25

صورة العلامة :

CAN-AM

دولة الإمارات العربية المتحدة
وزارة الاقتصاد
إدارة العلامات التجارية

الثلاثاء ١٦ نوفمبر ٢٠٢١ العدد ١٣٣٩٣

نموذج إعلان النشر

تعلن إدارة العلامات التجارية عن تقدم وكيل التسجيل / المالك :
سيدر وايت برادلي أي بي ذ.م.م
طلب لتسجيل بيانات العلامة التجارية : WAYPOINTS صورة العلامة :

المودعة بالرقم : 360343 بتاريخ : 2021/09/23

بيانات الأولوية :

بإسم : ريفيان اي بي هولدينغز ، ال ال سي
الموطن : 13250 ان. هاغرتي رود، بلايماوث، ميتشيغان 48170، الولايات المتحدة الأمريكية

وذلك لتمييز السلع أو الخدمات الواقعة بالفئة : 35
خدمات الدعاية والإعلان؛ إدارة وتنظيم وتوجيه الأعمال؛ تفعيل النشاط المكتبي؛ تشغيل أنظمة البطاريات الكهربائية التي تتكون من أجهزة بطاريات كهربائية متصلة سلكياً ولاسلكيًا مع برمجيات وبرامج ثابتة وبرامج دعم مضمنة وقابلة للتحديث عن بعد لتخزين وتفريغ الكهرباء المخزنة للآخرين لأغراض الأعمال وخدمات استشارات الأعمال المتعلقة بها؛ توفير خدمة معلومات الدليل المباشرة (ان-لاين) التي تحتوي على معلومات بشأن المركبات ومحطات الشحن.

وصف العلامة : كلمة "WAYPOINTS"مكتوبة بأحرف لاتينية عادية.

الاشتراطات :

فعلى من لديه إعتراض علي ذلك أن يتقدم به مكتوبا لإدارة العلامات التجارية في وزارة الإقتصاد أو إرساله بالبريد المسجل ، وذلك خلال 30يوما من تاريخ إصدار هذا الإعلان

صورة العلامة :

WAYPOINTS

دولة الإمارات العربية المتحدة
وزارة الاقتصاد
إدارة العلامات التجارية

الثلاثاء ١٦ نوفمبر ٢٠٢١ العدد ١٣٣٩٣

نموذج إعلان النشرعن التجديد

تعلن إدارة العلامات التجارية عن تقدم وكيل التسجيل / المالك :
ش. نوفارتس ايه جي
بنشر طلب تجديد مدة الحماية للعلامة التجارية التالية :

المودعة بالرقم : 172104

بإسم : ش. نوفارتس ايه جي

وعنوانة : ، بازل 4002 , سويسرا

والمسجلة تحت الرقم : 172104

بتاريخ : 2013/06/24

وستظل الحماية نافذة المفعول لمدة عشر

سنوات أخرى اعتباراً من تاريخ 2022/04/16

صورة العلامة :

GALVUSMET

دولة الإمارات العربية المتحدة
وزارة الاقتصاد
إدارة العلامات التجارية

الثلاثاء ١٦ نوفمبر ٢٠٢١ العدد ١٣٣٩٣

نموذج إعلان النشرعن التجديد

تعلن إدارة العلامات التجارية عن تقدم وكيل التسجيل / المالك :
ش. زيامان هونغفا إلكترواكوستيك كو.، ال تي دي.

بنشر طلب تجديد مدة الحماية للعلامة التجارية التالية :

المودعة بالرقم : 168759

بإسم : ش. زيامان هونغفا إلكترواكوستيك كو.، ال تي دي.

وعنوانة : ، رقم 101-91، سانبان ساوث رود، جيماي نورث إندستريال ديستريكت، زيامان، فوجيان 361021، الصين

والمسجلة تحت الرقم : 168759

بتاريخ : 2013/05/16

وستظل الحماية نافذة المفعول لمدة عشر

سنوات أخرى اعتباراً من تاريخ 2022/02/05

صورة العلامة :

دولة الإمارات العربية المتحدة
وزارة الاقتصاد
إدارة العلامات التجارية

الثلاثاء ١٦ نوفمبر ٢٠٢١ العدد ١٣٣٩٣

نموذج إعلان النشرعن التجديد

تعلن إدارة العلامات التجارية عن تقدم وكيل التسجيل / المالك :
ش. شوكولاديفابريكان ليندت اند سبرونغلي ايه جي
بنشر طلب تجديد مدة الحماية للعلامة التجارية التالية :

المودعة بالرقم : 165666

بإسم : ش. شوكولاديفابريكان ليندت اند سبرونغلي ايه جي

وعنوانة : ، سيشتراسيه 204 8802 كيلشبرغ سويسرا

والمسجلة تحت الرقم : 165666

بتاريخ : 2012/06/26

وستظل الحماية نافذة المفعول لمدة عشر

سنوات أخرى اعتباراً من تاريخ
2021/11/24

صورة العلامة :

LINDT TEDDY

دولة الإمارات العربية المتحدة
وزارة الاقتصاد
إدارة العلامات التجارية

الثلاثاء ١٦ نوفمبر ٢٠٢١ العدد ١٣٣٩٣

نموذج إعلان النشرعن التجديد

تعلن إدارة العلامات التجارية عن تقدم وكيل التسجيل / المالك :
فيكتورياز سيكريت ستورز براند مانجمينت، إل إل سي

بنشر طلب تجديد مدة الحماية للعلامة التجارية التالية :

المودعة بالرقم : 44292

بإسم : فيكتورياز سيكريت ستورز براند مانجمينت، إل إل سي

وعنوانة : ، 4 ليمتد باركواي، رينولدزبورغ، أوهايو 43068، الولايات المتحدة الأمريكية

والمسجلة تحت الرقم : 50865

بتاريخ : 2005/01/30

وستظل الحماية نافذة المفعول لمدة عشر

سنوات أخرى اعتباراً من تاريخ 2021/09/16

صورة العلامة :

VICTORIA

دولة الإمارات العربية المتحدة
وزارة الاقتصاد
إدارة العلامات التجارية

الثلاثاء ١٦ نوفمبر ٢٠٢١ العدد ١٣٣٩٣

نموذج إعلان النشر

تعلن إدارة العلامات التجارية عن تقدم وكيل التسجيل / المالك :
سيدر وايت برادلي أي بي ذ.م.م
طلب لتسجيل بيانات العلامة التجارية : ROSEWATER AND IVY
صورة العلامة :

المودعة بالرقم : 360757 بتاريخ : 2021/09/29

بيانات الأولوية :

بإسم : باث اند بودي ووركس براند مانجمنت، انك.
الموطن : سيفن ليمتد باركواي، رينولدزبورغ، اوهايو 43068، الولايات المتحدة الأمريكية

وذلك لتمييز السلع أو الخدمات الواقعة بالفئة : 3
منتجات العناية الشخصية بما في ذلك جل الاستحمام وأصناف صابون الاستحمام بشكل سائل أو صلب أو جل وبلسم الجسم وتحديدًا الزبدة المعدة للجسم وكريمات الجسم وأصناف غسول (لوشن) الجسم ومواد فرك الجسم ومواد غسيل الجسم للأشخاص والمواد المولدة لفقاقيع للاستحمام وجل الاستحمام وكرات الاستحمام الفوارة وأملاح الاستحمام غير الطبية وأصناف الصابون على شكل كريم لليدين والجسم والعطر وماء العطر وماء التواليت والكولونيا ورذاذ الجسم المستخدم كمزيل شخصي للرائحة وكرائحة مطيبة وكريمات لليدين وغسول (لوشن) لليدين وأصناف الصابون لليدين وزيوت التدليك والأقنعة التجميلية للوجه؛ مستحضرات العناية بالشعر وتحديدًا غسول (لوشن) الشعر وكريمات الشعر والشامبو وأصناف الشامبو 3 في 1 والشامبو الجاف وبلسم الشعر ورذاذ الشعر وجل الشعر ومعقمات اليدين؛ الشموع والرذاذات المعطرة للغرف ومزيجات من أوراق الورد المجففة المعطرة [روائح طبية].

وصف العلامة : عبارة "ROSEWATER AND IVY"مكتوبة بأحرف لاتينية عادية

الاشتراطات :

فعلى من لديه إعتراض علي ذلك أن يتقدم به مكتوبا لإدارة العلامات التجارية في وزارة الإقتصاد أو إرساله بالبريد المسجل ، وذلك خلال 30يوما من تاريخ إصدار هذا الإعلان

صورة العلامة :

ROSEWATER AND IVY

دولة الإمارات العربية المتحدة
وزارة الاقتصاد
إدارة العلامات التجارية

الثلاثاء ١٦ نوفمبر ٢٠٢١ العدد ١٣٣٩٣

نموذج إعلان النشر

تعلن إدارة العلامات التجارية عن تقدم وكيل التسجيل / المالك :
سيدر وايت برادلي أي بي ذ.م.م
طلب لتسجيل بيانات العلامة التجارية : CONTEPTIL
صورة العلامة :

المودعة بالرقم : 356651 بتاريخ : 2021/08/01

بيانات الأولوية :

بإسم : نوفارتس ايه جي
الموطن : 4002 بازل، سويسرا

وذلك لتمييز السلع أو الخدمات الواقعة بالفئة : 5
المستحضرات الصيدلانية للاستعمال البشري.

وصف العلامة : كلمة "CONTEPTIL" مكتوبة بأحرف لاتينية عادية.

الاشتراطات :

فعلى من لديه إعتراض علي ذلك أن يتقدم به مكتوبا لإدارة العلامات التجارية في وزارة الإقتصاد أو إرساله بالبريد المسجل ، وذلك خلال 30يوما من تاريخ إصدار هذا الإعلان

CONTEPTIL

دولة الإمارات العربية المتحدة
وزارة الاقتصاد
إدارة العلامات التجارية

الثلاثاء ١٦ نوفمبر ٢٠٢١ العدد ١٣٣٩٣

نموذج إعلان النشر عن انتقال الملكية

تعلن إدارة العلامات التجارية عن تقدم وكيل التسجيل / المالك : سيدر وايت برادلي للاستشارات

طلب لتسجيل بيانات العلامة التجارية : ORAGE

المودعة بالرقم : 284792 **بتاريخ :** 2017/12/20

والمسجلة بتاريخ : 2018/09/26

بإسم: ستيفاني دو بروجن

وعنوانة: ، 82 رو فاتو، 75007 باريس، فرنسا

وذلك لتمييز السلع أو الخدمات الواقعة بالفئة : 3
العطريات؛ العطور؛ ماء التواليت؛ ماء العطر؛ ماء الكولونيا؛ مكونات العطر الأساسية؛ الزيوت العطرية؛ المستحضرات التجميلية؛ مستحضرات العناية بالشعر؛ غسولات (لوشن) الشعر؛ الشامبو؛ مستحضرات اسمرار البشرة بالتعرض للشمس [مستحضرات تجميل]؛ مستحضرات اسمرار البشرة الذاتي [مستحضرات تجميل]؛ منظفات أسنان؛ صابون؛ جل الدش؛ جل الاستحمام؛ زيوت الاستحمام؛ أملاح الاستحمام؛ رغوة الاستحمام؛ حبيبات الاستحمام؛ مزيلات الروائح الكريهة للإنسان؛ مستحضرات المكياج؛ رسوم زينة للشف لأغراض التجميل؛ الوشم الموقت للجسم والأظافر؛ غسولات (لوشن) الجسم المعطرة وحليب الجسم المعطر؛ كريمات الجسم المعطرة؛ زيوت الجسم والشعر المعطرة.

بيانات التعديل:

إسم من انتقلت الية الملكية : لوي فويتون مالوتييه

عنوانة: 2، رو دو بون نوف، 75001 باريس، فرنسا

تاريخ انتقال الملكية : 2021/11/01

تاريخ التأشير : 2021/11/09

صورة العلامة :

ORAGE

دولة الإمارات العربية المتحدة
وزارة الاقتصاد
إدارة العلامات التجارية

الثلاثاء ١٦ نوفمبر ٢٠٢١ العدد ١٣٣٩٣

نموذج إعلان النشر

تعلن إدارة العلامات التجارية عن تقدم وكيل التسجيل / المالك :
سيدر وايت برادلي أي بي ذ.م.م
طلب لتسجيل بيانات العلامة التجارية : KOMODO

المودعة بالرقم : 356801 بتاريخ : 2021/08/02
بيانات الأولوية :

صورة العلامة :
KOMODO

بإسم : سي جي بريكل أي بي ال ال سي
الموطن : 1680 مريديان أفينو، سويت 303، ميامي، فلوريدا 33139، الولايات المتحدة الأمريكية

وذلك لتمييز السلع أو الخدمات الواقعة بالفئة : 43
خدمات المطاعم والحانات

وصف العلامة : كلمة KOMODO " مكتوبة بأحرف لاتينية عادية.

الاشتراطات :

فعلى من لديه إعتراض علي ذلك أن يتقدم به مكتوبا لإدارة العلامات التجارية في وزارة الإقتصاد أو إرساله بالبريد المسجل ، وذلك خلال 30يوما من تاريخ إصدار هذا الإعلان

دولة الإمارات العربية المتحدة
وزارة الاقتصاد
إدارة العلامات التجارية

الثلاثاء ١٦ نوفمبر ٢٠٢١ العدد ١٣٣٩٣

نموذج إعلان النشر

تعلن إدارة العلامات التجارية عن تقدم وكيل التسجيل / المالك :
سيدر وايت برادلي أي بي ذ.م.م
طلب لتسجيل بيانات العلامة التجارية : KOMODO

المودعة بالرقم : 356800 بتاريخ : 2021/08/02
بيانات الأولوية :

صورة العلامة :
KOMODO

بإسم : سي جي بريكل أي بي ال ال سي
الموطن : 1680 مريديان أفينو، سويت 303، ميامي، فلوريدا 33139، الولايات المتحدة الأمريكية

وذلك لتمييز السلع أو الخدمات الواقعة بالفئة : 41
خدمات النوادي الليلية

وصف العلامة : كلمة KOMODO " مكتوبة بأحرف لاتينية عادية.

الاشتراطات :

فعلى من لديه إعتراض علي ذلك أن يتقدم به مكتوبا لإدارة العلامات التجارية في وزارة الإقتصاد أو إرساله بالبريد المسجل ، وذلك خلال 30يوما من تاريخ إصدار هذا الإعلان

دولة الإمارات العربية المتحدة
وزارة الاقتصاد
إدارة العلامات التجارية

الثلاثاء ١٦ نوفمبر ٢٠٢١ العدد ١٣٣٩٣

نموذج إعلان النشر

تعلن إدارة العلامات التجارية عن تقدم وكيل التسجيل / المالك :
سيدر وايت برادلي أي بي ذ.م.م
طلب لتسجيل بيانات العلامة التجارية : RIVIAN WAYPOINTS

المودعة بالرقم : 360305 بتاريخ : 2021/09/23
بيانات الأولوية :

صورة العلامة :
RIVIAN WAYPOINTS

بإسم : ريفيان اي بي هولدينغز، ال ال سي
الموطن : 13250 ان. هاغرتي رود، بلايماوث، ميتشيغان 48170، الولايات المتحدة الأمريكية

وذلك لتمييز السلع أو الخدمات الواقعة بالفئة : 37
خدمات الانشاء؛ خدمات الإصلاح وخدمات التركيب او التجميع؛ استخراج المعادن حفر أبار النفط والغاز؛ تركيب وصيانة وتصليح وتحديث أجهزة البطاريات الكهربائية المتصلة سلكياً ولاسلكياً والاستشارات المتعلقة بها لتخزين وتفريغ الكهرباء المخزنة لتثبيت متطلبات الكهرباء وأهداف الاستخدام وتلبيتها؛ خدمات شحن السيارات الكهربائية؛ خدمات محطة الشحن للسيارات الكهربائية.

وصف العلامة : عبارة "RIVIAN WAYPOINTS "مكتوبة بأحرف لاتينية عادية.

الاشتراطات :

فعلى من لديه إعتراض علي ذلك أن يتقدم به مكتوبا لإدارة العلامات التجارية في وزارة الإقتصاد أو إرساله بالبريد المسجل ، وذلك خلال 30يوما من تاريخ إصدار هذا الإعلان

دولة الإمارات العربية المتحدة
وزارة الاقتصاد
إدارة العلامات التجارية

الثلاثاء ١٦ نوفمبر ٢٠٢١ العدد ١٣٣٩٣

نموذج إعلان النشر

تعلن إدارة العلامات التجارية عن تقدم وكيل التسجيل / المالك :
سيدر وايت برادلي أي بي ذ.م.م
طلب لتسجيل بيانات العلامة التجارية : RIVIAN WAYPOINTS

صورة العلامة :
RIVIAN WAYPOINTS

المودعة بالرقم : 360304 بتاريخ : 2021/09/23
بيانات الأولوية :

بإسم : ريفيان اي بي هولدينغز، ال ال سي
الموطن : 13250 ان. هاغرتي رود، بلايماوث، ميتشيغان 48170، الولايات المتحدة الأمريكية

وذلك لتمييز السلع أو الخدمات الواقعة بالفئة : 35
خدمات الدعاية والإعلان؛ إدارة وتنظيم وتوجيه الأعمال؛ تفعيل النشاط المكتبي؛ تشغيل أنظمة البطاريات الكهربائية التي تتكون من أجهزة بطاريات كهربائية متصلة سلكياً ولاسلكيًا مع برمجيات وبرامج ثابتة وبرامج دعم مضمنة وقابلة للتحديث عن بعد لتخزين وتفريغ الكهرباء المخزنة للآخرين لأغراض الأعمال وخدمات استشارات الأعمال المتعلقة بها؛ توفير خدمة معلومات الدليل المباشرة (ان-لاين) التي تحتوي على معلومات بشأن المركبات ومحطات الشحن.

وصف العلامة : عبارة "RIVIAN WAYPOINTS "مكتوبة بأحرف لاتينية عادية.

الاشتراطات :

فعلى من لديه إعتراض علي ذلك أن يتقدم به مكتوبا لإدارة العلامات التجارية في وزارة الإقتصاد أو إرساله بالبريد المسجل ، وذلك خلال 30يوما من تاريخ إصدار هذا الإعلان

دولة الإمارات العربية المتحدة
وزارة الاقتصاد
إدارة العلامات التجارية

الثلاثاء ١٦ نوفمبر ٢٠٢١ العدد ١٣٣٩٣

نموذج إعلان النشرعن التجديد

تعلن إدارة العلامات التجارية عن تقدم وكيل التسجيل / المالك :
فيكتورياز سيكريت ستورز براند مانجمينت، إل إل سي

بنشر طلب تجديد مدة الحماية للعلامة التجارية التالية :

المودعة بالرقم : 44293

بإسم : فيكتورياز سيكريت ستورز براند مانجمينت، إل إل سي

وعنوانة : ، 4 ليمتد باركواي، رينولدزبورغ، أوهايو 43068، الولايات المتحدة الأمريكية

والمسجلة تحت الرقم : 50866

بتاريخ : 2005/01/30

وستظل الحماية نافذة المفعول لمدة عشر

سنوات أخرى اعتباراً من تاريخ 2021/09/16

دولة الإمارات العربية المتحدة
وزارة الاقتصاد
إدارة العلامات التجارية

الثلاثاء ١٦ نوفمبر ٢٠٢١ العدد ١٣٣٩٣

نموذج إعلان النشر

تعلن إدارة العلامات التجارية عن تقدم وكيل التسجيل / المالك :
سيدر وايت برادلي أي بي ذ.م.م
طلب لتسجيل بيانات العلامة التجارية : LIGHTSHIP

المودعة بالرقم : 356985 بتاريخ : 2021/08/04
بيانات الأولوية :

صورة العلامة :
LIGHTSHIP

بإسم : نيانتيك، إنك.
الموطن : 1 فيري بيلدينغ، سويت 200، سان فرانسيسكو، كاليفورنيا 94111، الولايات المتحدة الأمريكية

وذلك لتمييز السلع أو الخدمات الواقعة بالفئة : 41
الخدمات الترفيهية وتحديدًا توفير الألعاب الحاسوبية والألعاب الإلكترونية المباشرة (ان-لاين)؛ توفير نظام قائم على الويب وبوابة مباشرة (ان-لاين) للمستخدمين للعب توفير الألعاب الحاسوبية والألعاب الإلكترونية المباشرة (ان-لاين)؛ توفير بيئات افتراضية يمكن للمستخدمين من خلالها التفاعل عبر الألعاب الاجتماعية لأغراض الترفيه أو التسلية أو الاستجمام؛ توفير الألعاب الحاسوبية التفاعلية المتعددة اللاعبين المباشرة (ان-لاين) عبر الإنترنت أو شبكات الاتصالات؛ الخدمات الترفيهية وتحديدًا توفير محتوى الواقع المعزز المباشر (ان-لاين) على شكل تجارب الواقع المعزز التفاعلية عبر الإنترنت أو شبكات الاتصالات.

وصف العلامة : الكلمة "LIGHTSHIP" مكتوبة بأحرف لاتينية عادية.

الاشتراطات :

فعلى من لديه إعتراض علي ذلك أن يتقدم به مكتوبا لإدارة العلامات التجارية في وزارة الإقتصاد أو إرساله بالبريد المسجل ، وذلك خلال 30يوما من تاريخ إصدار هذا الإعلان

دولة الإمارات العربية المتحدة
وزارة الاقتصاد
إدارة العلامات التجارية

الثلاثاء ١٦ نوفمبر ٢٠٢١ العدد ١٣٣٩٣

نموذج إعلان النشر

تعلن إدارة العلامات التجارية عن تقدم وكيل التسجيل / المالك :
سيدر وايت برادلي أي بي ذ.م.م
طلب لتسجيل بيانات العلامة التجارية : WAYPOINTS

المودعة بالرقم : 360344 بتاريخ : 2021/09/23
بيانات الأولوية :

صورة العلامة :
WAYPOINTS

بإسم : ريفيان اي بي هولدينغز، ال ال سي
الموطن : 13250 ان. هاغرتي رود، بلايماوث، ميتشيغان 48170، الولايات المتحدة الأمريكية

وذلك لتمييز السلع أو الخدمات الواقعة بالفئة : 37
خدمات الانشاء؛ خدمات الإصلاح وخدمات التركيب او التجميع؛ استخراج المعادن حفر أبار النفط والغاز؛ تركيب وصيانة وتصليح وتحديث أجهزة البطاريات الكهربائية المتصلة سلكياً ولاسلكياً والاستشارات المتعلقة بها لتخزين وتفريغ الكهرباء المخزنة لتثبيت متطلبات الكهرباء وأهداف الاستخدام وتلبيتها؛ خدمات شحن السيارات الكهربائية؛ خدمات محطة الشحن للسيارات الكهربائية.

وصف العلامة : كلمة "WAYPOINTS"مكتوبة بأحرف لاتينية عادية.

الاشتراطات :

فعلى من لديه إعتراض علي ذلك أن يتقدم به مكتوبا لإدارة العلامات التجارية في وزارة الإقتصاد أو إرساله بالبريد المسجل ، وذلك خلال 30يوما من تاريخ إصدار هذا الإعلان

دولة الإمارات العربية المتحدة
وزارة الاقتصاد
إدارة العلامات التجارية

الثلاثاء ١٦ نوفمبر ٢٠٢١ العدد ١٣٣٩٣

نموذج إعلان النشر

تعلن إدارة العلامات التجارية عن تقدم وكيل التسجيل / المالك :
سيدر وايت برادلي أي بي ذ.م.م
طلب لتسجيل بيانات العلامة التجارية : SWAN

صورة العلامة :
SWAN

المودعة بالرقم : 356804 بتاريخ : 2021/08/02
بيانات الأولوية :

بإسم : سوان هوسبيتاليتي ال ال سي
الموطن : 1680 مريديان أفينو، سويت 303، ميامي، فلوريدا 33139، الولايات المتحدة الأمريكية

وذلك لتمييز السلع أو الخدمات الواقعة بالفئة : 43
خدمات المطاعم والحانات

وصف العلامة : كلمة "SWAN" مكتوبة بأحرف لاتينية عادية.

الاشتراطات :

فعلى من لديه إعتراض علي ذلك أن يتقدم به مكتوبا لإدارة العلامات التجارية في وزارة الإقتصاد أو إرساله بالبريد المسجل ، وذلك خلال 30يوما من تاريخ إصدار هذا الإعلان

دولة الإمارات العربية المتحدة
وزارة الاقتصاد
إدارة العلامات التجارية

الثلاثاء ١٦ نوفمبر ٢٠٢١ العدد ١٣٣٩٣

نموذج إعلان النشر

تعلن إدارة العلامات التجارية عن تقدم وكيل التسجيل / المالك :
سيدر وايت برادلي أي بي ذ.م.م
طلب لتسجيل بيانات العلامة التجارية : WABI PAY

صورة العلامة :

المودعة بالرقم : 357455 بتاريخ : 2021/08/15
بيانات الأولوية :

بإسم : ذا كوكا - كولا كومبني
الموطن : وان كوكا-كولا بلازا، أتلانتا، جيورجيا 30313، الولايات المتحدة الأمريكية

وذلك لتمييز السلع أو الخدمات الواقعة بالفئة : 36
خدمات التأمين؛ الشؤون التمويلية؛ الشؤون المالية؛ الشؤون العقارية.

وصف العلامة : رسم مميز يشكل الحرف اللاتيني W، مع رسم ليد على طرفه الأيسر ورسم دائري على أعلى طرفه الأيمن مشكلة مجتمعة رسمًا مميزًا لفرد يستلقي، وتدنوها عبارة WABI PAY مكتوبة بأحرف لاتينية، جميعها بتدرجات اللون الأزرق

الاشتراطات :

فعلى من لديه إعتراض علي ذلك أن يتقدم به مكتوبا لإدارة العلامات التجارية في وزارة الإقتصاد أو إرساله بالبريد المسجل ، وذلك خلال 30يوما من تاريخ إصدار هذا الإعلان

دولة الإمارات العربية المتحدة
وزارة الاقتصاد
إدارة العلامات التجارية

الثلاثاء ١٦ نوفمبر ٢٠٢١ العدد ١٣٣٩٣

نموذج إعلان النشر

تعلن إدارة العلامات التجارية عن تقدم وكيل التسجيل / المالك :
سيدر وايت برادلي أي بي ذ.م.م
طلب لتسجيل بيانات العلامة التجارية : WABI

صورة العلامة :

المودعة بالرقم : 357448 بتاريخ : 2021/08/15
بيانات الأولوية :

بإسم : ذا كوكا - كولا كومبني
الموطن : وان كوكا-كولا بلازا، أتلانتا، جيورجيا 30313، الولايات المتحدة الأمريكية

وذلك لتمييز السلع أو الخدمات الواقعة بالفئة : 35
خدمات الدعاية و الإعلان؛ إدارة و توجيه الأعمال؛ تفعيل النشاط المكتبي.

وصف العلامة : رسم مميز للحرف اللاتيني W، مع رسم ليد على طرفه الأيسر ورسم دائري على أعلى طرفه الأيمن، تشكل جميعها رسمًا مميزًا لفرد يستلقي، تدنوها كلمة WABI مكتوبة بأحرف لاتينية مميزة

الاشتراطات :

فعلى من لديه إعتراض علي ذلك أن يتقدم به مكتوبا لإدارة العلامات التجارية في وزارة الإقتصاد أو إرساله بالبريد المسجل ، وذلك خلال 30يوما من تاريخ إصدار هذا الإعلان

دولة الإمارات العربية المتحدة
وزارة الاقتصاد
إدارة العلامات التجارية

الثلاثاء ١٦ نوفمبر ٢٠٢١ العدد ١٣٣٩٣

نموذج إعلان النشر

تعلن إدارة العلامات التجارية عن تقدم وكيل التسجيل / المالك :
سيدر وايت برادلي أي بي ذ.م.م
طلب لتسجيل بيانات العلامة التجارية : WABI

صورة العلامة :

المودعة بالرقم : 357447 بتاريخ : 2021/08/15
بيانات الأولوية :

بإسم : ذا كوكا - كولا كومبني
الموطن : وان كوكا-كولا بلازا، أتلانتا، جيورجيا 30313، الولايات المتحدة الأمريكية

وذلك لتمييز السلع أو الخدمات الواقعة بالفئة : 9
الأجهزة والأدوات العلمية والملاحية والمساحية وأجهزة وأدوات التصوير الفوتوغرافي والسينمائي والأجهزة والأدوات البصرية وأجهزة وأدوات قياس الوزن والقياس والإشارة والمراقبة (الإشراف) والإنقاذ والتعليم؛ أجهزة وأدوات لوصل أو فتح أو تحويل أو تكثيف أو تنظيم أو التحكم في الطاقة الكهربائية ؛ أجهزة تسجيل أو إرسال أو نسخ الصوت أو الصور ؛ حاملات بيانات مغناطيسية ؛ أقراص تسجيل ؛ ماكينات بيع آلية وآليات للأجهزة التي تعمل بقطع النقود ؛ الات تسجيل النقد ؛ الآلات الحاسبة ؛ معدات وأجهزة حاسوبية لمعالجة البيانات ؛ أجهزة إخماد النيران.

وصف العلامة : رسم مميز للحرف اللاتيني W، مع رسم ليد على طرفه الأيسر ورسم دائري على أعلى طرفه الأيمن، تشكل جميعها رسمًا مميزًا لفرد يستلقي، تدنوها كلمة WABI مكتوبة بأحرف لاتينية مميزة

الاشتراطات :

فعلى من لديه إعتراض علي ذلك أن يتقدم به مكتوبا لإدارة العلامات التجارية في وزارة الإقتصاد أو إرساله بالبريد المسجل ، وذلك خلال 30يوما من تاريخ إصدار هذا الإعلان

دولة الإمارات العربية المتحدة
وزارة الاقتصاد
إدارة العلامات التجارية

الثلاثاء ١٦ نوفمبر ٢٠٢١ العدد ١٣٣٩٣

نموذج إعلان النشر

تعلن إدارة العلامات التجارية عن تقدم وكيل التسجيل / المالك :
سيدر وايت برادلي أي بي ذ.م.م
طلب لتسجيل بيانات العلامة التجارية : RHAPSIDO

المودعة بالرقم : 357220 بتاريخ : 2021/08/09
بيانات الأولوية :

صورة العلامة :
RHAPSIDO

بإسم : نوفارتس ايه جي
الموطن : 4002 بازل، سويسرا

وذلك لتمييز السلع أو الخدمات الواقعة بالفئة : 5
المستحضرات الصيدلانية

وصف العلامة : كلمة "RHAPSIDO" مكتوبة بأحرف لاتينية عادية.

الاشتراطات :

فعلى من لديه إعتراض علي ذلك أن يتقدم به مكتوبا لإدارة العلامات التجارية في وزارة الإقتصاد أو إرساله بالبريد المسجل ، وذلك خلال 30يوما من تاريخ إصدار هذا الإعلان

دولة الإمارات العربية المتحدة
وزارة الاقتصاد
إدارة العلامات التجارية

الثلاثاء ١٦ نوفمبر ٢٠٢١ العدد ١٣٣٩٣

نموذج إعلان النشر

تعلن إدارة العلامات التجارية عن تقدم وكيل التسجيل / المالك :
سيدر وايت برادلي أي بي ذ.م.م
طلب لتسجيل بيانات العلامة التجارية : SHENK'S

صورة العلامة :
SHENK'S

المودعة بالرقم : 357605 بتاريخ : 2021/08/17
بيانات الأولوية :

بإسم : تشاتهام إيمبورتس، انك.
الموطن : 245 فيفث أفنيو، سويت 1402، نيويورك، ان واي 10016، الولايات المتحدة الأمريكية

وذلك لتمييز السلع أو الخدمات الواقعة بالفئة : 32
البيرة؛ المشروبات غير الكحولية؛ المياه المعدنية والغازية؛ مشروبات الفواكه وعصائر الفواكه؛ المشروبات المركزة وغيرها من المستحضرات غير الكحولية لإعداد المشروبات.

وصف العلامة : كلمة SHENK'S مكتوبة بأحرف لاتينية عادية.

الاشتراطات :

فعلى من لديه إعتراض علي ذلك أن يتقدم به مكتوبا لإدارة العلامات التجارية في وزارة الإقتصاد أو إرساله بالبريد المسجل ، وذلك خلال 30يوما من تاريخ إصدار هذا الإعلان

دولة الإمارات العربية المتحدة
وزارة الاقتصاد
إدارة العلامات التجارية

الثلاثاء ١٦ نوفمبر ٢٠٢١ العدد ١٣٣٩٣

نموذج إعلان النشر

تعلن إدارة العلامات التجارية عن تقدم وكيل التسجيل / المالك :
سيدر وايت برادلي أي بي ذ.م.م
طلب لتسجيل بيانات العلامة التجارية : BOMBERGER'S

المودعة بالرقم : 357604 بتاريخ : 2021/08/17
بيانات الأولوية :

صورة العلامة :
BOMBERGER'S

بإسم : تشاتهام إيمبورتس، انك.
الموطن : 245 فيفث أفنيو، سويت 1402، نيويورك، ان واي 10016، الولايات المتحدة الأمريكية

وذلك لتمييز السلع أو الخدمات الواقعة بالفئة : 32
البيرة؛ المشروبات غير الكحولية؛ المياه المعدنية والغازية؛ مشروبات الفواكه وعصائر الفواكه؛ المشروبات المركزة وغيرها من المستحضرات غير الكحولية لإعداد المشروبات.

وصف العلامة : كلمة BOMBERGER'S مكتوبة بأحرف لاتينية عادية

الاشتراطات :

فعلى من لديه إعتراض علي ذلك أن يتقدم به مكتوبا لإدارة العلامات التجارية في وزارة الإقتصاد أو إرساله بالبريد المسجل ، وذلك خلال 30يوما من تاريخ إصدار هذا الإعلان

دولة الإمارات العربية المتحدة
وزارة الاقتصاد
إدارة العلامات التجارية

الثلاثاء ١٦ نوفمبر ٢٠٢١ العدد ١٣٣٩٣

نموذج إعلان النشر

تعلن إدارة العلامات التجارية عن تقدم وكيل التسجيل / المالك :
سيدر وايت برادلي أي بي ذ.م.م
طلب لتسجيل بيانات العلامة التجارية : WABI2B

صورة العلامة :

المودعة بالرقم : 357545 بتاريخ : 2021/08/16
بيانات الأولوية :

بإسم : ذا كوكا - كولا كومبني
الموطن : وان كوكا-كولا بلازا، أتلانتا، جيورجيا 30313، الولايات المتحدة الأمريكية

وذلك لتمييز السلع أو الخدمات الواقعة بالفئة : 35
خدمات الدعاية و الإعلان؛ إدارة و توجيه الأعمال؛ تفعيل النشاط المكتبي.

وصف العلامة : رسم مميز للحرف اللاتيني W ، مع رسم ليد على طرفه الأيسر ورسم دائري على أعلى طرفه الأيمن، جميعها باللون الأخضر مشكلة رسمًا مميزًا لفرد يستلقي، وإلى جانبها كلمة WABI2B بأحرف لاتينية مميزة حيث كلمة WABI مكتوبة باللون الأسود و2B باللون الأخضر

الاشتراطات :

فعلى من لديه إعتراض علي ذلك أن يتقدم به مكتوبا لإدارة العلامات التجارية في وزارة الإقتصاد أو إرساله بالبريد المسجل ، وذلك خلال 30يوما من تاريخ إصدار هذا الإعلان

دولة الإمارات العربية المتحدة
وزارة الاقتصاد
إدارة العلامات التجارية

الثلاثاء ١٦ نوفمبر ٢٠٢١ العدد ١٣٣٩٣

نموذج إعلان النشر

تعلن إدارة العلامات التجارية عن تقدم وكيل التسجيل / المالك :
سيدر وايت برادلي أي بي ذ.م.م
طلب لتسجيل بيانات العلامة التجارية : WABI2B

صورة العلامة :

المودعة بالرقم : 357544 بتاريخ : 2021/08/16
بيانات الأولوية :

بإسم : ذا كوكا - كولا كومبني
الموطن : وان كوكا-كولا بلازا، أتلانتا، جيورجيا 30313، الولايات المتحدة الأمريكية

وذلك لتمييز السلع أو الخدمات الواقعة بالفئة : 9
الأجهزة والأدوات العلمية والملاحية والمساحية وأجهزة وأدوات التصوير الفوتوغرافي والسينمائي والأجهزة والأدوات البصرية وأجهزة وأدوات قياس الوزن والقياس والإشارة والمراقبة (الإشراف) والإنقاذ والتعليم؛ أجهزة وأدوات لوصل أو فتح أو تحويل أو تكثيف أو تنظيم أو التحكم في الطاقة الكهربائية ؛ أجهزة تسجيل أو إرسال أو نسخ الصوت أو الصور ؛ حاملات بيانات مغناطيسية ؛ أقراص تسجيل ؛ ماكينات بيع آلية وآليات للأجهزة التي تعمل بقطع النقود ؛ الات تسجيل النقد ؛ الآلات الحاسبة ؛ معدات وأجهزة حاسوبية لمعالجة البيانات ؛ أجهزة إخماد النيران.

وصف العلامة : رسم مميز للحرف اللاتيني W ، مع رسم ليد على طرفه الأيسر ورسم دائري على أعلى طرفه الأيمن، جميعها باللون الأخضر مشكلة رسمًا مميزًا لفرد يستلقي، وإلى جانبها كلمة WABI2B بأحرف لاتينية مميزة حيث كلمة WABI مكتوبة باللون الأسود و2B باللون الأخضر

الاشتراطات :

فعلى من لديه إعتراض علي ذلك أن يتقدم به مكتوبا لإدارة العلامات التجارية في وزارة الإقتصاد أو إرساله بالبريد المسجل ، وذلك خلال 30يوما من تاريخ إصدار هذا الإعلان

دولة الإمارات العربية المتحدة
وزارة الاقتصاد
إدارة العلامات التجارية

الثلاثاء ١٦ نوفمبر ٢٠٢١ العدد ١٣٣٩٣

نموذج إعلان النشر

تعلن إدارة العلامات التجارية عن تقدم وكيل التسجيل / المالك :
سيدر وايت برادلي أي بي ذ.م.م
طلب لتسجيل بيانات العلامة التجارية : WILD SEED DELIVERY

المودعة بالرقم : 357770 بتاريخ : 2021/08/19
بيانات الأولوية :

صورة العلامة :
WILD SEED DELIVERY

بإسم : ماريوت انترناشيونال، إنك.
الموطن : 10400 فيرنوود رود، بيثيزدا، ماريلاند 20817، الولايات المتحدة الأمريكية

وذلك لتمييز السلع أو الخدمات الواقعة بالفئة : 35
خدمات الطلب المباشر (ان-لاين) الخاصة بتناول الطعام خارج المطاعم وخدمات التوصيل؛ الخدمات المباشرة (ان-لاين) المستخدمة في استلام وإدارة وطلب وتتبع والدفع لخدمة توصيل الطعام.

وصف العلامة : عبارة WILD SEED DELIVERY مكتوبة بأحرف لاتينية عادية.

الاشتراطات :

فعلى من لديه إعتراض علي ذلك أن يتقدم به مكتوبا لإدارة العلامات التجارية في وزارة الإقتصاد أو إرساله بالبريد المسجل ، وذلك خلال 30يوما من تاريخ إصدار هذا الإعلان

دولة الإمارات العربية المتحدة
وزارة الاقتصاد
إدارة العلامات التجارية

الثلاثاء ١٦ نوفمبر ٢٠٢١ العدد ١٣٣٩٣

نموذج إعلان النشر

تعلن إدارة العلامات التجارية عن تقدم وكيل التسجيل / المالك :
سيدر وايت برادلي أي بي ذ.م.م
طلب لتسجيل بيانات العلامة التجارية : N.BAR LOVE YOUR NAILS

المودعة بالرقم : 357643 بتاريخ : 2021/08/18
بيانات الأولوية :

صورة العلامة :
N·BAR LOVE YOUR NAILS

بإسم :
ذا غروميغ كومباني إنترناشونال إنفستمنتس آل تي دي
الموطن : مورغان أند مورغان بيلدينغ، باساي إستايت، صندوق بريد 958، رود تاون، تورتولا، الجزر العذراء البريطانية

وذلك لتمييز السلع أو الخدمات الواقعة بالفئة : 44
خدمات التجميل للرجال؛ خدمات التجميل للسيدات؛ خدمات العناية الصحية والعناية بالجمال للبشر ؛ خدمات العناية بالأظافر ؛ خدمات تقليم أظافر اليدين والقدمين؛ خدمات تصفيف الشعر ؛ خدمات صالون الشعر ؛ خدمات العلاجات الخاصة بالوجه؛ خدمات إزالة الشعر ؛ خدمات تمديد الرموش؛ خدمات غسيل وتجفيف وتصفيف الشعر ؛ خدمات المنتجعات؛ خدمات العلاج الخاصة بالجمال؛ خدمات التدليك (المساج).

وصف العلامة : وبة بأحرف لاتينية مميزة باللون الرمادي، تحتها عبارة "LOVE YOUR NAILS" مكتوبة بأحرف لاتينية مميزة باللون الأحمر وفوقهم تصميم مميز لشريط باركود بالأحمر والبنفسجي والزهري.

الاشتراطات :

فعلى من لديه إعتراض علي ذلك أن يتقدم به مكتوبا لإدارة العلامات التجارية في وزارة الإقتصاد أو إرساله بالبريد المسجل ، وذلك خلال 30يوما من تاريخ إصدار هذا الإعلان

دولة الإمارات العربية المتحدة
وزارة الاقتصاد
إدارة العلامات التجارية

الثلاثاء ١٦ نوفمبر ٢٠٢١ العدد ١٣٣٩٣

نموذج إعلان النشر

تعلن إدارة العلامات التجارية عن تقدم وكيل التسجيل / المالك :
سيدر وايت برادلي أي بي ذ.م.م
طلب لتسجيل بيانات العلامة التجارية : TABAYER

المودعة بالرقم : 357635 بتاريخ : 2021/08/18
بيانات الأولوية :

صورة العلامة :
TABAYER

بإسم : نيغورا تي تي دايموندس، ال ال سي
الموطن : نيغورا تي تي دايموندس، ال ال سي

وذلك لتمييز السلع أو الخدمات الواقعة بالفئة : 14
الأساور والأقراط والمجوهرات والقلائد والعقود والخواتم

وصف العلامة : كلمة TABAYER مكتوبة بأحرف لاتينية عادية

الاشتراطات :

فعلى من لديه إعتراض علي ذلك أن يتقدم به مكتوبا لإدارة العلامات التجارية في وزارة الإقتصاد أو إرساله بالبريد المسجل ، وذلك خلال 30يوما من تاريخ إصدار هذا الإعلان

دولة الإمارات العربية المتحدة
وزارة الاقتصاد
إدارة العلامات التجارية

الثلاثاء ١٦ نوفمبر ٢٠٢١ العدد ١٣٣٩٣

نموذج إعلان النشر

تعلن إدارة العلامات التجارية عن تقدم وكيل التسجيل / المالك :
سيدر وايت برادلي أي بي ذ.م.م
طلب لتسجيل بيانات العلامة التجارية : OERA

صورة العلامة :
OERA

المودعة بالرقم : 357633 بتاريخ : 2021/08/18
بيانات الأولوية :

بإسم : نيغورا تي تي دايموندس، ال ال سي
الموطن : 5319 بايلور لاين، سويت 400، ساراسوتا، فلوريدا 34240، الولايات المتحدة الأمريكية

وذلك لتمييز السلع أو الخدمات الواقعة بالفئة : 14
الأساور والأقراط والمجوهرات والقلائد والعقود والخواتم

وصف العلامة : كلمة OERA مكتوبة بأحرف لاتينية عادية

الاشتراطات :

فعلى من لديه إعتراض علي ذلك أن يتقدم به مكتوبا لإدارة العلامات التجارية في وزارة الإقتصاد أو إرساله بالبريد المسجل ، وذلك خلال 30يوما من تاريخ إصدار هذا الإعلان

دولة الإمارات العربية المتحدة
وزارة الاقتصاد
إدارة العلامات التجارية

الثلاثاء ١٦ نوفمبر ٢٠٢١ العدد ١٣٣٩٣

نموذج إعلان النشر

تعلن إدارة العلامات التجارية عن تقدم وكيل التسجيل / المالك :
سيدر وايت برادلي أي بي ذ.م.م
طلب لتسجيل بيانات العلامة التجارية : ELITE SPORTS صورة العلامة :

المودعة بالرقم : 358335 بتاريخ : 2021/08/29
بيانات الأولوية :

باسم : إيليت سبورتس أكاديمي
الموطن : 1704، تاور ايه – برايم بيزنيس سنتر، جميرا فيلج سيركل، دبي، الإمارات العربية المتحدة

وذلك لتمييز السلع أو الخدمات الواقعة بالفئة : 41
التعليم؛ توفير التدريب؛ الترفيه؛ الأنشطة الرياضية والثقافية؛ ترتيب المسابقات الرياضية؛ أنشطة المشاركة في الألعاب الرياضية؛ تنظيم الفعاليات الرياضية؛ خدمات المشاركة في الألعاب الرياضية؛ الأنشطة الرياضية؛ خدمات الرياضة واللياقة البدنية؛ خدمات المخيمات الرياضية؛ التمرين الرياضي؛ خدمات الترفيه الرياضي؛ التدريب الرياضي؛ الدروس الخاصة بالرياضة؛ توفير المعلومات الرياضية؛ خدمات أكاديمية كرة القدم؛ تنظيم مسابقات وفعاليات كرة القدم؛ توفير التعليمات الخاصة بالسباحة؛ تعليم السباحة؛ خدمات المخيمات الترفيهية؛ المخيمات الترفيهية؛ خدمات مخيم العطلات؛ تنظيم الأنشطة الرياضية للمخيمات الصيفية؛ تنظيم المسابقات الرياضية والفعاليات الرياضية؛ تأجير المعدات والمرافق الرياضية؛ تأجير الملاعب الرياضية؛ حجز المرافق الرياضية؛ توفير مرافق أحواض السباحة؛ توفير أحواض السباحة؛ إجراء الفعاليات الرياضية؛ خدمات نادي اللياقة البدنية؛ وخدمات تدريب اللياقة البدنية.

وصف العلامة : عبارة ELITE SPORTS مكتوبة بأحرف لاتينية مميزة وعلى يسارها رسم مميز لخوذة فارس من القرون الوسطى على رسم لدرع

الاشتراطات :

فعلى من لديه إعتراض على ذلك أن يتقدم به مكتوبا لإدارة العلامات التجارية في وزارة الإقتصاد أو إرساله بالبريد المسجل ، وذلك خلال 30يوما من تاريخ إصدار هذا الإعلان

دولة الإمارات العربية المتحدة
وزارة الاقتصاد
إدارة العلامات التجارية

الثلاثاء ١٦ نوفمبر ٢٠٢١ العدد ١٣٣٩٣

نموذج إعلان النشر

تعلن إدارة العلامات التجارية عن تقدم وكيل التسجيل / المالك :
سيدر وايت برادلي أي بي ذ.م.م
طلب لتسجيل بيانات العلامة التجارية : TUDUM صورة العلامة :

المودعة بالرقم : 358366 بتاريخ : 2021/08/29
بيانات الأولوية :

باسم : نيتفليكس، انك.
الموطن : 100 وينشيستر سيركل، لوس غاتوس، كاليفورنيا 95032، الولايات المتحدة الأمريكية

وذلك لتمييز السلع أو الخدمات الواقعة بالفئة : 38
نقل الصوت والفيديو عند الطلب؛ البث السمعي والمرئي؛ خدمات البث المقدمة من خلال أنظمة الراديو والتلفزيون والكابلات والأقمار الصناعية وعبر الإنترنت؛ بث المحتوى الترفيهي للوسائط المتعددة والأفلام والبرامج التلفزيونية والفعاليات الخاصة؛ توفير منتدى مباشر (ان-لاين) حيث يمكن للمستخدمين نشر التقييمات والمراجعات والتوصيات للأفلام والبرامج التلفزيونية والفعاليات والأنشطة في مجال الترفيه والتعليم؛ تدفق المحتوى السمعي والمرئي؛ تدفق المواد السمعية والبصرية على الإنترنت من خلال المعارض واللوحات النقاشية والمقابلات في مجالات الترفيه والأفلام والتلفزيون والشخصيات التلفزيونية والأفلام والموسيقى والمشاهير؛ نقل وتسليم المحتوى السمعي والمرئي؛ نقل الصوت والبيانات والصور والإشارات والرسائل والمعلومات؛ خدمات نقل الفيديو عند الطلب.

وصف العلامة : كلمة TUDUM مكتوبة بأحرف لاتينية عادية

الاشتراطات :

فعلى من لديه إعتراض على ذلك أن يتقدم به مكتوبا لإدارة العلامات التجارية في وزارة الإقتصاد أو إرساله بالبريد المسجل ، وذلك خلال 30يوما من تاريخ إصدار هذا الإعلان

دولة الإمارات العربية المتحدة
وزارة الاقتصاد
إدارة العلامات التجارية

الثلاثاء ١٦ نوفمبر ٢٠٢١ العدد ١٣٣٩٣

نموذج إعلان النشر

تعلن إدارة العلامات التجارية عن تقدم وكيل التسجيل / المالك :
سيدر وايت برادلي أي بي ذ.م.م
طلب لتسجيل بيانات العلامة التجارية : ABOUND BY MARRIOTT VACATIONS صورة العلامة :

المودعة بالرقم : 358671 بتاريخ : 2021/09/02
بيانات الأولوية :

باسم : ماريوت ورلدوايد كوربوريشن
الموطن : 10400 فيرنوود رود، بيثيسدا، ماريلاند 20817، الولايات المتحدة الأمريكية

وذلك لتمييز السلع أو الخدمات الواقعة بالفئة : 43
خدمات الفنادق؛ خدمات توفير الطعام والشراب؛ خدمات المطاعم والحانات؛ خدمات توفير أماكن الاقامة في المنتجعات السياحية؛ توفير خدمات الإيواء المؤقت في منازل؛ توفير خدمات حجوزات الإقامة في الفنادق للغير؛ خدمات التأجير الخاصة بالإجازات وتحديدًا تأجير أماكن الإقامة المؤقتة.

وصف العلامة : عبارة "ABOUND BY MARRIOTT VACATIONS" مكتوبة بأحرف لاتينية عادية.

الاشتراطات :

فعلى من لديه إعتراض على ذلك أن يتقدم به مكتوبا لإدارة العلامات التجارية في وزارة الإقتصاد أو إرساله بالبريد المسجل ، وذلك خلال 30يوما من تاريخ إصدار هذا الإعلان

دولة الإمارات العربية المتحدة
وزارة الاقتصاد
إدارة العلامات التجارية

الثلاثاء ١٦ نوفمبر ٢٠٢١ العدد ١٣٣٩٣

نموذج إعلان النشر

تعلن إدارة العلامات التجارية عن تقدم وكيل التسجيل / المالك :
سيدر وايت برادلي أي بي ذ.م.م
طلب لتسجيل بيانات العلامة التجارية : DAL 1877 BARILLA

المودعة بالرقم : 358955 بتاريخ : 2021/09/07 صورة العلامة :
بيانات الأولوية :

باسم : باريلا ج. إي ار. فراتيلي – شركة مساهمة
الموطن : فيا مانتوفا 166، بارما 43122، ايطاليا

وذلك لتمييز السلع أو الخدمات الواقعة بالفئة : 43
خدمات توفير الطعام والشراب؛ خدمات الإقامة المؤقتة؛ المقاهي؛ الكافتيريا؛ تأجير أماكن الإقامة المؤقتة؛ خدمات المقاصف؛ خدمات حجوزات الفنادق؛ خدمات حجوزات الإقامة المؤقتة؛ حجوزات المأوى؛ المطاعم؛ مطاعم الخدمة الذاتية؛ الفنادق؛ خدمات الحانات؛ خدمات مخيم العطلات (السكن)؛ تقديم الطعام والشراب؛ الموتيلات؛ مطاعم الوجبات الخفيفة.

وصف العلامة : عبارة "DAL 1877 BARILLA" مكتوبة بأحرف لاتينية مميزة باللون الأبيض على خلفية بيضاوية باللون الأحمر

الاشتراطات :

فعلى من لديه إعتراض على ذلك أن يتقدم به مكتوبا لإدارة العلامات التجارية في وزارة الإقتصاد أو إرساله بالبريد المسجل ، وذلك خلال 30يوما من تاريخ إصدار هذا الإعلان

دولة الإمارات العربية المتحدة
وزارة الاقتصاد
إدارة العلامات التجارية

الثلاثاء ١٦ نوفمبر ٢٠٢١ العدد ١٣٣٩٣

نموذج إعلان النشر

تعلن إدارة العلامات التجارية عن تقدم وكيل التسجيل / المالك :
سيدر وايت برادلي أي بي ذ.م.م
طلب لتسجيل بيانات العلامة التجارية : ADEZ barista blend

المودعة بالرقم : 359056 بتاريخ : 2021/09/08 صورة العلامة :
بيانات الأولوية :

باسم : ذا كوكا - كولا كومبني
الموطن : وان كوكا-كولا بلازا، أتلانتا، جيورجيا 30313، الولايات المتحدة الأمريكية

وذلك لتمييز السلع أو الخدمات الواقعة بالفئة : 32
البيرة (شراب الشعير) والمياه المعدنية والغازية وغيرها من المشروبات غير الكحولية، مشروبات مستخلصة من الفواكه وعصائر الفواكه، شراب ومستحضرات أخرى لعمل المشروبات.

وصف العلامة : عبارة "ADEZ barista blend" مكتوبة بأحرف لاتينية عادية

الاشتراطات :

فعلى من لديه إعتراض على ذلك أن يتقدم به مكتوبا لإدارة العلامات التجارية في وزارة الإقتصاد أو إرساله بالبريد المسجل ، وذلك خلال 30يوما من تاريخ إصدار هذا الإعلان

دولة الإمارات العربية المتحدة
وزارة الاقتصاد
إدارة العلامات التجارية

الثلاثاء ١٦ نوفمبر ٢٠٢١ العدد ١٣٣٩٣

نموذج إعلان النشر

تعلن إدارة العلامات التجارية عن تقدم وكيل التسجيل / المالك :
سيدر وايت برادلي أي بي ذ.م.م
طلب لتسجيل بيانات العلامة التجارية : MICROSOFT

المودعة بالرقم : 359325 بتاريخ : 2021/09/12 صورة العلامة :
بيانات الأولوية :

باسم : مايكروسوفت كوربوريشن
الموطن : وان مايكروسوفت واي، ريدموند، واشنطن 98052 – 6399، الولايات المتحدة الأمريكية

وذلك لتمييز السلع أو الخدمات الواقعة بالفئة : 36
الخدمات المالية وتحديدًا قروض التقسيط وتمويل وقروض الإيجار والشراء وتمويل القروض ومقاصة وتسوية المعاملات المالية عبر الشبكات الحاسوبية وشبكات الاتصالات؛ الخدمات المالية وتحديدًا قروض التقسيط وتمويل وقروض الإيجار والشراء وتمويل القروض؛ العملات الافتراضية لاستخدامها في الألعاب؛ الخدمات المالية وتحديدًا توفير عملة افتراضية ليستخدمها أعضاء المجتمع المباشر (ان-لاين) عبر الشبكات الحاسوبية العالمية وشبكات الاتصال العالمية؛ خدمات شراء تمويل الأعمال؛ تقديم منح المشاريع لمشاريع التنمية التكنولوجية التي تستهدف المجتمعات الريفية والمحرومة؛ الخدمات الخيرية وتحديدًا الخدمات المالية؛ الخدمات الخيرية وتحديدًا تقديم التمويل والمساعدة المالية لمنظمات التدريب على الحاسوب والتدريب التقني؛ تمويل رؤوس الأموال الاستثمارية؛ خدمات تمويل رؤوس الأموال الاستثمارية للشركات الناشئة والمبتدئة؛ خدمات رؤوس الأموال الاستثمارية وتحديدًا توفير التمويل للشركات الناشئة والمبتدئة؛ تقديم الرعاية المالية للطلاب لإثبات تميزهم عبر إصدار الجوائز وذلك في مجالات الحاسوب وبرمجة الحاسوب وتصميم الويب والتصميم الجرافيكي والرسوم المتحركة؛ العروض المتعلقة بالصندوق الاستئماني؛ خدمات التأمين؛ توفير المعلومات في مجالات الاستثمار والتمويل عبر الشبكات الحاسوبية وشبكات الاتصال العالمية؛ توفير قاعدة بيانات مباشرة (ان-لاين) قابلة للبحث فيها وموقع إلكتروني يتضمن معلومات مالية حول الأسواق والأسهم والأوراق المالية والاستثمار والأموال والخدمات المصرفية والتمويل الشخصي والمدخرات والإنفاق والميزانية العائلية والشراء والعقارات والشركات الصغيرة والرهون العقارية ومعدلات الادخار والضرائب والقروض والقروض الشخصية والائتمان والتأمين والتقاعد؛ توفير معلومات وعروض أسعار الأسهم والسندات والأوراق المالية؛ توفير المعلومات المتعلقة بالعقارات والتمويل العقاري والوكلاء العقاريين وشراء وبيع وتأجير العقارات جميعها عبر شبكات حاسوبية وشبكات الاتصالات العالمية؛ توفير المعلومات عبر الشبكات الحاسوبية وشبكات الاتصالات العالمية في مجالات التمويل والأسواق والأسهم والأسواق المالية والأوراق المالية والاستثمار والأموال والخدمات المصرفية والتمويل الشخصي والمدخرات والإنفاق والميزانية العائلية والشراء والعقارات والشركات الصغيرة والرهون العقارية ومعدلات الادخار والضرائب والقروض والقروض الشخصية والائتمان والتأمين والتقاعد؛ توفير المعلومات بشأن خدمات تداول الاستثمار في طبيعة صفحة ويب تحتوي على روابط لخدمات تداول الاستثمار عبر الإنترنت؛ معالجة مدفوعات بطاقات الائتمان وبطاقات السحب من الحساب الشخصي؛ توفير حاسبات مالية مباشرة (ان-لاين)؛ توفير أدوات صنع القرار المالي وإدارة الميزانية والادخار والرهن العقاري والتقاعد في شكل معلومات واستبيانات وآلات حاسبة مالية وأدوات البحث في الاستثمار المالي في شكل معلومات واستبيانات وحاسبات مالية عبر شبكة اتصالات عالمية؛ الخدمات المتعلقة بإصدار واسترداد قسائم الهدايا وأنواع أخرى من بطاقات القيمة المخزنة والبطاقات المدفوعة مسبقًا بالوسائل الإلكترونية والمادية؛ توفير المعاملات التجارية وخيارات الدفع الآمنة؛ تقديم خدمات الائتمان وبطاقات الائتمان لغير؛ تخزين ونقل والتحقق من والمصادقة على بطاقات الائتمان وبطاقات السحب من الحساب الشخصي وغيرها من معلومات الدفع والمعاملات؛ معالجة والتحقق من والمصادقة على مدفوعات الهاتف المحمول ومعاملات بطاقات الائتمان وبطاقات السحب من الحساب الشخصي بدون تلامس ومعاملات بطاقات المكافآت ومعاملات دفع الفواتير مع تجار التجزئة؛ التخزين الإلكتروني والنقل والعرض والتحقق من والمصادقة على واسترداد الكوبونات والخصومات والحوافز والعروض الخاصة؛ إدارة برامج ولاء العملاء وبطاقات الولاء المستخدمة للوصول إلى نقاط الولاء واستخدامها؛ معالجة مدفوعات الهاتف المحمول عبر الهاتف والكمبيوتر والتطبيقات والروبوتات؛ معالجة المعاملات غير التلامسية مع تجار التجزئة والتجار والبائعين عبر الأجهزة المحمولة المستخدمة لمعالجة مدفوعات الهاتف المحمول؛ نقل ومعالجة وتسهيل والتحقق من والمصادقة على معلومات بطاقة الائتمان وبطاقات السحب من الحساب الشخصي ومعلومات المعاملات والدفع؛ ضمان أمن المدفوعات عبر الهاتف المحمول والمعاملات غير التلامسية مع تجار التجزئة والتجار والبائعين عبر الأجهزة المحمولة وأمن معلومات بطاقة الائتمان والخصم؛ معالجة وإدارة مدفوعات الهاتف المحمول ومعاملات بطاقات الائتمان وبطاقات السحب من الحساب الشخصي غير التلامسية ومعاملات بطاقات مكافأة الولاء ومعاملات دفع الفواتير مع تجار التجزئة والتجار والموردين عبر الأجهزة المحمولة؛ تقديم حسومات في المؤسسات المشاركة الخاصة بالغير من خلال استخدام بطاقة العضوية.

وصف العلامة : كلمة "MICROSOFT" مكتوبة بأحرف لاتينية عادية.

الاشتراطات :

فعلى من لديه إعتراض على ذلك أن يتقدم به مكتوبا لإدارة العلامات التجارية في وزارة الإقتصاد أو إرساله بالبريد المسجل ، وذلك خلال 30يوما من تاريخ إصدار هذا الإعلان

دولة الإمارات العربية المتحدة
وزارة الاقتصاد
إدارة العلامات التجارية

الثلاثاء ١٦ نوفمبر ٢٠٢١ العدد ١٣٣٩٣

نموذج إعلان النشر

تعلن إدارة العلامات التجارية عن تقدم وكيل التسجيل / المالك :
سيدر وايت برادلي أي بي ذ.م.م
طلب لتسجيل بيانات العلامة التجارية : A SIGN OF LOVE

المودعة بالرقم : 359304 بتاريخ : 2021/09/12 صورة العلامة :
بيانات الأولوية :

باسم : باريلا ج. إي ار. فراتيلي – شركة مساهمة
الموطن : فيا مانتوفا 166، بارما 43122، ايطاليا

وذلك لتمييز السلع أو الخدمات الواقعة بالفئة : 30
القهوة؛ الشاي؛ الكاكاو والقهوة الاصطناعية؛ الأرز؛ التابيوكا والساغو؛ الدقيق والمستحضرات المصنوعة من الحبوب؛ الخبز؛ الفطائر والحلويات؛ الحلويات المثلجة؛ السكر؛ عسل النحل؛ الشراب الذهبي؛ الخميرة؛ مسحوق الخبيز؛ الملح؛ الخردل؛ الخل؛ الصلصات (التوابل)؛ البهارات؛ الثلج؛ الأطعمة التي أساسها الشوفان؛ الأغذية النشوية؛ نشا للطعام؛ يانسون؛ يانسون نجمي؛ التوابل؛ منكهات للقهوة؛ المنكهات (عدا الزيوت العطرية)؛ المنكهات النباتية للمشروبات (عدا الزيوت العطرية)؛ منكهات للكيك بخلاف الزيوت العطرية؛ دقيق الشوفان؛ قوالب من البقوليات عالية نسبة البروتين؛ أصابع سوس [حلويات]؛ المشروبات التي أساسها الكاكاو؛ المشروبات التي أساسها القهوة؛ المشروبات التي أساسها الشوكولاتة؛ المشروبات التي أساسها الشاي؛ صودا الخبيز [بيكربونات الصودا لأغراض الطهو]؛ بسكويت بالزبدة؛ حلويات سكرية؛ كعك؛ مهلبية؛ الكاكاو؛ مشروبات الكاكاو مع حليب؛ مشروبات القهوة مع حليب؛ القهوة غير المحمصة؛ قرفة [بهار]؛ الكراميل؛ توابل؛ البسكويت؛ كسكس [سميد]؛ كعكة إسفنجية؛ دقيق القمح؛ الطحين؛ هلام الفاكهة (حلويات)؛ الثلج؛ مسحوق الخبيز؛ معكرونة؛ مايونيز؛ قرشلة؛ خبز بدون خميرة؛ لب خبز؛ خبز إفرنجي؛ الباستا؛ البيستو الإيطالية [صلصات]؛ البيتزا؛ مستحضرات الحبوب؛ رافيول (فطائر بالجبنة والصلصة الحمراء)؛ الأرز؛ ملح المائدة؛ صلصة طماطم؛ صلصة صويا؛ توابل سلطة؛ سندويشات؛ فلفل [توابل]؛ دقيق الشوفان؛ سميد؛ فريك هومبني؛ الأغذية الخفيفة التي أساسها الحبوب؛ الأغذية الخفيفة التي أساسها الأرز؛ شراب [متلجات]؛ سباغيتي (معكرونة رفيعة)؛ صلصات مرق اللحم؛ صلصة الباستا؛ نودلز (معكرونة رقيقة)؛ تورتات (كيك بالفواكه)؛ شعيرية [نودلز]؛ زعفران [توابل]؛ زنجبيل [بهار].

وصف العلامة : العبارة "A SIGN OF LOVE" مكتوبة بأحرف لاتينية عادية.

الاشتراطات :

فعلى من لديه إعتراض على ذلك أن يتقدم به مكتوبا لإدارة العلامات التجارية في وزارة الإقتصاد أو إرساله بالبريد المسجل ، وذلك خلال 30يوما من تاريخ إصدار هذا الإعلان

دولة الإمارات العربية المتحدة
وزارة الاقتصاد
إدارة العلامات التجارية

الثلاثاء ١٦ نوفمبر ٢٠٢١ العدد ١٣٣٩٣

نموذج إعلان النشر

تعلن إدارة العلامات التجارية عن تقدم وكيل التسجيل / المالك :
سيدر وايت برادلي أي بي ذ.م.م
طلب لتسجيل بيانات العلامة التجارية : ADEZ barista blend

المودعة بالرقم : 359055 بتاريخ : 2021/09/08
بيانات الأولوية :

باسم : ذا كوكا - كولا كومبني
الموطن : وان كوكا-كولا بلازا، أتلانتا، جيورجيا 30313، الولايات المتحدة الأمريكية

وذلك لتمييز السلع أو الخدمات الواقعة بالفئة : 30
القهوة والشاي والكاكاو والقهوة الاصطناعية؛ الأرز؛ التابيوكا والساغو؛ الدقيق والمستحضرات المصنوعة من الحبوب؛ الخبز والفطائر والحلويات؛ الحلويات المثلجة؛ عسل النحل والعسل الأسود؛ الخميرة ومسحوق الخبيز؛ الملح؛ الخردل؛ الخل والصلصات (التوابل)؛ البهارات؛ الثلج.

وصف العلامة : عبارة "ADEZ barista blend" مكتوبة بأحرف لاتينية عادية

الاشتراطات :

فعلى من لديه إعتراض على ذلك أن يتقدم به مكتوبا لإدارة العلامات التجارية في وزارة الإقتصاد أو إرساله بالبريد المسجل ، وذلك خلال 30يوما من تاريخ إصدار هذا الإعلان

دولة الإمارات العربية المتحدة
وزارة الاقتصاد
إدارة العلامات التجارية

الثلاثاء ١٦ نوفمبر ٢٠٢١ العدد ١٣٣٩٣

نموذج إعلان النشر

تعلن إدارة العلامات التجارية عن تقدم وكيل التسجيل / المالك :
سيدر وايت برادلي أي بي ذ.م.م
طلب لتسجيل بيانات العلامة التجارية : MICROSOFT

المودعة بالرقم : 359323 بتاريخ : 2021/09/12 صورة العلامة :
بيانات الأولوية :

باسم : مايكروسوفت كوربوريشن
الموطن : وان مايكروسوفت واي، ريدموند، واشنطن 98052 – 6399، الولايات المتحدة الأمريكية

وذلك لتمييز السلع أو الخدمات الواقعة بالفئة : 28
الألعاب والدمى وأدوات اللعب؛ أجهزة ألعاب الفيديو؛ أدوات الجمباز والرياضة؛ زينة لأشجار عيد الميلاد؛ أجهزة ألعاب أجهزة ألعاب الحاسوب؛ أجهزة ألعاب الفيديو؛ أجهزة ألعاب محمولة باليد؛ أجهزة ألعاب فيديو للاستخدام مع شاشة عرض خارجية أو شاشة عرض؛ جهاز للألعاب الإلكترونية مهيأ للاستخدام مع شاشة عرض خارجية أو شاشة عرض؛ آلات لعبة الكرة والدبابيس؛ آلات لعبة الورق؛ أجهزة أنظمة ألعاب الفيديو وتحديدًا أجهزة الاستشعار الإلكترونية لاستشعار الحركة والتواصل المكاني والكاميرات وأجهزة العرض وسماعات الرأس والميكروفونات؛ معدات الألعاب الإلكترونية وتحديدًا المعدات التي تتصل بجهاز تلفزيون أو حاسوب لممارسة الألعاب الإلكترونية؛ آلات ألعاب الفيديو للاستخدام مع أجهزة التلفزيون ؛ آلات ألعاب الفيديو المنزلية ؛ الألعاب السمعية والبصرية على منصات العتاد الحاسوبي (وليس للاستخدام مع أجهزة استقبال التلفزيون) ؛ ألعاب الحاسوب المحمولة باليد ؛ أجهزة الألعاب الإلكترونية المحمولة ؛ أذرع التحكم لألعاب لحاسوب وألعاب الفيديو ؛ أذرع التحكم كجزء من أجهزة ألعاب الفيديو ؛ أذرع التحكم لآلات ألعاب الفيديو ؛ سماعات الرأس المخصصة للألعاب لاستخدامها في اللعب بألعاب الفيديو؛ لوحات مفاتيح الألعاب؛ أجهزة تحكم لألعاب الفيديو والكمبيوتر؛ أجهزة تحكم لأجهزة الألعاب؛ أجهزة التحكم في الألعاب على شكل لوحات المفاتيح لألعاب الكمبيوتر ؛ الأجهزة الطرفية المكيفة للألعاب وتحديدًا مساند الشاشة ومساند أجهزة التحكم ولوحات المفاتيح وأذرع التحكم وعجلات القيادة والنظارات وسماعات الرأس ومكبرات الصوت والميكروفونات وحصائر الأرضية ولوحات المفاتيح والأقلام الإلكترونية للتواصل مع جهاز تلفزيون أو كمبيوتر لممارسة الألعاب الإلكترونية؛ كراسي الألعاب التفاعلية لألعاب الفيديو ؛ وحدات التحكم عن بعد التفاعلية لألعاب الفيديو؛ أجهزة تحكم عن بعد تفاعلية لألعاب الفيديو ؛ ألعاب طاولة تفاعلية إلكترونية للاستخدام مع شاشة خارجية ؛ آلات ألعاب نقل الفيديو القائمة بذاتها ؛ ألعاب فيديو إلكترونية من النوع المستخدم في مراكز الألعاب؛ أنظمة ألعاب الفيديو المحمولة باليد التي تتكون من وحدات محمولة باليد لممارسة ألعاب الفيديو بخلاف تلك التي تم تكييفها للاستخدام مع شاشات عرض خارجية أو شاشات مراقبة خارجية وخراطيش الألعاب وبطاقات ذاكرة الألعاب المرتبطة بها والمعبأة كوحدة واحدة؛ آلات ألعاب الفيديو المنزلية وآلات ألعاب الفيديو المحمولة ؛ وحدات الألعاب الإلكترونية المحمولة باليد ؛ آلات ألعاب نقل الفيديو المستقلة ؛ آلات ألعاب الفيديو القائمة بذاتها ؛ جهاز تسلية إلكتروني يعمل بقطع النقود المعدنية ؛ جهاز تسلية إلكتروني يشتمل على شاشة عرض بلورية سائلة ؛ أجهزة التسلية الإلكترونية وتحديدًا آلات ألعاب التسلية؛ جهاز تسلية إلكتروني يشتمل على شاشة فيديو ؛ جهاز تسلية يشتمل على شاشة فيديو وأدوات تُباع كوحدة ؛ آلات تسلية؛ العاب مراكز الألعاب؛ جهاز الألعاب الإلكترونية؛ آلات الألعاب الإلكترونية ؛ بيع معدات الألعاب المباعة كوحدة للعب بلعبة الورق؛ معدات الألعاب المباعة كوحدة للعب لعبة الطاولة ؛ وحدات الألعاب الإلكترونية المحمولة باليد والمهيأة للاستخدام مع شاشة عرض خارجية ؛ آلات ألعاب إلكترونية مهيأة للاستخدام مع شاشة عرض خارجية أو شاشة مراقبة خارجية ؛ مجموعة معدات الألعاب المباعة كوحدة تتكون أساسًا من ألعاب الطاولة وأوراق اللعب وتتضمن أيضًا قواعد اللعب ؛ أجهزة وآلات الألعاب الإلكترونية، وتحديدًا آلات الألعاب التعليمية الإلكترونية للأطفال ؛ كرات للألعاب؛ كرات الملعب؛ كرات رياضية؛ كرات السلة؛ كرات الغولف؛ أدوات تحديد موقع كرات الغولف؛ كرات التنس؛ كرات البيسبول؛ كرات مطاطية؛ الكرات الرياضية المطاطية وكرات اللعب المطاطية؛ كرات القدم؛ حاملات كرات الغولف ؛ كرات قابلة للعصر ؛ الكرات القابلة للعصر المستخدمة لتخفيف التوتر؛ الطائرات الورقية؛ أقراص طائرة؛ حقائب لحمل المعدات الرياضية مثل معدات الغولف وكرة السلة والبيسبول والتنس ؛ أجهزة الجمباز؛ الدمى؛ إكسسوارات الدمى؛ شخصيات الحركة على شكل دمى واكسسواراتها؛ شخصيات الحركة على شكل دمى لينة؛ شخصيات الحركة على شكل دمى مقولبة؛ سيارات ألعاب على شكل نموذج؛ مجموعات اللعب وعلب اللعب للشخصيات على شكل دمى والدمى والتماثيل البلاستيكية المقولبة ؛ تماثيل ألعاب قابلة لينة؛ شخصيات لعبة قابلة للتجميع؛ لعب الأطفال الطرية؛ ألعاب مصنوعة من المخمل؛ ألعاب رغوة؛ اللعب المحشوة؛ ألعاب منحوتة ناعمة؛ ألعاب حوض الاستحمام؛ أقنعة لعبة؛ ألعاب الهواتف المحمولة؛ ألعاب قابلة للنفخ؛ ألعاب القرص الطائر ؛ ألعاب اليويو؛ الأحاجي المركبة؛ أحاجي الصور المقطوعة؛ الأحاجي القابلة مكوناتها للتحريك؛ ألعاب البناء؛ الأحاجي ثلاثية الأبعاد؛ ألعاب الحركة الميكانيكية؛ مركبات لعبة؛ أجهزة الكمبيوتر اللعبة [لا تعمل]؛ بالونات؛ حصائر على شكل أحجية [ألعاب]؛ حصائر اللعب للاستخدام مع مركبات اللعب؛ اللعب وأدوات اللعب وتحديدًا الحرف اليدوية للملابس والحرف اليدوية للورق والهواتف المحمولة اللعب والحلي اللعب والمجوهرات وأكسسوارات الموضة اللعب ولعب الأنشطة المتعددة للأطفال والألعاب والأشكال المقطوعة بالورق والساعات اللعب ، والمكعبات الخشبية والشخصيات على شكل الألعاب وملحقاتها والتماثيل الألعاب المصنوعة من الفينيل؛ نماذج الألعاب والألعاب وأدوت اللعب وتحديدًا مكعبات بناء على شكل ألعاب ووصلاتها والألعاب الحرفية وألعاب الأنشطة وألعاب لعب الأدوار وأقنعة التنكر ومشابه حقائب الظهر؛ ألعاب الحركة الإلكترونية؛ الآلات العاملة بالنقود وآلات اللعب؛ مواد تعليمية وتدريسية على شكل ألعاب طاولة؛ قطع ألعاب على شكل تماثيل شخصيات الحركة المصغرة ونماذج المركبات اللعب لاستخدامها مع ألعاب هواية إعادة تمثيل المعارك أعلى الطاولة على شكل ألعاب المعارك والحروب والمناوشات والألعاب الخيالية ؛ الأسلحة الألعاب؛ الدروع الألعاب؛ الدروع الحامية الألعاب؛ ألعاب الطاولة؛ ألعاب الورق؛ لعب الورق وألعاب الورق؛ ألعاب مهارات الحركة؛ الألعاب وتحديدًا الألعاب الإستراتيجية ، وألعاب النشاط وألعاب الابتكار والألعاب التعليمية؛ ألعاب لعب الدور ؛ ألعاب التداول بالبطاقات؛ بطاقات الألعاب الترويجية ؛ النرد؛ الأغطية البلاستيكية المجهزة المعروفة باسم الطبقات الحامية لتغطية وحماية أجهزة لعب الألعاب الإلكترونية وتحديدًا أجهزة ألعاب الفيديو؛ حقائب حمل مصممة خصيصًا للألعاب المحمولة ؛ علب لملحقات اللعب؛ حقائب حمل واقية لألعاب الفيديو المحمولة؛ علب بطاقة اللعب؛ حقائب أجهزة اللعب وتحديدًا حقائب مهيأة خصيصًا أجهزة لعب الفيديو ؛ أغطية أجهزة التحكم على شكل أغطية تجميل أجهزة التحكم في ألعاب الفيديو؛ حقائب مهيأة خصيصًا لألعاب الفيديو المحمولة ؛ قطع الغيار والتجهيزات والملحقات لجميع البضائع المذكورة أعلاه.

وصف العلامة : كلمة "MICROSOFT" مكتوبة بأحرف لاتينية عادية.

الاشتراطات :

فعلى من لديه إعتراض على ذلك أن يتقدم به مكتوبا لإدارة العلامات التجارية في وزارة الإقتصاد أو إرساله بالبريد المسجل ، وذلك خلال 30يوما من تاريخ إصدار هذا الإعلان

دولة الإمارات العربية المتحدة
وزارة الاقتصاد
إدارة العلامات التجارية

الثلاثاء ١٦ نوفمبر ٢٠٢١ العدد ١٣٣٩٣

نموذج إعلان النشر

تعلن إدارة العلامات التجارية عن تقدم وكيل التسجيل / المالك :
سيدر وايت برادلي أي بي ذ.م.م
طلب لتسجيل بيانات العلامة التجارية : TUDUM صورة العلامة :

المودعة بالرقم : 358365 بتاريخ : 2021/08/29
بيانات الأولوية :

باسم : نيتفليكس، انك.
الموطن : 100 وينشيستر سيركل، لوس غاتوس، كاليفورنيا 95032، الولايات المتحدة الأمريكية

وذلك لتمييز السلع أو الخدمات الواقعة بالفئة : 25
اللباس؛ لباس القدم؛ أغطية الرأس؛ القفازات؛ الأوشحة؛ لباس ضد المطر ؛ لباس سباحة؛ لباس الرضع؛ أزياء لاستخدامها في لعب ملابس الأطفال؛ إكسسوارات الأزياء، بما في ذلك أغطية الرأس الجديدة ذات الشعر المستعار المدمج؛ أزياء الهالوين والحفلات التنكرية؛ ازياء تأثيري؛ مواد التلميع للأزياء.

وصف العلامة : كلمة TUDUM مكتوبة بأحرف لاتينية عادية

الاشتراطات :

فعلى من لديه إعتراض على ذلك أن يتقدم به مكتوبا لإدارة العلامات التجارية في وزارة الإقتصاد أو إرساله بالبريد المسجل ، وذلك خلال 30يوما من تاريخ إصدار هذا الإعلان

دولة الإمارات العربية المتحدة
وزارة الاقتصاد
إدارة العلامات التجارية

الثلاثاء ١٦ نوفمبر ٢٠٢١ العدد ١٣٣٩٣

نموذج إعلان النشر

تعلن إدارة العلامات التجارية عن تقدم وكيل التسجيل / المالك :
سيدر وايت برادلي أي بي ذ.م.م
طلب لتسجيل بيانات العلامة التجارية : ABOUND BY MARRIOTT VACATIONS صورة العلامة :

المودعة بالرقم : 358670 بتاريخ : 2021/09/02
بيانات الأولوية :

باسم : ماريوت ورلدوايد كوربوريشن
الموطن : 10400 فيرنوود رود، بيثيسدا، ماريلاند 20817، الولايات المتحدة الأمريكية

وذلك لتمييز السلع أو الخدمات الواقعة بالفئة : 36
خدمات نظام المشاركة بالوقت للعقارات؛ خدمات نظام المشاركة بالوقت للعقارات المخصصة للعطل؛ الخدمات العقارية وتحديدًا الخدمات المتعلقة بالإدارة والتمويل والوساطة والتأجير التمويلي الخاصة بعقارات بنظام المشاركة بالوقت؛ ترتيب عمليات تبادل أنظمة المشاركة بالوقت؛ ترتيب العطل بنظام المشاركة بالوقت؛ ترتيب الإقامة خلال العطل بنظام المشاركة بالوقت؛ الخدمات العقارية وتحديدًا الخدمات المتعلقة بالإدارة والتمويل والوساطة والتأجير التمويلي الخاصة بالعقارات السكنية؛ خدمات تبادل العقارات المخصصة للعطل؛ الخدمات العقارية وتحديدًا تأجير المنازل للإجازات.

وصف العلامة : عبارة "ABOUND BY MARRIOTT VACATIONS" مكتوبة بأحرف لاتينية عادية.

الاشتراطات :

فعلى من لديه إعتراض على ذلك أن يتقدم به مكتوبا لإدارة العلامات التجارية في وزارة الإقتصاد أو إرساله بالبريد المسجل ، وذلك خلال 30يوما من تاريخ إصدار هذا الإعلان

دولة الإمارات العربية المتحدة
وزارة الاقتصاد
إدارة العلامات التجارية

الثلاثاء ١٦ نوفمبر ٢٠٢١ العدد ١٣٣٩٣

نموذج إعلان النشر

تعلن إدارة العلامات التجارية عن تقدم وكيل التسجيل / المالك :
سيدر وايت برادلي أي بي ذ.م.م
طلب لتسجيل بيانات العلامة التجارية : WORKS WITH APPLE FIND MY صورة العلامة :

المودعة بالرقم : 360281 بتاريخ : 2021/09/23
بيانات الأولوية :

باسم : أبل انك.
الموطن : وان أبل بارك واي، كوبرتينو، كاليفورنيا 95014، الولايات المتحدة الأمريكية

وذلك لتمييز السلع أو الخدمات الواقع

دولة الإمارات العربية المتحدة
وزارة الاقتصاد
إدارة العلامات التجارية

الثلاثاء ١٦ نوفمبر ٢٠٢١ العدد ١٣٣٩٣

نموذج إعلان النشر

تعلن إدارة العلامات التجارية عن تقدم وكيل التسجيل / المالك :
سيدر وايت برادلي أي بي ذ.م.م
طلب لتسجيل بيانات العلامة التجارية : SEEGENE

صورة العلامة :

SEEGENE

المودعة بالرقم : 356678 بتاريخ : 2021/08/01

بيانات الأولوية :

باسم : سيدجين إنك.
الموطن : 8 اف ال، 9 اف ال تايوان بيلدينغ، 91، أوجيوم-رو، سونغبا- جو، سيول 05548، كوريا الجنوبية

وذلك لتمييز السلع أو الخدمات الواقعة بالفئة : 44
الاستشارة الدوائية؛ النصيحة الصيدلانية؛ خدمات المعلومات المتعلقة بالمنتجات الطبية؛ خدمات المعلومات المتعلقة بالمنتجات الطبية المقدمة عبر الإنترنت؛ خدمات التطبيب عن بعد؛ الخدمات الطبية؛ خدمات المعلومات الطبية المقدمة عبر الإنترنت؛ الاستشارات الطبية والصيدلانية؛ خدمات الاختبارات الطبية؛ الاختبارات الطبية لأغراض التشخيص أو العلاج؛ اختبار السرطان الطبي لأغراض التشخيص أو العلاج؛ الاختبارات الجينية للأغراض الطبية؛ أعمال الفحص الصحي عبر الإنترنت؛ أعمال الرعاية الصحية عبر الإنترنت؛ أعمال استشارات الإدارة الصحية عبر الإنترنت؛ فحص علم الأمراض السريري؛ الفحص الصحي وخدمات المعلومات ذات الصلة؛ الاختبارات السريرية وخدمات المعلومات ذات الصلة؛ جمع/ إدارة المعلومات الطبية/المعلومات الصحية الشخصية؛ خدمات الفحص للوقاية من الأمراض؛ خدمات الفحص لتحسين الثقافة الصحية؛ الرعاية الصحية؛ استشارات صحية؛ خدمات الفحص البدني؛ المستشفيات عدا طب الأسنان؛ العيادات الطبية عدا طب الأسنان؛ خدمات التطبيب عن بعد عدا طب الأسنان؛ استئجار المعدات الطبية والرعاية الصحية؛ خدمات المساعدة الطبية؛ الاستشارات الطبية عدا طب الأسنان؛ تأجير المعدات الطبية؛ توفير المعلومات الصحية عدا طب الأسنان؛ المراكز الصحية؛ تشخيص الأمراض؛ الخدمات الطبية والتشخيصية وتحديدًا تحديد عوامل الخطر الوراثية؛ الخدمات الطبية والتشخيصية وتحديدًا الوقاية ؛ الخدمات الطبية والتشخيصية وتحديدًا التشخيص؛ الخدمات الطبية والتشخيصية وتحديدًا الاختبارات التشخيصية.

وصف العلامة : كلمة "SEEGENE" مكتوبة بأحرف لاتينية عادية.

الاشتراطات :

فعلى من لديه إعتراض علي ذلك أن يتقدم به مكتوبا لإدارة العلامات التجارية في وزارة الإقتصاد أو إرساله بالبريد المسجل ، وذلك خلال 30يوما من تاريخ إصدار هذا الإعلان

دولة الإمارات العربية المتحدة
وزارة الاقتصاد
إدارة العلامات التجارية

الثلاثاء ١٦ نوفمبر ٢٠٢١ العدد ١٣٣٩٣

نموذج إعلان النشر

تعلن إدارة العلامات التجارية عن تقدم وكيل التسجيل / المالك :
سيدر وايت برادلي أي بي ذ.م.م
طلب لتسجيل بيانات العلامة التجارية : SEEGENE

صورة العلامة :

SEEGENE

المودعة بالرقم : 356677 بتاريخ : 2021/08/01

بيانات الأولوية :

باسم : سيدجين إنك.
الموطن : 8 اف ال، 9 اف ال تايوان بيلدينغ، 91، أوجيوم-رو، سونغبا- جو، سيول 05548، كوريا الجنوبية

وذلك لتمييز السلع أو الخدمات الواقعة بالفئة : 42
البحث والتطوير في مجال الاختبارات الخاصة باستخدام الهندسة الوراثية؛ الخدمات البيولوجية؛ البحث والتطوير لرقائق الحمض النووي؛ التحليل الهيكلي والوظيفي للجينوم؛ بحوث التكنولوجيا الحيوية؛ الخدمات الاستشارية المتعلقة بالتكنولوجيا الحيوية؛ البحوث البيولوجية؛ التحاليل البيولوجية؛ بحوث الكيمياء الحيوية؛ البحث في مجال التحليل الجيني؛ البحث الجيني؛ التحليل الكيميائي؛ خدمات الكيمياء؛ البحث والتحليل الكيميائي؛ البحث الكيميائي؛ البحث وتطوير الخاص باللقاحات والأدوية؛ بحوث الأدوية الخام؛ البحث في أمراض الكبار ؛ البحوث البكتريولوجية؛ البحث العلمي للأغراض الطبية في مجال الأمراض السرطانية؛ البحوث المتعلقة بالأدوية؛ تقييم المنتجات الصيدلانية؛ الاستشارات المتعلقة بعلم الأدوية؛ اختبار الأدوية؛ البحوث الصيدلانية؛ البحث الطبي؛ أبحاث العلوم الطبية في مجال علم الأمراض السريرية والفحص الخاص؛ التجارب السريرية؛ الخدمات الطبية والتشخيصية وتحديدًا تقييم تقدم التجارب السريرية؛ خدمات مختبرات البحوث الطبية للتنبؤ بالأمراض؛ خدمات المختبرات الطبية وتحديدًا إعداد وتحليل عينات أنسجة الجسم البشري والسوائل وتقديم التقارير ذات الصلة؛ خدمات التحاليل الطبية المتعلقة بعلاج الأفراد وتحديدًا خدمات المختبرات الطبية التي تشمل تحليل سوائل الجسم البشري وعينات الأنسجة البشرية؛ البحث والتطوير لمنتجات تشخيص الأمراض المعدية؛ وكالة البحث والتطوير لمنتجات تشخيص الأمراض المعدية؛ البحث والتطوير لمنتجات اختبار البكتيريا والفيروسات؛ وكالة البحث والتطوير لمنتجات اختبار البكتيريا والفيروسات؛ البحث والتطوير لمنتجات تشخيص الأمراض الوراثية؛ وكالة البحث والتطوير لمنتجات تشخيص الأمراض الوراثية؛ البحث والتطوير لتحليل الدم؛ وكالة البحث والتطوير لمنتجات اختبار الخلايا للبحث/العلاج/التشخيص الطبي؛ البحث والتطوير لمنتجات اختبار الخلايا للبحث/العلاج/التشخيص الطبي؛ البحث والتطوير لمنتجات تحليل سوائل الجسم وعينات الأنسجة للبحث/العلاج/التشخيص الطبي؛ وكالة البحث والتطوير لمنتجات تحليل سوائل الجسم وعينات الأنسجة للبحث/العلاج/التشخيص الطبي.

وصف العلامة : كلمة "SEEGENE" مكتوبة بأحرف لاتينية عادية.

الاشتراطات :

فعلى من لديه إعتراض علي ذلك أن يتقدم به مكتوبا لإدارة العلامات التجارية في وزارة الإقتصاد أو إرساله بالبريد المسجل ، وذلك خلال 30يوما من تاريخ إصدار هذا الإعلان

دولة الإمارات العربية المتحدة
وزارة الاقتصاد
إدارة العلامات التجارية

الثلاثاء ١٦ نوفمبر ٢٠٢١ العدد ١٣٣٩٣

نموذج إعلان النشر

تعلن إدارة العلامات التجارية عن تقدم وكيل التسجيل / المالك :
سيدر وايت برادلي أي بي ذ.م.م
طلب لتسجيل بيانات العلامة التجارية : رسمة

صورة العلامة :

المودعة بالرقم : 356694 بتاريخ : 2021/08/01
بيانات الأولوية :

باسم : سيدجين إنك.
الموطن : 8 اف ال، 9 اف ال تايوان بيلدينغ، 91، أوجيوم-رو، سونغبا- جو، سيول 05548، كوريا الجنوبية

وذلك لتمييز السلع أو الخدمات الواقعة بالفئة : 42
البحث والتطوير لرقائق الحمض النووي؛ التحليل الهيكلي والوظيفي للجينوم؛ بحوث التكنولوجيا الحيوية؛ الخدمات الاستشارية المتعلقة بالتكنولوجيا الحيوية؛ الخدمات البيولوجية؛ البحوث البيولوجية؛ بحوث الأدوية الخام؛ التحليل الكيميائي الحيوي؛ بحوث الكيمياء الحيوية؛ البحث والتطوير في مجال الاختبارات الخاصة باستخدام الهندسة الوراثية؛ البحث في مجال التحليل الجيني؛ البحث الجيني؛ تحليل كيميائي؛ الخدمات الكيميائية؛ البحث والتحليل الكيميائي؛ البحث الكيميائي؛ المسح الهندسي؛ بحث مشروع التكنولوجيا؛ البحث التكنولوجي؛ البحث في وتطوير منتجات جديدة للغير ؛ البحث في وتطوير اللقاحات والأدوية؛ البحث في أمراض الكبار ؛ البحوث البكتريولوجية؛ البحث العلمي للأغراض الطبية في مجال الأمراض السرطانية؛ البحوث المتعلقة بالأدوية؛ تقييم المنتجات الصيدلانية؛ الاستشارات المتعلقة بعلم الأدوية؛ الخدمات الطبية والتشخيصية وتحديدًا تحديد عوامل الخطر الوراثية؛ الخدمات الطبية والتشخيصية وتحديدًا تقييم تقدم التجارب السريرية؛ الخدمات الطبية والتشخيصية وتحديدًا الوقاية ؛ الخدمات الطبية والتشخيصية وتحديدًا الاختبارات التشخيصية؛ الخدمات الطبية والتشخيصية وتحديدًا التنبؤ بالمرض؛ اختبار الأدوية؛ البحوث الصيدلانية؛ البحث الطبي؛ خدمات التحاليل الطبية المتعلقة بعلاج الأشخاص وتحديدًا خدمات المختبرات الطبية التي تشمل تحليل سوائل الجسم البشري وعينات الأنسجة؛ خدمات المختبرات الطبية وتحديدًا إعداد وتحليل عينات أنسجة وسوائل الجسم البشري وتقديم التقارير ذات الصلة؛ أبحاث العلوم الطبية في مجال علم الأمراض السريرية والفحص الخاص؛ التجارب السريرية.

وصف العلامة : رسم مميز لكروموزوم داخل دائرة.

الاشتراطات :

فعلى من لديه إعتراض علي ذلك أن يتقدم به مكتوبا لإدارة العلامات التجارية في وزارة الإقتصاد أو إرساله بالبريد المسجل ، وذلك خلال 30يوما من تاريخ إصدار هذا الإعلان

دولة الإمارات العربية المتحدة
وزارة الاقتصاد
إدارة العلامات التجارية

الثلاثاء ١٦ نوفمبر ٢٠٢١ العدد ١٣٣٩٣

نموذج إعلان النشر

تعلن إدارة العلامات التجارية عن تقدم وكيل التسجيل / المالك :
سيدر وايت برادلي أي بي ذ.م.م
طلب لتسجيل بيانات العلامة التجارية : رسمة

صورة العلامة :

المودعة بالرقم : 356695 بتاريخ : 2021/08/01

بيانات الأولوية :

باسم : سيدجين إنك.
الموطن : 8 اف ال، 9 اف ال تايوان بيلدينغ، 91، أوجيوم-رو، سونغبا- جو، سيول 05548، كوريا الجنوبية

وذلك لتمييز السلع أو الخدمات الواقعة بالفئة : 44
الخدمات الطبية والتشخيصية وتحديدًا التشخيص؛ الرعاية الصحية؛ الاستشارات الصحية؛ الفحص الصحي وخدمات المعلومات ذات الصلة؛ خدمات الفحص البدني؛ المستشفيات ما عدا طب الأسنان ؛ العيادات الطبية عدا طب الأسنان؛ خدمات الفحص لتحسين الثقافة الصحية؛ خدمات التطبيب عن بعد ما عدا طب الأسنان؛ خدمات الاختبارات الطبية؛ استئجار المعدات الطبية والرعاية الصحية؛ خدمات المساعدة الطبية؛ الاستشارات الطبية ما عدا طب الأسنان؛ الاختبارات الجينية للأغراض الطبية؛ تأجير المعدات الطبية؛ جمع / إدارة المعلومات الطبية / المعلومات الصحية الشخصية؛ توفير المعلومات الصحية ما عدا طب الأسنان؛ أعمال الرعاية الصحية عبر الإنترنت؛ أعمال استشارات الإدارة الصحية عبر الإنترنت؛ أعمال الفحص الصحي عبر الإنترنت؛ الاختبارات السريرية وخدمات المعلومات ذات الصلة؛ فحص علم الأمراض السريرية؛ اختبار السرطان الطبي لأغراض التشخيص أو العلاج؛ الاختبارات الطبية لأغراض التشخيص أو العلاج؛ المراكز الصحية؛ خدمات الفحص للوقاية من الأمراض؛ إجراء تشخيص الأمراض؛ الاستشارة الدوائية؛ النصيحة الصيدلانية؛ خدمات المعلومات المتعلقة بالمنتجات الطبية؛ خدمات المعلومات المتعلقة بالمنتجات الطبية المقدمة عبر الإنترنت؛ خدمات التطبيب عن بعد؛ الخدمات الطبية؛ خدمات المعلومات الطبية المقدمة عبر الإنترنت؛ الاستشارات الطبية والصيدلانية.

وصف العلامة : رسم مميز لكروموزوم داخل دائرة.

الاشتراطات :

فعلى من لديه إعتراض علي ذلك أن يتقدم به مكتوبا لإدارة العلامات التجارية في وزارة الإقتصاد أو إرساله بالبريد المسجل ، وذلك خلال 30يوما من تاريخ إصدار هذا الإعلان

دولة الإمارات العربية المتحدة
وزارة الاقتصاد
إدارة العلامات التجارية

الثلاثاء ١٦ نوفمبر ٢٠٢١ العدد ١٣٣٩٣

نموذج إعلان النشر

تعلن إدارة العلامات التجارية عن تقدم وكيل التسجيل / المالك :
سيدر وايت برادلي أي بي ذ.م.م
طلب لتسجيل بيانات العلامة التجارية : LIGHTSHIP

صورة العلامة :

LIGHTSHIP

المودعة بالرقم : 356986 بتاريخ : 2021/08/04
بيانات الأولوية :

باسم : نيانتيك، إنك.
الموطن : 1 فيري بيلدينغ، سويت 200، سان فرانسيسكو، كاليفورنيا 94111، الولايات المتحدة الأمريكية

وذلك لتمييز السلع أو الخدمات الواقعة بالفئة : 42
موفر خدمات التطبيق تتضمن مجموعات تطوير البرمجيات (SDK)؛ خدمات البرمجيات كخدمة تتضمن برمجيات لتطوير الألعاب الإلكترونية وتشغيلها؛ خدمات البرمجيات كخدمة تتضمن برمجيات لإنشاء وتحرير ومعالجة الصور ومقاطع الفيديو والشخصيات والرسومات البيانية لإنتاج الألعاب الإلكترونية وبرمجيات الواقع المعزز ؛ خدمات تطوير الألعاب الإلكترونية؛ توفير الاستخدام المؤقت لأدوات تطوير البرمجيات المباشرة (ان-لاين) غير قابلة للتنزيل في مجالات برمجيات الواقع المعزز والبرمجيات والخدمات القائمة على الموقع؛ توفير الاستخدام المؤقت لأدوات تطوير البرمجيات المباشرة (ان-لاين) غير قابلة للتنزيل؛ خدمات البرمجة الحاسوبية لإنشاء الألعاب الإلكترونية؛ خدمات البرمجيات كخدمة تتضمن برمجيات لتسهيل التفاعل والتواصل بين المستخدمين في مجال تطوير ألعاب الفيديو ؛ خدمات البرمجيات كخدمة تتضمن برمجيات محركات الألعاب لتطوير ألعاب الفيديو وتشغيلها؛ خدمات البرمجيات كخدمة تتضمن برمجيات لنشر برمجيات الواقع المعزز القائم على الموقع؛ خدمات الحوسبة السحابية التي تتضمن البرمجيات المستخدمة في بناء وتشغيل وتحقيق الدخل من برمجيات الواقع المعزز ؛ خدمات الحوسبة السحابية التي تتضمن برمجيات الواقع المعزز لدمج البيانات الإلكترونية مع بيئات العالم الحقيقي بغرض تسهيل تجارب الواقع المعزز المشتركة عبر المنصات؛ خدمات الحوسبة السحابية التي تتضمن أدوات تطوير البرمجيات لدمج البيانات الإلكترونية مع بيئات العالم الحقيقي بغرض تسهيل تجارب الواقع المعزز المشتركة عبر المنصات؛ خدمات البرمجيات كخدمة تتضمن برمجيات لإنشاء وتأليف محتوى الواقع المعزز والواقع الافتراضي؛ خدمات البرمجيات كخدمة تتضمن البرمجيات التفاعلية لتمكين المستخدمين من مشاركة الصوت والفيديو والصور والنصوص والرسومات والبيانات وتعديلها والتفاعل معها ضمن بيئات الواقع المعزز والواقع الافتراضي؛ خدمات الحوسبة السحابية تتضمن برمجيات الواقع المعزز القائم على الموقع لاستخدامها في تمكين المستخدمين من تجربة تصور الواقع المعزز والتلاعب به والانغماس فيه.

وصف العلامة : الكلمة "LIGHTSHIP" مكتوبة بأحرف لاتينية عادية.

الاشتراطات :

فعلى من لديه إعتراض علي ذلك أن يتقدم به مكتوبا لإدارة العلامات التجارية في وزارة الإقتصاد أو إرساله بالبريد المسجل ، وذلك خلال 30يوما من تاريخ إصدار هذا الإعلان

دولة الإمارات العربية المتحدة
وزارة الاقتصاد
إدارة العلامات التجارية

الثلاثاء ١٦ نوفمبر ٢٠٢١ العدد ١٣٣٩٣

نموذج إعلان النشر

تعلن إدارة العلامات التجارية عن تقدم وكيل التسجيل / المالك :
سيدر وايت برادلي أي بي ذ.م.م
طلب لتسجيل بيانات العلامة التجارية : TUDUM

صورة العلامة :

TUDUM

المودعة بالرقم : 358364 بتاريخ : 2021/08/29
بيانات الأولوية :

باسم : نيتفليكس، انك.
الموطن : 100 وينشيستر سيركل، لوس غاتوس، كاليفورنيا 95032، الولايات المتحدة الأمريكية

وذلك لتمييز السلع أو الخدمات الواقعة بالفئة : 16
دفاتر المواعيد؛ كتب المجلات الفارغة؛ مساند الكتب؛ المخططات اليومية؛ دفاتر اليوميات؛ المغلفات؛ المجلدات؛ المجلدات؛ أغلفة الورق المسطر ؛ دفاتر الملاحظات؛ مدونات؛ لوازم مكتبية؛ صناديق تغليف ورقية؛ مشابك الورق؛ مواد التدريس الورقية؛ الورق؛ أثقال الورق؛ لصاقات مطاطية؛ القرطاسية واللوازم التعليمية؛ أدوات مكتبية؛ مطبوعات فنية؛ مجموعات فنية وحرفية من الطين؛ مجموعات طلاء الأعمال الفنية والحرفية؛ مجموعات الفنون والحرف الورقية؛ الصور الفنية؛ الطبشور؛ أقلام حبر جاف؛ أقلام ملونة؛ كتب التكوين؛ اوراق حرفية؛ أقلام تلوين؛ مساطر رسم؛ ألواح وأسطح الكتابة للمحو الجاف ؛ حامل اللوحة؛ أقلام تأشير ؛ مواد التلميع لأغراض القرطاسية؛ أقلام التعليم البارزة اللون؛ أقلام التعليم؛ الطين لتشكيل نماذج؛ صناديق الطلاء؛ مجموعات الرسم للأطفال؛ علب وصناديق الأقلام؛ أقلام الرصاص؛ محايات قلم رصاص؛ مباري قلم رصاص؛ اقلام رصاص؛ أقلام؛ الإستنسل؛ اللوازم المدرسية (القرطاسية)؛ الكتب؛ كتب الأنشطة؛ كتب أطفال؛ أقلام حبر جاف؛ إشارات مرجعية؛ الكتب والمجلات التي تعرض شخصيات من الرسوم المتحركة ومغامرات الحركة والكوميديا و/أو الرسوم المتحركة الدرامية والبرامج التلفزيونية؛ كتب في مجالات الألعاب والمشاركة في الألعاب؛ الكتب التي تحتوي على قصص وألعاب وأنشطة للأطفال؛ كتب أنشطة الأطفال؛ كتب أطفال؛ كتب ومجلات تعليمية تفاعلية للأطفال؛ طاولة القهوة وكتب الفن؛ كتب التلوين؛ الكتب الهزلية؛ البطاقات التعليمية؛ الروايات المصورة؛ المجلات؛ الروايات؛ الكتيبات؛ الصحف؛ الكتيبات؛ البطاقات البريدية؛ الملصقات؛ كتب أنشطة مطبوعة للكبار ؛ المطبوعات؛ المنشورات المطبوعة؛ سلسلة من الكتب الخيالية؛ الكتب القصصية؛ قطع مركزية للورق الزخرفي؛ أكياس هدايا؛ علب هدايا؛ بطاقات الهدايا؛ ورق تغليف الهدايا؛ بطاقات معايدة؛ المناديل وبياضات المائدة الورقية؛ زينة الكيك الورقية؛ أكياس الغداء الورقية؛ المناديل الورقية؛ زينة الحفلات الورقية؛ أكياس ورق أو بلاستيك للحفلات؛ دعوات مطبوعة؛ تقويمات القدوم؛ ورقة لاصقة؛ التقويمات؛ بطاقات تجارة قابلة للتحصيل؛ شارات وملصقات للاستخدام كديكور منزلي ؛ الشارات؛ حاملات بطاقات الهدايا غير المشفرة مغناطيسيًا؛ مقاطع المال؛ التماثيل المصنوعة من ورق المعجن؛ حاملات جوازات السفر ؛ ألبومات الصور ؛ أكياس التسوق البلاستيكية؛ أنماط مطبوعة لصنع الملابس؛ ألبومات القصاصات؛ كتب لاصقة؛ ملصقات؛ الوشم المؤقت.

وصف العلامة : كلمة TUDUM مكتوبة بأحرف لاتينية عادية

الاشتراطات :

فعلى من لديه إعتراض علي ذلك أن يتقدم به مكتوبا لإدارة العلامات التجارية في وزارة الإقتصاد أو إرساله بالبريد المسجل ، وذلك خلال 30يوما من تاريخ إصدار هذا الإعلان

دولة الإمارات العربية المتحدة
وزارة الاقتصاد
إدارة العلامات التجارية

الثلاثاء ١٦ نوفمبر ٢٠٢١ العدد ١٣٣٩٣

نموذج إعلان النشر

تعلن إدارة العلامات التجارية عن تقدم وكيل التسجيل / المالك :
سيدر وايت برادلي أي بي ذ.م.م
طلب لتسجيل بيانات العلامة التجارية : DAL 1877 BARILLA

صورة العلامة :

المودعة بالرقم : 358942 بتاريخ : 2021/09/07
بيانات الأولوية :

باسم : باريلا ج. إي ار. فراتيلي – شركة مساهمة
الموطن : فيا مانتوفا 166، بارما 43122، ايطاليا

وذلك لتمييز السلع أو الخدمات الواقعة بالفئة : 30
القهوة؛ الشاي؛ الكاكاو والقهوة الاصطناعية؛ الأرز ؛ التابيوكا والساغو؛ الدقيق والمستحضرات المصنوعة من الحبوب؛ الخبز ؛ الفطائر والحلويات؛ الحلويات المثلجة؛ السكر ؛ عسل النحل؛ الشراب الذهبي؛ الخميرة؛ مسحوق الخبيز ؛ الملح؛ الخردل؛ الخل؛ الصلصات (التوابل)؛ البهارات؛ الثلج؛ الأطعمة التي أساسها الشوفان؛ الأغذية النشوية؛ نشا للطعام؛ يانسون؛ يانسون نجمي؛ التوابل؛ منكهات للقهوة؛ المنكهات (عدا الزيوت العطرية)؛ المنكهات النباتية للمشروبات (عدا الزيوت العطرية)؛ منكهات للكيك بخلاف الزيوت العطرية؛ دقيق الشوفان؛ قوالب من البقوليات عالية نسبة البروتين؛ أصابع سوس [حلويات]؛ المشروبات التي أساسها الكاكاو ؛ المشروبات التي أساسها القهوة؛ المشروبات التي أساسها الشوكولاتة؛ المشروبات التي أساسها الشاي؛ صودا الخبيز [بيكربونات الصودا لأغراض الطهو]؛ بسكويت بالزبدة؛ حلويات سكرية؛ كعك؛ مهلبية؛ الكاكاو ؛ مشروبات الكاكاو مع حليب؛ مشروبات القهوة مع حليب؛ القهوة غير المحمصة؛ قرفة [بهار]؛ الكراميل؛ توابل؛ البسكويت؛ كسكس [سميد]؛ كعكة إسفنجية؛ دقيق القمح؛ الطحين؛ هلام الفاكهة (حلويات)؛ الثلج؛ مسحوق الخبيز ؛ معكرونة؛ مايونيز ؛ قرشلة؛ خبز بدون خميرة؛ لب خبز ؛ خبز إفرنجي؛ الباستا؛ البيسنو الإيطالية [صلصات]؛ البيتزا؛ مستحضرات الحبوب؛ رافيول (فطائر بالجبنة والصلصة الحمراء)؛ الأرز ؛ ملح المائدة؛ صلصة طماطم؛ صلصة صويا؛ توابل سلطة؛ سندويشات؛ فلفل [توابل]؛ دقيق الشوفان؛ سميد؛ فريك هوميني؛ الأغذية الخفيفة التي أساسها الحبوب؛ الأغذية الخفيفة التي أساسها الأرز ؛ شراب [مثلجات]؛ سباغيتي (معكرونة رفيعة)؛ صلصات مرق اللحم؛ صلصة الباستا؛ نودلز (معكرونة رقيقة)؛ تورتلات (كيك بالفواكه)؛ شعيرية [نودلز]؛ زعفران [توابل]؛ زنجبيل [بهار].

وصف العلامة : عبارة "DAL 1877 BARILLA" مكتوبة بأحرف لاتينية مميزة باللون الأبيض على خلفية بيضاوية باللون الأحمر

الاشتراطات :

فعلى من لديه إعتراض علي ذلك أن يتقدم به مكتوبا لإدارة العلامات التجارية في وزارة الإقتصاد أو إرساله بالبريد المسجل ، وذلك خلال 30يوما من تاريخ إصدار هذا الإعلان

دولة الإمارات العربية المتحدة
وزارة الاقتصاد
إدارة العلامات التجارية

الثلاثاء ١٦ نوفمبر ٢٠٢١ العدد ١٣٣٩٣

نموذج إعلان النشر

تعلن إدارة العلامات التجارية عن تقدم وكيل التسجيل / المالك :
سيدر وايت برادلي أي بي ذ.م.م
طلب لتسجيل بيانات العلامة التجارية : MATRIX

صورة العلامة :

Matrix

المودعة بالرقم : 359950 بتاريخ : 2021/09/20
بيانات الأولوية :

باسم : سيلفيري كابيتال هولدينج كومباني ليمتد
الموطن : مكتب 3522، الطابق 35، برج المقام، مربعة سوق أبو ظبي العالمي، جزيرة الماريا، أبو ظبي، الامارات العربية المتحدة

وذلك لتمييز السلع أو الخدمات الواقعة بالفئة : 36
الوساطة المالية؛ تمويل القروض؛ توفير المعلومات المالية؛ صيرفة الأموال؛ خدمات الوصاية؛ خدمات الضمان؛ استثمارات الرأسمال؛ خدمات التمويل؛ الإدارة المالية؛ الاستشارات المالية؛ خدمات المقاصة المالية/غرف المقاصة المالية.

وصف العلامة : كلمة MATRIX مكتوبة بأحرف لاتينية مميزة وعلى يمينها رسمين مميزين لمثلثين متداخلين.

الاشتراطات :

فعلى من لديه إعتراض علي ذلك أن يتقدم به مكتوبا لإدارة العلامات التجارية في وزارة الإقتصاد أو إرساله بالبريد المسجل ، وذلك خلال 30يوما من تاريخ إصدار هذا الإعلان

دولة الإمارات العربية المتحدة
وزارة الاقتصاد
إدارة العلامات التجارية

الثلاثاء ١٦ نوفمبر ٢٠٢١ العدد ١٣٣٩٣

نموذج إعلان النشر

تعلن إدارة العلامات التجارية عن تقدم وكيل التسجيل / المالك :
سيدر وايت برادلي أي بي ذ.م.م
طلب لتسجيل بيانات العلامة التجارية : SOFARECTAN

المودعة بالرقم : 360312 بتاريخ : 2021/09/23
بيانات الأولوية :

صورة العلامة :

SOFARECTAN

باسم : نوفارتس ايه جي
الموطن : 4002 بازل، سويسرا

وذلك لتمييز السلع أو الخدمات الواقعة بالفئة : 5
المستحضرات الصيدلانية للاستعمال البشري.

وصف العلامة : كلمة "SOFARECTAN" مكتوبة بأحرف لاتينية عادية

الاشتراطات :

فعلى من لديه إعتراض علي ذلك أن يتقدم به مكتوبا لإدارة العلامات التجارية في وزارة الإقتصاد أو إرساله بالبريد المسجل ، وذلك خلال 30يوما من تاريخ إصدار هذا الإعلان

دولة الإمارات العربية المتحدة
وزارة الاقتصاد
إدارة العلامات التجارية

الثلاثاء ١٦ نوفمبر ٢٠٢١ العدد ١٣٣٩٣

نموذج إعلان النشر

تعلن إدارة العلامات التجارية عن تقدم وكيل التسجيل / المالك :
سيدر وايت برادلي أي بي ذ.م.م
طلب لتسجيل بيانات العلامة التجارية : SEEGENE

صورة العلامة :

SEEGENE

المودعة بالرقم : 356984 بتاريخ : 2021/08/04
بيانات الأولوية :

باسم : نيانتيك، إنك.
الموطن : 1 فيري بيلدينغ، سويت 200، سان فرانسيسكو، كاليفورنيا 94111، الولايات المتحدة الأمريكية

وذلك لتمييز السلع أو الخدمات الواقعة بالفئة : 9
برمجيات الألعاب الإلكترونية قابلة للتنزيل؛ البرمجيات الحاسوبية القابلة للتنزيل لتطوير ألعاب الفيديو وتشغيلها؛ أدوات تطوير البرمجيات لإنشاء وتحرير ومعالجة الصور ومقاطع الفيديو والشخصيات والرسومات البيانية لإنتاج الألعاب الإلكترونية؛ أدوات تطوير البرمجيات القابلة للتنزيل في مجالات برمجيات الواقع المعزز والبرمجيات والخدمات القائمة على الموقع؛ مجموعات تطوير البرمجيات القابلة للتنزيل (SDK)؛ البرمجيات الحاسوبية القابلة للتنزيل وتحديدًا برمجيات محركات الألعاب لتطوير ألعاب الفيديو وتشغيلها؛ البرمجيات الحاسوبية القابلة للتنزيل لنشر برمجيات الواقع المعزز القائمة على الموقع؛ البرمجيات الحاسوبية القابلة للتنزيل المستخدمة في بناء وتشغيل وتحقيق الدخل من برمجيات الواقع المعزز ؛ برمجيات الواقع المعزز القابلة للتنزيل لاستخدامها في الأجهزة المحمولة لدمج البيانات الإلكترونية مع بيئات العالم الحقيقي بغرض تسهيل تجارب الواقع المعزز المشتركة عبر المنصات؛ أدوات تطوير البرمجيات لدمج البيانات الإلكترونية مع بيئات العالم الحقيقي بغرض تسهيل تجارب الواقع المعزز المشتركة عبر المنصات؛ البرمجيات القابل للتنزيل لإنشاء وتأليف محتوى الواقع المعزز والواقع الافتراضي؛ البرمجيات التفاعلية القابلة للتنزيل للمستخدمين لمشاركة الصوت والفيديو والصور والنصوص والرسومات والبيانات وتعديلها والتفاعل معها ضمن بيئات الواقع المعزز والواقع الافتراضي؛ برمجيات الواقع المعزز القائم على الموقع القابلة للتنزيل لاستخدامها في تمكين المستخدمين من تجربة تصور الواقع المعزز والتلاعب به والانغماس فيه.

وصف العلامة : الكلمة "LIGHTSHIP" مكتوبة بأحرف لاتينية عادية.

الاشتراطات :

فعلى من لديه إعتراض علي ذلك أن يتقدم به مكتوبا لإدارة العلامات التجارية في وزارة الإقتصاد أو إرساله بالبريد المسجل ، وذلك خلال 30يوما من تاريخ إصدار هذا الإعلان

دولة الإمارات العربية المتحدة
وزارة الاقتصاد
إدارة العلامات التجارية

الثلاثاء ١٦ نوفمبر ٢٠٢١ العدد ١٣٣٩٣

نموذج إعلان النشر

تعلن إدارة العلامات التجارية عن تقدم وكيل التسجيل / المالك :
سيدر وايت برادلي أي بي ذ.م.م
طلب لتسجيل بيانات العلامة التجارية : TUDUM

صورة العلامة :

TUDUM

المودعة بالرقم : 358165 بتاريخ : 2021/08/25
بيانات الأولوية :

باسم : نيتفليكس، انك.
الموطن : 100 وينشيستر سيركل، لوس غاتوس، كاليفورنيا 95032، الولايات المتحدة الأمريكية

وذلك لتمييز السلع أو الخدمات الواقعة بالفئة : 41
خدمات الترفيه؛ توفير مقاطع فيديو غير قابلة للتنزيل مباشرة (ان-لاين) ومحتويات رقمية أخرى متعددة الوسائط تحتوي على محتويات صوتية وفيديوية وأعمال فنية ونصوص من مسلسل تلفزيوني أو سلسلة من الصور المتحركة وذات الصلة بها؛ معلومات الترفيه؛ توفير معلومات الترفيه عبر موقع إلكتروني؛ توفير ألعاب حاسوبية وإلكترونية وفيديوية مباشرة (ان-لاين)؛ توفير الاستخدام المؤقت للألعاب التفاعلية غير قابلة للتنزيل؛ إجراء الفعاليات والأنشطة الترفيهية؛ ترتيب وتنظيم وإجراء واستضافة الفعاليات الترفيهية الاجتماعية؛ الفعاليات الترفيهية على شكل فعاليات ثقافية وفنية ومهرجانات وفعاليات رقص ومهرجانات رقص وفعاليات ترفيهية اجتماعية؛ الخدمات الترفيهية على شكل العروض المسرحية أو الموسيقية أو الكوميدية الحية؛ الخدمات الترفيهية التفاعلية؛ فعاليات وأنشطة التسلية التفاعلية والتجريبية والتي يمكن للجمهور المشاركة فيها؛ الترفيه التفاعلي المباشر (ان-لاين)؛ تقديم فعاليات ترفيهية حية؛ الخدمات الترفيهية وتحديدًا توفير البودكاست في مجالات الترفيه والمعلومات الترفيهية؛ توفير الموسيقى المباشرة (ان-لاين) غير قابلة للتنزيل؛ خدمات نادي المعجبين؛ توفير الموسيقى المباشرة (ان-لاين) غير قابلة للتنزيل؛ توفير الكتب المصورة والروايات المصورة المباشرة (ان-لاين) غير القابلة للتنزيل؛ الخدمات الترفيهية على شكل التطوير والإبداع والإنتاج والتوزيع وما بعد الإنتاج لأفلام الصور المتحركة والعروض التلفزيونية والفعاليات الخاصة والمحتوى الترفيهي المتعدد الوسائط؛ الخدمات الترفيهية على شكل المسلسلات التلفزيونية والأفلام في مجالات مغامرات الأكشن والرسوم المتحركة والأنمي والسيرة الذاتية والكلاسيكيات والكوميديا والجريمة والوثائقي والدراما والإيمان والأسرة والخيال والأفلام السوداء والتاريخ والرعب والأفلام العالمية والموسيقى والغموض والرومانسية والخيال العلمي والرياضة والإثارة والحرب والأفلام الغربية؛ إنتاج الأفلام؛ إنتاج وتوزيع البرامج الإذاعية والتسجيلات الصوتية؛ توفير المعلومات والمراجعات والتوصيات المتعلقة بالأفلام والبرامج التلفزيونية عبر موقع ويب وخدمات نقل الفيديو حسب الطلب؛ توفير الأفلام والبرامج التلفزيونية غير القابلة للتنزيل عبر خدمة نقل الفيديو حسب الطلب؛ تقديم خدمات ترفيهية عبر شبكة اتصالات عالمية على شكل ألعاب المباشرة (ان-لاين) والمواقع الإلكترونية التي تعرض مجموعة واسعة من المعلومات الترفيهية ذات الاهتمام العام المتعلقة بأفلام الصور المتحركة وبرامج العروض التلفزيونية ومقاطع الفيديو الموسيقية ومقاطع الأفلام ذات الصلة والصور الفوتوغرافية والمواد الأخرى المتعددة الوسائط؛ الخدمات التعليمية والترفيهية وتحديدًا توفير محتوى ترفيهي متعدد الوسائط ومحتويات الأفلام ومحتوى تلفزيوني وشخصيات التلفزيون والأفلام والموسيقى والمشاهير ؛ الخدمات الترفيهية وتحديدًا توفير الألعاب الحاسوبية والإلكترونية وألعاب الفيديو المباشرة (ان-لاين)؛ توفير استخدام مؤقت للألعاب التفاعلية غير القابلة للتنزيل؛ الترفيه التفاعلي؛ الترفيه التفاع

دولة الإمارات العربية المتحدة
وزارة الاقتصاد
إدارة العلامات التجارية

الثلاثاء ١٦ نوفمبر ٢٠٢١ العدد ١٣٣٩٣

نموذج إعلان النشر

تعلن إدارة العلامات التجارية عن تقدم وكيل التسجيل / المالك :
سيدر وايت برادلي أي بي ذ.م.م
طلب لتسجيل بيانات العلامة التجارية : VUITTON صورة العلامة :

VUITTON

المودعة بالرقم : 360016 بتاريخ : 2021/09/20
بيانات الأولوية :

باسم : لوي فويتون مالوتييه
الموطن : 2، رو دو بون نوف، 75001 باريس، فرنسا

وذلك لتمييز السلع أو الخدمات الواقعة بالفئة : 25
الملابس؛ قمصان نصف كم؛ القمصان؛ القمصان قصيرة الأكمام؛ أفرهولات؛ الصدارات والسترات؛ السترات الصوفية والكنزات الصوفية؛ قمصان صوفية [ملابس]؛ ملابس محبوكة؛ المعاطف؛ الجاكيتات [ملابس]؛ جاكيتات مقلنسة؛ المعاطف الواقية من المطر؛ معاطف خارجية؛ أغطية [ملابس] ؛ البُنُش (عباءات)؛ البدلات؛ قمصان مسرولة [ملابس]؛ فساتين؛ التنانير؛ شورتات على شكل تنورة؛ السراويل القصيرة؛ السراويل؛ شورت بوكسر؛ طماق [بناطيل]؛ الملابس الداخلية والملبس الداخلي؛ لباس نوم؛ قميص النوم؛ العباءات؛ أرواب الاستحمام؛ لباس السباحة؛ سراويل الاستحمام؛ مشدات للنساء [تلبس تحت الثياب]؛ الياقات [الملابس]؛ الياقات القابلة للفصل؛ أسكتة (لفاعات عنق عريضة)؛ الأصفاد وأساور قمصان [ملابس]؛ الكيمونو؛ ملابس للمواليد [ملابس]؛ الأحزمة [ملابس]؛ أحزمة للنقود [ملابس]؛ الأوشحة؛ شالات؛ شالات الفرو؛ عصابات [مناديل للرقبة]؛ أوشحة الجيب؛ ربطات العنق؛ الحمالات؛ قفازات [ملابس]؛ قفازات بدون اصابع؛ القفازات؛ أغطية لتدفئة اليدين [ملابس]؛ أغطية للأذنين [ملابس]؛ أوشحة أنبوبية للرقبة والطماقات؛ أغطية الرأس؛ القبعات؛ القبعات الصغيرة؛ عصابات [ملابس]؛ أغطية للرأس كلباس الرأس؛ أطراف أمامية للقبعات؛ جوارب؛ أثواب ضيقة؛ جوارب طويلة؛ أقنعة النوم؛ لباس القدم؛ أحذية؛ حذاء رياضي؛ الأحذية طويلة الرقبة؛ أحذية الكاحل؛ أحذية أو صنادل من نسيج الحلفاء؛ صنادل؛ الطماقات؛ أحذية الثلج؛ الشباشب.

وصف العلامة : الكلمة "VUITTON" مكتوبة بأحرف لاتينية عادية.

الاشتراطات :

فعلى من لديه إعتراض علي ذلك أن يتقدم به مكتوبا لإدارة العلامات التجارية في وزارة الإقتصاد أو إرساله بالبريد المسجل ، وذلك خلال 30يوما من تاريخ إصدار هذا الإعلان

دولة الإمارات العربية المتحدة
وزارة الاقتصاد
إدارة العلامات التجارية

الثلاثاء ١٦ نوفمبر ٢٠٢١ العدد ١٣٣٩٣

نموذج إعلان النشر

تعلن إدارة العلامات التجارية عن تقدم وكيل التسجيل / المالك :
سيدر وايت برادلي أي بي ذ.م.م
طلب لتسجيل بيانات العلامة التجارية : RIVIAN WAYPOINTS

المودعة بالرقم : 360303 بتاريخ : 2021/09/23 صورة العلامة :

RIVIAN WAYPOINTS

بيانات الأولوية :

باسم : ريفيان اي بي هولدينغز، ال ال سي
الموطن : 13250 ان. هاغرتي رود، بلايماوث، ميتشيغان 48170، الولايات المتحدة الأمريكية

وذلك لتمييز السلع أو الخدمات الواقعة بالفئة : 9
الأجهزة والأدوات العلمية والخاصة بالأبحاث والملاحة والمسح والتصوير الفوتوغرافي والسينمائي والسمعي البصري والمرئي وأدوات الوزن والقياس والإشارة والكشف والاختبار والتحقيق والإنقاذ والتعليم؛ أجهزة وأدوات لوصل أو فتح أو تحويل أو تكثيف أو تنظيم أو التحكم في توزيع الطاقة الكهربائية أو استخدامها؛ الأجهزة والأدوات لتسجيل الصوت أو الصور أو البيانات ونقلها ونسخها أو معالجتها؛ الوسائط المسجلة والقابلة للتنزيل والبرمجيات الحاسوبية ووسائط تسجيل وتخزين رقمية أو تناظرية فارغة؛ الآليات للأجهزة التي تعمل بقطع النقد؛ آلات تسجيل النقد والآلات الحاسبة؛ أجهزة الكمبيوتر وأجهزة الكمبيوتر الطرفية؛ بدلات الغوص وأقنعة الغواصين وسدادات الأذن للغواصين ومشابك الأنف للغواصين والسباحين وقفازات للغواصين وجهاز التنفس للسباحة تحت الماء؛ أجهزة إطفاء الحرائق؛ واجهات الحاسوب البينية؛ البرامج الحاسوبية القابلة للتنزيل لتصميم واجهات المستخدم؛ الأجهزة المزودة ببطاريات كهربائية المتصلة سلكياً ولاسلكيًا والتي تتضمن برمجيات وبرامج ثابتة قابلة للتحديث عن بُعد لتخزين وتفريغ الكهرباء المخزنة التي يتم توفيرها من او الى شبكة طاقة كهربائية أو اي مصدر آخر لتوليد الطاقة الكهربائية لتحقيق استقرار الكهرباء وتلبية حاجاتها وأهداف استخدامه؛ البرمجيات الحاسوبية القابلة للتنزيل لمراقبة عملية تخزين وتفريغ الطاقة المخزنة من وإلى تلك الأجهزة المزودة ببطاريات كهربائية المتصلة سلكياً ولاسلكيًا وتحسينها وتنظيمها؛ البطاريات لتزويد محركات المركبات الكهربائية بالطاقة الكهربائية؛ موصلات الطاقة الكهربائية المثبتة على الحائط لشحن المركبات الكهربائية؛ موصلات الطاقة الكهربائية المحمولة القابلة للتوصيل لشحن المركبات الكهربائية؛ البرمجيات القابلة للتنزيل بشكل تطبيق متنقل لمراقبة الشحنة الكهربائية وحالتها؛ شواحن بطاريات للاستخدام مع بطاريات المركبات؛ الموصلات الكهربائية من المركبات المزودة بمحرك إلى المقطورات؛ محطات الشحن لشحن المركبات الكهربائية؛ محولات التيار الكهربائي لاستخدامها مع المركبات؛ الوصلات الكهربائية لاستخدامها مع المركبات.

وصف العلامة : عبارة "RIVIAN WAYPOINTS "مكتوبة بأحرف لاتينية عادية.

الاشتراطات :

فعلى من لديه إعتراض علي ذلك أن يتقدم به مكتوبا لإدارة العلامات التجارية في وزارة الإقتصاد أو إرساله بالبريد المسجل ، وذلك خلال 30يوما من تاريخ إصدار هذا الإعلان

دولة الإمارات العربية المتحدة
وزارة الاقتصاد
إدارة العلامات التجارية

الثلاثاء ١٦ نوفمبر ٢٠٢١ العدد ١٣٣٩٣

نموذج إعلان النشر

تعلن إدارة العلامات التجارية عن تقدم وكيل التسجيل / المالك :
سيدر وايت برادلي أي بي ذ.م.م
طلب لتسجيل بيانات العلامة التجارية : WORKS WITH APPLE FIND MY صورة العلامة :

Works with Apple Find My

المودعة بالرقم : 360283 بتاريخ : 2021/09/23
بيانات الأولوية :

باسم : أبل انك.
الموطن : وان أبل بارك واي، كوبرتينو، كاليفورنيا 95014، الولايات المتحدة الأمريكية

وذلك لتمييز السلع أو الخدمات الواقعة بالفئة : 42
تصميم وتطوير العتاد الحاسوبي والبرمجيات الحاسوبية والأجهزة الطرفية الملحقة بالحواسيب وألعاب الحاسوب والفيديو؛ الخدمات الاستشارية المتعلقة بالعتاد و البرمجيات الحاسوبية؛ برمجة الحاسوب؛ تصميم قواعد البيانات الحاسوبية؛ تخزين البيانات إلكترونياً؛ خدمات الحوسبة السحابية؛ تأجير العتاد الحاسوبي والبرمجيات والأجهزة الطرفية الملحقة؛ توفير البرمجيات المباشرة (ان-لاين) غير القابلة للتنزيل؛ الخدمات الاستشارية لتطوير الأنظمة الحاسوبية وقواعد البيانات والتطبيقات؛ الاستشارات المتعلقة بأمن الحاسوب وأمن البيانات؛ خدمات تشفير البيانات؛ توفير معلومات عن العتاد الحاسوبي والبرمجيات مباشرة (ان-لاين)؛ صيانة وإصلاح وتحديث العتاد الحاسوبي والبرمجيات والأجهزة الطرفية الملحقة والتطبيقات؛ خدمات الدعم التقني وتشخيص مشاكل العتاد الحاسوبي والبرمجيات واستكشافها وإصلاحها وخدمات مكتب المساعدة؛ خدمات إنشاء المواقع الإلكترونية وتصميمها وصيانتها؛ خدمات استضافة المواقع الإلكترونية؛ توفير محركات البحث للحصول على البيانات عبر الإنترنت وغيرها من شبكات التواصل الإلكترونية؛ إنشاء فهارس المعلومات المباشرة (ان-لاين) والمواقع وغيرها من المصادر المتاحة على شبكة الإنترنت وغيرها من شبكات التواصل الإلكترونية؛ خدمات رسم الخرائط ووضع الخرائط؛ توفير بوابة على الإنترنت تسمح لمستخدميها رؤية الكتب الإلكترونية والمنشورات وغيرها من المستندات وتنزيلها؛ توفير بوابة على الإنترنت تسمح لمستخدميها رؤية الكتب الإلكترونية والمنشورات وغيرها من المستندات وتنزيلها؛ الخدمات العلمية والتكنولوجية؛ خدمات التصميم الصناعي؛ خدمات التحليل والبحث الصناعي؛ خدمات البحث الطبي؛ خدمات المختبرات الطبية؛ خدمات تقديم المعلومات والنصح والاستشارات المرتبطة بكل ما سبق ذكره.

وصف العلامة : شاشة رادار بتصميم مميز وفي وسط الشاشة، دائرة باللون الأزرق الصلب محاطة بإطار أبيض. يتشكل حول محيط الاطار الأبيض رسم دائري باللون الأخضر الفاتح وحول محيطه الخارجي رسم دائري آخر باللون الأخضر الغامق وينبثق من النصف العلوي للشاشة مسح رادار مميز بشكل قطعة دائرية، يتلاشى لونها من الأزرق في الوسط إلى الأخضر على الحافة الخارجية للشاشة، و على يمينها العبارة
"WORKS WITH APPLE FIND
"MY مكتوبة بأحرف لاتينية مميزة، كلها على خلفية
بيضاء مدورة الزوايا.

الاشتراطات :

فعلى من لديه إعتراض على ذلك أن يتقدم به مكتوبا لإدارة العلامات التجارية في وزارة الإقتصاد أو إرساله بالبريد المسجل ، وذلك خلال 30يوما من تاريخ إصدار هذا الإعلان

دولة الإمارات العربية المتحدة
وزارة الاقتصاد
إدارة العلامات التجارية

الثلاثاء ١٦ نوفمبر ٢٠٢١ العدد ١٣٣٩٣

نموذج إعلان النشر

تعلن إدارة العلامات التجارية عن تقدم وكيل التسجيل / المالك :
سيدر وايت برادلي أي بي ذ.م.م
طلب لتسجيل بيانات العلامة التجارية : WORKS WITH APPLE FIND MY صورة العلامة :

Works with Apple Find My

المودعة بالرقم : 360282 بتاريخ : 2021/09/23
بيانات الأولوية :

باسم : أبل انك.
الموطن : وان أبل بارك واي، كوبرتينو، كاليفورنيا 95014، الولايات المتحدة الأمريكية

وذلك لتمييز السلع أو الخدمات الواقعة بالفئة : 38
الاتصالات السلكية واللاسلكية؛ بث ونقل وتدفق الصوت والبيانات والصور والموسيقى والمحتويات السمعية ومحتويات الفيديو وذات الوسائط المتعددة والتلفزيون والراديو بواسطة شبكات الاتصالات السلكية واللاسلكية وشبكات الحاسوب والانترنت والأقمار الصناعية والراديو وشبكات الاتصالات اللاسلكية والتلفزيون والكوابل؛ خدمات البث والنقل والتدفق الخاصة بالاشتراك والدفع عند المشاهدة بواسطة شبكات الاتصالات السلكية واللاسلكية وشبكات الحاسوب والانترنت والأقمار الصناعية والراديو وشبكات الاتصالات اللاسلكية والتلفزيون والكوابل؛ خدمات نقل محتويات الفيديو عند الطلب؛ مطابقة هوية المستخدمين لنقل الموسيقى والصوت والفيديو والوسائط المتعددة بواسطة شبكات الاتصالات السلكية واللاسلكية وشبكات الحاسوب والانترنت والأقمار الصناعية والراديو وشبكات الاتصالات اللاسلكية والتلفزيون والكوابل؛ خدمات الهاتف والبريد الالكتروني والمراسلة الالكترونية والنقل الالكتروني للبيانات والمؤتمرات السمعية والمؤتمرات المرئية؛ توفير الدخول الى شبكات الاتصالات السلكية واللاسلكية وشبكات الحاسوب والانترنت والاتصالات عبر الأقمار الصناعية وشبكات الاتصالات اللاسلكية والكوابل؛ توفير الدخول الى المواقع الالكترونية وقواعد البيانات ولوحات النشرات الالكترونية والمنتديات المباشرة (ان-لاين) والفهارس والموسيقى وبرامج الفيديو والبرامج السمعية؛ الاتصالات بواسطة الحاسوب؛ خدمات تقديم المعلومات والمشورة والاستشارات المتعلقة بكل ما سبق ذكره.

وصف العلامة : شاشة رادار بتصميم مميز وفي وسط الشاشة، دائرة باللون الأزرق الصلب محاطة بإطار أبيض. يتشكل حول محيط الاطار الأبيض رسم دائري باللون الأخضر الفاتح وحول محيطه الخارجي رسم دائري آخر باللون الأخضر الغامق وينبثق من النصف العلوي للشاشة مسح رادار مميز بشكل قطعة دائرية، يتلاشى لونها من الأزرق في الوسط إلى الأخضر على الحافة الخارجية للشاشة، و على يمينها العبارة
"WORKS WITH APPLE FIND
"MY مكتوبة بأحرف لاتينية مميزة، كلها على خلفية
بيضاء مدورة الزوايا.

الاشتراطات :

فعلى من لديه إعتراض على ذلك أن يتقدم به مكتوبا لإدارة العلامات التجارية في وزارة الإقتصاد أو إرساله بالبريد المسجل ، وذلك خلال 30يوما من تاريخ إصدار هذا الإعلان

دولة الإمارات العربية المتحدة
وزارة الاقتصاد
إدارة العلامات التجارية

الثلاثاء ١٦ نوفمبر ٢٠٢١ العدد ١٣٣٩٣

نموذج إعلان النشر

تعلن إدارة العلامات التجارية عن تقدم وكيل التسجيل / المالك :
سيدر وايت برادلي أي بي ذ.م.م
طلب لتسجيل بيانات العلامة التجارية : RIVIAN WAYPOINTS
صورة العلامة :

RIVIAN WAYPOINTS

المودعة بالرقم : 360306 بتاريخ : 2021/09/23
بيانات الأولوية :

باسم : ريفيان اي بي هولدينغز، ال ال سي
الموطن : 13250 ان. هاغرتي رود، بلايماوث، ميتشيغان 48170، الولايات المتحدة الأمريكية

وذلك لتمييز السلع أو الخدمات الواقعة بالفئة : 42
الخدمات العلمية والتقنية وخدمات البحث والتصميم المتعلقة بها، خدمات التحاليل والأبحاث والتصاميم الصناعية؛ خدمات مراقبة الجودة والمصادقة عليها؛ خدمات تصميم وتطوير عتاد وبرامج الكمبيوتر؛ توفير برمجيات غير قابلة للتنزيل تُستخدم في التحليل التوقعي لشحن المركبات الكهربائية وصيانتها والتحليل التوقعي لاحتياجات المستهلك؛ مراقبة أجهزة البطاريات الكهربائية المتصلة لاسلكيًا مع برمجيات وبرامج ثابتة مضمنة لتخزين وتوريد الكهرباء لضمان العمل والبرمجة المناسبين لتلبية متطلبات الكهرباء وأهداف الاستخدام؛ تصميم أنظمة البطاريات الكهربائية المكونة من أجهزة بطاريات كهربائية متصلة لاسلكيًا وبرمجيات داعمة وكلها لتخزين وتفريغ الكهرباء المخزنة من أجل تحسين كفاءة التصميم والبرمجة وتكوين الأنظمة المذكورة والخدمات الاستشارية المتعلقة بها؛ خدمات البرمجيات كخدمة التي تتميز ببرمجيات رصد وتحسين وتنظيم عملية تخزين وتفريغ الطاقة المخزنة من وإلى جهاز البطاريات الكهربائية المتصلة لاسلكيًا؛ توفير برمجيات مباشرة (ان-لاين) غير قابلة للتنزيل لرصد وتحسين وتنظيم عملية تخزين وتفريغ الطاقة المخزنة من وإلى جهاز البطارية الكهربائية المتصلة لاسلكيًا؛ إدارة البرمجيات والبرامج الثابتة المضمنة في جهاز البطاريات الكهربائية المتصلة لاسلكيًا لتخزين وتفريغ الكهرباء المخزنة عن طريق برمجة وتكوين برمجيات لأجهزة البطاريات الكهربائية؛ تركيب وصيانة وتصليح وترقية البرمجيات الحاسوبية القابلة للتحديث عن بعد والبرامج الثابتة المضمنة في أجهزة البطاريات الكهربائية المتصلة لاسلكيًا والاستشارات المتعلقة بها لتخزين وتفريغ الكهرباء المخزنة لتثبيت وتلبية متطلبات الكهرباء وأهداف الاستخدام؛ توفير برامج حاسوبية مباشرة (ان-لاين) غير قابلة للتنزيل لتصميم واجهة تفاعل المستخدم؛ توفير البرمجيات الحاسوبية المباشرة (ان-لاين) غير قابلة للتنزيل لمراقبة وتحسين وتنظيم تخزين وتفريغ الطاقة المخزنة من وإلى جهاز البطارية الكهربائية الموصل لاسلكيًا.

وصف العلامة : عبارة "RIVIAN WAYPOINTS "مكتوبة بأحرف لاتينية عادية.

الاشتراطات :

فعلى من لديه إعتراض علي ذلك أن يتقدم به مكتوبا لإدارة العلامات التجارية في وزارة الإقتصاد أو إرساله بالبريد المسجل ، وذلك خلال 30يوما من تاريخ إصدار هذا الإعلان

دولة الإمارات العربية المتحدة
وزارة الاقتصاد
إدارة العلامات التجارية

الثلاثاء ١٦ نوفمبر ٢٠٢١ العدد ١٣٣٩٣

نموذج إعلان النشر

تعلن إدارة العلامات التجارية عن تقدم وكيل التسجيل / المالك :
سيدر وايت برادلي أي بي ذ.م.م
طلب لتسجيل بيانات العلامة التجارية : WAYPOINTS صورة العلامة :

WAYPOINTS

المودعة بالرقم : 360342 بتاريخ : 2021/09/23
بيانات الأولوية :

باسم : ريفيان اي بي هولدينغز، ال ال سي
الموطن : 13250 ان. هاغرتي رود، بلايماوث، ميتشيغان 48170، الولايات المتحدة الأمريكية

وذلك لتمييز السلع أو الخدمات الواقعة بالفئة : 9
الأجهزة والأدوات العلمية والخاصة بالأبحاث والملاحة والمسح والتصوير الفوتوغرافي والسينمائي والسمعي البصري والمرئي وأدوات الوزن والقياس والإشارة والكشف والاختبار والتحقيق والإنقاذ والتعليم؛ أجهزة وأدوات لوصل أو فتح أو تحويل أو تكثيف أو تنظيم أو التحكم في توزيع الطاقة الكهربائية أو استخدامها؛ الأجهزة والأدوات لتسجيل الصوت أو الصور أو البيانات ونقلها ونسخها أو معالجتها؛ الوسائط المسجلة والقابلة للتنزيل والبرمجيات الحاسوبية ووسائط تسجيل وتخزين رقمية أو تناظرية فارغة؛ الآليات للأجهزة التي تعمل بقطع النقد؛ آلات تسجيل النقد والآلات الحاسبة؛ أجهزة الكمبيوتر وأجهزة الكمبيوتر الطرفية؛ بدلات الغوص وأقنعة الغواصين وسدادات الأذن للغواصين ومشابك الأنف للغواصين والسباحين وقفازات للغواصين وجهاز التنفس للسباحة تحت الماء؛ أجهزة إطفاء الحرائق؛ واجهات الحاسوب البينية؛ البرامج الحاسوبية القابلة للتنزيل لتصميم واجهات المستخدم؛ الأجهزة المزودة ببطاريات كهربائية المتصلة سلكياً ولاسلكيًا والتي تتضمن برمجيات وبرامج ثابتة قابلة للتحديث عن بُعد لتخزين وتفريغ الكهرباء المخزنة لاستخدامها في المساكن والمباني؛ الأجهزة المزودة ببطاريات كهربائية المتصلة سلكياً ولاسلكيًا والتي تتضمن برمجيات وبرامج ثابتة قابلة للتحديث عن بُعد لتخزين وتفريغ الكهرباء المخزنة التي يتم توفيرها من او الى شبكة طاقة كهربائية أو اي مصدر آخر لتوليد الطاقة الكهربائية لتحقيق استقرار الكهرباء وتلبية حاجاتها وأهداف استخدامه؛ البرمجيات الحاسوبية القابلة للتنزيل لمراقبة عملية تخزين وتفريغ الطاقة المخزنة من وإلى تلك الأجهزة المزودة ببطاريات كهربائية المتصلة سلكياً ولاسلكيًا وتحسينها وتنظيمها؛ البطاريات لتزويد محركات المركبات الكهربائية بالطاقة الكهربائية؛ موصلات الطاقة الكهربائية المثبتة على الحائط لشحن المركبات الكهربائية؛ موصلات الطاقة الكهربائية المحمولة القابلة للتوصيل لشحن المركبات الكهربائية؛ البرمجيات القابلة للتنزيل بشكل تطبيق متنقل لمراقبة الشحنة الكهربائية وحالتها؛ شواحن بطاريات للاستخدام مع بطاريات المركبات؛ الموصلات الكهربائية من المركبات المزودة بمحرك إلى المقطورات؛ محطات الشحن لشحن المركبات الكهربائية؛ محولات التيار الكهربائي لاستخدامها مع المركبات؛ الوصلات الكهربائية لاستخدامها مع المركبات.

وصف العلامة : كلمة "WAYPOINTS"مكتوبة بأحرف لاتينية عادية.

الاشتراطات :

فعلى من لديه إعتراض علي ذلك أن يتقدم به مكتوبا لإدارة العلامات التجارية في وزارة الإقتصاد أو إرساله بالبريد المسجل ، وذلك خلال 30يوما من تاريخ إصدار هذا الإعلان

دولة الإمارات العربية المتحدة
وزارة الاقتصاد
إدارة العلامات التجارية

الثلاثاء ١٦ نوفمبر ٢٠٢١ العدد ١٣٣٩٣

نموذج إعلان النشر

تعلن إدارة العلامات التجارية عن تقدم وكيل التسجيل / المالك :
سيدر وايت برادلي أي بي ذ.م.م
طلب لتسجيل بيانات العلامة التجارية : WAYPOINTS صورة العلامة :

WAYPOINTS

المودعة بالرقم : 360345 بتاريخ : 2021/09/23
بيانات الأولوية :

باسم : ريفيان اي بي هولدينغز، ال ال سي
الموطن : 13250 ان. هاغرتي رود، بلايماوث، ميتشيغان 48170، الولايات المتحدة الأمريكية

وذلك لتمييز السلع أو الخدمات الواقعة بالفئة : 42
الخدمات العلمية والتقنية وخدمات البحث والتصميم المتعلقة بها، خدمات التحاليل والأبحاث والتصاميم الصناعية؛ خدمات مراقبة الجودة والمصادقة عليها؛ خدمات تصميم وتطوير عتاد وبرامج الكمبيوتر؛ توفير برمجيات غير قابلة للتنزيل تُستخدم في التحليل التوقعي لشحن المركبات الكهربائية وصيانتها والتحليل التوقعي لاحتياجات المستهلك؛ مراقبة أجهزة البطاريات الكهربائية المتصلة لاسلكيًا مع برمجيات وبرامج ثابتة مضمنة لتخزين وتوريد الكهرباء لضمان العمل والبرمجة المناسبين لتلبية متطلبات الكهرباء وأهداف الاستخدام؛ تصميم أنظمة البطاريات الكهربائية المكونة من أجهزة بطاريات كهربائية متصلة لاسلكيًا وبرمجيات داعمة وكلها لتخزين وتفريغ الكهرباء المخزنة من أجل تحسين كفاءة التصميم والبرمجة وتكوين الأنظمة المذكورة والخدمات الاستشارية المتعلقة بها؛ خدمات البرمجيات كخدمة التي تتميز ببرمجيات رصد وتحسين وتنظيم عملية تخزين وتفريغ الطاقة المخزنة من وإلى جهاز البطاريات الكهربائية المتصلة لاسلكيًا؛ توفير برمجيات مباشرة (ان-لاين) غير قابلة للتنزيل لرصد وتحسين وتنظيم عملية تخزين وتفريغ الطاقة المخزنة من وإلى جهاز البطارية الكهربائية المتصلة لاسلكيًا؛ إدارة البرمجيات والبرامج الثابتة المضمنة في جهاز البطاريات الكهربائية المتصلة لاسلكيًا لتخزين وتفريغ الكهرباء المخزنة عن طريق برمجة وتكوين برمجيات لأجهزة البطاريات الكهربائية؛ تركيب وصيانة وتصليح وترقية البرمجيات الحاسوبية القابلة للتحديث عن بعد والبرامج الثابتة المضمنة في أجهزة البطاريات الكهربائية المتصلة لاسلكيًا والاستشارات المتعلقة بها لتخزين وتفريغ الكهرباء المخزنة لتثبيت وتلبية متطلبات الكهرباء وأهداف الاستخدام؛ توفير برامج حاسوبية مباشرة (ان-لاين) غير قابلة للتنزيل لتصميم واجهة تفاعل المستخدم؛ توفير البرمجيات الحاسوبية المباشرة (ان-لاين) غير قابلة للتنزيل لمراقبة وتحسين وتنظيم تخزين وتفريغ الطاقة المخزنة من وإلى جهاز البطارية الكهربائية الموصل لاسلكيًا.

وصف العلامة : كلمة "WAYPOINTS"مكتوبة بأحرف لاتينية عادية.

الاشتراطات :

فعلى من لديه إعتراض علي ذلك أن يتقدم به مكتوبا لإدارة العلامات التجارية في وزارة الإقتصاد أو إرساله بالبريد المسجل ، وذلك خلال 30يوما من تاريخ إصدار هذا الإعلان

دولة الإمارات العربية المتحدة
وزارة الاقتصاد
إدارة العلامات التجارية

الثلاثاء ١٦ نوفمبر ٢٠٢١ العدد ١٣٣٩٣

نموذج إعلان النشر

تعلن إدارة العلامات التجارية عن تقدم وكيل التسجيل / المالك :
سيدر وايت برادلي أي بي ذ.م.م
طلب لتسجيل بيانات العلامة التجارية : THE ARMORED GROUP
صورة العلامة :

المودعة بالرقم : 358963 بتاريخ : 2021/09/07
بيانات الأولوية :

باسم : تاج ميدل ايست منطقة حرة - ذ.م.م
الموطن : المدينة العالمية للخدمات الانسانية، مبنى 1، الطابق 2، مكتب رقم 202/9، دبي، الامارات العربية المتحدة

وذلك لتمييز السلع أو الخدمات الواقعة بالفئة : 12
المركبات؛ جهاز للتنقل عن طريق البر؛ السيارات؛ شاحنات مغلقة [مركبات]؛ الشاحنات؛ سيارات ذاتية القيادة؛ سيارات مصفحة؛ عربات مصفحة؛ مركبات برية مصفحة؛ هياكل مصفحة للمركبات؛ مركبات مدنية مصفحة؛ مركبات عسكرية للنقل.

وصف العلامة : تصميم مميز لقلعة باللون الأبيض في وسط تصميم مميز لدرع باللون البرتقالي وعلى اليمين عبارة "THE ARMORED
GROUP" مكتوبة بأحرف لاتينية مميزة باللون البرتقالي.

الاشتراطات :

فعلى من لديه إعتراض علي ذلك أن يتقدم به مكتوبا لإدارة العلامات التجارية في وزارة الإقتصاد أو إرساله بالبريد المسجل ، وذلك خلال 30يوما من تاريخ إصدار هذا الإعلان

دولة الإمارات العربية المتحدة
وزارة الاقتصاد
إدارة العلامات التجارية

الثلاثاء ١٦ نوفمبر ٢٠٢١ العدد ١٣٣٩٣

نموذج إعلان النشر

تعلن إدارة العلامات التجارية عن تقدم وكيل التسجيل / المالك :
سيدر وايت برادلي أي بي ذ.م.م
طلب لتسجيل بيانات العلامة التجارية : MATRIX صورة العلامة :

Matrix

المودعة بالرقم : 359949 بتاريخ : 2021/09/20
بيانات الأولوية :

باسم : سيلفيري كابيتال هولدينج كومباني ليمتد
الموطن : مكتب 3522، الطابق 35، برج المقام، مربعة سوق أبو ظبي العالمي، جزيرة الماريا، أبو ظبي، الامارات العربية المتحدة

وذلك لتمييز السلع أو الخدمات الواقعة بالفئة : 35
الدعاية والإعلان؛ الاستشارات في إدارة وتنظيم الأعمال؛ توفير سوق مباشر (ان-لاين) لبائعي ومشتري السلع والخدمات؛ تقديم السلع على وسائط التواصل لغايات البيع بالتجزئة؛ استشارات الأعمال المهنية؛ التنبؤ الاقتصادي؛ توفير معلومات الأعمال؛ تحديث وصيانة البيانات في قواعد بيانات حاسوبية؛ تنظيم المعلومات في قواعد بيانات حاسوبية؛ خدمات مقارنة الأسعار.

وصف العلامة : كلمة MATRIX مكتوبة بأحرف لاتينية مميزة وعلى يمينها رسمين مميزين لمثلثين متداخلين.

الاشتراطات :

فعلى من لديه إعتراض علي ذلك أن يتقدم به مكتوبا لإدارة العلامات التجارية في وزارة الإقتصاد أو إرساله بالبريد المسجل ، وذلك خلال 30يوما من تاريخ إصدار هذا الإعلان

دولة الإمارات العربية المتحدة
وزارة الاقتصاد
إدارة العلامات التجارية

الثلاثاء ١٦ نوفمبر ٢٠٢١ العدد ١٣٣٩٣

نموذج إعلان النشر

تعلن إدارة العلامات التجارية عن تقدم وكيل التسجيل / المالك :
سيدر وايت برادلي أي بي ذ.م.م
طلب لتسجيل بيانات العلامة التجارية : رسمة صورة العلامة :

المودعة بالرقم : 359833 بتاريخ : 2021/09/19
بيانات الأولوية :

باسم : أبل انك.
الموطن : وان أبل بارك واي، كوبرتينو، كاليفورنيا 95014، الولايات المتحدة الأمريكية

وذلك لتمييز السلع أو الخدمات الواقعة بالفئة : 35
التخطيط الوظيفي وخدمات المعلومات للموسيقيين؛ خدمات الدعاية والتسويق والترويج في مجال الموسيقى؛ أبحاث السوق وتحديدًا تحليل الاستجابة الدعائية وأبحاث السوق في مجال الموسيقى؛ خدمات التخطيط الإعلامي في مجال الموسيقى وتحديدًا تحديد الجمهور وأهداف الاتصال والجغرافيا والأسواق والتوقيت والمنصات الإعلامية المناسبة لتعزيز ونشر رسالة الفنان؛ خدمات معالجة البيانات في مجال الموسيقى؛ خدمات مراقبة الأعمال والاستشارات وتحديدًا تتبع مواقع الويب وسلوك المستهلك لتوفير الاستشارات الخاصة بالاستراتيجية والمعطيات والتسويق والمبيعات والعمليات في مجال الموسيقى؛ الترويج للحفلات الموسيقية وغيرها من الفعاليات الترفيهية للآخرين.

وصف العلامة : تصميم مميز لوجهين من الحمار الوحشي على خلفية دائرية مخططة.

الاشتراطات :

فعلى من لديه إعتراض علي ذلك أن يتقدم به مكتوبا لإدارة العلامات التجارية في وزارة الإقتصاد أو إرساله بالبريد المسجل ، وذلك خلال 30يوما من تاريخ إصدار هذا الإعلان

دولة الإمارات العربية المتحدة
وزارة الاقتصاد
إدارة العلامات التجارية

الثلاثاء ١٦ نوفمبر ٢٠٢١ العدد ١٣٣٩٣

نموذج إعلان النشر

تعلن إدارة العلامات التجارية عن تقدم وكيل التسجيل / المالك :
سيدر وايت برادلي أي بي ذ.م.م
طلب لتسجيل بيانات العلامة التجارية : رسمة صورة العلامة :

المودعة بالرقم : 359832 بتاريخ : 2021/09/19
بيانات الأولوية :

باسم : أبل انك.
الموطن : وان أبل بارك واي، كوبرتينو، كاليفورنيا 95014، الولايات المتحدة الأمريكية

وذلك لتمييز السلع أو الخدمات الواقعة بالفئة : 41
ترتيب وتنظيم وإقامة وتقديم الحفلات الموسيقية والعروض الحية والفعاليات الترفيهية الخاصة والمهرجانات؛ توفير مواقع إلكترونية تعرض برامج ترفيهية إذاعية وتلفزيونية مستمرة وبرامج موسيقية وتحديدًا برامج تقدم فنانين موسيقيين وعروض موسيقية ومقابلات وآراء وتعليقات وتوصيات؛ خدمات نشر الموسيقى؛ خدمات إنتاج الموسيقى والفيديو.

وصف العلامة : تصميم مميز لوجهين من الحمار الوحشي على خلفية دائرية مخططة.

الاشتراطات :

فعلى من لديه إعتراض علي ذلك أن يتقدم به مكتوبا لإدارة العلامات التجارية في وزارة الإقتصاد أو إرساله بالبريد المسجل ، وذلك خلال 30يوما من تاريخ إصدار هذا الإعلان

دولة الإمارات العربية المتحدة
وزارة الاقتصاد
إدارة العلامات التجارية

الثلاثاء ١٦ نوفمبر ٢٠٢١ العدد ١٣٣٩٣

نموذج إعلان النشر

تعلن إدارة العلامات التجارية عن تقدم وكيل التسجيل / المالك :
سيدر وايت برادلي أي بي ذ.م.م
طلب لتسجيل بيانات العلامة التجارية : A SIGN OF LOVE

المودعة بالرقم : 359303 بتاريخ : 2021/09/12 صورة العلامة :

A SIGN OF LOVE

بيانات الأولوية :

باسم : باريلا ج. إي ار. فراتيلي – شركة مساهمة
الموطن : فيا مانتوفا 166، بارما 43122، ايطاليا

وذلك لتمييز السلع أو الخدمات الواقعة بالفئة : 29
اللحوم؛ الأسماك؛ لحوم الدواجن والصيد؛ خلاصات اللحم؛ فواكه وخضروات محفوظة ومجمدة ومجففة ومطهوة؛ هلام (جيلي)؛ مربيات وفواكه مطبوخة بالسكر، البيض؛ الحليب ومنتجات الحليب؛ الزيوت والدهون الصالحة للأكل؛ الأنشوجة، ليست حية؛ مواشي؛ الحساء؛ كافيار؛ فواكه معلبة؛ خضروات معلبة؛ جبنة؛ مخفوق الحليب؛ رقائق الفاكهة؛ فواكه مجمدة؛ فواكه محفوظة؛ الفاكهة المحفوظة في الكحول؛ فواكه مطبوخة؛ فواكه مغطاة بالسكر؛ فطر محفوظ؛ جيلاتين (هلام) للطعام؛ هلام (جلي) الفواكه؛ مستحضرات شوربة الخضروات؛ الحليب؛ حافظات الخضروات؛ الخضروات المطبوخة؛ البقول المجففة؛ العدس المحفوظ؛ سلطات الفاكهة؛ سلطات الخضار؛ سمن؛ كريمة مخفوقة؛ كريم (منتجات الألبان)؛ رقائق البطاطس؛ رقائق البطاطس قليلة الدسم؛ أسماك محفوظة دواجن (غير حية)؛ حساء (مستحضرات لصنع -)؛ الأطعمة الخفيفة القائمة على الفاكهة؛ عصائر الخضار للطبخ؛ عصير طماطم للطبخ؛ الزبادي.

وصف العلامة : العبارة "A SIGN OF LOVE" مكتوبة بأحرف لاتينية عادية.

الاشتراطات :

فعلى من لديه إعتراض على ذلك أن يتقدم به مكتوبا لإدارة العلامات التجارية في وزارة الإقتصاد أو إرساله بالبريد المسجل ، وذلك خلال

سهيل المزروعي لـ «وام» :

نعمل حاليا على تحديث الاستراتيجية الوطنية للطاقة لمواءمة تطورات القطاع عالميا

- 1.2 مليون برميل الطاقة الإنتاجية للمصافي في الإمارات يوميا
- 4.2 مليون برميل الطاقة الإنتاجية من النفط الخام في الإمارات يوميا
- الإمارات عززت مكانتها ضمن أكبر 6 دول على صعيد احتياطيات النفط والغاز

•• أبوظبي-وام:

أكد معالي سهيل بن محمد فرج فارس المزروعي وزير الطاقة والبنية التحتية أن الإمارات من الدول السباقة عالميا في التحول نحو الطاقة النظيفة وقال إن الدولة حددت مبكرا أهدافها طويلة المدى في مجال الطاقة وفي سبيل ذلك أطلقت الاستراتيجية الوطنية للطاقة 2050 والتي تسعى من خلالها إلى خفض الطلب على الطاقة بنسبة 40% ورفع مساهمة الطاقة النظيفة في إجمالي مزيج الطاقة المنتجة في الدولة إلى 50%.

و قال معاليه في تصريحات خاصة لوكالة أنباء الإمارات "وام" على هامش فعاليات معرض ومؤتمر أبوظبي الدولي للبترول "أديبك 2021" إنه يجري العمل حاليا على تحديث الاستراتيجية الوطنية للطاقة لمواءمة التطورات الحاصلة في قطاع الطاقة على المستويين المحلي والعالمي وأكد أن الدولة التي انتهجت استراتيجية مبنية على تنويع مصادر الطاقة كجزء مهم لهدفنا الأكبر وهو خلق اقتصاد متنوع ومزدهر ومستدام، كانت ولا تزال سباقة في اعتماد أفضل الممارسات العالمية في قطاع الطاقة جنبا الى جنب مع آخر التطورات التكنولوجية العالمية.

و ذكر معاليه أن الطاقة الإنتاجية للمصافي في الإمارات تبلغ 1.2 مليون برميل يوميا فيما تصل الطاقة الإنتاجية من النفط الخام في الإمارات إلى 4.2 مليون برميل يوميا لتعزز الإمارات مكانتها ضمن أكبر 6 دول من حيث احتياطيات النفط والغاز على مستوى العالم.

و أضاف معاليه إن الإمارات تمكنت خلال فترة قياسية من التوسع في مجال الطاقة النظيفة بفضل التشريعات والقوانين التي واكبت التطورات الحالية والتحديات المستقبلية ووضع أهداف طموحة للمستقبل والتي بدورها عززت من منظومة الاستثمارات في هذا القطاع الحيوي الذي يمثل محور الاقتصادات الوطنية .

و أشار معاليه إلى أن إطلاق الاستراتيجية الوطنية للطاقة 2050 يعكس جهود الدولة لتحقيق استدامة موارد الطاقة وضمان التنمية المستدامة في الدولة التي حققت إنجازا نوعيا بصياغة أول استراتيجية موحدة للطاقة بها تتضمن الإنتاج والاستهلاك و تعد مؤشرا على قوة ونضوج قطاع الطاقة بالإمارات.

و أضاف : " الإمارات كانت من أوائل الدول التي اعتمدت الطاقة المتجددة كجزء مهم في منظومة مزيج الطاقة .. وقمنا على أرض الواقع بتنفيذ العديد من المشاريع العالمية كمجمع الشيخ محمد بن راشد للطاقة الشمسية الذي يعد الأكبر من نوعه في العالم والعديد من المشاريع الاخرى في إمارة أبوظبي، بالإضافة إلى ذلك، تعمل الجهات المعنية في الدولة على دراسة الفرص المتاحة لمصادر الطاقة الجديدة».

وقال معاليه إن النفط والغاز سيظل جزءا أصيلا لا يتجزأ من خليط الطاقة المستقبلي للدولة إلى جانب الطاقة النظيفة، ونحن نستهدف من خلال الاستراتيجية الوطنية للطاقة رفع حصة مساهمة الطاقة النظيفة الى نسبة 50% من خليط الطاقة وذلك بحلول عام 2050.

وذكر معالي سهيل بن محمد فرج فارس المزروعي وزير الطاقة والبنية التحتية أن اسهامات دولة الامارات في مجال الطاقة البديلة تتجاوز النطاق الجغرافي للدولة بعدما استثمرت من خلال شركة مصدر في بناء طاقة إنتاجية خضراء في دول مختلفة مثل الولايات المتحدة الأمريكية، والمملكة المتحدة، ودول أوروبا الشرقية، وأستراليا، ومناطق أخرى في العالم.. في حين تستثمر الدولة في التكنولوجيا والتقنيات الحديثة لضمان الإنتاج النظيف للطاقة، وجميع توقعات الطاقة العالمية المستقبلية تستشرف نموا في الطلب على النفط والغاز لذلك الهدف الأساسي يتمثل بزيادة خفض انبعاثات غازات الاحتباس الحراري خلال الفترة الانتقالية وأضاف : " نتطلع إلى تنفيذ حلول مستدامة ومستقبل منخفض الكربون لقطاع الطاقة».

وأشار معاليه إلى أنه في عام 2017 تم إطلاق استراتيجية الإمارات للطاقة 2050 ومن خلالها تم تحديد هدف الطاقة النظيفة بنسبة 50% من مزيج الطاقة لعام 2050، وذلك تأكيدا على أن هذا التنوع في مصادر الطاقة سيساهم في التنوع الاقتصادي و أكد أن الدولة سعت ضمن خطة التنوع هذه إلى تحقيق الاستدامة في مصادر الطاقة التقليدية من خلال تقنيات متطورة مثل تقنية التقاط الكربون وحجزه واستخدامه في عمليات الاستخلاص المعزز للنفط.

وأضاف إن الدولة بدأت في البحث عن مصادر جديدة للطاقة متمثلة بالبحث عن إمكانية الاستخدام المستقبلي للهيدروجين كأحد مصادر الطاقة، وتقوم الإمارات بإنتاج واستهلاك الهيدروجين كجزء من عمليات تكرير النفط، ويعتبر إنتاج الهيدروجين من مصادر الوقود الأحفوري في منطقتنا و هو الأكثر تنافسية حاليا حيث يبلغ 1.5 دولار للكيلوغرام، لذلك يمثل انتاج الهيدروجين من الهيدروكربونات نقطة انطلاق مهمة في توظيف الهيدروجين كمصدر للطاقة، بدءا من الهيدروجين الرمادي والانتقال إلى الهيدروجين الأزرق ومن ثم الأخضر.

و قال معاليه : " إننا في الإمارات منفتحون على جميع أنواع الطاقة التي تتوافق مع مواردنا الطبيعية، وحريصون على تنويع مصادر الطاقة والحفاظ على التوازن بين مختلف مصادر الطاقة، بما يدعم التنمية المستدامة والاقتصاد الأخضر ونحن في وزارة الطاقة والبنية التحتية نركز حاليا على التعاون المحلي والدولي للقطاع الخاص لدراسة تقنيات المستقبل في الطاقة النظيفة مثل الطاقة الشمسية والحرارية والهيدروجين».

و أكد أن الإمارات دولة رائدة في استخدام مصادر الطاقة الخالية من الكربون في المنطقة بما في ذلك الطاقة النووية السلمية إذ أصبحت أول دولة في الشرق الأوسط تضيف الطاقة النووية إلى شبكتها الكهربائية عندما تم التشغيل التجاري للمحطتين الأولى والثانية في "براكة" خلال العام 2020 - 2021.. فيما تعمل دولة الامارات على تطوير عدة مشروعات ضخمة في مجال النفط حيث تقوم أدنوك حاليا بإطلاق العنان لمصادر الغاز غير التقليدية كجزء من استراتيجيتها المتكاملة للغاز بحيث تصبح الإمارات مكتفية ذاتيا من الغاز بحلول عام 2030.

سعياً نحو زيادة حجم التبادل التجاري بين الجانبين

غرفة عجمان تستقبل وفداً من «الغرفة التجارية العربية البرازيلية»

•• عجمان -الفجر:

استقبل سعادة المهندس عبدالله بن محمد المويجعي، رئيس مجلس إدارة غرفة تجارة وصناعة عجمان، سعادة أوزمار شحفه رئيس الغرفة التجارية العربية البرازيلية، في مقر غرفة عجمان بهدف تعزيز التعاون الاقتصادي وبحث فرص وآفاق الشراكات الفعالة بين الجانبين.

وحضر اللقاء من جانب غرفة عجمان محمد علي الجناحي، المدير التنفيذي لقطاع تنمية التجارة والعلاقات الدولية، ومروان حارب العرياني، مدير إدارة الترويج والعلاقات الدولية، ومن جانب الغرفة التجارية العربية البرازيلية شاهين علي شاهين، المستشار الإقليمي للغرفة التجارية العربية البرازيلية، وتامر منصور، الأمين العام للغرفة التجارية العربية البرازيلية.

وتسعى الغرفة من خلال اللقاء إلى زيادة التعاون الاقتصادي مع البرازيل، والتعرف على الفرص الاستثمارية المتاحة، وخاصة في مجالات الأغذية وصناعة القوارب واليخوت. كما ناقش الاجتماع آليات مشاركة الطرفين في المعارض والفعاليات التي ينظمها كل منهما، وإمكانية تبادل الزيارات والوفود وعقد اللقاءات المشتركة لزيادة حجم التبادل التجاري.

وأكد سعادة عبد الله المويجعي، حرص غرفة عجمان على توسيع شبكة علاقاتها بما يدعم عملية فتح أسواق جديدة والترويج لمنتجات شركات ومصانع إمارة عجمان، ويسهم في زيادة حجم التبادل التجاري بينها وبين مختلف دول العالم.

وأوضح سعادته: " من خلال لقاء وفد الغرفة التجارية العربية البرازيلية نسعى لدفع عجلة النمو التجاري بين إمارة عجمان والبرازيل، كما يشكل اللقاء فرصة لنا لتعريف الجانب البرازيلي على منظومة الفرص والمقومات الاقتصادية التي تمتلكها إمارة عجمان، والحزم التحفيزية التي تقدمها للشركات والمؤسسات التجارية العاملة في الإمارة، وبما يخدم مصلحة الطرفين».

واستعرض مروان حارب خلال اللقاء مقومات الاستثمار في عجمان واهم الفرص التجارية، وجهود وتوجيهات القيادة الرشيدة لضمان تنويع المقومات الموجهة لنمو واستدامة كافة القطاعات. كما استعرض أبرز القطاعات في الإمارة وعلى رأسها: الصناعة والعقارات والبناء والتشييد والتجارة العامة. كذلك اطلع الحضور على آخر تطورات القطاع السياحي وقطاعي الصحة والتعليم في الإمارة. فضلاً عن شرح لجهود منطقة عجمان الحرة ومدينة عجمان الإعلامية الحرة وكافة الجهات المعنية بالشأن الاقتصادي في تسهيل الاجراءات وتعزيز تنافسية الامارة محلياً واقليمياً ودولياً.

وفي ختام اللقاء وجهت الغرفة التجارية العربية البرازيلية الدعوة، لغرفة عجمان للحضور والمشاركة في المنتدى العربي البرازيلي الذي سينظم في البرازيل خلال عام 2022.

معرض ومنتدى «إيكوويست 2022» يركز على إدارة النفايات المستدامة والاقتصاد الدائري

•• أبوظبي-الفجر:

يعود معرض ومنتدى "إيكوويست" إلى أبوظبي في نسخته الثامنة، وذلك في الفترة من 17 إلى 19 يناير 2022، ويقام الحدث الذي يساعد على التواصل بين رواد الأعمال في مجال إدارة النفايات بالشرق الأوسط بالاشتراك مع القمة العالمية لطاقة المستقبل.

يعقد هذا الحدث العالمي مع مركز أبوظبي لإدارة النفايات (تدوير)، كجزء من أسبوع أبوظبي للاستدامة 2022، وسيكون هذا الحدث العالمي حاسماً لاستئناف التركيز على نموذج الاقتصاد الدائري والوسائل اللازمة لتحقيق ذلك، حيث أصبح هذا الأمر من الأولويات العالمية الأكثر إلحاحاً في أعقاب التطورات الأخيرة فضلاً عن الجهود الهادفة ضمن الإطار الأكبر للعمل البيئي.

سوف يجمع "إيكوويست" بين أبرز المختصين في مجال إدارة النفايات بمناطق الشرق الأوسط وشمال أفريقيا حيث المستثمرين ورجال الأعمال والمبتكرين وموفري التكنولوجيا الذين يمكنهم تحقيق أكبر قدر من المكاسب من الأعمال والرعاية وفرص الشراكة التي من المتوقع أن يقدمها المعرض.

سوف يبحث المنتدى الأفكار الجديدة لإدارة النفايات بناء على ما آلت إليه الأحداث العالمية الأخيرة، كذلك سيبحث فوائد تقليل وإعادة استخدام وتدوير النفايات إضافة إلى تطوير مناهج التعامل معها، كما سيتم التركيز بشكل خاص على الطرق الواقعية التي يمكن من خلالها تقليل البلاستيك الذي يستخدم لمرة واحدة وكيف ستؤثر التكنولوجيا والابتكار بشكل متزايد على القرارات المتخذة ضمن الصناعة.

يقول سعادة الدكتور سالم خلفان الكعبي، المدير العام لمركز أبوظبي لإدارة النفايات (تدوير) حول معرض ومنتدى "إيكوويست": " يلعب "إيكوويست" دوراً حيوياً في صناعة إدارة النفايات من خلال منصة سرعان ما أصبحت ضرورية للمؤسسات العامة والخاصة على حد سواء. هذا هو المكان المناسب لاستكشاف الحلول الجديدة في الإدارة المستدامة للنفايات وعقد الشراكات والاستفادة من التجارب الناجحة وتبادل أحدث المعارف والتقنيات في هذا المجال».

وأضاف: " لقد أصبح هذا الحدث بمثابة أساس صلب للمبادرات الاستباقية في مجال إدارة النفايات، إضافة إلى جوانب أخرى للتنمية المستدامة في أبوظبي، كما يواصل المنتدى الاضطلاع بدوره كحاضنة للعمل والشراكات والمشاريع بهدف تعزيز اقتصاد أبوظبي والتواصل مع المبادرات الناجحة الأخرى في العالم»

يقول غرانت توكتن، مدير الفعاليات بالقمة العالمية لطاقة المستقبل: "تعد إيكو ويست منصة مركزية لصناعة إدارة النفايات، حيث يجتمع كل المهتمين والمستفيدين من هذا المجال لشحذ الجهود الخاصة بإدارة النفايات العالمية من خلال التكنولوجيا المبتكرة والتقدم في مجال الهندسة والأفكار الملهمة، حيث من المعروف أن الشراكات التجارية والتطورات المستقبلية تُولد داخل إيكوويست». إن الفوائد التي سيتم جنيها من الاقتصاد الدائري للمحفظة العامة والمجتمع والبيئة في جميع أنحاء العالم هائلة، حيث تم نشر دراسة في مجلة "إنتربرينير" قدرت فرص الإيرادات الجديدة من إعادة التدوير للمدن والقائمين بعملية التدوير بما يصل إلى 7 مليار دولار، إضافة إلى خفض انبعاثات غاز ثاني أكسيد الكربون بنسبة تتراوح بين 250 و350 مليون طن متري، واسترداد 80 مليون طن من المواد المعاد تدويرها، كما ستستفيد 30 مليون أسرة من خيارات سهلة ومتاحة لإعادة تدوير النفايات المنزلية.

تشمل الأهداف التي حددتها دولة الإمارات العربية المتحدة على الصعيد المحلي معالجة 75% من النفايات الصلبة وذلك بحلول 2025، و85% بحلول 2035، فضلاً عن الحد من إنتاج النفايات الصلبة المحلية إلى 1.4 كجم لكل شخص يومياً بحلول عام 2025، وتتصدر تحركات الإمارات العربية المتحدة في هذا الاتجاه واجهة التحركات العالمية والتي تشهد تحول العديد من البلدان إلى إدارة النفايات لإنشاء سلاسل قيمة جديدة كخطوة انطلاق نحو اقتصاد المعرفة.

يستضيف معرض "إيكوويست" مجموعة من مبتكري التكنولوجيا العالميين مثل "يوليفو" و"غرين مارتن" و"ثورمي" ومجموعة الشيراوي، و"تيربيرغ روزروكا" و"التوزيع الألماني" و"مجموعة غورسيا" و"إم جي لإعادة التدوير" كما يستضيف إيكوويست أيضاً خبراء الصناعة مثل رونالد ريتشا و"جي إم لإعادة تدوير البلاستيك" و"فيوليا" للتحدث عن التغليف والتصنيع ضمن الاقتصاد الدائري، إلى جانب بابلو أريبير جيمينيز مدير أول التميز التشغيلي والابتكار "بيئة"، والذي سيقدم خدماته في رسم خرائط خدمات إدارة النفايات باستخدام التكنولوجيا، ويوسف شحادة الشريك الإداري "إيكيكليكس" الذي سيتحدث عن إعادة تدوير النفايات الإلكترونية.

الجهات التنظيمية في الدولة تصدر «القواعد الإرشادية للمؤسسات المالية التي تتبنى التقنيات التمكينية»

•• أبوظبي - وام:

أعلن كلٌ من مصرف الإمارات العربية المتحدة المركزي، وهيئة الأوراق المالية والسلع، وسلطة دبي للخدمات المالية التابعة لمركز دبي المالي العالمي، وسلطة تنظيم الخدمات المالية لسوق أبوظبي العالمي، "الجهات التنظيمية" عن إصدار "القواعد الإرشادية للمؤسسات المالية التي تتبنى التقنيات التمكينية».

وتحدّد القواعد الإرشادية التي تم إصدارها امس، المبادئ المشتركة بين القطاعات، بالإضافة إلى أفضل الممارسات للمؤسسات المالية عند اعتمادها التقنيات التمكينية لتطوير أو تقديم منتجات وخدمات مبتكرة. وتشمل التقنيات التمكينية: واجهات برمجة التطبيقات، وتحليلات البيانات الضخمة والذكاء الاصطناعي، والقياسات الحيوية، والحوسبة السحابية، وتقنية السجلات الموزعة.

وتهدف هذه القواعد الإرشادية إلى تعزيز التبني الآمن والسليم لهذه التقنيات من قبل المؤسسات المالية في جميع أنحاء دولة الإمارات، بحيث تتم إدارة المخاطر الناشئة عن تبني الأنشطة المبتكرة بشكل استباقي ومناسب.

ويأتي إصدار القواعد الإرشادية النهائية عقب استشارة عامة تم إطلاقها في شهر يونيو 2021. وحرصت الجهات التنظيمية على اتباع أفضل الممارسات والمعايير الدولية في القطاع عند وضعها للقواعد الإرشادية، فضلاً عن الاعتماد على الملاحظات القّيمة التي وردت من المشاركين في السوق خلال مرحلة الاستشارة العامة.

وستُطبّق القواعد الارشادية على جميع المؤسسات المالية المرخصة والخاضعة للإشراف من قبل أي من الجهات المذكورة، والتي تستخدم التقنيات التمكينية، بغض النظر عن الأنشطة المالية التي تقوم بها.

وقال سيف الظاهري، مساعد محافظ المصرف المركزي - الاستراتيجية والبنية التحتية المالية والتحول: " نسعى من خلال هذه الإرشادات إلى توجيه المؤسسات المالية المرخصة لتبني التقنيات المُمكنة للخدمات المالية الحديثة وتعزيز الابتكار. وتعكس هذه الإرشادات حرص المصرف المركزي على التعاون مع الجهات التنظيمية في شتى المجالات من ضمنها إصدار قواعد ارشادية موحدة ومشتركة في سبيل تحقيق النمو بالقطاعات الاقتصادية لدولة الإمارات." بدورها قالت الدكتور مريم بطي السويدي، الرئيس التنفيذي لهيئة الأوراق المالية والسلع: "لاشك أن إطلاق "القواعد الإرشادية للمؤسسات المالية التي تتبنى التقنيات التمكينية" اليوم يعد أمراً على درجة عالية من الأهمية بالنظر إلى أنه يتيح تعزيز الفرصة للمؤسسات المالية التي يضمها القطاع المالي بالدولة للتبني الآمن والسليم لهذه التقنيات، خاصة وأن هذه القواعد الارشادية جاءت متوافقة مع أفضل الممارسات والمعايير العالمية، كما أن مراعاة جميع المؤسسات المالية الخاضعة لإشراف هيئة الأوراق المالية والسلع- وكذلك الجهات التنظيمية الأخرى المشاركة في هذه المبادرة- سوف يتيح مجالاً أفضل لإدارة المخاطر الناشئة عن تبني الأنشطة الابتكارية ومعالجتها بشكل استباقي».

انطلاق الدورة الخامسة من المعرض والملتقى العالمي لحقوق الامتياز في دبي

•• دبي-الفجر:

افتتح أمس سعادة بطي سعيد الكندي، نائب رئيس مجلس إدارة مركز دبي التجاري العالمي فعاليات الدورة الخامسة من المعرض والملتقى العالمي لحقوق الامتياز والذي يعود بحلته الجديدة بعد انقطاع عامين. ويشارك في المعرض أكثر من 50 علامة تجارية تروي قصص نجاحها وسط الظروف الاستثنائية التي فرضتها جائحة كورونا.

وقام سعادة بطي الكندي ويرافقه عدد من كبار الشخصيات بالتعرف على أبرز العلامات التجارية المعروضة من قبل كبرى الشركات وأصحاب الأعمال المتخصصين في مجال حقوق الإمتياز والذين يطمحون إلى توسيع حضورهم في الإمارات والشرق الأوسط.

ويطمح الملتقى والذي حاز على لقب "الحدث الأبرز لحقوق الإمتياز في الشرق الأوسط لعام 2020" إلى توفير منصة مثالية للتواصل والإبتكار لأصحاب العلامات التجارية والراغبين في دخول هذا القطاع، حيث يعتبر الملتقى بؤرة مميزة للمستثمرين الراغبين بتوسيع انتشار علاماتهم التجارية من خلال عقد صفقات البيع والشراء. كما تتاح الفرصة للشركات المشاركة لتعلم أساسيات حقوق الإمتياز وطرق إدارتها من خلال حضور الجلسات التعليمية المتنوعة التي ينظمها الملتقى بالإضافة إلى غيرها من الجلسات التي تناسب جميع أنواع المستثمرين واحتياجاتهم.

ومع التطور المطرد الذي يشهده هذا القطاع الذي لا يعرف للسكون سبيلاً ، أكدت اللجنة المنظمة للمنتدى بأنه سيكون مرجعاً شاملاً لمجتمع حقوق الإمتياز الإقليمي من خلال جمع كبار المستثمرين وأصحاب الإمتياز ورجال الأعمال البارزين وأفضل العلامات التجارية في العالم للعمل سوياً ومناقشة فرص التعاون والإستثمار في هذا القطاع في منطقة الشرق الأوسط وشمال افريقيا. وصرح المهندس أنس المدني، نائب الرئيس والرئيس التنفيذي لمجموعة اندكس القابضة: "بالرغم من الظروف الصعبة التي كانت حملاً على عاتق كافة الصناعات في العامين الماضيين، ألا أن تطلعات نهاية عام 2021 لهذا القطاع تبدو واعدة جداً حيث أننا متفائلون بأن يكون هناك زيادة على الطلب خاصة مع توافد الزوار للمشاركة في معرض اكسبو دبي 2020.»

الفجر
30

انطلاق فعاليات «أديبك 2021» بمشاركة قادة قطاع الطاقة حول العالم

•• أبوظبي-وام:

انطلقت أمس فعاليات معرض ومؤتمر أديبك 2021 أكبر وأهم حدث مؤثر في صناعة الطاقة العالمية والذي يعقد تحت رعاية صاحب السمو الشيخ خليفة بن زايد آل نهيان رئيس الدولة "حفظه الله" ويستمر حتى 18 نوفمبر الجاري بمركز أبوظبي الوطني للمعارض بمشاركة وزراء وقادة وخبراء قطاع الطاقة حول العالم.

ويعقد أديبك 2021 حضوريا في أبوظبي بعد مؤتمر المناخ "كوب 26" وسيكون أديبك أول منتدى عالمي للطاقة يناقش القرارات والمخرجات والنتائج الحاسمة لمؤتمر الأمم المتحدة للتغير المناخي وكيف سيتم تشكيل السياسات المستقبلية وبيئات الأعمال في صناعة الطاقة.

ويستضيف أديبك 2021 سلسلة من المؤتمرات التي تقدم رؤى استراتيجية وتقنية، بما في ذلك المؤتمر الاستراتيجي لأديبك 2021 الذي يضم أكثر من 1000 متحدث وخبير، بما فيهم 160 وزيرا ومديرا تنفيذيا وصانع قرار، والذين سيشاركون في أكثر من 160 جلسة مؤتمر، حيث سيقوم قادة الصناعة العالمية من خلال سلسلة من اللجان الإستراتيجية ومقابلات القادة والعناوين الرئيسية بتقييم مشهد الطاقة المتطور وتسليط الضوء على اتجاهات قطاع الطاقة الناشئة واستكشاف أبرز موضوعات الصناعة وأهمها.

الإمارات تستضيف مؤتمر الازدهار العالمي 24 نوفمبر

•• دبي -وام:

أعلنت مبادرة محمد بن راشد للازدهار العالمي أمس تنظيمها "مؤتمر الازدهار العالمي" في 24 نوفمبر الجاري بهدف تسليط الضوء على دور الشركات الناشئة، ونماذج الأعمال الجديدة، والابتكارات التكنولوجية في تعزيز أهداف الأمم المتحدة للتنمية المستدامة وتحقيق الازدهار العالمي.

يجمع المؤتمر الذي يُقام على هامش فعاليات أسبوع القمة العالمية للصناعة والتصنيع نخبة من صناع القرار، والمستثمرين، ورواد الأعمال، والأكاديميين، وممثلين عن الوكالات التابعة للأمم المتحدة بهدف تطوير نظام بيئي عالمي للابتكار يعزز قدرة الشركات على تقديم ابتكارات ذات تأثير إيجابي على المجتمعات، وعقد شراكات دائمة وتقديم حلول فاعلة لمعالجة التحديات الاجتماعية والاقتصادية والبيئية التي يواجهها عالمنا اليوم. و يسلط المؤتمر الضوء على الدور الذي تلعبه مبادرة محمد بن راشد للازدهار العالمي في دعم الشركات الناشئة والمبتكرين من مختلف أنحاء العالم وتشجيعهم على توظيف التقنيات الحديثة لتطوير حلول مبتكرة تساهم في الارتقاء بالمجتمعات الإنسانية حول العالم.

و قال فيلاس دار، رئيس جمعية باتريك جيه ماكغفرن: "يمكن للتكنولوجيا أن تلعب دورًا كبيرًا في تعزيز التنمية المجتمعية وبناء مستقبل أفضل وأكثر استدامة.. ولتحقيق ذلك لابد من تعزيز التعاون المشترك بين شركات القطاع الخاص والهيئات الحكومية وصناع القرار والمبتكرين. وأضاف : " يوفر مؤتمر الازدهار العالمي فرصة مثالية لاستعراض الابتكارات الجديدة والمساهمة في تعزيز قدرتنا على التصدي للتحديات المختلفة التي نواجهها.. و علينا توحيد جهودنا والاستفادة من خبراتنا ومعارفنا لإحداث تغييرات إيجابية تخدم البشرية وتساهم في الحفاظ على البيئة، حتى نتمكن من استئناف نشاطاتنا بشكل طبيعي والاستعداد لمرحلة ما بعد وباء كورونا». وتتناول جلسات النقاش التي يستضيفها المؤتمر ضرورة دعم وتوجيه الشركات الناشئة لتطوير استراتيجيات عمل جديدة ومبتكرة، واستعراض أحدث التوجهات المتبعة لاستقطاب ودعم المبتكرين وتمكينهم من تطوير حلول فعالة قادرة على إحداث تغير إيجابي في حياة المجتمعات الإنسانية العالمية.

منصور بن زايد يشهد افتتاح النسخة الـ 37 من مؤتمر ومعرض أبوظبي الدولي للبترول أديبك

•• أبوظبي- وام:

شهد سمو الشيخ منصور بن زايد آل نهيان نائب رئيس مجلس الوزراء وزير شؤون الرئاسة حفل افتتاح النسخة السابعة والثلاثين من مؤتمر ومعرض أبوظبي الدولي للبترول أديبك الذي انطلق أمس تحت رعاية صاحب السمو الشيخ خليفة بن زايد آل نهيان رئيس الدولة "حفظه الله" بحضور سمو الشيخ الدكتور سلطان بن خليفة آل نهيان مستشار صاحب السمو رئيس الدولة و سمو الشيخ خالد بن محمد بن زايد آل نهيان، عضو المجلس التنفيذي لإمارة أبوظبي رئيس مكتب أبوظبي التنفيذي رئيس اللجنة التنفيذية لمجلس إدارة أدنوك ومعالي الشيخ نهيان بن مبارك آل نهيان وزير التسامح والتعايش وسمو الشيخ ناصر بن حمد آل خليفة ممثل جلالة ملك البحرين للأعمال الإنسانية وشئون الشباب.

كما حضر الحفل معالي سهيل بن محمد فرج فارس المزروعي وزير الطاقة والبنية التحتية و معالي الدكتور سلطان بن أحمد الجابر وزير الصناعة والتكنولوجيا المتقدمة "الرئيس التنفيذي لشركة بترول أبوظبي الوطنية " أدنوك" ومجموعة شركاتها" العضو المنتدب وعدد من كبار المسؤولين بقطاع الطاقة وصناعة النفط.

و قال سمو الشيخ منصور بن زايد آل نهيان بهذه المناسبة إن مؤتمر ومعرض أبوظبي الدولي للبترول /أديبك/ تمكن بفضل قدراته وسمعته الدولية من تصدر قائمة الفعاليات الرائدة في عالم الطاقة مرسخا بذلك مكانة دولة الإمارات العربية المتحدة وموقعها القيادي في صناعة مستقبل الاقتصاد العالمي.

و أضاف سموه إن دولة الإمارات وبفضل رؤية القيادة الرشيدة، خلقت نموذجا فريدا في مجال إدارة موارد الطاقة و الاستثمار في مسار التحول نحو طاقة المستقبل و رسخت نهجا قويما ومستداما لمواجهة مختلف التحديات المتعلقة بالاستثمار في مشاريع النفط والغاز وموارد الطاقة النظيفة والمتجددة. و حضر سموه جانبا من الجلسة الحوارية ضمن فعاليات افتتاح النسخة السابعة والثلاثين من /أديبك/ و التي شارك فيها كل من معالي الدكتور سلطان بن أحمد الجابر و معالي سهيل بن محمد المزروعي و صاحب السمو الملكي الأمير عبد العزيز بن سلمان بن عبدالعزيز وزير الطاقة في المملكة العربية السعودية ومعالي المهندس طارق الملا وزير البترول والثروة المعدنية بجمهورية مصر العربية و معالي بافيل يوريفيتش سوروكين، نائب وزير الطاقة في الاتحاد الروسي ومعالي شري هارديب إس بوري، وزير البترول والغاز الطبيعي، وزير الإسكان والشؤون الحضرية، في جمهورية الهند.

كما قام سمو الشيخ منصور بن زايد آل نهيان عقب حفل الافتتاح بجولة في أجنحة المعرض تعرف خلالها على أحدث الابتكارات في قطاع الطاقة.

وفي كلمته أمام مسؤولي قطاع الطاقة، وخبراء النفط والغاز المشاركين في المؤتمر، أكد معالي الدكتور سلطان بن أحمد الجابر أن هناك حاجة إلى المزيد من الاستثمارات في النفط و الغاز منخفض الكربون لضمان أمن الطاقة العالمي أثناء مرحلة التحول في قطاع الطاقة. و قال معاليه إن الديناميكيات التي تشهدها أسواق الطاقة في الوقت الراهن أكدت مجددا حقيقة لا يمكن تجاهلها وهي أن العالم لا يزال في حاجة ماسة للنفط والغاز.. مشيرا إلى أنه بينما يتعافى العالم من جائحة كوفيد 19، بمعدلات نمو هي الأسرع منذ خمسين عاما، تجاوز الطلب على النفط والغاز الكميات المعروضة.

و أوضح أنه وبعد تراجع الاستثمارات في القطاع لما يقرب من 10 سنوات وجد العالم نفسه أمام أزمة في جانب العرض وقال : "سيتعين على صناعة النفط والغاز استثمار أكثر من 600 مليار دولار أمريكي كل عام حتى عام 2030 لمواكبة الطلب المتوقع».

وأضاف معاليه إن الطاقة المتجددة هي المكون الأسرع نموا في مزيج الطاقة لكن الوقود الأحفوري يظل المكون الأكبر وسيبقى كذلك لعقود قادمة، وقال : "ندرك ملامح المستقبل لكننا لا نزال في الحاضر، وعلينا التقدم نحو المستقبل من خلال نهج عملي.. وإذا أردنا النجاح في مسار التحول نحو منظومة الطاقة المستقبلية، يجب أن ندرك أنه لا يمكننا التخلي بشكل فوري عن المنظومة الحالية، وأن هذا التحول لا يمكن أن يحصل بلمسة زر». وأكد معاليه أن العالم يجب أن يعطي أولوية لمزيد من الاستثمار في موارد النفط والغاز الأقل تكلفة في الإنتاج والأقل كثافة في انبعاثات الكربون، مؤكدا أنه وتماشيا مع توجيهات القيادة الرشيدة فهذا بالتحديد هو النهج الذي تسير عليه أدنوك.

و قال إنه وبحكم الطبيعة الجيولوجية، فإن مواردنا النفطية تعد من بين الأقل كثافة في انبعاثات الكربون في العالم.. حيث نعمل على زيادة الإنتاج إلى 5 ملايين برميل يوميا بحلول عام 2030، وفي الوقت نفسه، نسعى دائما إلى إيجاد وتطبيق حلول مبتكرة لخفض مستويات انبعاثات الكربون». وأكد أن الشراكة التي تم تدشينها الشهر الماضي بين أدنوك وشركة مياه وكهرباء الإمارات تخطو بصناعة الطاقة نحو آفاق جديدة، فاعتبارا من يناير القادم ستحصل أدنوك على 100% من احتياجات شبكتها الكهربائية عن طريق الكهرباء المنتجة من الطاقة النظيفة، والنووية والشمسية، وذلك في خطوة ستسهم في الحد من الانبعاثات من عمليات أدنوك التشغيلية بطريقة فعالة، وتتقدم نحو أكثر من ثلث الطريق باتجاه تحقيق هدف الشركة لخفض الانبعاثات بنسبة 25% بحلول عام 2030، والأهم من ذلك أن هذه الخطوة ستسهم بنتائج ملموسة في مبادرة الإمارات الاستراتيجية سعيا لتحقيق الحياد المناخي بحلول عام 2050، وهذه المساهمة ستتحقق خلال أسابيع قليلة من بدء تطبيقها». ونوه إلى أنه كجزء من أهداف أدنوك للاستدامة لعام 2030، تسعى الشركة إلى تقليل انبعاثات الغازات المسببة للاحتباس الحراري بنسبة 25% لتبقى واحدة من أقل شركات النفط والغاز في العالم من حيث الانبعاثات.

وقال الدكتور سلطان بن أحمد الجابر إن أدنوك تعمل على تحسين التكاليف وزيادة القيمة عبر أعمالها في الاستكشاف والتطوير والإنتاج، والتكرير والبتروكيماويات.. إذ تم إطلاق الاكتتاب العام لشركة فرتيجلوب أكبر شركة مساهمة لتصدير منتجات الأسمدة في العالم، وحظي الاكتتاب بتغطية تجاوزت قيمته المستهدفة بأكثر من عشرين ضعفا، كما تم إطلاق اكتتاب شركة أدنوك للحفر، وهو أكبر اكتتاب في تاريخ سوق أبوظبي للأوراق المالية، وحظيت أسهمها بتغطية فاقت قيمة الاكتتاب بأكثر من ثلاثين ضعفا. وأضاف معاليه: "في هذا الأسبوع، سنحقق إنجازا رئيسيا مع عقد مربان الآجل الذي أطلقناه في مارس الماضي بتداول أكثر من مليار برميل من خام أبوظبي القياسي منخفض الكربون"، مؤكدا أن هذه الإنجازات النوعية تحققت بالرغم من تداعيات الجائحة العالمية، ما يبرهن على أن صناعة الطاقة تتيح فرصا قوية ومرنة وحيوية للاستثمار .

و وجه معالي الجابر دعوة مفتوحة للجميع لبناء الشراكات والعمل معا وقال : " ترحب دولة الإمارات بالجميع لبناء الشراكات والعمل معا، وتؤكد جاهزيتها للشراكة في جميع جوانب منظومة الطاقة.. وسنواصل استقطاب شركاء جدد لاستكشاف مناطق امتياز جديدة، واستثمار مواردنا الغنية من المصادر التقليدية وغير التقليدية.. كما نعمل على توفير إمدادات كبيرة من الغاز الطبيعي ما يقربنا من بلوغ هدفنا بتحقيق الاكتفاء الذاتي من الغاز لدولة الإمارات، وتطوير وتوسعة أعمالنا في مجال الغاز الطبيعي المسال، وتمكين مشاريع النمو والتوسع في قطاع التكرير والتصنيع والبتروكيماويات».

وأضاف "بالنسبة للتكرير والتصنيع والبتروكيماويات، تعمل "تعزيز"، المشروع المشترك بين أدنوك و"القابضة"، على تسريع التوسع والنمو في منطقة الرويس من خلال توفير عديد من فرص الشراكات في مجالات متعددة حيث استقطبنا " ريلاينس للصناعات" كشريك استراتيجي، وندعوكم جميعا للمشاركة في الفرص التي يوفرها هذا المجمع الصناعي الواعد».

وقال معاليه: "نستهدف مضاعفة إنتاجنا من البتروكيمياويات بأكثر من الضعف بحلول عام 2025، وبالإضافة إلى ذلك، نستمر في تحقيق أهداف خططنا في مجال إنتاج الهيدروجين، فبعد نجاحنا في بيع أربع شحنات تجريبية لعملائنا في اليابان وكوريا، فإننا نسير بخطى ثابتة نحو هدفنا بترسيخ مكانة أدنوك ضمن منتجي ومصدري الهيدروجين الأزرق.

وأضاف إن أدنوك سوف تستمر في تطوير استراتيجيتها بما يتماشى مع رؤية وتوجيهات القيادة الرشيدة، لضمان مواكبة للمستقبل، مشيرا إلى أنه "إذا أراد العالم إيجاد مسار ناجح لمرحلة التحول في قطاع الطاقة، فإنه سيجد الحلول عند أصحاب الخبرة العملية في الطاقة». وقال: "إن إقامة نظام متكامل لطاقة المستقبل يتيح فرصا تقدر بمليارات الدولارات، وسيسهم ذلك في إيجاد حلول مهمة لصالح البشرية، وحماية المناخ، وتحقيق النمو الاقتصادي.. ويمثل هذا أحد الأسباب الرئيسية التي دفعتنا في الإمارات إلى استضافة مؤتمر الأطراف في اتفاقية الأمم المتحدة الإطارية بشأن تغير المناخ /COP28/ في عام 2023، وسنحرص على أن يركز المؤتمر على الحلول العملية والمستدامة والمجدية تجاريا والتي تضمن تحقيق التوازن بين استمرارية النمو الاقتصادي وحماية المناخ، وأن بعضا من هذه الحلول يمكن أن يأتي من قطاع النفط والغاز، والبعض من قطاعات أخرى». وأكد معالي الدكتور سلطان بن أحمد الجابر أنه فيما تستعد دولة الإمارات للاحتفال بيوبيلها الذهبي، أطلقت القيادة الرشيدة خطة متكاملة للنمو المستدام هي "وثيقة مبادئ الخمسين" والتي تهدف إلى تحقيق النمو الاقتصادي استنادا إلى الشراكات والتعاون، مجددا الدعوة للعالم إلى استكشاف الفرص الواعدة التي تتيحها فرص النمو.

« أبوظبي لخدمات حقول النفط» تعزز مشاركتها في معرض أبوظبي الدولي للبترول « أديبك 2021»

•• أبوظبي-الفجر:

أعلنت شركة أبوظبي لخدمات حقول النفط عن مشاركتها في فعاليات مؤتمر ومعرض أبوظبي الدولي للبترول " أديبك 2021" الذي سيقام خلال الفترة 15-18 نوفمبر الجاري في مركز أبوظبي للمعارض.

وقال السيد زهير شحادة مدير عام الشركة في تصريح صحفي بهذه المناسبة: " نحرص في "أبوظبي لخدمات حقول النفط" على المشاركة بشكل متواصل في فعاليات معرض " أديبك" الذي يكتسب أهمية كبيرة كونه يقام في أبوظبي عاصمة دولة الإمارات العربية المتحدة، التي أصبحت مركزاً عالمياً في قطاع الطاقة ، و تأتي مشاركتنا لتعزيز تواجدنا كأحد أهم الشركات الوطنية العاملة في مجال الطاقة في الدولة، إلى جانب الالتقاء والاجتماع مع شركائنا الاستراتيجيين، وبحث فرص التعاون مع شركات إقليمية وعالمية ».

وأضاف شحادة: " نتواجد في المعرض عبر جناح كبير يضم 10 شركات عالمية من فرنسا و بريطانيا والنرويج والولايات المتحدة الأمريكية تشارك تحت مظلة المؤسسة، حيث يقام هذا الحدث بعد تجاوز الجائحة، والعودة التدريجية للحياة الطبيعية ، وبدء التعافي من تأثيراتها، ويتوقع أن يلقى هذا الحدث اهتماماً كبيراً من الزوار والحضور والشركات العارضة». وأفاد أن الشركة واصلت أعمالها وأنشطتها مع الإلتزام بالإجراءات الاحترازية في مواقع العمل والمنشآت التابعة لها، موضحا أن شركة أبوظبي لخدمات حقول النفط كان لها مساهمة بلغت 100 مليون درهم إماراتي عبر برنامج تعزيز القيمة المضافة المحلية للاقتصاد الإماراتي خلال العامين الماضيين. وكشف أن الشركة قد أطلقت برنامجاً لتدريب وتأهيل وتطوير الكوادر الوطنية الشابة و خريجي الجامعات ، عبر تعزيز تواجدهم في الاعمال الهندسية والإدارية والفنية والموارد البشرية، مشيراً إلى أن من بين هؤلاء موظفون من فئة ذوي الهمم.

وأشار إلى أن الشركة تحرص على الاستعانة بالتكنولوجيا المتطورة والرقمية في عملياتها ، حيث تقلل من الانبعاثات الضارة بالبيئة، و تزيد من كفاءة وفعالية المعدات ، مما يسهم في زيادة الإنتاج و تقليل التكاليف.

وأفاد أن شركة أبوظبي لخدمات حقول النفط تواصل ضخ استثماراتها في مجال عملها لتطوير قدراتها وإمكانياتها، حيث تمكنت من تعزيز مكانتها في السوق المحلي والاقليمي من خلال الخبرة التي اكتسبتها طوال العقود الخمسة الماضية، مشدداً على أهمية إيلاء الشركات الوطنية العاملة في قطاع خدمات حقول النفط الاهتمام في تنفيذ وتطوير الأعمال القائمة والجديدة في قطاع النفط بما يعود بالفائدة على الاقتصاد المحلي ونمو هذه الشركات.

مصدر تطلق مبادرة «ابتكر» العالمية قبيل أسبوع أبوظبي للاستدامة 2022

•• أبوظبي – وام:

أطلقت مدينة مصدر - مجمع البحث والتطوير المعتمد الوحيد في أبوظبي والوجهة الرائدة للابتكار - مبادرة "ابتكر" التي تهدف إلى تحديد وتطوير الجيل التالي من التقنيات المستدامة.

وتركز هذه المبادرة العالمية - الذي يأتي اطلاقها قبيل انطلاق أسبوع أبوظبي للاستدامة لعام 2022 - على قطاعات التنقل الحضري والطاقة النظيفة والتقنيات الزراعية والأمن الغذائي والمياه وتخزين الطاقة والذكاء الاصطناعي.

وتوفر المبادرة التي تنطلق من مدينة مصدر وتمتد على مدار العام للمشاركين من فئة الشركات الصغيرة والمتوسطة منصة لرعاية ابتكاراتها المستدامة وفرص تواصل مع مستثمرين محتملين ، كما تتاح للشركات الفرصة لتوسيع أنشطتها أو نقلها إلى المنطقة الحرة في مدينة مصدر.

وأكد عبد الله بالعلاء المدير التنفيذي لمدينة مصدر أن إطلاق مبادرة "ابتكر" يأتي في سياق الجهود المتواصلة التي تبذلها مدينة مصدر باعتبارها مركزا للابتكار والبحث والتطوير في أبوظبي وستتيح المبادرة استقطاب المزيد من الشركات البارزة التي تركز على الابتكار في العالم إلى المدينة بهدف تعزيز أنشطة البحث والتطوير من أجل تطوير التقنيات الجديدة بالإضافة إلى الاستفادة من العروض الفريدة التي توفرها مدينة مصدر.

وأضاف : " من خلال الاستثمار في البيئة الحيوية الداعمة للابتكار في أبوظبي تدعم هذه المبادرة بشكل أكبر تطوير تقنيات رائدة ضمن القطاعات الرئيسية للتحول الأخضر مثل الطاقة النظيفة والذكاء الاصطناعي والمياه وقطاعات الثورة الصناعية الرابعة الأخرى وتستفيد الشركات من الدعم الذي توفره مدينة مصدر والذي يساعدها على تطوير أعمالها في الإمارات والمنطقة ككل فضلاً عن المساهمة بشكل إيجابي في عملية التنمية الاقتصادية المستدامة لدولة الإمارات».

وفي إطار برنامجها الذي يمتد على مدار العام، دخلت مبادرة "ابتكر" في شراكة مع أسبوع أبوظبي للاستدامة، أحد أكبر التجمعات العالمية المعنية بقضايا الاستدامة، لاستضافة منصة المبادرة ضمن فعاليات القمة العالمية لطاقة المستقبل، والتي سيتم من خلالها استعراض الحلول الرائدة وتوفير فرص التواصل مع المستثمرين المحتملين. وخلال دورة أسبوع أبوظبي للاستدامة لعام 2022 تستضيف مبادرة "ابتكر" منتدى افتراضيا لمناقشة وتحديد السبل الكفيلة بتسريع عمليات تطوير التقنيات بمراحلها الأولية.

وأوضح بالعلاء أن مدينة مصدر ستقوم كل ثلاثة أشهر على مدى العام المقبل بالبحث عن مزيد من الشركات للمشاركة في سلسلة من الفعاليات وتسليط الضوء على أنشطتها من خلال موقع المبادرة المصغر ومن خلال الشراكة مع الهيئات الحكومية في الإمارات ستواصل مبادرة "ابتكر" تسليط الضوء على الجهات المبتكرة من شركاء مدينة مصدر أو أسبوع أبوظبي للاستدامة وستدعو المنطقة الحرة في مدينة مصدر هذه الشركات إلى نقل أعمالها إلى مدينة مصدر .

يشار إلى أن مدينة مصدر تضم حالياً أكثر من 1000 شركة تتنوع بين شركات دولية ومتوسطة وصغيرة وناشئة تلتزم بالمساهمة في دعم تنفيذ أجندة الاستدامة وتطوير ابتكارات من أجل بناء مجتمعات أكثر استدامة. وباتخاذها لمدينة مصدر في أبوظبي مقراً لها تستفيد الشركات من البنية التحتية الرقمية الاستثنائية التي توفرها المدينة بالإضافة إلى الأطر التشريعية المتطورة ومبادرات البحث والتطوير.

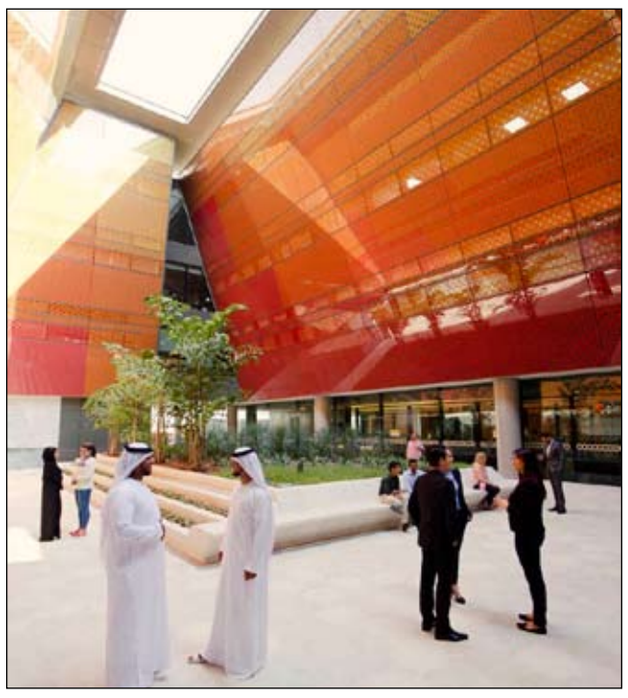

توسعة بروج 4 يرفع الإنتاج السنوي لمجمع البولي أوليفينات في الرويس إلى 6.4 مليون طن

خالد بن محمد بن زايد يشهد توقيع اتفاقية بين أدنوك وبوريواليس بقيمة 22 مليار درهم لتوسعة مجمع بروج في الرويس

•• أبوظبي – وام:

بحضور سمو الشيخ خالد بن محمد بن زايد آل نهيان، عضو المجلس التنفيذي لإمارة أبوظبي رئيس مكتب أبوظبي التنفيذي رئيس اللجنة التنفيذية لمجلس إدارة شركة بترول أبوظبي الوطنية أدنوك.. وقعت أدنوك وشركة بوريواليس أمس اتفاقية الاستثمار النهائية لتوسعة مجمع بروج لإنتاج البولي أوليفينات في الرويس من خلال مصنع بروج 4 بتكلفة قدرها 22 مليار درهم "6.2 مليار دولار».

ويؤكد مشروع التوسعة العالمي التزام الشريكين بنمو "بروج" ودعم نمو قطاع التكرير والبتروكيماويات والتصنيع في دولة الإمارات وتطوير منظومة صناعية متقدمة في الرويس بما يتماشى مع استراتيجية دولة الإمارات لتحفيز النمو في قطاع التصنيع والابتكار والتكنولوجيا المتطورة.

و تنتج "بروج" مجموعة من المواد الأولية التي تعتبر حيوية للعديد من الصناعات، ويتم تصديرها إلى العملاء في مختلف أنحاء العالم وكذلك تستخدم من قبل الشركات المحلية، مما يعزز سلاسل الإمداد المحلية للتصنيع والقيمة المحلية المضافة.

و قال معالي الدكتور سلطان بن أحمد الجابر وزير الصناعة والتكنولوجيا المتقدمة "الرئيس التنفيذي لشركة بترول أبو ظبي الوطنية " أدنوك " ومجموعة شركاتها" العضو المنتدب : " تماشيا مع توجيهات القيادة الرشيدة بتحقيق أقصى قيمة ممكنة من الموارد الهيدروكربونية لدعم النمو الصناعي والتنويع الاقتصادي في الدولة، يأتي استثمار أدنوك وبوريواليس في مشروع التوسعة الرابعة لمجمع "بروج" لضمان إمدادات مستدامة من المواد الأساسية والأولية لقطاعات حيوية في دولة الإمارات والعالم.. وسيسهم مشروع التوسعة في تعزيز مكانة مجمع "بروج" ليصبح أكبر مجمع للبولي أوليفينات في موقع واحد في العالم، مما يمكنه من القيام بدور أساسي في تحفيز النمو المستدام وتعزيز القيمة المحلية المضافة وبناء الاقتصاد الأفضل والأنشط في العالم».

وأضاف: "يؤكد الإعلان عن هذا الاستثمار على الفرص القوية والجاذبة التي يوفرها قطاع التكرير والبتروكيماويات للشركاء والمستثمرين العالميين الرئيسيين، وعلى جاذبية دولة الإمارات وأبوظبي وجهة عالمية مستقرة للاستثمار وعقد الشراكات وممارسة الأعمال». وسيستفيد "بروج 4" من النمو المتوقع في طلب العملاء على البولي أوليفينات لاستخدامها في تصنيع منتجات أساسية في أسواق في الشرق الأوسط وأفريقيا وآسيا.. بالإضافة إلى ذلك ستسهم المنشأة في تمكين المرحلة المقبلة من النمو في مجمع الرويس الصناعي من خلال توفير المواد الأولية لـ "منطقة تعزيز للصناعات الكيماوية".. وستقوم أدنوك بإمداد "بروج 4" بالمواد الأولية اللازمة، ومن المخطط تشغيل المشروع بنهاية عام 2025.

من جانبه، قال توماس جانجل، الرئيس التنفيذي لشركة "بوريواليس": "فخورون للغاية بشركة بروج وشراكتنا الطويلة مع أدنوك.. وإنه لمن دواعي سرورنا أن نواصل تعزيز شراكتنا الناجحة في بروج التي تعد عاملا أساسيا في تمكيننا من تلبية احتياجات العملاء المتزايدة في أسواق الشرق الأوسط وآسيا من خلال توفير حلول متميزة ومتطورة تستشرف المستقبل وتعتمد على أحدث تقنيات بورستار Borstar من بوريواليس».

و يركز مصنع "بروج 4" على تعزيز الاستدامة في العمليات من خلال الاستفادة من قدرات كلا الطرفين المساهمين، حيث سيستخدم المصنع تقنية "بوريواليس" الخاصة "بورستار» «Borstar»، لإنتاج مجموعة منتجات تركز على الاستخدامات المعمرة لقطاعات الطاقة، والبنية التحتية، والتغليف المتقدم، والزراعة.. وستتيح هذه التكنولوجيا المبتكرة إنتاج أنواع منتجات تحتوي على ما يصل إلى 50% من البولي أوليفين المعاد تدويره.

و يجري حاليا إجراء دراسة لتضمين وحدة لالتقاط الكربون من شأنها تقليص الانبعاثات الكربونية بنسبة 80% عند بدء تشغيل المصنع.. وتم تصميم المنشأة للاستفادة من مبادرات أدنوك في مجال الطاقة النظيفة التي تم الإعلان عنها مؤخرا بعدما قامت بخفض انبعاثات الكربون في عملياتها من خلال الحصول على الكهرباء المنتجة من مصادر الطاقة النظيفة، تماشيا مع المبادرة الاستراتيجية لتحقيق الحياد المناخي بحلول 2050.

وسيسهم "بروج 4"، الذي يغطي مساحة تصل إلى أكثر من 500 ملعب كرة قدم أو ثلاثة أضعاف مساحة جزيرة المارية، في زيادة الطاقة الإنتاجية السنوية للشركة سنويا من البولي أوليفينات تكفي لإنتاج أنابيب لتزويد أكثر من 35 منزلا بالماء.

وتستخدم مواد "بروج" ذات القيمة المضافة لتصنيع مجموعة متنوعة من المنتجات، بما في ذلك الأنابيب الصناعية والكابلات والأغطية ومعدات الحماية الشخصية.

و تم تشغيل أول مصنع "بروج" بطاقة إنتاجية 450 ألف طن سنويا من البولي إثيلين في عام 2001.. ورفع مصنعا "بروج 2" و"بروج 3" الطاقة الإنتاجية إلى مليوني طن و4.5 مليون طن سنويا من البولي إثيلين والبولي بروبيلين في عامي 2010 و2014 على التوالي. وسيعمل "بروج 4" على زيادة إنتاج الشركة السنوي من البولي أوليفينات إلى 6.4 مليون طن ما يجعل "بروج" أكبر مصنع للبولي أوليفينات في مكان واحد في العالم.

رئيس الوزراء المصري يلتقي أعضاء المجلس التنفيذي للمنظمة

حكومة دولة الإمارات تشارك باجتماع المجلس التنفيذي للمنظمة العربية للتنمية الإدارية

•• القاهرة-الفجر:

شاركت حكومة دولة الإمارات في اجتماع المجلس التنفيذي للمنظمة العربية للتنمية الإدارية الذي عقد بالعاصمة المصرية القاهرة، في دورته العادية الـ 112 على مستوى الوزراء، لبحث سبل تمكين المؤسسات والكوادر الحكومية العربية، وتعزيز جاهزيتها لمواجهة تحديات المستقبل.

ضم الوفد الحكومي الإماراتي معالي عهود بنت خلفان الرومي وزيرة الدولة للتطوير الحكومي والمستقبل، رئيسة الهيئة الاتحادية للموارد البشرية الحكومية، وسعادة ليلى السويدي مدير عام الهيئة الاتحادية للموارد البشرية الحكومية بالإنابة، وسعادة إبراهيم فكري المدير التنفيذي للخدمات المساندة في الهيئة الاتحادية للموارد البشرية الحكومية.

وناقش الاجتماع سبل تعزيز التجارب العربية في مجالات التنمية الإدارية للقطاع الحكومي، وأبرز التحديات والفرص التي نتجت عن جائحة فيروس كورونا المستجد "كوفيد-19"، وانعكاساتها على العمل الحكومي العربي، وتبادل المشاركون فيه أفضل التجارب والممارسات في مواجهتها بما يسهم بالارتقاء بمستويات كفاءة الجهات الحكومية.

في سياق متصل، التقى معالي الدكتور مصطفى مدبولي رئيس مجلس الوزراء في جمهورية مصر العربية، معالي الوزراء ورؤساء الوفود المشاركين في الاجتماع، ومعالي عهود بنت خلفان الرومي، وسعادة الدكتور ناصر الهتلان القحطاني مدير عام المنظمة، وذلك على هامش اجتماع المجلس التنفيذي للمنظمة في دورته العادية رقم (112)، وحضر اللقاء معالي الدكتور صالح الشيخ رئيس الجهاز المركزي للتنظيم والإدارة في جمهورية مصر العربية.

وكان المجلس التنفيذي للمنظمة العربية للتنمية الإدارية اجتمع في دورته العادية 112، على مستوى الخبراء، بمشاركة المملكة العربية السعودية، ودولة الإمارات العربية المتحدة، والسودان، وسلطنة عمان، ودولة الكويت، والمملكة المغربية، للتحضير لاجتماع الوزراء، وناقش تقرير أنشطة المنظمة للعام 2020، ومواضيع مرتبطة بالتنمية الإدارية في الدول العربية، وسبل تحسين قدرات المؤسسات، وبناء مهارات رأس المال البشري. ويضم المجلس سبعة أعضاء تنتخبهم الجمعية العمومية لمدة سنتين، وترأس المملكة العربية السعودية المجلس في دورته الحالية، وتتولى مصر مهام نائب الرئيس، ويتولى المجلس وضع السياسات العامة للمنظمة وخطط عملها ويشرف على تنفيذها، ويجتمع مرتين كل عام.

«الأوراق المالية» والمعهد المعتمد للأوراق المالية يوقعان اتفاقية تعاون بمجال التدريب

•• أبوظبي-وام:

أبرمت هيئة الأوراق المالية والسلع اتفاقية مع المعهد المعتمد للأوراق المالية والاستثمار «CISI» الذي يتخذ من المملكة المتحدة مقرا له وذلك في إطار جهودها الرامية إلى بناء قدرات العاملين في قطاع الأوراق المالية وتطوير البرامج التدريبية بما يواكب احتياجات القطاع.

و قع الاتفاقية عن الهيئة سعادة الدكتورة مريم بطي السويدي الرئيس التنفيذي، وعن المعهد المعتمد للأوراق المالية والاستثمار سايمون كولهان، رئيسه التنفيذي .

وقالت الدكتورة مريم السويدي إن الاتفاقية الموقعة من شأنها المساعدة في إيجاد إطار عمل مشترك يهدف للارتقاء بمستوى الخدمات المقدمة من قبل مركز التدريب والاختبارات المهنية بالهيئة لتدريب وتأهيل العاملين في مجال الخدمات المالية، بما يعزز الفائدة والمعرفة المكتسبة للمنتسبين، ويواكب التغيرات والمستجدات التي تطرأ على التشريعات والأنظمة المعمول بها في قطاع الأوراق المالية بالدولة.

وأضافت : "يسهم الاتفاقية في تطوير برنامج التعليم المهني وفقا للأهداف الطموحة للهيئة في مجال تدريب وتأهيل العاملين وبما يتوافق مع الأجندة الوطنية والمبدأ الرابع ضمن المبادئ العشرة لدولة الإمارات في الخمسين الجديدة والذي يؤكد أهمية تطوير رأس المال البشري والبناء المستمر للمهارات». و في ضوء الاتفاقية يتولى المعهد إعداد ومراجعة المواد التعليمية والاختبارات المهنية التابعة لمركز التدريب بالهيئة والبالغة 15 مادة، بما فيها تحديث مادة "الأنظمة واللوائح المالية في دولة الامارات العربية المتحدة" بشكل سنوي، وترجمة كتابها إلى اللغة العربية، بما يضمن مطابقتها للمواصفات الفنية المطلوبة من قبل الهيئة، ومراجعة أداء المتقدمين للاختبارات التابعة لها.

كما يتولى المعهد استلام طلبات حجز مقاعد أداء الاختبارات وتزويد الهيئة بالمعلومات الخاصة بأوقات الاختبارات وتواريخها وموضوعاتها إلى جانب توفير الدعم الفني اللازم لتأمين جاهزية النظم الإلكترونية للاختبارات، وضمان الصيانة اللازمة لها.

تجدر الإشارة إلى أن مركز التدريب والاختبارات المهنية بهيئة الأوراق المالية والسلع يعد الأول من نوعه في المنطقة المتخصص في تأهيل وتدريب الوسطاء والعاملين في صناعة الخدمات المالية، ويمنح شهادات متخصصة تؤهل للعمل في أسواق المال بالدولة بالتعاون مع المعهد المعتمد للأوراق المالية والاستثمار /CISI/ والذي يعد أحد أبرز الجهات الرائدة عالميا في مجال التأهيل المهني للعاملين في صناعة الخدمات المالية.

«اقتصادية استشاري الشارقة» تبحث خططها لمرحلة ما بعد التعافي

•• الشارقة-وام:

بحثت لجنة الشؤون المالية والإقتصادية والصناعية في المجلس الاستشاري لإمارة الشارقة خلال اجتماعها الأول الذي عقد أمس بمقر المجلس ضمن أعمالها لدور الانعقاد العادي الثالث من الفصل التشريعي العاشر .. استكمال خطتها في دعم النمو الاقتصادي للإمارة خاصة في مرحلة ما بعد التعافي لكافة القطاعات المحورية .

ترأس الاجتماع .. سعادة سيف محمد جاسم المدفع رئيس اللجنة بحضور أعضائها مريم راشد أحمد بن الشيخ و عبدالله محمد ناصر العويس و سهيل سالم سويدان الكعبي و جمال محمد بن هويدن و عبيد عوض الطنيجي و عبدالله إبراهيم موسى بجانب مسؤول شؤون الجلسات وأمينة سر اللجنة.

وأكدت اللجنة مواصلة عملها من خلال أهدافها المنسجمة ضمن استراتيجية المجلس الاستشاري لتمكين القطاعات الاقتصادية من تحقيق معدلات نمو أكبر في ظل دعم صاحب السمو الشيخ الدكتور سلطان بن محمد القاسمي عضو المجلس الأعلى حاكم الشارقة ومتابعة سمو الشيخ سلطان بن محمد بن سلطان القاسمي ولي عهد ونائب حاكم الشارقة رئيس المجلس التنفيذي للإمارة.

و أوضح سعادة سيف محمد جاسم المدفع أن الدورة الثالثة للمجلس تأتي في أعقاب تخفيف القيود من تداعيات الجائحة وما يشهده القطاع الاقتصادي والاستثماري من مراحل التعافي في ظل ما قدمته حكومة الشارقة من حزم عديدة لتمكين هذا القطاع من تجاوز التأثيرات .. مؤكدا أن اللجنة لن تتوانى من خلال العمل جنبا إلى جنب مع القطاعات الإقتصادية والإستثمارية والتكامل مع الجهات والمؤسسات الحكومية في إمارة الشارقة بغية العمل بنهج استراتيجية اللجنة.. في تعزيز تنمية النواحي الاقتصادية وتأكيد تنافسية الإمارة ورؤيتها الريادية في الشأن الاستثماري وذلك ارتكازا على ما قطعته اللجنة في الدورة الماضية .

وبحث المدفع مع أعضاء اللجنة جدول أعمال اللجنة خلال الفترة المتبقية من 2021 و مواصلة الأعمال في 2022 من سبل لدعم روافد الأنشطة الإنمائية والاقتصادية إلى جانب استعراض التحضيرات الخاصة لمناقشة سياسة هيئة الشارقة للموانئ والجمارك والمناطق الحرة في الجلسة المقبلة للمجلس والعمل على تمكينها من تحقيق نجاحات تسطر في سجل إمارة الشارقة وحرصها على ازدهار أعمالها .

مصرف الإمارات للتنمية ومؤسسة دبي لتنمية الصناعة والصادرات توقعان اتفاقية استراتيجية

•• دبي-الفجر:

وقّع مصرف الإمارات للتنمية، المعني بتمكين أجندة التنويع الاقتصادي والتحول الصناعي لدولة الإمارات العربية المتحدة، اتفاقية استراتيجية مع مؤسسة دبي لتنمية الصناعة والصادرات لتوفير حلول تمويلية ومصرفية مبتكرة للشركات الكبرى والمؤسسات الصغيرة والمتوسطة بهدف دعم نمو قطاعات الصناعة والصادرات في الإمارات.

ووقّع كل من أحمد محمد النقبي، الرئيس التنفيذي لمصرف الإمارات للتنمية، والمهندس ساعد العوضي، المدير التنفيذي لمؤسسة دبي لتنمية الصناعة والصادرات، على الاتفاقية التي تهدف إلى دفع عجلة التعاون الاستراتيجي بين الجهتين لتطوير قطاع الصناعة في إمارة دبي وعلى المستوى الاتحادي كذلك، وتوفير فرص للشركات المحلية والدولية لإقامة منشآت صناعية في الإمارة وزيادة الصادرات.

وتتماشى الشراكة مع جهود المصرف المستمرة لتمكين التحول الصناعي وأجندة التنويع الاقتصادي في الإمارات، وبناء اقتصاد قائم على المعرفة، وزيادة قدرة الدولة التنافسية عالمياً ودعم النمو المستدام والشركات الناشئة والصغيرة والمتوسطة، التي تعد إحدى المحركات الرئيسية للاقتصاد الوطني.

كما نظم مصرف الإمارات للتنمية حملة ترويجية بالشراكة مع مؤسسة دبي لتنمية الصناعة والصادرات في إكسبو 2020 دبي، لتسليط الضوء على الحلول المالية التي يوفرها المصرف للشركات الكبرى والشركات الصغيرة والمتوسطة. وحضر العرض الترويجي أكثر من 63 مشاركاً من متعاملي المؤسسة يمثلون شركات ومصانع تتخذ من دولة الإمارات العربية المتحدة مقراً لها، بما في ذلك عدد من الشركات الصناعية المتخصصة في حلول التكنولوجية المتقدمة.

وفي هذا السياق، قال أحمد محمد النقبي، الرئيس التنفيذي لمصرف الإمارات للتنمية: "يسرنا عقد هذه الاتفاقية الإستراتيجية مع مؤسسة دبي لتنمية الصناعة والصادرات، إذ أن الاتفاقية تشكّل خطوة أساسية للمؤسسة ضمن خططها الإستراتيجية لدعم وتمويل الشركات ودفع عجلة النمو الصناعي وتعزيز الصادرات. ونؤمن بأن هذا التعاون سيساعدنا على الوصول إلى العملاء المحتملين ودراسة فرص تمويلهم. وسنعمل معاً كذلك على تطوير ريادة الأعمال وبرامج التوعية ومشاركة المعرفة الصناعية».

وأضاف: "مصرف الإمارات للتنمية هو المحرك المالي لاستراتيجية 'مشروع 300 مليار' الذي تشرف على تنفيذه وزارة الصناعة والتكنولوجيا المتقدمة، وقد اتخذنا هذه المبادرة للتأكيد مرة أخرى على أهمية دعم الأعمال، وتعزيز تبني التكنولوجيا والتنمية الصناعية في الدولة. سنعمل بالتعاون مع مؤسسة دبي لتنمية الصناعة والصادرات على تسهيل وصول المصدّرين الإماراتيين إلى مصادر تمويل الصادرات بهدف توسيع سلاسل القيمة العالمية الخاصة بهم والمساهمة في النمو الاقتصادي للدولة، وزيادة الإنتاجية».

وقال ساعد محمد العوضي، المدير التنفيذي للمؤسسة: "يسعدنا في مؤسسة دبي لتنمية الصناعة والصادرات عقد هذه الشراكة المميزة مع مصرف الإمارات للتنمية بحكم توافق أهدافنا الإستراتيجية وتكاملها مع بعضها.

محاكم دبي
محاكم دبي الابتدائية

العدد ١٣٣٩٣ بتاريخ ٢٠٢١/١١/١٦

اعلان وتكليف بالوفاء بالنشر

في التنفيذ رقم ٤٦٥٧/٢٠٢١/٢٠٧ تنفيذ تجاري

المنظورة في: دائرة التنفيذ الرابعة رقم ١٨٦

موضوع التنفيذ : تنفيذ الحكم الصادر في الدعوى رقم ٣٦٩٢/٢٠٢٠ تجاري جزئي ، بسداد المبلغ المنفذ به وقدره (٢١٦٧٩٨,٥٨) درهم شاملا للرسوم والمصاريف.

طالب التنفيذ : بنك دبي التجاري ش.م.ع

عنوانه: الامارات - امارة دبي - بردبي - شارع بورسعيد - مبنى بنك دبي التجاري - بجوار ديره سيتي سنتر

المطلوب إعلانهما : ١- عصام ذوقان زين الدين ٢- الأفق لاعمال الالمنيوم والزجاج ذ.م.م ٣- مكتوم عبيد سلطان عبيد غدير - صفتهم بالقضية: منفذ ضدهم

موضوع الإعلان : قد أقام عليكم الدعوى التنفيذية المذكورة اعلاه والزامكم بدفع المبلغ المنفذ به وقدره (٢١٦٧٩٨,٥٨) درهم الى طالب التنفيذ أو خزينة المحكمة ، وعليه فان المحكمة ستباشر الاجراءات التنفيذية بحقكم في حالة عدم الالتزام بالقرار المذكور خلال (15) يوما من تاريخ نشر هذا الاعلان.

رئيس الشعبة

محاكم دبي
محكمة دبي الابتدائية

العدد ١٣٣٩٣ بتاريخ ٢٠٢١/١١/١٦

اعلان بالنشر

في الدعوى رقم: ٧٥/٢٠٢١/٣٩ تجاري مصارف كلي

المنظورة في: دائرة المصارف الكلية رقم ٢٥٠

موضوع الدعوى : المطالبة بالزام المدعي عليهم بالتضامن والتضامم والتكافل بان يؤدوا للبنك المدعي مبلغ وقدره (٣٤,٢٨١,٩٨١,٢٩) درهم اربعة وثلاثون مليون ومائتان وواحد وثمانون الف وتسعمائة وواحد وثمانون درهم وتسعة وعشرون فلس - والفائدة القانونية بواقع ١٢٪ من تاريخ الاستحقاق ٢٠٢٠/٤/٣٠ وحتى تمام السداد الزام المدعي عليهم بكافة الرسوم والمصاريف ومقابل اتعاب المحاماة.

المدعي: بنك الاستثمار ش.م.ع

عنوانه: الامارات - امارة دبي - منطقة الخليج التجاري - شارع السعادة - مبنى اسبكت - شقة ٣٤٠١ - ابراج رجال الاعمال - الرقم المكاني ٢٥٢٧٥٨٧٣٤٣

المطلوب إعلانهما : ١- محمد غصوب الرفاعي ٢- ساحل اللؤلؤ للزجاج ش.ذ.م.م - صفتهما : مدعي عليهما

موضوع الإعلان : قد أقام عليك الدعوى وموضوعها المطالبة بالزام المدعي عليهم بالتضامن والتضامم والتكافل بان يؤدوا للبنك المدعي مبلغ وقدره (٣٤,٢٨١,٩٨١,٢٩) درهم اربعة وثلاثون مليون ومائتان وواحد وثمانون الف وتسعمائة وواحد وثمانون درهم وتسعة وعشرون فلس - والفائدة القانونية بواقع ١٢٪ من تاريخ الاستحقاق ٢٠٢٠/٤/٣٠ وحتى تمام السداد الزام المدعي عليهم بكافة الرسوم والمصاريف ومقابل اتعاب المحاماة - وحددت لها جلسة يوم الاحد الموافق ٢٠٢١/١١/٢١ الساعة ١١,٠٠ ص في قاعة التقاضي عن بعد لذا فأنت مكلف بالحضور أو من يمثلك قانونيا وعليك بتقديم ما لديك من مذكرات او مستندات للمحكمة قبل الجلسة بثلاثة أيام على الأقل.

رئيس القسم

محاكم دبي
محاكم دبي الابتدائية

العدد ١٣٣٩٣ بتاريخ ٢٠٢١/١١/١٦

اعلان وتكليف بالوفاء بالنشر

في التنفيذ رقم ٨٢٥٥/٢٠٢١/٢٠٧ تنفيذ تجاري

المنظورة في: دائرة التنفيذ الثانية رقم ١٨٤

موضوع التنفيذ : تنفيذ الحكم الصادر في الدعوى رقم ٢٠٢١/٥٩٣٤ أمر اداء ، بسداد المبلغ المنفذ به وقدره (٤٩٣٩٠) درهم شاملا للرسوم والمصاريف.

طالب التنفيذ : شركة فاست تراك لتاجير الالات والمعدات ش.ذ.م.م

عنوانه: امارة دبي - منطقة جبل علي الصناعية الاولى - بناية كانداس جروب هاتف رقم: ٠٤٢٣٥٥١٠٣ - فاكس رقم: ٠٤٢٦٣١٣٠٩ - متحرك رقم: ٠٥٠٣٦٨٦٢٨٧ - رقم مكاني: ٠٨٣٠٧٦٥٨٢٥

المطلوب إعلانهما : ١- مودلر كونسبتس ش.ذ.م.م ٢- مانوج تاندشيري دهارمان - صفته : منفذ ضدهما

موضوع الإعلان : قد أقام عليكم الدعوى التنفيذية المذكورة اعلاه والزامكم بدفع المبلغ المنفذ به وقدره (٤٩٣٩٠,٠٠) درهم الى طالب التنفيذ أو خزينة المحكمة ، وعليه فان المحكمة ستباشر الاجراءات التنفيذية بحقكم في حالة عدم الالتزام بالقرار المذكور خلال (15) يوما من تاريخ نشر هذا الاعلان.

رئيس الشعبة

محاكم دبي
محكمة دبي الابتدائية

العدد ١٣٣٩٣ بتاريخ ٢٠٢١/١١/١٦

اعلان بالنشر

في الدعوى رقم: ٤١/٢٠٢١/٣٩ تجاري مصارف كلي

المنظورة في: دائرة المصارف الكلية رقم ٢٥٠

موضوع الدعوى : نلتمس من عدالة المحكمة الموقرة تحديد أقرب جلسة واعلان المدعي عليه بها والحكم بعد الثبوت بالزامه بان يؤدي للمصرف المدعي مبلغ وقدره (١٢,٥٢٢,٥٠٩) درهم اثني عشر مليونا وخمسمائة واثنان وعشرون الفا وخمسمائة وتسعة دراهم - والارباح التاخيرية بواقع ٩٪ من تاريخ المطالبة وحتى تمام السداد مع الرسوم والمصاريف ومقابل اتعاب المحاماة.

المدعي: مصرف الامارات الاسلامي ش.م.ع

عنوانه: امارة دبي - بردبي - مدينة دبي الطبية - مبنى رقم ١٦ - الطابق الثالث - هاتف رقم ٠٤٢٢٢٧٠٠٨ - موبايل رقم: ٠٥٥٧٠١٦٥٥٢ - مكاني: ٣١٣٥٢٩١٨٣٥ - فاكس رقم: ٠٤٢٢٢٧٠٠٢ - مكاني: ٣١٣٥٢٩١٨٣٥

المطلوب إعلانه : ١- محمد عمر جمعه ثاني الدليل الرميثي - صفته : مدعي عليه

موضوع الإعلان : نعلمكم بان المحكمة حكمت بجلستها المنعقدة بتاريخ: ٢٠٢١/١٠/٢٧ في الدعوى المذكورة اعلاه لصالح/ مصرف الامارات الاسلامي ش.م.ع بالزام المدعي عليه بان يؤدي للمصرف المدعي مبلغ (١٢,٥٢٢,٥٠٩) درهم اثني عشر مليونا وخمسمائة واثنان وعشرون الفا وخمسمائة وتسعة دراهم والفائدة القانونية ٥٪ سنويا من تاريخ المطالبة القضائية في ٢٠٢١/٨/١١ وحتى تمام السداد بالرسوم والمصاريف ومبلغ الفين درهم مقابل اتعاب المحاماة، حكما بمثابة الحضوري قابلا للاستئناف خلال ثلاثين يوما اعتبارا من اليوم التالي لنشر هذا الاعلان صدر باسم صاحب السمو الشيخ محمد بن راشد بن سعيد آل مكتوم حاكم دبي وتلى علنا.

رئيس القسم

محاكم دبي
محكمة دبي الابتدائية

العدد ١٣٣٩٣ بتاريخ ٢٠٢١/١١/١٦

اعلان بالنشر

في الدعوى رقم: ٢٥٧٥/٢٠٢١/١١ مدني جزئي

المنظورة في: دائرة ادارة الدعوى العاشرة رقم ٤١٣

موضوع الدعوى : اولا: قيد الدعوى وتحديد أقرب موعد جلسة لنظرها واعلان المدعي عليهم بلائحتها - ثانيا: الحكم بالزام المدعي عليهم بالتضامن والتكافل بان يؤدوا للمدعي مبلغ وقدره (٢,٠٠٠,٠٠٠) درهم اثنان مليون درهم ، قيمة التعويض الجابر لكافة الاضرار والفائدة القانونية بواقع ١٢٪ من تاريخ المطالبة وحتى السداد التام وشمول الحكم بالنفاذ المعجل بلا كفالة - ثالثا: تضمين المدعي عليهم الرسوم والمصاريف ومقابل اتعاب المحاماة .

المدعي: محمد أفضل محمد صادق

عنوانه: الامارات - امارة الشارقة - القاسمية - شارع دوار الساعة - مبنى بناء داماس - مكتب رقم ٥٤٦ - مقابل بريد الامارات - ويمثله: يونس محمد عبدالله حسن البلوشي

المطلوب إعلانه : ١- سيبكو لتجارة الرمل - صفته : مدعي عليه

موضوع الإعلان : قد أقام عليك الدعوى وموضوعها اولا: قيد الدعوى وتحديد أقرب موعد جلسة لنظرها واعلان المدعي عليهم بلائحتها - ثانيا: الحكم بالزام المدعي عليهم بالتضامن والتكافل بان يؤدوا للمدعي مبلغ وقدره (٢,٠٠٠,٠٠٠) درهم اثنان مليون درهم ، قيمة التعويض الجابر لكافة الاضرار والفائدة القانونية بواقع ١٢٪ من تاريخ المطالبة وحتى السداد التام وشمول الحكم بالنفاذ المعجل بلا كفالة - ثالثا: تضمين المدعي عليهم الرسوم والمصاريف ومقابل اتعاب المحاماة - وحددت لها جلسة يوم الاحد الموافق ٢٠٢١/١١/٢١ الساعة ٠٩,٠٠ ص في قاعة التقاضي عن بعد لذا فأنت مكلف بالحضور أو من يمثلك قانونيا وعليك بتقديم ما لديك من مذكرات او مستندات للمحكمة قبل الجلسة بثلاثة أيام على الأقل.

رئيس القسم

محاكم دبي
محاكم دبي الابتدائية

العدد ١٣٣٩٣ بتاريخ ٢٠٢١/١١/١٦

اعلان وتكليف بالوفاء بالنشر

في التنفيذ رقم ٧٤١٢/٢٠٢١/٢٠٧ تنفيذ تجاري

المنظورة في: دائرة التنفيذ الثامنة رقم ٢٢٩

موضوع التنفيذ : تنفيذ الحكم الصادر في الدعوى رقم ١٢٢٣/٢٠٢١ تجاري جزئي ، بسداد المبلغ المنفذ به وقدره (٣٦٩٤٠٦,٥٦) درهم شاملا للرسوم والمصاريف.

طالب التنفيذ : بنك المشرق شركة مساهمة عامة

عنوانه: الامارات - امارة دبي - بورسعيد - ديره - دبي - شارع طارق بن زياد - مبنى برج نوف - شقة العاشر/١٠٠٢ - دائرة التنمية الاقتصادية

ويمثله: خالد خليفة محمد سيف حثبور

المطلوب إعلانه : ١- سامح علي حسن حسن علي - صفته : منفذ ضده

موضوع الإعلان : قد أقام عليكم الدعوى التنفيذية المذكورة اعلاه والزامكم بدفع المبلغ المنفذ به وقدره (٣٦٩٤٠٦,٥٦) درهم الى طالب التنفيذ أو خزينة المحكمة ، وعليه فان المحكمة ستباشر الاجراءات التنفيذية بحقكم في حالة عدم الالتزام بالقرار المذكور خلال (15) يوما من تاريخ نشر هذا الاعلان.

رئيس الشعبة

محاكم دبي
محاكم دبي الابتدائية

العدد ١٣٣٩٣ بتاريخ ٢٠٢١/١١/١٦

اعلان وتكليف بالوفاء بالنشر

في التنفيذ رقم ٣٠٢٦/٢٠٢١/٢٠٧ تنفيذ تجاري

المنظورة في: دائرة التنفيذ الثالثة رقم ١٨٥

موضوع التنفيذ : تنفيذ الحكم الصادر في الدعوى رقم ١٩٥/٢٠٢١ أمر اداء ، بسداد المبلغ المنفذ به وقدره (٢٨٢٠٣٨,٩٢) درهم شاملا للرسوم والمصاريف.

طالب التنفيذ : بنك دبي التجاري ش.م.ع

عنوانه: الامارات - امارة دبي - ديرة - شارع بورسعيد - مبنى بنك دبي التجاري - بجوار ديره سيتي سنتر

المطلوب إعلانه : ١- ابراهيم عبدالله خلفان احمد - صفته : منفذ ضده

موضوع الإعلان : قد أقام عليكم الدعوى التنفيذية المذكورة اعلاه والزامكم بدفع المبلغ المنفذ به وقدره (٢٨٢٠٣٨,٩٢) درهم الى طالب التنفيذ أو خزينة المحكمة ، وعليه فان المحكمة ستباشر الاجراءات التنفيذية بحقكم في حالة عدم الالتزام بالقرار المذكور خلال (15) يوما من تاريخ نشر هذا الاعلان.

رئيس الشعبة

محاكم دبي
محاكم دبي الابتدائية

العدد ١٣٣٩٣ بتاريخ ٢٠٢١/١١/١٦

اعلان وتكليف بالوفاء بالنشر

في التنفيذ رقم ٤٨٤٨/٢٠٢١/٢٠٧ تنفيذ تجاري

المنظورة في: دائرة التنفيذ الثالثة رقم ١٨٥

موضوع التنفيذ : تنفيذ الحكم الصادر في الدعوى رقم ٢٤٠٤/٢٠٢٠ أمر اداء ، بسداد المبلغ المنفذ به وقدره (٦٩٠٠٩١,٩٥) درهم شاملا للرسوم والمصاريف.

طالب التنفيذ : بنك دبي التجاري ش.م.ع

عنوانه: الامارات - امارة دبي - ديرة - شارع بورسعيد - مبنى بنك دبي التجاري - بجوار ديره سيتي سنتر - ويمثله: يسلم صالح احمد السعدي

المطلوب إعلانه : ١- الملكية لخدمات الكشف الصناعي والتدريب ذ.م.م - صفته : منفذ ضده

موضوع الإعلان : قد أقام عليكم الدعوى التنفيذية المذكورة اعلاه والزامكم بدفع المبلغ المنفذ به وقدره (٦٩٠٠٩١,٩٥) درهم الى طالب التنفيذ أو خزينة المحكمة ، وعليه فان المحكمة ستباشر الاجراءات التنفيذية بحقكم في حالة عدم الالتزام بالقرار المذكور خلال (15) يوما من تاريخ نشر هذا الاعلان.

رئيس الشعبة

محاكم دبي
محكمة التنفيذ

العدد ١٣٣٩٣ بتاريخ ٢٠٢١/١١/١٦

اعلان بالنشر

٢٠٧/٢٠٢١/٨١١٢ تنفيذ تجاري

إعلان وتكليف بالوفاء بالنشر - تفاصيل الإعلان بالنشر

الى المنفذ ضده/١- حميد رضا كاركر ديزجي

مجهول محل الاقامة

بما ان الطالب التنفيذ/بنك راس الخيمة الوطني ش.م.ع

قد أقام عليكم الدعوى التنفيذية المذكورة اعلاه والزامكم بدفع المبلغ المنفذ به وقدره (٦٥٠٧٠٨,٦٦) درهم الى طالب التنفيذ او خزينة المحكمة

وعليه فان المحكمة ستباشر الاجراءات التنفيذية بحقك في حالة عدم الالتزام بالقرار المذكور خلال ١٥ يوما من تاريخ نشر هذا الاعلان.

رئيس الشعبة

محاكم دبي
محكمة التنفيذ

العدد ١٣٣٩٣ بتاريخ ٢٠٢١/١١/١٦

اعلان بالنشر

٨٦٨١/٢٠٢١/٢٠٧ تنفيذ تجاري

إعلان وتكليف بالوفاء بالنشر - تفاصيل الإعلان بالنشر

الى المنفذ ضده/١- مسك الصحراء الكهروميكانيكية ذ.م.م

مجهول محل الاقامة

بما ان الطالب التنفيذ/جوهرة النيل للخدمات الفنية ش.ذ.م.م

قد أقام عليكم الدعوى التنفيذية المذكورة اعلاه والزامكم بدفع المبلغ المنفذ به وقدره (٢٦٨٠٢,٤٥) درهم الى طالب التنفيذ او خزينة المحكمة

وعليه فان المحكمة ستباشر الاجراءات التنفيذية بحقك في حالة عدم الالتزام بالقرار المذكور خلال ١٥ يوما من تاريخ نشر هذا الاعلان.

رئيس الشعبة

محاكم دبي
محاكم دبي الابتدائية

العدد ١٣٣٩٣ بتاريخ ٢٠٢١/١١/١٦

اعلان بالنشر

١٨/٢٠٢١/١٣٦٧ عقاري جزئي

تفاصيل الإعلان بالنشر

إلى المدعي عليه : ١- يوبي زهوينج - مجهول محل الإقامة

بما ان المدعي :سكاي كورتس لمالكها شركة الصكوك الوطنية شركة الشخص الواحد مساهمة خاصة شركة الشخص الواحد ش.ذ.م.م

ويمثله : احمد حسن محمد عبدالله المازمي

قد أقام عليك الدعوى وموضوعها بفسخ اتفاقية التاجير الاجل الموقعة ما بين المدعية والمدعي عليه المؤرخة في ٢٠١٧/١٠/٢٩ لعدم التزام المدعي عليه بالتزاماته التعاقدية الواردة بالاتفاقية الحاضرة مخاطبة دائرة الاراضي والاملاك لالغاء اسم المدعي عليه كمالك للوحدة موضوع الدعوى الحاضرة الحكم بعدم أحقية المدعي عليه في استرداد مبلغ وقدره (٦٠٦,١٢٦,٥٧) ستمائة وستة الاف ومائة وستة وعشرون درهما وسبعة وخمسون فلسا ، المدفوع منه طبقا للمتفق عليه بالاتفاقية المبرمة وفقا للبند ٦,٣ منها وكجزء من مقابل انتفاعه بالوحدة موضوع الدعوى منذ ٢٠١٧/١٠/٢٩ الزام المدعي عليه بكافة الرسوم والمصاريف ومقابل اتعاب المحاماة

وحددت لها جلسة يوم الاثنين الموافق ٢٠٢١/١١/٢٩ الساعة ٠٨:٣٠ صباحا في قاعة التقاضي عن بعد لذا فأنت مكلف بالحضور أو من يمثلك قانونيا وعليك بتقديم ما لديك من مذكرات او مستندات للمحكمة قبل الجلسة بثلاثة أيام على الأقل.

رئيس القسم

محاكم دبي
محكمة التنفيذ

العدد ١٣٣٩٣ بتاريخ ٢٠٢١/١١/١٦

اعلان بالنشر

٢٠٧/٢٠٢١/٤٠٣٦ تنفيذ تجاري

إعلان وتكليف بالوفاء بالنشر - تفاصيل الإعلان بالنشر

الى المنفذ ضده/١- أي.أتش.كي.انترناشيونال ش.ذ.م.م

مجهول محل الاقامة

بما ان الطالب التنفيذ/خبراء المدينة للديكور الداخلي والاعمال الكهروميكانيكية ش.ذ.م.م

ويمثله: محمد عيسى سلطان السويدي

قد أقام عليكم الدعوى التنفيذية المذكورة اعلاه والزامكم بدفع المبلغ المنفذ به وقدره (٣٧٦٢٢٠) درهم الى طالب التنفيذ او خزينة المحكمة

وعليه فان المحكمة ستباشر الاجراءات التنفيذية بحقك في حالة عدم الالتزام بالقرار المذكور خلال ١٥ يوما من تاريخ نشر هذا الاعلان.

رئيس الشعبة

الامارات العربية المتحدة
وزارة العدل

العدد ١٣٣٩٣ بتاريخ ٢٠٢١/١١/١٦

إعلان منفذ ضده بالنشر

إخطار دفع في القضية رقم AJCEXCICPL2021 /0002228 **أمر أداء**

إلى المحكوم عليه : علي حسن سعيد الرشيدي

حيث انه بتاريخ قد صدر الحكم المرفق صورة عنه ضدك لصالح المدعي

المنفذ: افاق الشرق لمقاولات البناء ذ.م.م

في القضية المشار اليها أعلاه وبما أن المحكوم له المذكور قد تقدم بطلب لتنفيذ الحكم المذكور ودفع الرسم المحدد لذلك ، وبما ان الحكم المطلوب تنفيذه كالآتي : المجموع الكلي شاملا الرسوم والمصاريف 77366.0 .

لذلك انت مكلف بتنفيذ ما جاء في السند التنفيذي المشار اليه أعلاه خلال (15) يوما من تاريخ إعلانك / إعلانكم بهذا الإخطار. وفي حالة تخلفك عن ذلك فإن المحكمة ستتخذ بحقك إجراءات التنفيذ الجبري المقررة قانونا.

محكمة التنفيذ المدنية

الامارات العربية المتحدة
وزارة العدل

العدد ١٣٣٩٣ بتاريخ ٢٠٢١/١١/١٦

اعلان بالنشر

في الدعوى رقم: ١٨١٥/٢٠٢١/١٠٠ احوال نفس مسلمين

المنظورة في: دائرة الأسرة احوال نفس السابعة رقم ٦٨

موضوع الدعوى : المطالبة بالطلاق للضرر واثبات حضانة ومستحقات مالية والرسوم والمصاريف واتعاب المحاماة .

المدعي: ثروة مالك حسن العبيدي

عنوانه: الامارات - امارة دبي - ديرة - دبي - شارع بني ياس - مبنى توين تاورز - شقة طابق ٢١ - مكتب ٢١٠٤ - بعد فندق ريديسون بلو

المطلوب إعلانه : ١- علي حسان رشيد - صفته : مدعي عليه

موضوع الإعلان : قد أقام عليك الدعوى وموضوعها المطالبة بالطلاق للضرر واثبات حضانة ومستحقات مالية والرسوم والمصاريف واتعاب المحاماة - وحددت لها جلسة يوم الاحد الموافق ٢٠٢١/١٢/٥ الساعة ٠٨,٣٠ ص في قاعة التقاضي عن بعد في مبنى الاحوال الشخصية في منطقة القرهود ، لذا فأنت مكلف بالحضور أو من يمثلك قانونيا وعليك بتقديم ما لديك من مذكرات او مستندات للمحكمة قبل الجلسة بثلاثة أيام على الأقل.

رئيس القسم

محاكم دبي
محكمة دبي الابتدائية

العدد ١٣٣٩٣ بتاريخ ٢٠٢١/١١/١٦

اعلان بالنشر

في الدعوى رقم: ٢٦٢٧/٢٠٢١/١١ مدني جزئي

المنظورة في: دائرة ادارة الدعوى الثالثة عشر رقم ٤١٤

موضوع الدعوى : الزام المدعي عليه بمبلغ وقدره (٢٠٠٠٠٠) درهم والرسوم والمصاريف واتعاب المحاماة حتى السداد التام وشمول الحكم بالنفاذ المعجل بلا كفالة.

المدعي: محمد فاروق عبدالرحمن

عنوانه: الامارات - امارة عجمان - النعيمية - عجمان - شارع الشيخ خليفة بن زايد - مبنى سكاي تاور - شقة ٣٠٤ الطابق ٣

المطلوب إعلانه : ١- محمد فايز رشيد نمر - صفته : مدعي عليه

موضوع الإعلان : قد أقام عليك الدعوى وموضوعها الزام المدعي عليه بمبلغ وقدره (٢٠٠٠٠٠) درهم والرسوم والمصاريف واتعاب المحاماة حتى السداد التام وشمول الحكم بالنفاذ المعجل بلا كفالة - نود اعلامكم انه قد تم تسجيل الدعوى المذكور بياناتها اعلاه ضدكم لذا يرجى التكرم بالعلم والحضور عبر برنامج الاتصال المرئي تطبيق BOTIM امام ادارة الدعوى الابتدائية الثالثة عشر على هاتف رقم: ٠٠٩٧١٥٠٢٣٥٠٩٩١ - الموافق: ٢٠٢١/١١/١٦ يوم الاربعاء وذلك من الساعة ٩:٠٠ ص ولغاية ١٢:٣٠ ظ او الحضور المرئي عن طريق الوكيل القانوني او مركز تقديم الخدمة المعتمد (العضيد) لتقديم جوابكم على صحيفة الدعوى ومرفقاتها وما يفيد امكانية التسوية ، لائحة الدعوى + حافظة مستندات يمكنكم الاطلاع عليها من خلال النظام الالكتروني لمحاكم دبي للاشتراك يرجى التواصل على مركز الاتصال ٠٤٣٣٤٧٧٧٧

رئيس القسم

محاكم دبي
محاكم دبي الابتدائية

العدد ١٣٣٩٣ بتاريخ ٢٠٢١/١١/١٦

اعلان وتكليف بالوفاء بالنشر

في التنفيذ رقم ٨٦٧٣/٢٠٢١/٢٠٧ تنفيذ تجاري

المنظورة في: دائرة التنفيذ الثانية رقم ١٨٤

موضوع التنفيذ : تنفيذ الحكم الصادر في الدعوى رقم ٢٠٢١/٦٣٠٣ أمر اداء ، بسداد المبلغ المنفذ به وقدره (٤٨١٦٢٣,٧٨) درهم شاملا للرسوم والمصاريف.

طالب التنفيذ : الأطلية الممتازة لتجارة الأصباغ ذ.م.م

عنوانه: امارة دبي - منطقة القوز الصناعية الثالثة - شارع ١٧أ- مبنى رقم ٨ - مكاني رقم: ٢٠٠٥٩٨٠٢٢٥ - هاتف رقم: ٠٤٨٨٥٢٩١٢ - فاكس: ٠٤٨٨٥٢٩١٣ - متحرك: ٠٥٠٣٦٨٦٢٨٧

المطلوب إعلانه : ١- راجيش كومار كريشنا - ٢- المنفذ ضده الاول/بيفر جلف جويني اند كلاونيج ش.ذ.م.م- صفتهما : منفذ ضدهما

موضوع الإعلان : قد أقام عليكم الدعوى التنفيذية المذكورة اعلاه والزامكم بدفع المبلغ المنفذ به وقدره (٤٨١٦٢٣,٧٨) درهم الى طالب التنفيذ أو خزينة المحكمة بالاضافة الى مبلغ () رسوم لخزينة المحكمة ، وعليه فان المحكمة ستباشر الاجراءات التنفيذية بحقكم في حالة عدم الالتزام بالقرار المذكور خلال (15) يوما من تاريخ نشر هذا الاعلان.

رئيس الشعبة

الامارات العربية المتحدة
وزارة العدل

العدد ١٣٣٩٣ بتاريخ ٢٠٢١/١١/١٦

إعلان منفذ ضده بالنشر

محكمة الشارقة الإتحادية - محكمة التنفيذ المدنية - باراشورام فيجاي

إخطار دفع في القضية رقم SHCEXCIREA2021 /0004569 **مدني جزئي**

إلى المحكوم عليه : باراشورام فيجاي

حيث انه بتاريخ قد صدر الحكم المرفق صورة عنه ضدك لصالح المدعي

المنفذ: سانتوش باراشارام مانجالى ، الجنسية هندي

في القضية المشار اليها أعلاه وبما أن المحكوم له المذكور قد تقدم بطلب لتنفيذ الحكم المذكور ودفع الرسم المحدد لذلك ، وبما ان الحكم المطلوب تنفيذه كالآتي : المجموع الكلي شاملا الرسوم والمصاريف 7350 .

لذلك انت مكلف بتنفيذ ما جاء في السند التنفيذي المشار اليه أعلاه خلال (15) يوما من تاريخ إعلانك / إعلانكم بهذا الإخطار. وفي حالة تخلفك عن ذلك فإن المحكمة ستتخذ بحقك إجراءات التنفيذ الجبري المقررة قانونا.

محكمة التنفيذ المدنية

الامارات العربية المتحدة
وزارة العدل

العدد ١٣٣٩٣ بتاريخ ٢٠٢١/١١/١٦

إعلان مدعي عليه بالنشر

لدى مكتب إدارة الدعوى محكمة الشارقة الاتحادية المحكمة الابتدائية المدنية الإتحادية

في الدعوى رقم SHCFICIREA2021 /0007996 **مدني (جزئي)**

إلى المدعي عليه : موناليزا لصناعة الاثاث

مجهول محل الإقامة : الشارقة الصناعية ٤ - هاتف: ٠٦٤٦٢٦١٨ - ٠٥٦٦٨١٥٣٠٠ - ٠٥٠٦٤٦٢٦١٨

الزام المدعي عليه بدفع مبلغ (٤٠٠٠) درهم - الزام المدعي عليه بدفع الرسوم والمصروفات واتعاب المحاماة شمول الحكم بالنفاذ المعجل

انت مكلف بالحضور بجلسة ٢٠٢١/١١/٢٣ امام مكتب إدارة الدعوى محكمة الارقة الاتحادية المحكمة الإبتدائية المدنية - مكتب رقم (مكتب مدير الدعوى رقم ١٠) شخصيا او بواسطة وكيل معتمد - وتقديم مذكرة جوابية على الدعوى مرفقا بها كافة المستندات وذلك خلال مدة لا تزيد على عشرة ايام من تاريخ النشر وذلك للنظر في الدعوى المذكور رقمها اعلاه - بوصفك مدعي عليه.

حرر بتاريخ ٢٠٢١/١١/١٤م

مكتب الخدمات القضائية

دائرة القضاء - أبوظبي
إدارة الكاتب العدل والتوثيق

العدد ١٣٣٩٣ بتاريخ ٢٠٢١/١١/١٦

اعلان تغيير اسم

تقدمت المواطنة (مسعده صالح علي خميس المنصوري)

بطلب الى محكمة أبوظبي الابتدائية - قسم التوثيقات

بتغيير اسمها من (مسعده) الى (مياسه)

فمن لديه اعتراض يتقدم به الى القسم المذكور خلال ١٥

يوما من تاريخ نشر الاعلان

قاضي تركات الدائرة الثالثة

الامارات العربية المتحدة
وزارة العدل

العدد ١٣٣٩٣ بتاريخ ٢٠٢١/١١/١٦

إعلان منفذ ضده بالنشر

إخطار دفع في القضية رقم AJCEXCICPL2021 /0002546 **أمر أداء**

إلى المحكوم عليه : عماد خالد العبد

حيث انه بتاريخ قد صدر الحكم المرفق صورة عنه ضدك لصالح المدعي

المنفذ: عبيد اسحاق اسماعيل المازمي ، الجنسية الامارات العربية المتحدة

في القضية المشار اليها أعلاه وبما أن المحكوم له المذكور قد تقدم بطلب لتنفيذ الحكم المذكور ودفع الرسم المحدد لذلك ، وبما ان الحكم المطلوب تنفيذه كالآتي : المجموع الكلي شاملا الرسوم والمصاريف 152711.0 .

لذلك انت مكلف بتنفيذ ما جاء في السند التنفيذي المشار اليه أعلاه خلال (15) يوما من تاريخ إعلانك / إعلانكم بهذا الإخطار. وفي حالة تخلفك عن ذلك فإن المحكمة ستتخذ بحقك إجراءات التنفيذ الجبري المقررة قانونا.

محكمة التنفيذ المدنية

الامارات العربية المتحدة
وزارة العدل

العدد ١٣٣٩٣ بتاريخ ٢٠٢١/١١/١٦

مذكرة إعلان حكم بالنشر

صادرة من محكمة الشارقة الإتحادية - المحكمة الإبتدائية المدنية

في الدعوى رقم SHCFICICOM2021 /0005989 **تجاري (كلي)**

إلى : المحكوم عليه / ماكس ايربيان م.م.ح - العنوان: ٩٣٣٢٥٥١

نحيطكم علما بانه بتاريخ ٢٠٢١/١٠/٣١ قد حكمت عليك هذه المحكمة في الدعوى بالرقم أعلاه لصالح / ماركت لند بيه تي واي ليمتد ، بالتالي :نص الحكم حكمت المحكمة بمثابة الحضوري بالزام المدعي عليها ماكس ايربيان م.م.ح بان تؤدي للمدعية مبلغ وقدره (٦,٠٢٦,٧٠٣,٢٠) دولار امريكي ستة ملايين وستة وعشرون الفا وسبعمائة وثلاثة دولارا امريكيا وعشرون سنتا ، او ما يعادله بالدرهم الاماراتي وقت رفع الدعوى والفائدة بواقع ٥٪ من تاريخ قيد الدعوى وحتى السداد التام وعلى ان لا تجاوز اصل مبلغ المطالبة مع الزام المدعي عليها بالمصاريف وخمسمائة درهم مقابل اتعاب المحاماة . حكما قابلا للاستئناف خلال المدة القانونية 30 يوما اعتبارا من اليوم التالي لنشره.

المحكمة الابتدائية المدنية

الامارات العربية المتحدة
وزارة العدل

العدد ١٣٣٩٣ بتاريخ ٢٠٢١/١١/١٦

إعلان مدعي عليه بالنشر

في الدعوى رقم SHCFICICPL2021 /0008232 **أمر أداء**

إلى المدعي عليه : ابراهيم احمد ابراهيم البرق العلي

اماراتي الجنسية

نعلمكم بان المدعي/فورايفر للمناسبات - قد اقام الدعوى المذكورة اعلاه المحكومة بتاريخ ٢٠٢١/١٠/٢٣ نامر بالزام المدعي عليه ان يؤدي للمدعية مبلغا وقدره (٣٠٠٠٠) درهم والزمته بالمصروفات ، حكما غير قابلا للاستئناف - حرر بتاريخ ٢٠٢١/١١/١٠

المحكمة الابتدائية المدنية

الامارات العربية المتحدة
وزارة العدل

العدد ١٣٣٩٣ بتاريخ ٢٠٢١/١١/١٦

إعلان منفذ ضده بالنشر

محكمة الشارقة الإتحادية - محكمة التنفيذ المدنية - العمود الفضي لمقاولات النجارة المسلحة

إخطار دفع في القضية رقم SHCEXCIREA2021 /0003851 **مدني جزئي**

إلى المحكوم عليه : العمود الفضي لمقاولات النجارة المسلحة

حيث انه بتاريخ قد صدر الحكم المرفق صورة عنه ضدك لصالح المدعي

المنفذ: رهيف مولوجود حنيف محمد حنيف ، الجنسية هندي

في القضية المشار اليها أعلاه وبما أن المحكوم له المذكور قد تقدم بطلب لتنفيذ الحكم المذكور ودفع الرسم المحدد لذلك ، وبما ان الحكم المطلوب تنفيذه كالآتي : المجموع الكلي شاملا الرسوم والمصاريف 750 .

لذلك انت مكلف بتنفيذ ما جاء في السند التنفيذي المشار اليه أعلاه خلال (15) يوما من تاريخ إعلانك / إعلانكم بهذا الإخطار. وفي حالة تخلفك عن ذلك فإن المحكمة ستتخذ بحقك إجراءات التنفيذ الجبري المقررة قانونا.

محكمة التنفيذ المدنية

الامارات العربية المتحدة
وزارة العدل

العدد ١٣٣٩٣ بتاريخ ٢٠٢١/١١/١٦

إعلان منفذ ضده بالنشر

محكمة الشارقة الإتحادية - محكمة التنفيذ المدنية - نوره جمعه محمد سالم بحير المهيري

إخطار دفع في القضية رقم SHCEXCICIVS2021 /0004383 **مدني**

إلى المحكوم عليه : نوره جمعه محمد سالم بحير المهيري

حيث انه بتاريخ قد صدر الحكم المرفق صورة عنه ضدك لصالح المدعي

المنفذ: نادر عبدالرحمن طباخ - الجنسية سوري

في القضية المشار اليها أعلاه وبما أن المحكوم له المذكور قد تقدم بطلب لتنفيذ الحكم المذكور ودفع الرسم المحدد لذلك ، وبما ان الحكم المطلوب تنفيذه كالآتي : المجموع الكلي شاملا الرسوم والمصاريف 27638 .

لذلك انت مكلف بتنفيذ ما جاء في السند التنفيذي المشار اليه أعلاه خلال (15) يوما من تاريخ إعلانك / إعلانكم بهذا الإخطار. وفي حالة تخلفك عن ذلك فإن المحكمة ستتخذ بحقك إجراءات التنفيذ الجبري المقررة قانونا.

محكمة التنفيذ المدنية

دولة الإمارات العربية المتحدة
وزارة الاقتصاد
إدارة العلامات التجارية

الثلاثاء ١٦ نوفمبر ٢٠٢١ العدد ١٣٣٩٣

نموذج إعلان النشر

تعلن إدارة العلامات التجارية عن تقدم وكيل التسجيل / المالك :
سيدر وايت برادلي أي بي ذ.م.م
طلب لتسجيل بيانات العلامة التجارية : ENHANCE FITNESS

المودعة بالرقم : 358828 بتاريخ : 2021/09/05

صورة العلامة :

ENHANCE FITNESS

بيانات الأولوية :

بإسم : انهانس للياقة البدنية ذ.م.م
الموطن : كونكورد تاور ميديا سيتي مكتب 3705، دبي، الامارات العربية المتحدة

وذلك لتمييز السلع أو الخدمات الواقعة بالفئة : 35
إدارة برامج ولاء المستهلك؛ خدمات جدولة المواعيد [وظائف المكتب]؛ توفير المعلومات التجارية عبر موقع على شبكة الإنترنت؛ تحديد سمات المستهلك لأغراض تجارية أو تسويقية؛ توفير سوق على شبكة الإنترنت لمشتري وبائعي السلع والخدمات؛ التسويق الموجه نحو فئة استهلاك محدّدة؛ تقديم مراجعات المستخدم لأغراض تجارية أو دعائية؛ تحسين الزيارات للموقع؛ التفاوض على عقود الأعمال التجارية للآخرين؛ خدمات استشارية لإدارة الأعمال؛ إعلان؛ الدعاية.

وصف العلامة : العبارة "ENHANCE FITNESS" مكتوبة بأحرف لاتينية عادية

الاشتراطات :

فعلى من لديه إعتراض علي ذلك أن يتقدم به مكتوبا لإدارة العلامات التجارية في وزارة الإقتصاد أو إرساله بالبريد المسجل ، وذلك خلال 30يوما من تاريخ إصدار هذا الإعلان

دولة الإمارات العربية المتحدة
وزارة الاقتصاد
إدارة العلامات التجارية

الثلاثاء ١٦ نوفمبر ٢٠٢١ العدد ١٣٣٩٣

نموذج إعلان النشر

تعلن إدارة العلامات التجارية عن تقدم وكيل التسجيل / المالك :
سيدر وايت برادلي أي بي ذ.م.م
طلب لتسجيل بيانات العلامة التجارية : رابسيدو

المودعة بالرقم : 358403 بتاريخ : 2021/08/30

صورة العلامة :

رابسيدو

بيانات الأولوية :

بإسم : نوفارتس ايه جي
الموطن : 4002 بازل، سويسرا

وذلك لتمييز السلع أو الخدمات الواقعة بالفئة : 5
المستحضرات الصيدلانية

وصف العلامة : كلمة رابسيدو مكتوبة بأحرف عربية عادية.

الاشتراطات :

فعلى من لديه إعتراض علي ذلك أن يتقدم به مكتوبا لإدارة العلامات التجارية في وزارة الإقتصاد أو إرساله بالبريد المسجل ، وذلك خلال 30يوما من تاريخ إصدار هذا الإعلان

دولة الإمارات العربية المتحدة
وزارة الاقتصاد
إدارة العلامات التجارية

الثلاثاء ١٦ نوفمبر ٢٠٢١ العدد ١٣٣٩٣

نموذج إعلان النشر

تعلن إدارة العلامات التجارية عن تقدم وكيل التسجيل / المالك :
سيدر وايت برادلي أي بي ذ.م.م
طلب لتسجيل بيانات العلامة التجارية : إمبراندو

المودعة بالرقم : 358497 بتاريخ : 2021/08/31

صورة العلامة :

إمبراندو

بيانات الأولوية :

بإسم : نوفارتس ايه جي
الموطن : 4002 بازل، سويسرا

وذلك لتمييز السلع أو الخدمات الواقعة بالفئة : 5
المستحضرات الصيدلانية

وصف العلامة : كلمة إمبراندو مكتوبة بأحرف عربية عادية.

الاشتراطات :

فعلى من لديه إعتراض علي ذلك أن يتقدم به مكتوبا لإدارة العلامات التجارية في وزارة الإقتصاد أو إرساله بالبريد المسجل ، وذلك خلال 30يوما من تاريخ إصدار هذا الإعلان

دولة الإمارات العربية المتحدة
وزارة الاقتصاد
إدارة العلامات التجارية

الثلاثاء ١٦ نوفمبر ٢٠٢١ العدد ١٣٣٩٣

نموذج إعلان النشر

تعلن إدارة العلامات التجارية عن تقدم وكيل التسجيل / المالك :
سيدر وايت برادلي أي بي ذ.م.م
طلب لتسجيل بيانات العلامة التجارية : WILD SEED DELIVERY

المودعة بالرقم : 357771 بتاريخ : 2021/08/19

صورة العلامة :

WILD SEED DELIVERY

بيانات الأولوية :

بإسم : ماريوت انترناشيونال، إنك.
الموطن : 10400 فيرنوود رود، بيثيزدا، ماريلاند 20817، الولايات المتحدة الأمريكية

وذلك لتمييز السلع أو الخدمات الواقعة بالفئة : 39
تسليم السلع؛ خدمات توصيل الطعام.

وصف العلامة : عبارة WILD SEED DELIVERY مكتوبة بأحرف لاتينية عادية.

الاشتراطات :

فعلى من لديه إعتراض علي ذلك أن يتقدم به مكتوبا لإدارة العلامات التجارية في وزارة الإقتصاد أو إرساله بالبريد المسجل ، وذلك خلال 30يوما من تاريخ إصدار هذا الإعلان

دولة الإمارات العربية المتحدة
وزارة الاقتصاد
إدارة العلامات التجارية

الثلاثاء ١٦ نوفمبر ٢٠٢١ العدد ١٣٣٩٣

نموذج إعلان النشر

تعلن إدارة العلامات التجارية عن تقدم وكيل التسجيل / المالك :
جاه للملكية الفكرية
طلب لتسجيل بيانات العلامة التجارية : HAS STUDIO

المودعة بالرقم : 359908 بتاريخ : 2021/09/19

صورة العلامة :

HAS Studio

بيانات الأولوية :

بإسم : هواوي تكنولوجيز كو.، ليمتد.
الموطن : أدميني ستريشن بيلدينغ هواوي تكنولوجيز كو.، ليمتد. بانتيان، لونغانغ ديستريكت، شينزهين، جمهورية الصين الشعبية

وذلك لتمييز السلع أو الخدمات الواقعة بالفئة : 42
الخدمات العلمية والتقنية وخدمات البحث والتصميم المتعلقة بها، خدمات التحاليل والأبحاث الصناعية، خدمات تصميم وتطوير عتاد وبرامج الكمبيوتر.

وصف العلامة : تتكون العلامة من الكلمتين اللاتينيتين" HAS STUDIO" و تلفظ بالعربية " هاس ستوديو " كلمة HAS مكتوبة بحروف لاتينية كبيرة و كلمة Studio كتبت بحروف كبيرة و صغيرة . العلامة كاكل باللون الأبيض والأسود.

الاشتراطات :

فعلى من لديه إعتراض علي ذلك أن يتقدم به مكتوبا لإدارة العلامات التجارية في وزارة الإقتصاد أو إرساله بالبريد المسجل ، وذلك خلال 30يوما من تاريخ إصدار هذا الإعلان

دولة الإمارات العربية المتحدة
وزارة الاقتصاد
إدارة العلامات التجارية

الثلاثاء ١٦ نوفمبر ٢٠٢١ العدد ١٣٣٩٣

نموذج إعلان النشر

تعلن إدارة العلامات التجارية عن تقدم وكيل التسجيل / المالك :
جاه للملكية الفكرية
طلب لتسجيل بيانات العلامة التجارية : PULOFEN

المودعة بالرقم : 359934 بتاريخ : 2021/09/20

بيانات الأولوية :

بإسم : فيتوفارم كليكا إس.إيه.
الموطن : كليكا 1، 040-63 نووي مياستو ناد وارتا، بولندا

صورة العلامة :

PULOFEN

وذلك لتمييز السلع أو الخدمات الواقعة بالفئة : 5
أدوية لعلاج أمراض الجهاز التنفسي؛ الأدوية الطاردة للبلغم والمحللة للإفراز ؛ العقاقير المخاطية؛ مستحضرات لعلاج نزلات البرد؛ مستحضرات العلاج بالنباتات للأغراض الطبية؛ مستحضرات طبية؛ مستحضرات نباتية للأغراض الطبية؛ مستحضرات طبيعية للأغراض الطبية؛ المكملات الغذائية؛ المكملات الغذائية التي تحتوي على مستخلصات نباتية.

وصف العلامة : تتكون العلامة من الكلمة اللاتينية "PULOFEN" التي منطوقها العربي " بولوفين "، كتبت بحروف لاتينية باللون الأسود. العلامة ككل تتكون من للونين الأبيض والأسود.

الاشتراطات :

فعلى من لديه إعتراض علي ذلك أن يتقدم به مكتوبا لإدارة العلامات التجارية في وزارة الإقتصاد أو إرساله بالبريد المسجل ، وذلك خلال 30يوما من تاريخ إصدار هذا الإعلان

دولة الإمارات العربية المتحدة
وزارة الاقتصاد
إدارة العلامات التجارية

الثلاثاء ١٦ نوفمبر ٢٠٢١ العدد ١٣٣٩٣

نموذج إعلان النشر

تعلن إدارة العلامات التجارية عن تقدم وكيل التسجيل / المالك :
جاه للملكية الفكرية
طلب لتسجيل بيانات العلامة التجارية : ACPN

المودعة بالرقم : 358971 بتاريخ : 2021/09/07
بيانات الأولوية :

صورة العلامة :

ACPN

بإسم : علي بابا سينغابور هولدينغ برايفت ليمتد
الموطن : 8 شينتون واي، #45-01 أكسا تاور، سنغافورة 068811، سنغافورة
وذلك لتمييز السلع أو الخدمات الواقعة بالفئة : 9
الأجهزة والأدوات العلمية والملاحية والمساحية وأجهزة وأدوات التصوير الفوتوغرافي والسينمائي والأجهزة والأدوات البصرية وأدوات الوزن والقياس والإشارة والمراقبة (الإشراف) والإنقاذ والتعليم ، أجهزة وأدوات لوصل أو فتح أو تحويل أو تكثيف أو تنظيم أو التحكم في الطاقة الكهربائية، أجهزة تسجيل أو إرسال أو نسخ الصوت أو الصور، حاملات بيانات مغناطيسية، أقراص تسجيل، أقراص مدمجة، أقراص فيديوية رقمية وغيرها من وسائط التسجيل الرقمية؛ آليات للأجهزة التي تعمل بقطع النقد، آلات تسجيل النقد، آلات حاسبة، معدات معالجة البيانات، أجهزة الكمبيوتر؛ برامج كمبيوتر؛ أجهزة إطفاء الحرائق.

وصف العلامة : تتكون العلامة من الأحرف اللاتينية "ACPN" منطوقها العربي " إيه سي بي إن" كتبت بحروف لاتينية مميزة وكبيرة باللون الأسود على خلفية بيضاء.

الاشتراطات :

فعلى من لديه إعتراض علي ذلك أن يتقدم به مكتوبا لإدارة العلامات التجارية في وزارة الإقتصاد أو إرساله بالبريد المسجل ، وذلك خلال 30يوما من تاريخ إصدار هذا الإعلان

دولة الإمارات العربية المتحدة
وزارة الاقتصاد
إدارة العلامات التجارية

الثلاثاء ١٦ نوفمبر ٢٠٢١ العدد ١٣٣٩٣

نموذج إعلان النشر

تعلن إدارة العلامات التجارية عن تقدم وكيل التسجيل / المالك :
جاه للملكية الفكرية
طلب لتسجيل بيانات العلامة التجارية : LEYARD

المودعة بالرقم : 359398 بتاريخ : 2021/09/13

صورة العلامة :

LEYARD

بيانات الأولوية :

بإسم : ليبارد أوبتوإلكترونيك كو.، ليمتد.
الموطن : نمبر.9، زهينغهونغكي ويست ستريت، نورث سمر بالاس، هايديان ديستريكت، بكين، الصين

وذلك لتمييز السلع أو الخدمات الواقعة بالفئة : 11
أجهزة إضاءة بصمامات ثنائية للضوء [LED]؛ مصابيح المسرح والفوانيس؛ بصيلات مصابيح؛ نابيب مضيئة للإضاءة ؛ أرقام مضيئة للمنازل.

وصف العلامة : تتكون العلامة التجارية من الكلمة اللاتينية "LEYARD" التي منطوقها بالعربي " ليبارد" كتبت بحروف لاتينية كبيرة باللون الرمادي. كاكل العلامة التجارية باللون الأسود والابيض.

الاشتراطات :

فعلى من لديه إعتراض علي ذلك أن يتقدم به مكتوبا لإدارة العلامات التجارية في وزارة الإقتصاد أو إرساله بالبريد المسجل ، وذلك خلال 30يوما من تاريخ إصدار هذا الإعلان

دولة الإمارات العربية المتحدة
وزارة الاقتصاد
إدارة العلامات التجارية

الثلاثاء ١٦ نوفمبر ٢٠٢١ العدد ١٣٣٩٣

نموذج إعلان النشر

تعلن إدارة العلامات التجارية عن تقدم وكيل التسجيل / المالك :
جاه للملكية الفكرية
طلب لتسجيل بيانات العلامة التجارية : DIRECT BIOLOGICS

المودعة بالرقم : 360341 بتاريخ : 2021/09/23

صورة العلامة :

DIRECT BIOLOGICS

بيانات الأولوية :

بإسم : دايركت بايولوجيكس إل إل سي
الموطن : 6070 تلغراف رود، سويت بي، سانت لويس، ميزوري الولايات المتحدة 63129

وذلك لتمييز السلع أو الخدمات الواقعة بالفئة : 5
المنتجات الطبية والتطبيقات العلاجية للطب التجديدي، ومستحضرات التجميل، وتجديد الأنسجة، تحديدا، أنسجة الطعم الخيفي البشرية على شكل لصاقات الأمنيوسي، والسائل الأمنيوسي، والأكسوزومات المنقاة، وكل هذه المنتجات هي لغرض العلاج التجديدي للجروح والحروق وإصابات الأنسجة اللينة.

وصف العلامة : تتكون العلامة من الكلمتين DIRECT BIOLOGICSمنطوقهما العربي "دايركت بايولوجيكس" كتبتا بحروف لاتينية كبيرة باللون الأسود وتوجد بين الكلمتين رسمة مميزة اشبه بمعين غير مكتمل باللونين الأزرق والأبيض.

الاشتراطات :

فعلى من لديه إعتراض علي ذلك أن يتقدم به مكتوبا لإدارة العلامات التجارية في وزارة الإقتصاد أو إرساله بالبريد المسجل ، وذلك خلال 30يوما من تاريخ إصدار هذا الإعلان

دولة الإمارات العربية المتحدة
وزارة الاقتصاد
إدارة العلامات التجارية

الثلاثاء ١٦ نوفمبر ٢٠٢١ العدد ١٣٣٩٣

نموذج إعلان النشر

تعلن إدارة العلامات التجارية عن تقدم وكيل التسجيل / المالك :
جاه للملكية الفكرية
طلب لتسجيل بيانات العلامة التجارية : MAX AAU

المودعة بالرقم : 360447 بتاريخ : 2021/09/26

صورة العلامة :

MAX AAU

بيانات الأولوية :

بإسم : هواوي تكنولوجيز كو.، ليمتد.
الموطن : أدميني ستريشن بيلدينغ هواوي تكنولوجيز كو.، ليمتد. بانتيان، لونغانغ ديستريكت، شينزهين، جمهورية الصين الشعبية

وذلك لتمييز السلع أو الخدمات الواقعة بالفئة : 9
الأجهزة والأدوات العلمية والبحثية والملاحة والمسح والتصوير الفوتوغرافي والسينمائي والسمعي البصري والوزن والقياس والإشارة والكشف والاختبار والتفتيش والإنقاذ والتعليم؛ أجهزة وأدوات لإجراء أو تبديل أو تحويل أو تجميع أو تنظيم أو التحكم في توزيع أو استخدام الكهرباء؛ أجهزة وأدوات لتسجيل الصوت أو الصور أو البيانات أو نقلها أو إعادة إنتاجها أو معالجتها؛ الوسائط المسجلة والقابلة للتنزيل ، وبرامج الكمبيوتر ، ووسائط التسجيل والتخزين الرقمية أو التناظرية الفارغة؛ آليات للأجهزة التي تعمل بقطع النقود المعدنية؛ أجهزة تسجيل النقدية وأجهزة الحساب؛ أجهزة الكمبيوتر والأجهزة الطرفية للكمبيوتر؛ بدلات الغوص وأقنعة الغواصين وسدادات الأذن للغواصين ومشابك الأنف للغواصين والسباحين وقفازات الغواصين وأجهزة التنفس للسباحة تحت الماء؛ جهاز إطفاء.

وصف العلامة : تتكون العلامة من الكلمتين اللاتينيتين MAX AAUمنطوقهما العربي ماكس إيه إيه يو كتبت بحروف لاتينية كبيرة باللون الأسود. والعلامة ككل باللون الاسود والابيض.

الاشتراطات :

فعلى من لديه إعتراض علي ذلك أن يتقدم به مكتوبا لإدارة العلامات التجارية في وزارة الإقتصاد أو إرساله بالبريد المسجل ، وذلك خلال 30يوما من تاريخ إصدار هذا الإعلان

دولة الإمارات العربية المتحدة
وزارة الاقتصاد
إدارة العلامات التجارية

الثلاثاء ١٦ نوفمبر ٢٠٢١ العدد ١٣٣٩٣

نموذج إعلان النشر

تعلن إدارة العلامات التجارية عن تقدم وكيل التسجيل / المالك :
جاه للملكية الفكرية
طلب لتسجيل بيانات العلامة التجارية : BLISS PADEL

المودعة بالرقم : 360810 بتاريخ : 2021/09/30

بيانات الأولوية :

بإسم : بليس بادل هولدينغ إيه بي
الموطن : سي/أوه إيه سي سي تاكس & لو إيه بي، روكيريغاتان 19، 121 61 ستوكهولم، السويد

صورة العلامة :

BLISS PADEL

وذلك لتمييز السلع أو الخدمات الواقعة بالفئة : 41
خدمات التعليم والترفيه والرياضة؛ دروس الرياضة والتدريب والتوجيه؛ تنظيم الأحداث الرياضية؛ ترتيب المسابقات؛ خدمات نادي صالة للألعاب الرياضية؛ خدمات التدريب على الأنشطة الرياضية؛ توفير مرافق صالة للألعاب الرياضية؛ تأجير المعدات والمرافق الرياضية.

وصف العلامة : تتكون العلامة من الكلمتين اللاتينيتين BLISS PADEL وتنطق باللغة العربية بليس بادل. كتبت الكلمتين بحروف كبيرة باللون الأسود. والعلامة ككل باللون الابيض والاسود.

الاشتراطات :

فعلى من لديه إعتراض علي ذلك أن يتقدم به مكتوبا لإدارة العلامات التجارية في وزارة الإقتصاد أو إرساله بالبريد المسجل ، وذلك خلال 30يوما من تاريخ إصدار هذا الإعلان

دولة الإمارات العربية المتحدة
وزارة الاقتصاد
إدارة العلامات التجارية

الثلاثاء ١٦ نوفمبر ٢٠٢١ العدد ١٣٣٩٣

نموذج إعلان النشر

تعلن إدارة العلامات التجارية عن تقدم وكيل التسجيل / المالك :
جاه للملكية الفكرية
طلب لتسجيل بيانات العلامة التجارية : ankura

المودعة بالرقم : 359242 بتاريخ : 2021/09/09

بيانات الأولوية :

بإسم : أنكورا كونسالتينغ غروب، إل إل سي
الموطن : 485 ليكسينغتون أفينيو، 10تي إتش فلور، نيويورك، نيويورك الولايات المتحدة 10017

صورة العلامة :

ankura

وذلك لتمييز السلع أو الخدمات الواقعة بالفئة : 35
خدمات استشارية في مجالات تنظيم وإدارة الأعمال ؛ خدمات المحاسبة الجنائية.

وصف العلامة : تتكون العلامة من الكلمة اللاتينية ankura منطوقها العربي " أنكورا " كتبت بحروف لاتينية باللون الأسود. ويوجد على الجانب الايمن من الكلمة رسمة على شكل ثلاثة دوائر متداخلة في بعضها باللون الاسود والأبيض.

الاشتراطات :

فعلى من لديه إعتراض علي ذلك أن يتقدم به مكتوبا لإدارة العلامات التجارية في وزارة الإقتصاد أو إرساله بالبريد المسجل ، وذلك خلال 30يوما من تاريخ إصدار هذا الإعلان

دولة الإمارات العربية المتحدة
وزارة الاقتصاد
إدارة العلامات التجارية

الثلاثاء ١٦ نوفمبر ٢٠٢١ العدد ١٣٣٩٣

نموذج إعلان النشر

تعلن إدارة العلامات التجارية عن تقدم وكيل التسجيل / المالك :
جاه للملكية الفكرية
طلب لتسجيل بيانات العلامة التجارية : سائق Saeq

المودعة بالرقم : 358808 بتاريخ : 2021/09/05

صورة العلامة :

سائق
Saeq

بيانات الأولوية :

بإسم : أوه اتش ان ام للاستثمارات ذ م م
الموطن : برج اي رايس – مكتب 17 سي 08، 9، شارع الخريف 2، تلال البرشاء – دبي، الامارات العربية المتحدة، صندوق بريد: 128755
وذلك لتمييز السلع أو الخدمات الواقعة بالفئة : 9
الأجهزة والأدوات العلمية والملاحية والمساحية وأجهزة وأدوات التصوير الفوتوغرافي والسينمائي والأجهزة والأدوات البصرية وأدوات الوزن والقياس والإشارة والمراقبة (الإشراف) والإنقاذ التعليم، أجهزة وأدوات لوصل أو فتح أو تحويل أو تكثيف أو تنظيم أو التحكم في الطاقة الكهربائية، أجهزة تسجيل أو إرسال أو نسخ الصوت أو الصور، حاملات بيانات مغناطيسية، أقراص تسجيل، أقراص مدمجة، أقراص فيديوية رقمية وغيرها من وسائط التسجيل الرقمية؛ آليات للأجهزة التي تعمل بقطع النقد، آلات تسجيل النقد، آلات حاسبة، معدات معالجة البيانات، أجهزة الكمبيوتر؛ برامج كمبيوتر؛ أجهزة إطفاء الحرائق.

وصف العلامة : تتكون العلامة من الكلمتين العربية و اللاتينية "سائق Saeq" كتبتا باللون الأسود. والعلامة ككل باللونين الأسود والأبيض.

الاشتراطات :

فعلى من لديه إعتراض علي ذلك أن يتقدم به مكتوبا لإدارة العلامات التجارية في وزارة الإقتصاد أو إرساله بالبريد المسجل ، وذلك خلال 30يوما من تاريخ إصدار هذا الإعلان

دولة الإمارات العربية المتحدة
وزارة الاقتصاد
إدارة العلامات التجارية

الثلاثاء ١٦ نوفمبر ٢٠٢١ العدد ١٣٣٩٣

نموذج إعلان النشر

تعلن إدارة العلامات التجارية عن تقدم وكيل التسجيل / المالك :
جاه للملكية الفكرية
طلب لتسجيل بيانات العلامة التجارية : HAS Core

المودعة بالرقم : 359904 بتاريخ : 2021/09/19

بيانات الأولوية :

صورة العلامة :

HAS Core

بإسم : هواوي تكنولوجيز كو.، ليمتد.
الموطن : أدميني ستريشن بيلدينغ هواوي تكنولوجيز كو.، ليمتد. بانتيان، لونغانغ ديستريكت، شينزهين، جمهورية الصين الشعبية

وذلك لتمييز السلع أو الخدمات الواقعة بالفئة : 12
المركبات وأجهزة النقل البري أو الجوي أو المائي

وصف العلامة : تتكون العلامة من الكلمتين اللاتينيتين"HAS Core" و تلفظ بالعربية "هاس كور" كلمة HAS مكتوبة بحروف لاتينية كبيرة و كلمة Core كتبت بحروف كبيرة و صغيرة . العلامة كاكل باللون الأبيض والأسود.

الاشتراطات :

فعلى من لديه إعتراض علي ذلك أن يتقدم به مكتوبا لإدارة العلامات التجارية في وزارة الإقتصاد أو إرساله بالبريد المسجل ، وذلك خلال 30يوما من تاريخ إصدار هذا الإعلان

دولة الإمارات العربية المتحدة
وزارة الاقتصاد
إدارة العلامات التجارية

الثلاثاء ١٦ نوفمبر ٢٠٢١ العدد ١٣٣٩٣

نموذج إعلان النشر

تعلن إدارة العلامات التجارية عن تقدم وكيل التسجيل / المالك :
جاه للملكية الفكرية
طلب لتسجيل بيانات العلامة التجارية : ankura

المودعة بالرقم : 359246 بتاريخ : 2021/09/09

بيانات الأولوية :

بإسم : أنكورا كونسالتينغ غروب، إل إل سي
الموطن : 485 ليكسينغتون أفينيو، 10تي إتش فلور، نيويورك، نيويورك الولايات المتحدة 10017

صورة العلامة :

ankura

وذلك لتمييز السلع أو الخدمات الواقعة بالفئة : 37
إستشارات إنشائية.

وصف العلامة : تتكون العلامة من الكلمة اللاتينية ankuraمنطوقها العربي " أنكورا " كتبت بحروف لاتينية باللون الأسود. ويوجد على الجانب الايمن من الكلمة رسمة على شكل ثلاثة دوائر متداخلة في بعضها باللون الاسود والأبيض.

الاشتراطات :

فعلى من لديه إعتراض علي ذلك أن يتقدم به مكتوبا لإدارة العلامات التجارية في وزارة الإقتصاد أو إرساله بالبريد المسجل ، وذلك خلال 30يوما من تاريخ إصدار هذا الإعلان

دولة الإمارات العربية المتحدة
وزارة الاقتصاد
إدارة العلامات التجارية

الثلاثاء ١٦ نوفمبر ٢٠٢١ العدد ١٣٣٩٣

نموذج إعلان النشر

تعلن إدارة العلامات التجارية عن تقدم وكيل التسجيل / المالك :
جاه للملكية الفكرية
طلب لتسجيل بيانات العلامة التجارية : WUYING

المودعة بالرقم : 358996 بتاريخ : 2021/09/07

بيانات الأولوية :

صورة العلامة :

WUYING

بإسم : علي بابا سينغابور هولدينغ برايفت ليمتد
الموطن : 8 شينتون واي، #45-01 أكسا تاور، سنغافورة 068811، سنغافورة

وذلك لتمييز السلع أو الخدمات الواقعة بالفئة : 42
الخدمات العلمية والتقنية وخدمات البحث والتصميم المتعلقة بها، خدمات التحاليل والأبحاث الصناعية، خدمات تصميم وتطوير عتاد وبرامج الكمبيوتر.

وصف العلامة : تتكون العلامة من الكلمة اللاتينية "WUYING" منطوقها العربي "ووينغ" كتبت بحروف لاتينية مميزة وكبيرة باللون الأسود على خلفية بيضاء.

الاشتراطات :

فعلى من لديه إعتراض علي ذلك أن يتقدم به مكتوبا لإدارة العلامات التجارية في وزارة الإقتصاد أو إرساله بالبريد المسجل ، وذلك خلال 30يوما من تاريخ إصدار هذا الإعلان

دولة الإمارات العربية المتحدة
وزارة الاقتصاد
إدارة العلامات التجارية

الثلاثاء ١٦ نوفمبر ٢٠٢١ العدد ١٣٣٩٣

نموذج إعلان النشر

تعلن إدارة العلامات التجارية عن تقدم وكيل التسجيل / المالك :
جاه للملكية الفكرية
طلب لتسجيل بيانات العلامة التجارية : ankura

المودعة بالرقم : 359246 بتاريخ : 2021/09/09

بيانات الأولوية :

بإسم : أنكورا كونسالتينغ غروب، إل إل سي
الموطن : 485 ليكسينغتون أفينيو، 10تي إتش فلور، نيويورك، نيويورك الولايات المتحدة 10017

صورة العلامة :

ankura

وذلك لتمييز السلع أو الخدمات الواقعة بالفئة : 37
إستشارات إنشائية.

وصف العلامة : تتكون العلامة من الكلمة اللاتينية ankuraمنطوقها العربي " أنكورا " كتبت بحروف لاتينية باللون الأسود. ويوجد على الجانب الايمن من الكلمة رسمة على شكل ثلاثة دوائر متداخلة في بعضها باللون الاسود والأبيض.

الاشتراطات :

فعلى من لديه إعتراض علي ذلك أن يتقدم به مكتوبا لإدارة العلامات التجارية في وزارة الإقتصاد أو إرساله بالبريد المسجل ، وذلك خلال 30يوما من تاريخ إصدار هذا الإعلان

دولة الإمارات العربية المتحدة
وزارة الاقتصاد
إدارة العلامات التجارية

الثلاثاء ١٦ نوفمبر ٢٠٢١ العدد ١٣٣٩٣

نموذج إعلان النشر

تعلن إدارة العلامات التجارية عن تقدم وكيل التسجيل / المالك :
جاه للملكية الفكرية
طلب لتسجيل بيانات العلامة التجارية : little freddie

المودعة بالرقم : 359280 بتاريخ : 2021/09/12

بيانات الأولوية :

بإسم : ساني فيلدز إنتربرايز ليمتد
الموطن : سويت 2004، 20/إف.، تاور 5، الصين هونغ كونغ سيتي، 33 كانتون رود، تسيم شا تسوي، كولون، هونغ كونغ

صورة العلامة :

little freddie

وذلك لتمييز السلع أو الخدمات الواقعة بالفئة : 5
مواد وأطعمة حمية غذائية مهيأة للأستخدام الطبي أو البيطري؛ طعام للأطفال.

وصف العلامة : تتكون العلامة من الكلمتين اللاتينيتين little freddieمنطوقهما العربي " ليتل فريدي " كتبت بحروف لاتينية صغيرة باللون الأسود. و العلامة ككل تتكون من اللونين الأبيض والأسود.

الاشتراطات :

فعلى من لديه إعتراض علي ذلك أن يتقدم به مكتوبا لإدارة العلامات التجارية في وزارة الإقتصاد أو إرساله بالبريد المسجل ، وذلك خلال 30يوما من تاريخ إصدار هذا الإعلان

دولة الإمارات العربية المتحدة
وزارة الاقتصاد
إدارة العلامات التجارية

الثلاثاء ١٦ نوفمبر ٢٠٢١ العدد ١٣٣٩٣

نموذج إعلان النشر

تعلن إدارة العلامات التجارية عن تقدم وكيل التسجيل / المالك :
جاه للملكية الفكرية
طلب لتسجيل بيانات العلامة التجارية : LEYARD

المودعة بالرقم : 359404 بتاريخ : 2021/09/13

صورة العلامة :

LEYARD

بيانات الأولوية :

بإسم : ليبارد أوبتوإلكترونيك كو.، ليمتد.
الموطن : نمبر.9، زهينغهونغكي ويست ستريت، نورث سمر بالاس، هايديان ديستريكت، بكين، الصين

وذلك لتمييز السلع أو الخدمات الواقعة بالفئة : 41
خدمات التدريس/التربية/خدمات التعليم ؛ تنظيم المعارض للأغراض الثقافية أو التعليمية ؛ خدمات التخطيط ، بخلاف الأغراض الإعلانية؛ إنتاج برامج الراديو و التلفزيون ؛ تقديم العروض الحية؛ تأجير أجهزة الإضاءة للمسارح أو ستوديوهات التلفزيون ؛ توفيت المناسبات الرياضية.

وصف العلامة : تتكون العلامة التجارية من الكلمة اللاتينية "LEYARD" التي منطوقها بالعربي " ليبارد" كتبت بحروف لاتينية كبيرة باللون الرمادي. كاكل العلامة التجارية باللون الأسود والابيض.

الاشتراطات :

فعلى من لديه إعتراض علي ذلك أن يتقدم به مكتوبا لإدارة العلامات التجارية في وزارة الإقتصاد أو إرساله بالبريد المسجل ، وذلك خلال 30يوما من تاريخ إصدار هذا الإعلان

دولة الإمارات العربية المتحدة
وزارة الاقتصاد
إدارة العلامات التجارية

الثلاثاء ١٦ نوفمبر ٢٠٢١ العدد ١٣٣٩٣

نموذج إعلان النشر

تعلن إدارة العلامات التجارية عن تقدم وكيل التسجيل / المالك :
جاه للملكية الفكرية
طلب لتسجيل بيانات العلامة التجارية : HAS Core

المودعة بالرقم : 359902 بتاريخ : 2021/09/19

صورة العلامة :

HAS Core

بيانات الأولوية :

بإسم : هواوي تكنولوجيز كو.، ليمتد.
الموطن : أدميني ستريشن بيلدينغ هواوي تكنولوجيز كو.، ليمتد. بانتيان، لونغانغ ديستريكت، شينزهين، جمهورية الصين الشعبية

وذلك لتمييز السلع أو الخدمات الواقعة بالفئة : 9
الأجهزة والأدوات العلمية والملاحية والمساحية وأجهزة وأدوات التصوير الفوتوغرافي والسينمائي والأجهزة والأدوات البصرية وأدوات الوزن والقياس والإشارة المراقبة (الإشراف) والإنقاذ والتعليم، أجهزة وأدوات لوصل أو فتح أو تحويل أو تكثيف أو تنظيم أو التحكم في الطاقة الكهربائية، أجهزة تسجيل أو إرسال أو نسخ الصوت أو الصور ، حاملات بيانات مغناطيسية، أقراص تسجيل، ماكينات بيع الية للأجهزة التي تعمل بقطع النقد، الات تسجيل النقد، الات حاسبة، معدات وأجهزة الحواسيب لمعالجة البيانات، أجهزة إطفاء الحرائق.

وصف العلامة : تتكون العلامة من الكلمتين اللاتينيتين"HAS Core" و تلفظ بالعربية "هاس كور" كلمة HAS مكتوبة بحروف لاتينية كبيرة و كلمة Core كتبت بحروف كبيرة و صغيرة . العلامة كاكل باللون الأبيض والأسود.

الاشتراطات :

فعلى من لديه إعتراض علي ذلك أن يتقدم به مكتوبا لإدارة العلامات التجارية في وزارة الإقتصاد أو إرساله بالبريد المسجل ، وذلك خلال 30يوما من تاريخ إصدار هذا الإعلان

دولة الإمارات العربية المتحدة
وزارة الاقتصاد
إدارة العلامات التجارية

الثلاثاء ١٦ نوفمبر ٢٠٢١ العدد ١٣٣٩٣

نموذج إعلان النشر

تعلن إدارة العلامات التجارية عن تقدم وكيل التسجيل / المالك :
جاه للملكية الفكرية
طلب لتسجيل بيانات العلامة التجارية : HAS STUDIO

المودعة بالرقم : 359903 بتاريخ : 2021/09/19

بيانات الأولوية :

صورة العلامة :

HAS Studio

بإسم : هواوي تكنولوجيز كو.، ليمتد.
الموطن : أدميني ستريشن بيلدينغ هواوي تكنولوجيز كو.، ليمتد. بانتيان، لونغانغ ديستريكت، شينزهين، جمهورية الصين الشعبية

وذلك لتمييز السلع أو الخدمات الواقعة بالفئة : 12
المركبات وأجهزة النقل البري أو الجوي أو المائي.

وصف العلامة : تتكون العلامة من الكلمتين اللاتينيتين" HAS STUDIO" و تلفظ بالعربية " هاس ستوديو " كلمة HAS مكتوبة بحروف لاتينية كبيرة و كلمة Studio كتبت بحروف كبيرة و صغيرة . العلامة كاكل باللون الأبيض والأسود.

الاشتراطات :

فعلى من لديه إعتراض علي ذلك أن يتقدم به مكتوبا لإدارة العلامات التجارية في وزارة الإقتصاد أو إرساله بالبريد المسجل ، وذلك خلال 30يوما من تاريخ إصدار هذا الإعلان

دولة الإمارات العربية المتحدة
وزارة الاقتصاد
إدارة العلامات التجارية

الثلاثاء ١٦ نوفمبر ٢٠٢١ العدد ١٣٣٩٣

نموذج إعلان النشر

تعلن إدارة العلامات التجارية عن تقدم وكيل التسجيل / المالك :
جاه للملكية الفكرية
طلب لتسجيل بيانات العلامة التجارية : ankura

المودعة بالرقم : 359245 بتاريخ : 2021/09/09

بيانات الأولوية :

باسم : أنكورا كونسالتينغ غروب، إل إل سي
الموطن : 485 ليكسينغتون أفينيو ، 10تي إتش فلور ، نيويورك، نيويورك الولايات المتحدة 10017

صورة العلامة :

وذلك لتمييز السلع أو الخدمات الواقعة بالفئة : 36
خدمات الاستشارات المالية في مجالات تقييم الأعمال وإعادة هيكلة الشركات؛ استشارات التخطيط المالي المتعلقة بالإفلاس والاندماج والاستحواذ؛ خدمات البحث المالي، وتحديداً التحقيقات المالية لتحديد السلامة المالية للشركة، وتحديداً التحقيقات المالية في مجال ادعاءات الاحتيال المالي، والإبلاغ المالي الخاطئ، والرشوة، والممارسات الأجنبية الفاسدة، وانتهاكات الأوراق المالية، والاحتيال في الأوراق المالية، وغسيل الأموال؛ خدمات الاستشارات المالية في مجال العناية المالية الواجبة فيما يتعلق بالمعاملات التجارية؛ خدمات تقييم الملكية الفكرية؛ خدمات الحساب المالي للآخرين، وهي حساب الإتاوة؛ خدمات الوصي؛ إدارة مطالبات التأمين.

وصف العلامة : تتكون العلامة من الكلمة اللاتينية ankuraمنطوقها العربي " أنكورا " كتبت بحروف لاتينية باللون الأسود. ويوجد على الجانب الايمن من الكلمة رسمة على شكل ثلاثة دوائر متداخلة في بعضها باللون الاسود والأبيض.

الاشتراطات :

فعلى من لديه إعتراض علي ذلك أن يتقدم به مكتوبا لإدارة العلامات التجارية في وزارة الإقتصاد أو إرساله بالبريد المسجل ، وذلك خلال 30يوما من تاريخ إصدار هذا الإعلان

دولة الإمارات العربية المتحدة
وزارة الاقتصاد
إدارة العلامات التجارية

الثلاثاء ١٦ نوفمبر ٢٠٢١ العدد ١٣٣٩٣

نموذج إعلان النشر

تعلن إدارة العلامات التجارية عن تقدم وكيل التسجيل / المالك :
جاه للملكية الفكرية
طلب لتسجيل بيانات العلامة التجارية : AAU MAX

المودعة بالرقم : 360445 بتاريخ : 2021/09/26

بيانات الأولوية :

باسم : هواوي تكنولوجيز كو.، ليمتد.
الموطن : أدمينيستريشن بيلدينغ هواوي تكنولوجيز كو.، ليمتد. بانتيان، لونغانغ ديستريكت، شينزهين، جمهورية الصين الشعبية

صورة العلامة :

وذلك لتمييز السلع أو الخدمات الواقعة بالفئة : 9
الأجهزة والأدوات العلمية والبحثية والملاحة والمساحة وأجهزة وأدوات التصوير الفوتوغرافي والسينمائي والسمعي البصري والوزن والقياس والإشارة والكشف والاختبار والتفتيش والإنقاذ والتعليم؛ أجهزة وأدوات لإجراء أو تبديل أو تحويل أو تجميع أو تنظيم أو التحكم في توزيع أو استخدام الكهرباء؛ أجهزة وأدوات لتسجيل الصوت أو الصور أو البيانات أو نقلها أو إعادة إنتاجها أو معالجتها؛ الوسائط المسجلة والقابلة للتنزيل ، وبرامج الكمبيوتر ، ووسائط التسجيل والتخزين الرقمية أو التناظرية الفارغة؛ آليات للأجهزة التي تعمل بقطع النقود المعدنية؛ أجهزة تسجيل النقدية وأجهزة الحساب؛ أجهزة الكمبيوتر والأجهزة الطرفية للكمبيوتر ؛ بدلات الغوص وأقنعة الغواصين وسدادات الأذن للغواصين ومشابك الأنف للغواصين والسباحين وقفازات الغواصين وأجهزة التنفس للسباحة تحت الماء؛ جهاز إطفاء.

وصف العلامة : تتكون العلامة من الكلمتين اللاتينيتين AAU MAX منطوقهما العربي إيه إيه يو ماكس كتبت بحروف لاتينية كبيرة باللون الأسود. والعلامة ككل باللون الاسود والابيض.

الاشتراطات :

فعلى من لديه إعتراض علي ذلك أن يتقدم به مكتوبا لإدارة العلامات التجارية في وزارة الإقتصاد أو إرساله بالبريد المسجل ، وذلك خلال 30يوما من تاريخ إصدار هذا الإعلان

دولة الإمارات العربية المتحدة
وزارة الاقتصاد
إدارة العلامات التجارية

الثلاثاء ١٦ نوفمبر ٢٠٢١ العدد ١٣٣٩٣

نموذج إعلان النشر

تعلن إدارة العلامات التجارية عن تقدم وكيل التسجيل / المالك :
جاه للملكية الفكرية
طلب لتسجيل بيانات العلامة التجارية : AAU Meta

المودعة بالرقم : 360452 بتاريخ : 2021/09/26

بيانات الأولوية :

باسم : هواوي تكنولوجيز كو.، ليمتد.
الموطن : أدمينيستريشن بيلدينغ هواوي تكنولوجيز كو.، ليمتد. بانتيان، لونغانغ ديستريكت، شينزهين، جمهورية الصين الشعبية

صورة العلامة :

وذلك لتمييز السلع أو الخدمات الواقعة بالفئة : 9
الأجهزة والأدوات العلمية والبحثية والملاحة والمسح والتصوير الفوتوغرافي والسينمائي والسمعي البصري والوزن والقياس والإشارة والكشف والاختبار والتفتيش والإنقاذ والتعليم؛ أجهزة وأدوات لإجراء أو تبديل أو تحويل أو تجميع أو تنظيم أو التحكم في توزيع أو استخدام الكهرباء؛ أجهزة وأدوات لتسجيل الصوت أو الصور أو البيانات أو نقلها أو إعادة إنتاجها أو معالجتها؛ الوسائط المسجلة والقابلة للتنزيل ، وبرامج الكمبيوتر ، ووسائط التسجيل والتخزين الرقمية أو التناظرية الفارغة؛ آليات للأجهزة التي تعمل بقطع النقود المعدنية؛ أجهزة تسجيل النقدية وأجهزة الحساب؛ أجهزة الكمبيوتر والأجهزة الطرفية للكمبيوتر ؛ بدلات الغوص وأقنعة الغواصين وسدادات الأذن للغواصين ومشابك الأنف للغواصين والسباحين وقفازات الغواصين وأجهزة التنفس للسباحة تحت الماء؛ جهاز إطفاء.

وصف العلامة : تتكون العلامة من الكلمتين اللاتينيتين AAU Metaمنطوقهما العربي إيه إيه يو ميتا كتبت بحروف لاتينية كبيرة وصغيرة باللون الأسود. والعلامة ككل باللون الاسود والابيض.

الاشتراطات :

فعلى من لديه إعتراض علي ذلك أن يتقدم به مكتوبا لإدارة العلامات التجارية في وزارة الإقتصاد أو إرساله بالبريد المسجل ، وذلك خلال 30يوما من تاريخ إصدار هذا الإعلان

دولة الإمارات العربية المتحدة
وزارة الاقتصاد
إدارة العلامات التجارية

الثلاثاء ١٦ نوفمبر ٢٠٢١ العدد ١٣٣٩٣

نموذج إعلان النشر

تعلن إدارة العلامات التجارية عن تقدم وكيل التسجيل / المالك :
جاه للملكية الفكرية
طلب لتسجيل بيانات العلامة التجارية : Yango Deli

المودعة بالرقم : 359214 بتاريخ : 2021/09/09

بيانات الأولوية :

باسم : ياندكس سيرفيسز إيه دجي
الموطن : ويرفتيستراسي 4، 6005 لوسرن، سويسرا

صورة العلامة :

وذلك لتمييز السلع أو الخدمات الواقعة بالفئة : 43
خدمات تقديم الطعام والشراب ؛ خدمات تموين الأعمال ؛ توفير الطعام والشراب ؛ إجراء الحجوزات والحجوزات للمطاعم والوجبات ؛ توفير المعلومات المتعلقة بمرافق تقديم الطعام والإقامة الليلية في مدن ومناطق محددة ؛ توريد وجبات للاستهلاك الفوري ؛ مطاعم تتميز بخدمة التوصيل إلى المنازل ؛ توفير الطعام والشراب عن طريق وسائل النقل المتنقلة ، وهي الشاحنات والمركبات المتحركة.

وصف العلامة : تتكون العلامة التجارية من الكلمتين اللاتينيتين " Yango Deli" التي منطوقها بالعربي " يانغو ديلي" كتبتا بحروف لاتينية صغيرة ماعدا الحروف الاولى "Y" و"D" مكتوبا بحروف كبيرة.كاكل العلامة التجارية باللون الأسود والأبيض.

الاشتراطات :

فعلى من لديه إعتراض علي ذلك أن يتقدم به مكتوبا لإدارة العلامات التجارية في وزارة الإقتصاد أو إرساله بالبريد المسجل ، وذلك خلال 30يوما من تاريخ إصدار هذا الإعلان

دولة الإمارات العربية المتحدة
وزارة الاقتصاد
إدارة العلامات التجارية

الثلاثاء ١٦ نوفمبر ٢٠٢١ العدد ١٣٣٩٣

نموذج إعلان النشر

تعلن إدارة العلامات التجارية عن تقدم وكيل التسجيل / المالك :
جاه للملكية الفكرية
طلب لتسجيل بيانات العلامة التجارية : WUYING

المودعة بالرقم : 358991 بتاريخ : 2021/09/07

بيانات الأولوية :

باسم : علي بابا سينغابور هولدينغ برايفت ليمتد
الموطن : 8 شينتون واي، #45-01 أكسا تاور، سنغافورة 068811، سنغافورة

صورة العلامة :

وذلك لتمييز السلع أو الخدمات الواقعة بالفئة : 9
الأجهزة والأدوات العلمية والملاحية والمساحية وأجهزة وأدوات التصوير الفوتوغرافي والسينمائي والأجهزة والأدوات البصرية وأدوات الوزن والقياس والإشارة والمراقبة (الإشراف) والإنقاذ والتعليم ، أجهزة وأدوات لوصل أو فتح أو تحويل أو تكثيف أو تنظيم أو التحكم في الطاقة الكهربائية، أجهزة تسجيل أو إرسال أو نسخ الصوت أو الصور ، حاملات بيانات مغناطيسية، أقراص تسجيل، أقراص مدمجة، أقراص فيديوية رقمية و غيرها من وسائط التسجيل الرقمية؛ آليات للأجهزة التي تعمل بقطع النقد، آلات تسجيل النقد، آلات حاسبة، معدات معالجة البيانات، أجهزة الكمبيوتر؛ برامج كمبيوتر؛ أجهزة إطفاء الحرائق.

وصف العلامة : تتكون العلامة من الكلمة اللاتينية "WUYING" منطوقها العربي "ووييغ" كتبت بحروف لاتينية مميزة وكبيرة باللون الأسود على خلفية بيضاء.

الاشتراطات :

فعلى من لديه إعتراض علي ذلك أن يتقدم به مكتوبا لإدارة العلامات التجارية في وزارة الإقتصاد أو إرساله بالبريد المسجل ، وذلك خلال 30يوما من تاريخ إصدار هذا الإعلان

دولة الإمارات العربية المتحدة
وزارة الاقتصاد
إدارة العلامات التجارية

الثلاثاء ١٦ نوفمبر ٢٠٢١ العدد ١٣٣٩٣

نموذج إعلان النشر

تعلن إدارة العلامات التجارية عن تقدم وكيل التسجيل / المالك :
جاه للملكية الفكرية
طلب لتسجيل بيانات العلامة التجارية : FlashBot

المودعة بالرقم : 359064 بتاريخ : 2021/09/08

بيانات الأولوية :

باسم : شينزهين بودو تكنولوجي كو.، ليمتد.
الموطن : روم 501، بيلدينغ ايه، بلوك 1، فيز 1، شينزهين انترناشيونال إينو فالي، داشي 1اس تي رود، كسيلي كميونيتي، كسيلي ستريت، نانشان ديستريكت، شينزهين، الصين

صورة العلامة :

وذلك لتمييز السلع أو الخدمات الواقعة بالفئة : 12
مركبات كهربائية؛ مركبات تعمل بالتحكم عن بعد غير الألعاب؛ مركبات للتنقل عن طريق البر أو الجو أو الماء أو السكك الحديدية؛ شاحنات مناولة المواد الموجهة تلقائيا [بدون سائق]؛ المركبات الموجهة بشكل تلقائي؛ زلاجات الإنقاذ؛ طائرات توصيل بدون طيار ؛ مركبات فضائية؛ مركبات مائية؛ هياكل المركبات؛ محركات للمركبات البرية ؛ مقيد؛ إطارات لعجلات المركبات؛ نابض ممتص للصدمات في المركبات؛ ممتصات الصدمات في جهاز التعليق للمركبات؛ أنظمة منع الانزلاق لإطارات السيارات؛ كوابح للمركبات؛ السيارات الآلية؛ السيارات بلا سائق [السيارات المستقلة]؛ الدراجات البخارية الكهربائية ذات العجلتين ذاتية التوازن؛ روبوتات للتنقل؛ روبوتات للتنقل بدون طيار ؛ روبوتات توصيل ذاتية القيادة؛ مؤشرات التوجيه للمركبات.

وصف العلامة : تتكون العلامة من الكلمة FlashBot التي كتبت بحروف لاتينية وتنطق باللغة العربية فلاشبوت. كتبت. العلامة ككل باللون أسود و الأبيض.

الاشتراطات :

فعلى من لديه إعتراض علي ذلك أن يتقدم به مكتوبا لإدارة العلامات التجارية في وزارة الإقتصاد أو إرساله بالبريد المسجل ، وذلك خلال 30يوما من تاريخ إصدار هذا الإعلان

دولة الإمارات العربية المتحدة
وزارة الاقتصاد
إدارة العلامات التجارية

الثلاثاء ١٦ نوفمبر ٢٠٢١ العدد ١٣٣٩٣

نموذج إعلان النشر

تعلن إدارة العلامات التجارية عن تقدم وكيل التسجيل / المالك :
جاه للملكية الفكرية
طلب لتسجيل بيانات العلامة التجارية : Yango Deli

المودعة بالرقم : 359202 بتاريخ : 2021/09/09

بيانات الأولوية :

باسم : ياندكس سيرفيسز إيه دجي
الموطن : ويرفتيستراسي 4، 6005 لوسرن، سويسرا

صورة العلامة :

وذلك لتمييز السلع أو الخدمات الواقعة بالفئة : 30
القهوة والشاي والكاكاو والبن الصناعي؛ الأرز والمعكرونة والنودلز؛ التابيوكا والساغو؛ الدقيق والمستحضرات المصنوعة من الحبوب ؛ الخبز والمعجنات والحلويات؛ شوكولاتة؛ الآيس كريم والشراب وأنواع أخرى من الآيس كريم ؛ السكر والعسل والشراب الذهبي؛ الخميرة والبيكنج بودر؛ الملح والتوابل والتوابل والأعشاب المحفوظة؛ الخل والصلصات والتوابل الأخرى؛ الثلج [الماء المجمد] ؛ الوجبات الجاهزة المصنوعة أساسا من المعكرونة أو الأرز ؛ منتجات الحبوب الجاهزة للأكل ؛ وجبات خفيفة تعتمد على الأرز والحبوب والذرة ؛ وجبات جاهزة ، تتكون أساسا من المعكرونة أو الأرز ؛ وجبات مجمدة تتكون أساسا من المعكرونة أو الأرز ؛ وجبات جاهزة مبردة ومجمدة ؛ وجبات خفيفة ووجبات جاهزة ؛ خلطات جاهزة لتحضير؛ الأطباق والصلصات ؛ وجبات جاهزة للطهي أطباق الأرز وأطباق البطاطس؛ المواد الغذائية المجففة والمطبوخة والمحفوظة ، والتي تتكون أساسا من المعكرونة و / أو الأرز و / أو منتجات الحبوب ، وبقدر ما يتم تضمينه في الفئة 30 ، يتم توفير جميع السلع المذكورة أعلاه عن طريق خدمات التوصيل.

وصف العلامة : تتكون العلامة التجارية من الكلمتين اللاتينيتين " Yango Deli" التي منطوقها بالعربي " يانغو ديلي" كتبتا بحروف لاتينية صغيرة ماعدا الحروف الاولى "Y" و"D" مكتوبا بحروف كبيرة.كاكل العلامة التجارية باللون الأسود والأبيض.

الاشتراطات :

فعلى من لديه إعتراض علي ذلك أن يتقدم به مكتوبا لإدارة العلامات التجارية في وزارة الإقتصاد أو إرساله بالبريد المسجل ، وذلك خلال 30يوما من تاريخ إصدار هذا الإعلان

دولة الإمارات العربية المتحدة
وزارة الاقتصاد
إدارة العلامات التجارية

الثلاثاء ١٦ نوفمبر ٢٠٢١ العدد ١٣٣٩٣

نموذج إعلان النشر

تعلن إدارة العلامات التجارية عن تقدم وكيل التسجيل / المالك :
جاه للملكية الفكرية
طلب لتسجيل بيانات العلامة التجارية : ULTRO

المودعة بالرقم : 359706 بتاريخ : 2021/09/16

بيانات الأولوية :

باسم : نيكستير سيستيمز
الموطن : 13 روت دي لا مينيير، 78034 فرساي سيديكس، فرنسا

صورة العلامة :

وذلك لتمييز السلع أو الخدمات الواقعة بالفئة : 13
سلاح؛ نظام سلاح مثبت على منصة يتم التحكم فيها عن بعد؛ روبوت مع نظام سلاح.

وصف العلامة : تتكون العلامة من الكلمة ULTROمنطوقها العربي " ألترو " كتبت بحروف لاتينية كبيرة باللون الأسود. والعلامة ككل بالأسود والأبيض.

الاشتراطات :

فعلى من لديه إعتراض علي ذلك أن يتقدم به مكتوبا لإدارة العلامات التجارية في وزارة الإقتصاد أو إرساله بالبريد المسجل ، وذلك خلال 30يوما من تاريخ إصدار هذا الإعلان

دولة الإمارات العربية المتحدة
وزارة الاقتصاد
إدارة العلامات التجارية

الثلاثاء ١٦ نوفمبر ٢٠٢١ العدد ١٣٣٩٣

نموذج إعلان النشر

تعلن إدارة العلامات التجارية عن تقدم وكيل التسجيل / المالك :
جاه للملكية الفكرية
طلب لتسجيل بيانات العلامة التجارية : FLORI

المودعة بالرقم : 359005 بتاريخ : 2021/09/07

بيانات الأولوية :

باسم : مويندات باريس ساس
الموطن : 348 ري سانت اونوري – 75001 باريس – فرنسا

صورة العلامة :

وذلك لتمييز السلع أو الخدمات الواقعة بالفئة : 18
الجلود و الجلود المقدة، علب من جلد أو من لوح جلد مقوى، جلود حيوانات، صناديق الثياب و حقائب سفر، صناديق سفر للأمتعه، حقائب السفر ومجموعات حقائب السفر، حقائب ملابس السفر، مظلات، شماسي وعصى للمشي، سياط، أطقم تجهيز الخيل و معدات السروج، محافظ، حقائب النقود، وهي محافظ النقود المعدنية، حامل لبطاقات الائتمان، حافظات للمفاتيح، حقائب يد، حقائب ظهر، حقائب بعجلات، الحقائب المخصصة للمتسلقين و المخيمين، حقائب بحر، حقائب مدرسية، حقائب تباع فارغة لحمل أدوات النظافة، حقائب و حقائب صغيرة على شكل مظاريف وأكياس من الجلد للتغليف، حقائب وحقائب صغيرة على شكل مظاريف وأكياس جلدية لحمل المستندات.

وصف العلامة : تتكون العلامة من الكلمة اللاتينية FLORI وتنطق باللغة العربية" فلوري" بحروف انجليزية كبيرة باللون الأسود.

الاشتراطات :

فعلى من لديه إعتراض علي ذلك أن يتقدم به مكتوبا لإدارة العلامات التجارية في وزارة الإقتصاد أو إرساله بالبريد المسجل ، وذلك خلال 30يوما من تاريخ إصدار هذا الإعلان

دولة الإمارات العربية المتحدة
وزارة الاقتصاد
إدارة العلامات التجارية

الثلاثاء ١٦ نوفمبر ٢٠٢١ العدد ١٣٣٩٣

نموذج إعلان النشر

تعلن إدارة العلامات التجارية عن تقدم وكيل التسجيل / المالك :
جاه للملكية الفكرية
طلب لتسجيل بيانات العلامة التجارية : Derma Roller

المودعة بالرقم : 359136 بتاريخ : 2021/09/08

بيانات الأولوية :

باسم : شينزهين بوكسينغلونغ تريدينغ كو.، ليمتد.
الموطن : 109، كيبوان بيلدينغ، 39 هوارونغ رود، غاوفينغ كميونيتي، دالانغ ستريت، لونغهوا ديستريكت، شينزهين، الصين

صورة العلامة :

وذلك لتمييز السلع أو الخدمات الواقعة بالفئة : 10
أجهزة للتدليك التجميلي؛ أجهزة تدليك؛ أجهزة تبخير لغايات طبية؛ أجهزة ومعدات جراحية ؛ روبوتات الناتو للأغراض الطبية؛ أجهزة وأدوات طب الأسنان؛ أجهزة للعلاج الطبيعي؛ قفازات للتدليك؛ منومة في حالة الأرق؛ حلقات مغناطيسية حيوية للأغراض العلاجية أو الطبية؛ أقنعة صحية للأغراض الطبية؛ مصاصة للأطفال؛ هيكل خارجي للأغراض الطبية؛ أدوات تجبير ؛ مواد للخياطة الجراحية.

وصف العلامة : تتكون العلامة من الكلمتين اللاتينيتين Derma Roller منطوقهما العربي ديرما رولر . كتبتا بحروف لاتينية باللون الاسود والابيض.

الاشتراطات :

فعلى من لديه إعتراض علي ذلك أن يتقدم به مكتوبا لإدارة العلامات التجارية في وزارة الإقتصاد أو إرساله بالبريد المسجل ، وذلك خلال 30يوما من تاريخ إصدار هذا الإعلان

دولة الإمارات العربية المتحدة
وزارة الاقتصاد
إدارة العلامات التجارية

الثلاثاء ١٦ نوفمبر ٢٠٢١ العدد ١٣٣٩٣

نموذج إعلان النشر

تعلن إدارة العلامات التجارية عن تقدم وكيل التسجيل / المالك :
جاه للملكية الفكرية
طلب لتسجيل بيانات العلامة التجارية : Yango Deli

المودعة بالرقم : 359202 بتاريخ : 2021/09/09

بيانات الأولوية :

باسم : ياندكس سيرفيسز إيه دجي
الموطن : ويرفتيستراسي 4، 6005 لوسرن، سويسرا

صورة العلامة :

وذلك لتمييز السلع أو الخدمات الواقعة بالفئة : 42
الاستشارات التقنية في مجال الأمن السيبراني.

وصف العلامة : تتكون العلامة من الكلمة اللاتينية ANKURA منطوقها العربي " أنكورا " كتبت بحر لاتينية كبيرة باللون الأسود. والعلامة ككل باللون الأسود والأبيض.

الاشتراطات :

فعلى من لديه إعتراض علي ذلك أن يتقدم به مكتوبا لإدارة العلامات التجارية في وزارة الإقتصاد أو إرساله بالبريد المسجل ، وذلك خلال 30يوما من تاريخ إصدار هذا الإعلان

دولة الإمارات العربية المتحدة
وزارة الاقتصاد
إدارة العلامات التجارية

الثلاثاء ١٦ نوفمبر ٢٠٢١ العدد ١٣٣٩٣

نموذج إعلان النشر

تعلن إدارة العلامات التجارية عن تقدم وكيل التسجيل / المالك :
جاه للملكية الفكرية
طلب لتسجيل بيانات العلامة التجارية : ANKURA

المودعة بالرقم : 359216 بتاريخ : 2021/09/09

بيانات الأولوية :

باسم : أنكورا كونسالتينغ غروب، إل إل سي
الموطن : 485 ليكسينغتون أفينيو ، 10تي إتش فلور ، نيويورك، نيويورك الولايات المتحدة 10017

صورة العلامة :

وذلك لتمييز السلع أو الخدمات الواقعة بالفئة : 37
إستشارات إنشائية.

وصف العلامة : تتكون العلامة من الكلمة اللاتينية ANKURAمنطوقها العربي " أنكورا " كتبت بحرو لاتينية كبيرة باللون الأسود. والعلامة ككل باللون الأسود والأبيض.

الاشتراطات :

فعلى من لديه إعتراض علي ذلك أن يتقدم به مكتوبا لإدارة العلامات التجارية في وزارة الإقتصاد أو إرساله بالبريد المسجل ، وذلك خلال 30يوما من تاريخ إصدار هذا الإعلان

دولة الإمارات العربية المتحدة
وزارة الاقتصاد
إدارة العلامات التجارية

الثلاثاء ١٦ نوفمبر ٢٠٢١ العدد ١٣٣٩٣

نموذج إعلان النشر

تعلن إدارة العلامات التجارية عن تقدم وكيل التسجيل / المالك :
جاه للملكية الفكرية
طلب لتسجيل بيانات العلامة التجارية : ANKURA

المودعة بالرقم : 359234 بتاريخ : 2021/09/09

بيانات الأولوية :

باسم : أنكورا كونسالتينغ غروب، إل إل سي
الموطن : 485 ليكسينغتون أفينيو ، 10تي إتش فلور ، نيويورك، نيويورك الولايات المتحدة 10017

صورة العلامة :

وذلك لتمييز السلع أو الخدمات الواقعة بالفئة : 42
الاستشارات التقنية في مجال الأمن السيبراني.

وصف العلامة : تتكون العلامة من الكلمة اللاتينية ANKURA منطوقها العربي " أنكورا " كتبت بحر لاتينية كبيرة باللون الأسود. والعلامة ككل باللون الأسود والأبيض.

الاشتراطات :

فعلى من لديه إعتراض علي ذلك أن يتقدم به مكتوبا لإدارة العلامات التجارية في وزارة الإقتصاد أو إرساله بالبريد المسجل ، وذلك خلال 30يوما من تاريخ إصدار هذا الإعلان

دولة الإمارات العربية المتحدة
وزارة الاقتصاد
إدارة العلامات التجارية

الثلاثاء ١٦ نوفمبر ٢٠٢١ العدد ١٣٣٩٣

نموذج إعلان النشر

تعلن إدارة العلامات التجارية عن تقدم وكيل التسجيل / المالك :
جاه للملكية الفكرية
طلب لتسجيل بيانات العلامة التجارية : Chillax

المودعة بالرقم : 358812 بتاريخ : 2021/09/05

بيانات الأولوية :

باسم : شينزهين فامو تكنولوجي كو.، ليمتد
الموطن : 203، بيلدينغ بي1، فومين إنداستريال زون، هيشا رود، تانغويي كميونيتي، فوهاي ستريت، باوان ديستريكت، شينزهين، الصين

صورة العلامة :

وذلك لتمييز السلع أو الخدمات الواقعة بالفئة : 34
الكلمة " Chillax"لا معنى لها في القاموس الانجليزي. العلامة في مجملها لا تتضمن أية دلالات أو ايحاءات بالنسبة للمنتجات المودعة لهذه العلامة ولا تشير لاسم شخص أو مركب من أي نوع، وانما هي مبتكرة من قبل الشركة طالبة التسجيل لاستخدامها كعلامة تجارية.

وصف العلامة : تتكون العلامة من الكلمة اللاتينية Chillaxوتنطق باللغة العربية شيلاكس. كتبت الكلمة بحروف لاتينية مميزة باللون الاسود. والعلامة ككل باللون الابيض والاسود.

الاشتراطات :

فعلى من لديه إعتراض علي ذلك أن يتقدم به مكتوبا لإدارة العلامات التجارية في وزارة الإقتصاد أو إرساله بالبريد المسجل ، وذلك خلال 30يوما من تاريخ إصدار هذا الإعلان

دولة الإمارات العربية المتحدة
وزارة الاقتصاد
إدارة العلامات التجارية

الثلاثاء ١٦ نوفمبر ٢٠٢١ العدد ١٣٣٩٣

نموذج إعلان النشر

تعلن إدارة العلامات التجارية عن تقدم وكيل التسجيل / المالك :
جاه للملكية الفكرية
طلب لتسجيل بيانات العلامة التجارية : Device

المودعة بالرقم : 358965 بتاريخ : 2021/09/07

بيانات الأولوية :

باسم : علي بابا سينغابور هولدينغ برايفت ليمتد
الموطن : 8 شينتون واي، #45-01 أكسا تاور، سنغافورة 068811، سنغافورة

صورة العلامة :

وذلك لتمييز السلع أو الخدمات الواقعة بالفئة : 28
اللعب وأدوات اللعب، أدوات الرياضة الجمنازية والأدوات الرياضية غير الواردة في فئات أخرى، زينة لشجرة عيد الميلاد.

وصف العلامة : تتكون العلامة من رسمة مميزة. رسمت الشخصية باللونين الأبيض والأسود بوجه مبتسم على شكل سحابة في جسم صغير.

الاشتراطات :

فعلى من لديه إعتراض علي ذلك أن يتقدم به مكتوبا لإدارة العلامات التجارية في وزارة الإقتصاد أو إرساله بالبريد المسجل ، وذلك خلال 30يوما من تاريخ إصدار هذا الإعلان

دولة الإمارات العربية المتحدة
وزارة الاقتصاد
إدارة العلامات التجارية

الثلاثاء ١٦ نوفمبر ٢٠٢١ العدد ١٣٣٩٣

نموذج إعلان النشر

تعلن إدارة العلامات التجارية عن تقدم وكيل التسجيل / المالك :
جاه للملكية الفكرية
طلب لتسجيل بيانات العلامة التجارية : ACPN

المودعة بالرقم : 358982 بتاريخ : 2021/09/07

بيانات الأولوية :

باسم : علي بابا سينغابور هولدينغ برايفت ليمتد
الموطن : 8 شينتون واي، #45-01 أكسا تاور، سنغافورة 068811، سنغافورة

صورة العلامة :

وذلك لتمييز السلع أو الخدمات الواقعة بالفئة : 41
التعليم والتهذيب، التدريب، الترفيه، الأنشطة الرياضية والثقافية.

وصف العلامة : تتكون العلامة من الأحرف اللاتينية "ACPN"منطوقها العربي " إيه سي بي إن" كتبت بحروف لاتينية مميزة وكبيرة باللون الأسود على خلفية بيضاء.

الاشتراطات :

فعلى من لديه إعتراض علي ذلك أن يتقدم به مكتوبا لإدارة العلامات التجارية في وزارة الإقتصاد أو إرساله بالبريد المسجل ، وذلك خلال 30يوما من تاريخ إصدار هذا الإعلان

دولة الإمارات العربية المتحدة
وزارة الاقتصاد
إدارة العلامات التجارية

الثلاثاء ١٦ نوفمبر ٢٠٢١ العدد ١٣٣٩٣

نموذج إعلان النشر

تعلن إدارة العلامات التجارية عن تقدم وكيل التسجيل / المالك :
جاه للملكية الفكرية
طلب لتسجيل بيانات العلامة التجارية : Healthy & Tasty

المودعة بالرقم : 359551 بتاريخ : 2021/09/15

بيانات الأولوية :

باسم :
اعمل بزنس للأغذية والمشروبات (هيلثي اند تيستي)
الموطن : 12,13 أ شارع احمد كامل – المعادي الجديدة – المعادي – القاهرة

صورة العلامة :

وذلك لتمييز السلع أو الخدمات الواقعة بالفئة : 35
خدمات الدعاية والإعلان وإدارة وتوجيه الأعمال وتفعيل النشاط المكتبي.

وصف العلامة : تتكون العلامة من الكلمتين اللاتينيتين Healthy &Tasty وتنطق باللغة العربية هيلثي اند تيستي" بحروف انجليزية كبيرة و صغيرة باللون الابيض. كتبت الكلمتين " Healthy &Tasty" على خلفية بنفسجية. و يوجد أسفل الكلمة صورة فراشة و جملة "THE HEALTHY SUPERMARKET" بحروف انجليزية كبيرة.

الاشتراطات :

فعلى من لديه إعتراض علي ذلك أن يتقدم به مكتوبا لإدارة العلامات التجارية في وزارة الإقتصاد أو إرساله بالبريد المسجل ، وذلك خلال 30يوما من تاريخ إصدار هذا الإعلان

دولة الإمارات العربية المتحدة
وزارة الاقتصاد
إدارة العلامات التجارية

الثلاثاء ١٦ نوفمبر ٢٠٢١ العدد ١٣٣٩٣

نموذج إعلان النشر

تعلن إدارة العلامات التجارية عن تقدم وكيل التسجيل / المالك :
جاه للملكية الفكرية
طلب لتسجيل بيانات العلامة التجارية : little freddie

المودعة بالرقم : 359282 بتاريخ : 2021/09/12

بيانات الأولوية :

باسم : ساني فيلدز إنتربرايز ليمتد
الموطن : سويت 2004، 20/إف.، تاور 5، الصين هونغ كونغ سيتي، 33 كانتون رود، تسيم شا تسوي، كولون، هونغ كونغ

صورة العلامة :

وذلك لتمييز السلع أو الخدمات الواقعة بالفئة : 29
الفواكه والخضروات المحفوظة والمجمدة والمجففة والمطبوخة؛ الهلام والمربيات والكومبوت؛ فاكهة مطبوخة بالسكر ؛ بيض؛ الحليب ومشتقاته.

وصف العلامة : تتكون العلامة من الكلمتين اللاتينيتين little freddieمنطوقهما العربي " ليتل فريدي " كتبت بحروف لاتينية صغيرة باللون الأسود. و العلامة ككل تتكون من اللونين الأبيض والأسود.

الاشتراطات :

فعلى من لديه إعتراض علي ذلك أن يتقدم به مكتوبا لإدارة العلامات التجارية في وزارة الإقتصاد أو إرساله بالبريد المسجل ، وذلك خلال 30يوما من تاريخ إصدار هذا الإعلان

دولة الإمارات العربية المتحدة
وزارة الاقتصاد
إدارة العلامات التجارية

الثلاثاء ١٦ نوفمبر ٢٠٢١ العدد ١٣٣٩٣

نموذج إعلان النشر

تعلن إدارة العلامات التجارية عن تقدم وكيل التسجيل / المالك :
جاه للملكية الفكرية
طلب لتسجيل بيانات العلامة التجارية : TrinaTracker

المودعة بالرقم : 359382 بتاريخ : 2021/09/13

بيانات الأولوية :

باسم : ترينا سولر كو.، ليمتد
الموطن : نمبر. 2 ترينا رود، ترينا بي في بارك، كسينبيي ديستريكت، شانغز هو، جيانغسو 213031، الصين

صورة العلامة :

وذلك لتمييز السلع أو الخدمات الواقعة بالفئة : 6
سقف المعدن ، باستخدام الخلايا الكهروضوئية ؛ أعمدة معدنية ؛ مباني معدنية قابلة للنقل ؛ مواد تقوية من المعدن للبناء ؛ أغطية سقف من المعدن ؛ الدعائم من المعدن ؛ إطارات معدنية للبناء ؛ صناعة الحديد ؛ شريحة دعم كهروضوئية ؛ شريحة التتبع الكهروضوئية.

وصف العلامة : تتكون العلامة من الحروف اللاتينية " TrinaTracker" منطوقها العربي " تريناتراكر" كتبت بحروف لاتينية باللون الأسود كتب الجزء الأول منها "Trina" بخط عريض أما "Tracker" فكتبت بخط رفيع. العلامة ككل تتكون من اللونين الأبيض و الأسود.

الاشتراطات :

فعلى من لديه إعتراض علي ذلك أن يتقدم به مكتوبا لإدارة العلامات التجارية في وزارة الإقتصاد أو إرساله بالبريد المسجل ، وذلك خلال 30يوما من تاريخ إصدار هذا الإعلان

دولة الإمارات العربية المتحدة
وزارة الاقتصاد
إدارة العلامات التجارية

الثلاثاء ١٦ نوفمبر ٢٠٢١ العدد ١٣٣٩٣

نموذج إعلان النشر

تعلن إدارة العلامات التجارية عن تقدم وكيل التسجيل / المالك :
جاه للملكية الفكرية
طلب لتسجيل بيانات العلامة التجارية : LEYARD

المودعة بالرقم : 359401 بتاريخ : 2021/09/13

بيانات الأولوية :

باسم : ليبارد أوبتوإلكترونيك كو.، ليمتد.
الموطن : نمبر.9، زهينغهونغكي ويست ستريت، نورث سمر بالاس، هايديان ديستريكت، بكين، الصين

صورة العلامة :

وذلك لتمييز السلع أو الخدمات الواقعة بالفئة : 35
خدمات وكالات المعلومات التجارية ؛ توفير سوق عبر الإنترنت لمشتري وبائعي السلع والخدمات ؛المعالجة الإدارية لطلبات الشراء؛ الإدارة التجارية لترخيص سلع و خدمات الغير؛ خدمات وكالات الإستيراد و التصدير؛ الدعاية و الإعلان؛ تسويق؛ تنظيم المعارض التجارية.

وصف العلامة : تتكون العلامة التجارية من الكلمة اللاتينية "LEYARD" التي منطوقها بالعربي " ليبارد" كتبت بحروف لاتينية كبيرة باللون الرمادي. كاكل العلامة التجارية باللون الأسود والاب

دولة الإمارات العربية المتحدة
وزارة الاقتصاد
إدارة العلامات التجارية

الثلاثاء ١٦ نوفمبر ٢٠٢١ العدد ١٣٣٩٣

نموذج إعلان النشر

تعلن إدارة العلامات التجارية عن تقدم وكيل التسجيل / المالك :
دينز للملكية الفكرية ش.ذ.م.م.
طلب لتسجيل بيانات العلامة التجارية : PRIVE PORTER

المودعة بالرقم : 359469 بتاريخ : 2021/09/14

بيانات الأولوية :

صورة العلامة :

باسم : بريفي بورتر، ال ال سي.
الموطن : دي بي ايه بريفيه بورتر، 174 طريق الألوان المانية، جناح 103-405، شاطئ سانتا روزا، اف ال 32459 ، الولايات المتحدة الأمريكية

وذلك لتمييز السلع أو الخدمات الواقعة بالفئة : 35
خدمات متاجر البيع بالتجزئة عبر الإنترنت التي تشمل الملابس ، وحقائب اليد ، والمحافظ ، والسلع الجلدية ، والأحذية ، والأحذية ، والمجوهرات.

وصف العلامة : الكلمات PRIVE PORTER.

الاشتراطات :

فعلى من لديه إعتراض علي ذلك أن يتقدم به مكتوبا لإدارة العلامات التجارية في وزارة الإقتصاد أو إرساله بالبريد المسجل ، وذلك خلال 30يوما من تاريخ إصدار هذا الإعلان

دولة الإمارات العربية المتحدة
وزارة الاقتصاد
إدارة العلامات التجارية

الثلاثاء ١٦ نوفمبر ٢٠٢١ العدد ١٣٣٩٣

نموذج إعلان النشر

تعلن إدارة العلامات التجارية عن تقدم وكيل التسجيل / المالك :
دينز للملكية الفكرية ش.ذ.م.م.
طلب لتسجيل بيانات العلامة التجارية : walsall

المودعة بالرقم : 360301 بتاريخ : 2021/09/23

بيانات الأولوية :

باسم : ليبرتي بيلدينغ سوليوشنز م م ح.
الموطن : ارض رقم اس30216، شارع اس701، المنطقة الحرة الجنوب 3، المنطقة الحرة لجبل علي، ص.ب 263871، دبي، الإمارات العربية المتحدة

صورة العلامة :

وذلك لتمييز السلع أو الخدمات الواقعة بالفئة : 6
القنوات المعدنية؛ مواسير وأنابيب معدنية؛ تركيبات قنوات الهواء (غير الكهربائية) من المعدن؛ قنوات الهواء (غير كهربائية) من المعدن؛ قنوات معدنية للكابلات؛ القنوات؛ قطع غيار وتركيبات لجميع المنتجات المذكورة أعلاه؛ صواميل القفل؛ مشابك السرج؛ شماعات من الفولاذ؛ مسامير معدنية؛ أزرار معدنية [عدا المستخدمة في أحذية كرة القدم أو الملابس أو إطارات السيارات]؛ خطافات معدنية؛ مخزون [معدات معدنية]؛ غسالات [معدات معدنية].

وصف العلامة : العلامة التجارية عبارة عن سلسلة من علامتين ، كل علامة في السلسلة تشتمل على صاعقة برق على يسار الكلمة "walsall" بخط مميز ، وفوق الكلمة "walsall" يوجد خطان افقيان متفاوتات في الطول . لم يتم ادعاء أي لون فيما يتعلق بالعلامة الاولى في السلسلة والعلامة الثانية في السلسلة باللون لاسود والازرق والاصفر.

الاشتراطات :

فعلى من لديه إعتراض علي ذلك أن يتقدم به مكتوبا لإدارة العلامات التجارية في وزارة الإقتصاد أو إرساله بالبريد المسجل ، وذلك خلال 30يوما من تاريخ إصدار هذا الإعلان

دولة الإمارات العربية المتحدة
وزارة الاقتصاد
إدارة العلامات التجارية

الثلاثاء ١٦ نوفمبر ٢٠٢١ العدد ١٣٣٩٣

نموذج إعلان النشر

تعلن إدارة العلامات التجارية عن تقدم وكيل التسجيل / المالك :
دينز للملكية الفكرية ش.ذ.م.م.
طلب لتسجيل بيانات العلامة التجارية : walsall

المودعة بالرقم : 360302 بتاريخ : 2021/09/23

بيانات الأولوية :

باسم : ليبرتي بيلدينغ سوليوشنز م م ح.
الموطن : ارض رقم اس30216، شارع اس701، المنطقة الحرة الجنوب 3، المنطقة الحرة لجبل علي، ص.ب 263871، دبي، الإمارات العربية المتحدة

صورة العلامة :

وذلك لتمييز السلع أو الخدمات الواقعة بالفئة : 9
قنوات للكابلات الكهربائية؛ أغطية الكابلات [القنوات]؛ وصلات مواسير [كهربائية]؛ القنوات الكهربائية والكهربائية؛ صناديق توصيل كهربائية؛ صناديق نقطة اتصال الكهربائية؛ الصناديق الطرفية [الكهربائية]؛ صناديق توزيع كهربائية؛ صناديق الكابلات؛ صناديق الفروع الكهربائية؛ صناديق الصمامات الكهربائية؛ صناديق التبديل الكهربائية؛ تجهيزات للصناديق الكهربائية؛ صناديق مقابس كهربائية؛ محولات كهربائية؛ وصلات كهربائية؛ أغطية الكابلات [القنوات]؛ أغطية منفذ كهربائي؛ قنوات كهربائية مرنة؛ المقابس الكهربائية؛ مخفضات [كهرباء]؛ حلقات [كهرباء]؛ قطع غيار وتركيبات لجميع البضائع المذكورة أعلاه؛ شجيرات [كهرباء]؛ موصلات الغدد الكبلية [كهرباء].

وصف العلامة : العلامة التجارية عبارة عن سلسلة من علامتين ، كل علامة في السلسلة تشتمل على صاعقة برق على يسار الكلمة "walsall" بخط مميز ، وفوق الكلمة "walsall" يوجد خطان افقيان متفاوتات في الطول . لم يتم ادعاء أي لون فيما يتعلق بالعلامة الاولى في السلسلة والعلامة الثانية في السلسلة باللون لاسود والازرق والاصفر.

الاشتراطات :

فعلى من لديه إعتراض علي ذلك أن يتقدم به مكتوبا لإدارة العلامات التجارية في وزارة الإقتصاد أو إرساله بالبريد المسجل ، وذلك خلال 30يوما من تاريخ إصدار هذا الإعلان

دولة الإمارات العربية المتحدة
وزارة الاقتصاد
إدارة العلامات التجارية

الثلاثاء ١٦ نوفمبر ٢٠٢١ العدد ١٣٣٩٣

نموذج إعلان النشر

تعلن إدارة العلامات التجارية عن تقدم وكيل التسجيل / المالك :
سبكترا للملكية الفكرية
طلب لتسجيل بيانات العلامة التجارية : Laha لها

المودعة بالرقم : 360556 بتاريخ : 2021/09/27

بيانات الأولوية :

صورة العلامة :

باسم :
خصيصا لها لتغليف وتجارة المواد الغذائية ش.ذ.م.م
الموطن : ص.ب: 235552, دبي , الامارات العربية المتحدة

وذلك لتمييز السلع أو الخدمات الواقعة بالفئة : 30
القهوة والشاي والكاكاو والقهوة الاصطناعية؛ الأرز؛ التابيوكا والساغو؛ الدقيق والمستحضرات المصنوعة من الحبوب؛ الخبز والفطائر والحلويات؛ الحلويات المثلجة؛ عسل النحل والعسل الأسود؛ الخميرة ومسحوق الخبيز؛ الملح؛ الخردل؛ الخل والصلصات (التوابل)؛ البهارات؛ الثلج.

وصف العلامة : الكلمة " Laha لها " بأحرف عربية ولاتينية مميزة باللون الابيض بداخل شكل بيضاوي باللون الاسود والابيض

الاشتراطات :

فعلى من لديه إعتراض علي ذلك أن يتقدم به مكتوبا لإدارة العلامات التجارية في وزارة الإقتصاد أو إرساله بالبريد المسجل ، وذلك خلال 30يوما من تاريخ إصدار هذا الإعلان

دولة الإمارات العربية المتحدة
وزارة الاقتصاد
إدارة العلامات التجارية

الثلاثاء ١٦ نوفمبر ٢٠٢١ العدد ١٣٣٩٣

تعلن إدارة العلامات التجارية عن تقدم وكيل التسجيل /

قمصية للملكية الفكرية

بطلب لتسجيل العلامة التجارية:

SMOK

المودعة تحت رقم : ٣٥٩٨٠٣ بتاريخ: ٢٠٢١/٠٩/١٩

باسم: شينزهين اي في بي اس تكنولوجي كو. ال تي دي.

وعنوانه: روم ٢٠١، سيفنتي سكست بلدج.، ليانتانج اندستريال زون، تانجوي كوميونتي، فنغهوانج سب-ديستريكت، جوانجمينج ديستريكت، شينزهين، جوانجدونج ٥١٨٠٠٠، الصين

وذلك لتمييز البضائع / الخدمات / المنتجات :

مستحضرات لصنع المياه الكربونية / مستحضرات لتصنيع المياه الغازية؛ مياه سيلتزر (ماء معدني فوار)؛ مياه معدنية (مشروبات)؛ مشروبات عصير الفاكهة غير الكحولية؛ البيرة (شراب الشعير)؛ الكوكتيلات أساسها شراب الشعير؛ المشروبات أساسها فول الصويا بخلاف بدائل الحليب؛ عصارة أو عصائر الفاكهة / عصير الفاكهة؛ مياه الصودا؛ مستحضرات غير كحولية لصنع المشروبات.

الواقعة بالفئة: ٣٢

وصف العلامة: كلمة SMOK مكتوبة بشكل خاص ومميز بحروف لاتينية باللون الاسود.

الاشتراطات:

فعلى من لديه اعتراض على ذلك التقدم به مكتوباً لإدارة العلامات التجارية في وزارة الاقتصاد ، أو إرساله بالبريد المسجل ، وذلك خلال (٣٠) يوماً من تاريخ هذا الإعلان.

إدارة العلامات التجارية

دولة الإمارات العربية المتحدة
وزارة الاقتصاد
إدارة العلامات التجارية

الثلاثاء ١٦ نوفمبر ٢٠٢١ العدد ١٣٣٩٣

نموذج إعلان النشر

تعلن إدارة العلامات التجارية والمصنفات الفكرية عن تقدم
وكيل التسجيل / المالك :
بيت الحكمة للاستشارات
طلب لتسجيل بيانات العلامة التجارية : CARTIER
المودعة بالرقم : 358611 بتاريخ: 2021/09/01
بيانات الأولوية : 2021/03413 2021/03/04 CH

باسم : كارتييه انترناشيونال ايه جي
وعنوانة : هينتربير غشتراسيه 22، بوستفاخ 61، 6312 شتاينهاوسن، سويسرا, , , ,

صورة العلامة

وذلك لتمييز السلع أو الخدمات الواقعة بالفئة : 4
شموع معطرة، شموع

وصف العلامة : تتكون العلامة من الكلمة CARTIER
كتبت بحروف لاتينية بشكل كبير باللون الأسود

الاشتراطات :

فعلى من لدية إعتراض على ذلك أن يتقدم به مكتوبا لإدارة العلامات التجارية والمصنفات الفكرية في وزارة الإقتصاد أو إرسالة بالبريد المسجل ، وذلك خلال 30 يوما من تاريخ إصدار هذا الإعلان

دولة الإمارات العربية المتحدة
وزارة الاقتصاد
إدارة العلامات التجارية

الثلاثاء ١٦ نوفمبر ٢٠٢١ العدد ١٣٣٩٣

نموذج إعلان النشر

تعلن إدارة العلامات التجارية والمصنفات الفكرية عن تقدم
وكيل التسجيل / المالك :
بيت الحكمة للاستشارات
طلب لتسجيل بيانات العلامة التجارية : E.I.P
المودعة بالرقم : 359857 بتاريخ: 2021/09/19
بيانات الأولوية :
باسم : ذا نت-اجورتيه جروب ليمتد

صورة العلامة

وذلك لتمييز السلع أو الخدمات الواقعة بالفئة : 9
ملفات بيانات الكترونية قابلة للتنزيل تحتوي على معلومات في شكل الكتروني في مجال الأزياء والأخبار و نمط الحياة والثقافة والترفيه والسفر والشبكات الاجتماعية؛ منشورات الكترونية قابلة للتنزيل في مجال الأزياء والأخبار ونمط الحياة والثقافة والترفيه والسفر والشبكات الاجتماعية؛ برمجيات حاسوب تمكن من تحميل وتنزيل والوصول و نشر وإظهار و توسيم وتدوين وبث وربط ومشاركة أو توفير الوسائط الالكترونية أو المعلومات بأي شكل من الأشكال عبر الحاسوب وشبكات الاتصال؛ برمجيات تطبيقية إلكترونية تتعلق بالأزياء والأخبار ونمط الحياة والثقافة والترفيه والسفر والشبكات الاجتماعية للاستعمال مع التطبيقات الالكترونية لمعدات وسائل الاتصال الألكترونية؛ برمجيات تطبيقية؛ تطبيقات؛ أجهزة وأدوات التصوير الفوتوغرافي والسينمائي؛ أجهزة الدفاق التسلسلي العام (يو إس بي)؛ مكبرات الصوت؛ سماعات الرأس؛ سماعات الاذن؛ أجهزة راديو؛ عقب للنظارات (النظارات) والنظارات الشمسية؛ عقب العدسات البصرية؛ أغطية و عقب للهواتف المحمولة؛ أغطية و عقب الحواسيب اللوحية والمحمولة؛ أغطية و عقب للكاميرات؛ النظارات، النظارات الشمسية؛ أغطية وعقب لمشغلات إم بي 3 ومشغلات الوسائط المحمولة؛ ساعات الدوام؛ أجزاء ومعدات ولوازم لجميع المنتجات المذكورة أعلاه؛ خوذ رياضية

وصف العلامة : تتكون العلامة من الاحرف اللاتينية
E.I.P
كتبت بشكل كبير باللون الأسود وتوجد نقطة بين الحرفين
E I
و الحرفين I P باللون الأسود

الاشتراطات :

فعلى من لدية إعتراض على ذلك أن يتقدم به مكتوبا لإدارة العلامات التجارية والمصنفات الفكرية في وزارة الإقتصاد أو إرسالة بالبريد المسجل ، وذلك خلال 30 يوما من تاريخ إصدار هذا الإعلان

دولة الإمارات العربية المتحدة
وزارة الاقتصاد
إدارة العلامات التجارية

الثلاثاء ١٦ نوفمبر ٢٠٢١ العدد ١٣٣٩٣

نموذج إعلان النشر

تعلن إدارة العلامات التجارية والمصنفات الفكرية عن تقدم
وكيل التسجيل / المالك :
بيت الحكمة للاستشارات
طلب لتسجيل بيانات العلامة التجارية : E.I.P
المودعة بالرقم : 359862 بتاريخ: 2021/09/19
بيانات الأولوية :
باسم : ذا نت-اجورتيه جروب ليمتد

صورة العلامة

وذلك لتمييز السلع أو الخدمات الواقعة بالفئة : 45
خدمات المتسوق الشخصي؛ خدمات استشارات الأزياء الشخصية؛ خدمات مساعد شخصي لخزانة الملابس وتصميم الأزياء؛ توفير معلومات الأزياء.

وصف العلامة : تتكون العلامة من الاحرف اللاتينية
E.I.P
كتبت بشكل كبير باللون الأسود وتوجد نقطة بين الحرفين
E I
و الحرفين I P باللون الأسود

وعنوانة : 1 ذا فيليج اوفيسيز ، وستفيلد، ايريل واي، لندن دبليو 12 7 جي اف، المملكة المتحدة
. . . .

الاشتراطات :

فعلى من لدية إعتراض على ذلك أن يتقدم به مكتوبا لإدارة العلامات التجارية والمصنفات الفكرية في وزارة الإقتصاد أو إرسالة بالبريد المسجل ، وذلك خلال 30 يوما من تاريخ إصدار هذا الإعلان

دولة الإمارات العربية المتحدة
وزارة الاقتصاد
إدارة العلامات التجارية

الثلاثاء ١٦ نوفمبر ٢٠٢١ العدد ١٣٣٩٣

نموذج إعلان النشر

تعلن إدارة العلامات التجارية والمصنفات الفكرية عن تقدم
وكيل التسجيل / المالك :
بيت الحكمة للاستشارات
طلب لتسجيل بيانات العلامة التجارية : PANERAI
ورسمة لقرص ساعة
المودعة بالرقم : 360803 بتاريخ: 2021/09/30
بيانات الأولوية :

صورة العلامة

وذلك لتمييز السلع أو الخدمات الواقعة بالفئة : 14
الكرونومترات (موقتات دقيقة)، الساعات وساعات الحائط، الأجزاء المتحركة للساعات، اقراص وعقارب الساعات، اربطة الساعات، أساور الساعات، صناديق وحافظات للساعات

وصف العلامة : تتكون العلامة من رسمة لقرص ساعة باللون الأسود كتبت عليه الأرقام 12 و 3 و 6 و 9 بشكل مميز باللون الأبيض وتتخللها ثمانية موشرات ساعة باللون الأبيض وتحت الرقم 12 كتبت الكلمة اللاتينية PANERAI بشكل كبير باللون الأبيض

باسم : اوفيسين بانيراي ايه جي
وعنوانة : هينتربير غشتراسيه 22، بوستفاخ 61، 6312 شتاينهاوسن، سويسرا, , , ,

الاشتراطات :

فعلى من لدية إعتراض على ذلك أن يتقدم به مكتوبا لإدارة العلامات التجارية والمصنفات الفكرية في وزارة الإقتصاد أو إرسالة بالبريد المسجل ، وذلك خلال 30 يوما من تاريخ إصدار هذا الإعلان

دولة الإمارات العربية المتحدة
وزارة الاقتصاد
إدارة العلامات التجارية

الثلاثاء ١٦ نوفمبر ٢٠٢١ العدد ١٣٣٩٣

نموذج إعلان النشر

تعلن إدارة العلامات التجارية والمصنفات الفكرية عن تقدم
وكيل التسجيل / المالك :
بيت الحكمة للاستشارات
طلب لتسجيل بيانات العلامة التجارية : E.I.P
المودعة بالرقم : 359858 بتاريخ: 2021/09/19
بيانات الأولوية :
باسم : ذا نت-اجورتيه جروب ليمتد

صورة العلامة

وذلك لتمييز السلع أو الخدمات الواقعة بالفئة : 35
خدمات تجميع تشكيلة منتجات لصالح الغير (ولا ينطوي ذلك على خدمة النقل) وبالتحديد الملابس و غطاء الرأس وأباس القدم والمجوهرات والساعات وإكسسوارات الأزياء و معدات الرياضة والكاميرات و المعدات السمعية البصرية والمنسوجات والكتب والفرطشية و المجلات وألعاب الأطفال ومستحضرات التجميل والعطور وماء الزينة والماء العطري والكولونيا و مستحضرات التواليت غير الطبية والنظارات وحقائب سفرية وحقائب و محافظ وجميع أشكال الحقائب والسروج و سياط وملابس للحيوانات ومظلات وخوذ رياضية و فراشي وغيرها من الأشياء للتنظيف و مواد صنع الفرشاة و أدوات المائدة و أدوات الطهي والحاويات والأثاث والمفروشات والمصابيح والأدوات المنزلية وأواني الطبخ وأدوات البار وأدوات ومستحضرات التجميل والزينة و أدوات الحمام وأغراض تنظيف الأسنان وأدوات العناية بالملابس والأحذية ولا سيما أدوات تلميع الأحذية وليسة الأحذية وأدوات التنظيف وذلك لتمكين الزبائن من معاينة و شراء هذه المنتوجات بسهولة عن طريق مواقع الأنترنيت والمتاجر الفعلية وخدمات متاجر البيع بالتجزئة المتعددة الأقسام والقنوات التلفزيونية والهاتف أو الهاتف الجوال والاجهزة المحمولة المدعمة بالانترنيت أو أي جهاز اتصالات أخر أو عن طريق التسويق المباشر؛ توفير المعلومات والنصح فيما يتعلق بخدمات البيع بالتجزئة؛ استشارات إدارة الأعمال؛ تشغيل الأعمال لمراكز التسوق عبر الأنترنيت؛ تقديم النصح والمساعدة في إختيار البضائع؛ خدمات الترويج من خلال توفير روابط برعاية لمواقع الطرف الثالث؛ الترويج للبضائع والخدمات من خلال الرعاية؛ خدمات الدعاية و الأعمال؛ الإعلان للآخرين

وصف العلامة : تتكون العلامة من الاحرف اللاتينية E.I.P
كتبت بشكل كبير باللون الأسود وتوجد نقطة بين الحرفين E I و الحرفين I P باللون الأسود

وعنوانة : 1 ذا فيليج اوفيسيز ، وستفيلد، ايريل واي، لندن دبليو 12 7 جي اف، المملكة المتحدة
. . . .

الاشتراطات :

فعلى من لدية إعتراض على ذلك أن يتقدم به مكتوبا لإدارة العلامات التجارية والمصنفات الفكرية في وزارة الإقتصاد أو إرسالة بالبريد المسجل ، وذلك خلال 30 يوما من تاريخ إصدار هذا الإعلان

دولة الإمارات العربية المتحدة
وزارة الاقتصاد
إدارة العلامات التجارية

الثلاثاء ١٦ نوفمبر ٢٠٢١ العدد ١٣٣٩٣

نموذج إعلان النشر

تعلن إدارة العلامات التجارية عن تقدم وكيل التسجيل / المالك :
جاه للملكية الفكرية
طلب لتسجيل بيانات العلامة التجارية : O'NEAL

المودعة بالرقم : 360715 بتاريخ: 2021/09/29 صورة العلامة :

بيانات الأولوية :

باسم :
أو' نيال يوروب جي إم بي إتش اند كو. كي جي
الموطن : إريك – بلام- أس تي أر 33 71665 فايهينجين أن دير أنز ألمانيا

وذلك لتمييز السلع أو الخدمات الواقعة بالفئة : 9
خوذ، نظارات واقية، نظارات شمسية، قفازات، ملابس واقية لراكبي الدراجات الهوائية وسائقي الدراجات النارية

وصف العلامة : تتكون العلامة من الكلمة اللاتينية O'NEAL وتنطق باللغة العربية" أو' نيال " بحروف لاتنية كبيرة باللون الأسود. كتبت بأحرف إنجليزية باللون الأسود. و العلامة ككل تتكون من اللونين الأبيض و الأسود.

الاشتراطات :

فعلى من لديه إعتراض علي ذلك أن يتقدم به مكتوبا لإدارة العلامات التجارية في وزارة الإقتصاد أو إرساله بالبريد المسجل ، وذلك خلال 30يوما من تاريخ إصدار هذا الإعلان

دولة الإمارات العربية المتحدة
وزارة الاقتصاد
إدارة العلامات التجارية

الثلاثاء ١٦ نوفمبر ٢٠٢١ العدد ١٣٣٩٣

نموذج إعلان النشر

تعلن إدارة العلامات التجارية عن تقدم وكيل التسجيل / المالك :
جاه للملكية الفكرية
طلب لتسجيل بيانات العلامة التجارية : MAX Massive MIMO

المودعة بالرقم : 360449 بتاريخ: 2021/09/26 صورة العلامة :

بيانات الأولوية :

باسم : هواوي تكنولوجيز كو.، ليمتد.
الموطن : أدميئيستريشن بيلدينغ هواوي تكنولوجيز كو.، ليمتد. بانتيان، لونغانغ ديستريكت، شينزهين، جمهورية الصين الشعبية

وذلك لتمييز السلع أو الخدمات الواقعة بالفئة : 9
الأجهزة والأدوات العلمية والبحثية والملاحة والمسح والتصوير الفوتوغرافي والسينمائي والسمعي البصري والوزن والقياس والإشارة والكشف والاختبار والتفتيش والإنقاذ والتعليم؛ أجهزة وأدوات لإجراء أو تبديل أو تحويل أو تجميع أو تنظيم أو التحكم في توزيع أو استخدام الكهرباء؛ أجهزة وأدوات لتسجيل الصوت أو الصور أو البيانات أو نقلها أو إعادة إنتاجها أو معالجتها؛ الوسائط المسجلة والقابلة للتنزيل ، وبرامج الكمبيوتر ، ووسائط التسجيل والتخزين الرقمية أو التناظرية الفارغة؛ آليات للأجهزة التي تعمل بقطع النقود المعدنية؛ أجهزة تسجيل النقدية وأجهزة الحساب؛ أجهزة الكمبيوتر والأجهزة الطرفية للكمبيوتر؛ بدلات الغوص وأقنعة الغواصين وسدادات الأذن للغواصين ومشابك الأنف للغواصين والسباحين وقفازات الغواصين وأجهزة التنفس للسباحة تحت الماء؛ جهاز إطفاء.

وصف العلامة : تتكون العلامة من الكلمات اللاتينية MAX Massive MIM منطوقها العربي ماكس ماسيف ميمو كتبت الكلمات "MAX" و "MIMO" بحروف لاتينية كبيرة والكلمة "Massive" بحروف كبيرة وصغيرة باللون الأسود. و العلامة ككل باللون الاسود والابيض.

الاشتراطات :

فعلى من لديه إعتراض علي ذلك أن يتقدم به مكتوبا لإدارة العلامات التجارية في وزارة الإقتصاد أو إرساله بالبريد المسجل ، وذلك خلال 30يوما من تاريخ إصدار هذا الإعلان

دولة الإمارات العربية المتحدة
وزارة الاقتصاد
إدارة العلامات التجارية

الثلاثاء ١٦ نوفمبر ٢٠٢١ العدد ١٣٣٩٣

نموذج إعلان النشر

تعلن إدارة العلامات التجارية عن تقدم وكيل التسجيل / المالك :
جاه للملكية الفكرية
طلب لتسجيل بيانات العلامة التجارية : HUAWEI FamCare

المودعة بالرقم : 359468 بتاريخ: 2021/09/14 صورة العلامة :

بيانات الأولوية :

باسم : هواوي تكنولوجيز كو.، ليمتد.
الموطن : أدميئيستريشن بيلدينغ هواوي تكنولوجيز كو.، ليمتد. بانتيان، لونغانغ ديستريكت، شينزهين، الصين

وذلك لتمييز السلع أو الخدمات الواقعة بالفئة : 38
إرسال الرسائل؛ تقديم خدمات المراسلة الفورية؛ البث الإذاعي؛ خدمات مؤتمرات الفيديو؛ البث عبر الأقمار الصناعية؛ نقل الفيديو عند الطلب؛ اتصالات الراديو؛ توفير الوصول إلى قواعد البيانات؛ الاتصالات عن طريق الهواتف المحمولة؛ تقديم خدمات هاتف شبكة IP.

وصف العلامة : العلامة عبارة عن الكلمات اللاتينية " HUAWEI FamCare" التي منطوقها باللغة العربية " هواوي فامكير " كتبت باللون الأسود. وفوق الكلمات رسمت فقاعتين على شكل قطرة و يوجد داخل احداهما ثلاث نقاط أما الأخرى فرسمت خلف الأولى بشكل مائل. و العلامة ككل تتكون من اللونين الأبيض و الأسود.

الاشتراطات :

فعلى من لديه إعتراض علي ذلك أن يتقدم به مكتوبا لإدارة العلامات التجارية في وزارة الإقتصاد أو إرساله بالبريد المسجل ، وذلك خلال 30يوما من تاريخ إصدار هذا الإعلان

دولة الإمارات العربية المتحدة
وزارة الاقتصاد
إدارة العلامات التجارية

الثلاثاء ١٦ نوفمبر ٢٠٢١ العدد ١٣٣٩٣

نموذج إعلان النشر

تعلن إدارة العلامات التجارية عن تقدم وكيل التسجيل / المالك :
جاه للملكية الفكرية
طلب لتسجيل بيانات العلامة التجارية : O'NEAL

المودعة بالرقم : 360684 بتاريخ: 2021/09/28

بيانات الأولوية :

صورة العلامة :

باسم :
أو' نيال يوروب جي إم بي إتش اند كو. كي جي
الموطن : إريك – بلام- أس تي أر 33 71665 فايهينجين أن دير أنز ألمانيا

وذلك لتمييز السلع أو الخدمات الواقعة بالفئة : 35
خدمات تجميع تشكيلة من البضائع لصالح الغير ، (ولا ينطوي ذلك على خدمة النقل) وذلك لتمكين عامة الزبائن من معاينتها وشرائها عند الحاجة، وهي الخوذ، النظارات الواقية، النظارات الشمسية، القفازات، الملابس الواقية لراكبي الدراجات الهوائية وسائقي الدراجات النارية، أجزاء وملحقات الدرجات النارية، الجاكيتات، القمصان الصوفية والسراويل الداخلية، الأحذية، القفازات، ملابس الراحة، القمصان قصيرة الأكمام، القمصان الثقيلة، السراويل الداخلية، السراويل القصيرة، الجوارب لراكبي الدراجات الهوائية والدراجات النارية، أحزمة الكلى وواقيات الكوع لراكبي الدراجات النارية والدراجات الهوائية.

وصف العلامة : تتكون العلامة من الكلمة اللاتينية O'NEAL وتنطق باللغة العربية أو' نيال بحروف لاتنية كبيرة باللون الأسود. كتبت بأحرف إنجليزية باللون الأسود. و العلامة ككل تتكون من اللونين الأبيض و الأسود.

الاشتراطات :

فعلى من لديه إعتراض علي ذلك أن يتقدم به مكتوبا لإدارة العلامات التجارية في وزارة الإقتصاد أو إرساله بالبريد المسجل ، وذلك خلال 30يوما من تاريخ إصدار هذا الإعلان

دولة الإمارات العربية المتحدة
وزارة الاقتصاد
إدارة العلامات التجارية

الثلاثاء ١٦ نوفمبر ٢٠٢١ العدد ١٣٣٩٣

نموذج إعلان النشر

تعلن إدارة العلامات التجارية عن تقدم وكيل التسجيل / المالك :
جاه للملكية الفكرية
طلب لتسجيل بيانات العلامة التجارية : Yango Deli

المودعة بالرقم : 359212 بتاريخ: 2021/09/09

بيانات الأولوية :

صورة العلامة :

باسم : ياندیكس سيرفيسز إيه دجي
الموطن : ويرفتيستراسي 4، 6005 لوسرن، سويسرا

وذلك لتمييز السلع أو الخدمات الواقعة بالفئة : 42
تصميم وتطوير أجهزة وبرامج الكمبيوتر لاستلام وتنظيم وحجز خدمات النقل والنقل في مجال خدمات تسليم البضائع ؛ توفير الاستخدام المؤقت لتطبيقات البرامج غير القابلة للتنزيل التي يمكن الوصول إليها عبر مواقع الويب لاستلام وتنظيم وحجز خدمات النقل والنقل في مجال خدمات توصيل البضائع؛ توفير برامج الكمبيوتر عبر شبكات الكمبيوتر (خاصة الإنترنت) ، وبرمجة الكمبيوتر وتصميم البرامج لاستلام وتنظيم وحجز خدمات النقل والنقل في مجال خدمات توصيل البضائع ؛ تطوير الخوارزميات وطرق الحساب لمعالجة بيانات الاتصالات والملاحة ؛ تصميم وتطوير أنظمة الملاحة والبرمجيات لتخطيط الطرق ؛ اختبار وتحليل ومراقبة خوارزميات النظام لتوليد بيانات الاتصالات والملاحة ؛ تمكين الاستخدام المؤقت لتطبيقات البرامج غير القابلة للتنزيل لإدارة المستودعات ؛ تمكين الاستخدام المؤقت للبرامج المستندة إلى الويب ؛ خدمات البحث والتطوير المتعلقة بالمنتجات الجديدة لأطراف ثالثة ؛ توفير الاستخدام المؤقت للبرامج عبر الإنترنت غير القابلة للتنزيل لخدمات النقل والسحب ، ولحجز خدمات النقل والسحب ، ولإرسال المركبات الآلية إلى العملاء ولتنسيق خدمات التسليم والحصول عليها ؛ استضافة موقع على شبكة الإنترنت ببرنامج غير قابل للتنزيل لتنسيق وشراء وحجز خدمات النقل والشحن واللوجستيات والتسليم ؛ استضافة موقع على شبكة الإنترنت ببرنامج غير قابل للتنزيل للتنقل بالسيارة ؛ استضافة موقع على شبكة الإنترنت ببرمجيات غير قابلة للتنزيل لتنسيق وحجز وشراء خدمات التوريد واللوجستيات ؛ خدمات البرمجيات كخدمة (SAAS) مع برنامج للتنسيق والحجز والشراء لخدمات النقل والشحن والخدمات اللوجستية والتسليم ؛ خدمات البرمجيات كخدمة (SAAS) ، بما في ذلك برامج الملاحة في السيارة والبرمجيات لتنسيق خدمات التوصيل وشرائها ؛ خدمات البرمجيات كخدمة (SAAS) ، بما في ذلك برامج الخدمات اللوجستية ؛ استشارات برامج الكمبيوتر؛ استشارات تكنولوجية؛ اختبار الجودة؛ اختبار صلاحية المركبات على الطريق ؛ مراقبة أنظمة الكمبيوتر لاكتشاف الأعطال ؛ المراقبة عن بعد لأنظمة الكمبيوتر ؛ البرمجيات كخدمة (SaaS) ؛ توفير المعلومات حول تكنولوجيا الكمبيوتر والبرمجة عبر موقع على شبكة الإنترنت ؛ توفير برامج عبر الإنترنت غير قابلة للتنزيل في مجال خدمات النقل والطلبات في مجال خدمات النقل وإرسال المركبات الآلية للعملاء ؛ تخزين البيانات الإلكترونية.

وصف العلامة : تتكون العلامة التجارية من الكلمتين اللاتينيتين " Yango Deli" التي منطوقها بالعربي " يانغو ديلي" كتبتا بحروف لاتينية صغيرة ماعدا الحروف الاولى "Y" و"D" مكتوبا بحروف كبيرة.كاكل العلامة التجارية باللون الأسود والأبيض.

الاشتراطات :

فعلى من لديه إعتراض علي ذلك أن يتقدم به مكتوبا لإدارة العلامات التجارية في وزارة الإقتصاد أو إرساله بالبريد المسجل ، وذلك خلال 30يوما من تاريخ إصدار هذا الإعلان

دولة الإمارات العربية المتحدة
وزارة الاقتصاد
إدارة العلامات التجارية

الثلاثاء ١٦ نوفمبر ٢٠٢١ العدد ١٣٣٩٣

نموذج إعلان النشر

تعلن إدارة العلامات التجارية عن تقدم وكيل التسجيل / المالك :
جاه للملكية الفكرية
طلب لتسجيل بيانات العلامة التجارية : ASTRA

المودعة بالرقم : 360552 بتاريخ: 2021/09/27

بيانات الأولوية :

باسم :
أوبشيستفو إس أور غانيشينوي أوتفيتستفينوستيو «إنتر جروب»
الموطن : إليكتروزافودسكايا ستريت، 24، موسكو 107023، (روسيا)

صورة العلامة :

وذلك لتمييز السلع أو الخدمات الواقعة بالفئة : 32
مشروبات الصبار ، غير كحولية مشروبات فاتحة للشهية، غير كحولية ؛ مياه غازية؛ عصير التفاح، غير كحولي؛ الكوكتيلات؛ مشروبات الطاقة؛ عصائر الفاكهة؛ رحيق الفاكهة، غير كحولي؛ مشروبات تواترية ؛ مشروب محضر من حبوب الجاودار؛ عصير الليمون؛ مياه ليثيا؛ مياه معدنية [مشروبات]؛ مشروبات غير كحولية؛ مشروبات غير كحولية بنكهة بالقهوة؛ مشروبات غير كحولية بنكهة الشاي؛ خلاصات غير كحولية لتحضير المشروبات؛ مشروبات عصير فواكه غير كحولية؛ مشروبات غير كحولية أساسها العسل؛ مستحضرات غير كحولية لعمل المشروبات؛ شراب اللوز؛ أقراص محلاة للمشروبات الفوارة؛ مساحيق للمشروبات الفوارة؛ مستحضرات لصنع المياه الغازية؛ المشروبات الرياضية الغنية بالبروتين؛ المشروبات التي أساسها الأرز، بخلاف بدائل الحليب؛ شراب الفشاغ [مشروب غير كحولي]؛ ماء معدني فوار؛ شربات [مشروبات]؛ العصائر؛ مياه غازية؛ المشروبات الغازية؛ لمشروبات التي أساسها فول الصويا، بخلاف بدائل الحليب؛ شراب للمشروبات؛ شراب عصير الليمون؛ مياه المائدة؛ عصير طماطم [مشروب]؛ عصائر خضروات [مشروبات]؛ مياه [مشروبات]؛ مشروبات مصل اللبن.

وصف العلامة : تتكون العلامة التجارية من الكلمة للاتينية "Astra" ونطقها بالعربي " أسترا" مكتوبة بحروف لاتينية باللون الأزرق و يوجد خلف الكلمة نجمة باللون الدهبي و يوجد على الجانب الأيمن و الجانب الأيسر خطوط مميزة باللون الأزرق الفاتح.

الاشتراطات :

فعلى من لديه إعتراض علي ذلك أن يتقدم به مكتوبا لإدارة العلامات التجارية في وزارة الإقتصاد أو إرساله بالبريد المسجل ، وذلك خلال 30يوما من تاريخ إصدار هذا الإعلان

دولة الإمارات العربية المتحدة
وزارة الاقتصاد
إدارة العلامات التجارية

الثلاثاء ١٦ نوفمبر ٢٠٢١ العدد ١٣٣٩٣

نموذج إعلان النشر

تعلن إدارة العلامات التجارية والمصنفات الفكرية عن تقدم
وكيل التسجيل / المالك :
بيت الحكمة للاستشارات
طلب لتسجيل بيانات العلامة التجارية : E.I.P
المودعة بالرقم : 359860 بتاريخ: 2021/09/19
بيانات الأولوية :
باسم

دولة الإمارات العربية المتحدة
وزارة الاقتصاد
إدارة العلامات التجارية

الثلاثاء ١٦ نوفمبر ٢٠٢١ العدد ١٣٣٩٣

تعلن إدارة العلامات التجارية عن تقدم وكيل التسجيل/

قمصية للملكية الفكرية

بنشر طلب تجديد مدة الحماية للعلامة التجارية التالية:

NUTRILITE

المودعة بالرقم : ١٨١٣٧٩

باسم: التيكور انك.

وعنوانه: ٧٥٧٥ فولتون ستريت ايست آدا، ام اي ٤٩٣٥٥،الولايات المتحدة الأمريكية

والمسجلة تحت رقم : (١٨١٣٧٩) بتاريخ: ٢٠١٥/١٢/٠٩

وستظل الحماية نافذة المفعول لمدة عشر سنوات أخرى اعتباراً من تاريخ انتهاء الحماية في : ٢٠٢٢/١١/٠١ وحتى تاريخ : ٢٠٣٢/١١/٠١

إدارة العلامات التجارية

دولة الإمارات العربية المتحدة
وزارة الاقتصاد
إدارة العلامات التجارية

الثلاثاء ١٦ نوفمبر ٢٠٢١ العدد ١٣٣٩٣

تعلن إدارة العلامات التجارية عن تقدم وكيل التسجيل /

قمصية للملكية الفكرية

بطلب لتسجيل العلامة التجارية:

SMOK

المودعة تحت رقم : ٣٥٩٧٩٧ بتاريخ: ٢٠٢١/٠٩/١٩

باسم: شينزهين اي في بي اس تكنولوجي كو. ال تي دي.

وعنوانه: روم ٢٠١، سيفنتي سكست بلدج،، ليانتانج اندستريال زون، تانجوي كوميونتي، فنغهوانج سب-ديستريكت، جوانجمينج ديستريكت، شينزهين، جوانجدونج ٥١٨٠٠٠، الصين

وذلك لتمييز البضائع / الخدمات / المنتجات :

معادن ثمينة أو نفيسة غير مشغولة أو نصف مشغولة؛ صناديق من المعادن الثمينة؛ قلائد (مجوهرات)؛ عقود (مجوهرات)؛ أساور (مجوهرات)؛ مجوهرات؛ دبابيس (مجوهرات)؛ دبابيس للزينة (مجوهرات)؛ الخواتم (المجوهرات)؛ ساعات المعصم؛ ساعات التنبيه؛ ذهب غير مشغول أو مطروق.

الواقعة بالفئة: ١٤

وصف العلامة: كلمة SMOK مكتوبة بشكل خاص ومميز بحروف لاتينية باللون الاسود.

الاشتراطات:

فعلى من لديه اعتراض على ذلك التقدم به مكتوباً لإدارة العلامات التجارية في وزارة الاقتصاد ، أو إرساله بالبريد المسجل ، وذلك خلال (٣٠) يوماً من تاريخ هذا الإعلان.

إدارة العلامات التجارية

دولة الإمارات العربية المتحدة
وزارة الاقتصاد
إدارة العلامات التجارية

الثلاثاء ١٦ نوفمبر ٢٠٢١ العدد ١٣٣٩٣

تعلن إدارة العلامات التجارية عن تقدم وكيل التسجيل /

قمصية للملكية الفكرية

بطلب لتسجيل العلامة التجارية:

SMOK

المودعة تحت رقم : ٣٥٩٧٩٦ بتاريخ: ٢٠٢١/٠٩/١٩

باسم: شينزهين اي في بي اس تكنولوجي كو. ال تي دي.

وعنوانه: روم ٢٠١، سيفنتي سكست بلدج،، ليانتانج اندستريال زون، تانجوي كوميونتي، فنغهوانج سب-ديستريكت، جوانجمينج ديستريكت، شينزهين، جوانجدونج ٥١٨٠٠٠، الصين

وذلك لتمييز البضائع / الخدمات / المنتجات :

أجهزة وتركيبات الإضاءة؛ أجهزة تحميص؛ شوايات (أجهزة طبخ)؛ صواني شوي (أجهزة طبخ)؛ أجهزة وآلات التبريد؛ أجهزة تسخين؛ منشآت التدفئة؛ الأجهزة والمنشآت أو التمديدات الصحية؛ أجهزة مطهرة؛ مشعات حرارية كهربائية؛ فتائل مهيئة لمواقد الزيت؛ أجهزة وآلات تنقية الهواء.

الواقعة بالفئة: ١١

وصف العلامة: كلمة SMOK مكتوبة بشكل خاص ومميز بحروف لاتينية باللون الاسود.

الاشتراطات:

فعلى من لديه اعتراض على ذلك التقدم به مكتوباً لإدارة العلامات التجارية في وزارة الاقتصاد ، أو إرساله بالبريد المسجل ، وذلك خلال (٣٠) يوماً من تاريخ هذا الإعلان.

إدارة العلامات التجارية

دولة الإمارات العربية المتحدة
وزارة الاقتصاد
إدارة العلامات التجارية

الثلاثاء ١٦ نوفمبر ٢٠٢١ العدد ١٣٣٩٣

تعلن إدارة العلامات التجارية عن تقدم وكيل التسجيل /

قمصية للملكية الفكرية

بطلب لتسجيل العلامة التجارية:

SMOK

المودعة تحت رقم : ٣٥٩٧٩٤ بتاريخ: ٢٠٢١/٠٩/١٩

باسم: شينزهين اي في بي اس تكنولوجي كو. ال تي دي.

وعنوانه: روم ٢٠١، سيفنتي سكست بلدج،، ليانتانج اندستريال زون، تانجوي كوميونتي، فنغهوانج سب-ديستريكت، جوانجمينج ديستريكت، شينزهين، جوانجدونج ٥١٨٠٠٠، الصين

وذلك لتمييز البضائع / الخدمات / المنتجات :

حليب منظف لأغراض الزينة؛ مستحضرات التلميع أوالصقل؛ مستحضرات التنظيف؛ المنكهات الغذائية (الزيوت العطرية) أو (الزيوت الأساسية)؛ محضرات الطحن أو جلخ؛ مستحضرات السن أو الشحذ؛ بخور؛ مستحضرات التجميل؛ مستحضرات منعشة للنفس للنظافة الشخصية؛ مستحضرات التجميل للحيوانات؛ مستحضرات تعطير الهواء.

الواقعة بالفئة: ٣

وصف العلامة: كلمة SMOK مكتوبة بشكل خاص ومميز بحروف لاتينية باللون الاسود.

الاشتراطات:

فعلى من لديه اعتراض على ذلك التقدم به مكتوباً لإدارة العلامات التجارية في وزارة الاقتصاد ، أو إرساله بالبريد المسجل ، وذلك خلال (٣٠) يوماً من تاريخ هذا الإعلان.

إدارة العلامات التجارية

دولة الإمارات العربية المتحدة
وزارة الاقتصاد
إدارة العلامات التجارية

الثلاثاء ١٦ نوفمبر ٢٠٢١ العدد ١٣٣٩٣

تعلن إدارة العلامات التجارية عن تقدم وكيل التسجيل /

قمصية للملكية الفكرية

بطلب لتسجيل العلامة التجارية:

HELLO MEN'S SKIN

المودعة تحت رقم : ٣٦٢٢٤٤ بتاريخ: ٢٠٢١/١٠/١٨

رقم الأولوية : ٩٠٦٥٥٦٦٨

تاريخ الأولوية : ٢٠٢١/٠٤/١٩

بلد الأولوية: الولايات المتحدة الأمريكية

باسم: ليونلانك، ال ال سي

وعنوانه: ٤٤٠ نورث روديو درايف، بيفرلي هيلز، كاليفورنيا ٩٠٢١٠، الولايات المتحدة الأمريكية

وذلك لتمييز البضائع / الخدمات / المنتجات :

مستحضرات العناية بالبشرة غير الدوائية.

الواقعة بالفئة: ٣

وصف العلامة: كلمات HELLO MEN'S SKIN بحروف لاتينية باللون الاسود.

الاشتراطات:

فعلى من لديه اعتراض على ذلك التقدم به مكتوباً لإدارة العلامات التجارية في وزارة الاقتصاد ، أو إرساله بالبريد المسجل ، وذلك خلال (٣٠) يوماً من تاريخ هذا الإعلان.

إدارة العلامات التجارية

دولة الإمارات العربية المتحدة
وزارة الاقتصاد
إدارة العلامات التجارية

الثلاثاء ١٦ نوفمبر ٢٠٢١ العدد ١٣٣٩٣

تعلن إدارة العلامات التجارية عن تقدم وكيل التسجيل /

قمصية للملكية الفكرية

بطلب لتسجيل العلامة التجارية:

SMOK

المودعة تحت رقم : ٣٥٩٨٠٢ بتاريخ: ٢٠٢١/٠٩/١٩

باسم: شينزهين اي في بي اس تكنولوجي كو. ال تي دي.

وعنوانه: روم ٢٠١، سيفنتي سكست بلدج،، ليانتانج اندستريال زون، تانجوي كوميونتي، فنغهوانج سب-ديستريكت، جوانجمينج ديستريكت، شينزهين، جوانجدونج ٥١٨٠٠٠، الصين

وذلك لتمييز البضائع / الخدمات / المنتجات :

ألعاب؛ لعبة الروبوتات؛ ورق اللعب؛ كرات اللعب؛ أجهزة كمال الأجسام / أجهزة إعادة تأهيل الجسم / أجهزة تدريب الجسم؛ أدوات الرماية؛ آلات للتمارين البدنية؛ حمامات السباحة (أدوات اللعب)؛ واقيات الركبة (أدوات رياضية)؛ عدة صيد السمك.

الواقعة بالفئة: ٢٨

وصف العلامة: كلمة SMOK مكتوبة بشكل خاص ومميز بحروف لاتينية باللون الاسود.

الاشتراطات:

فعلى من لديه اعتراض على ذلك التقدم به مكتوباً لإدارة العلامات التجارية في وزارة الاقتصاد ، أو إرساله بالبريد المسجل ، وذلك خلال (٣٠) يوماً من تاريخ هذا الإعلان.

إدارة العلامات التجارية

دولة الإمارات العربية المتحدة
وزارة الاقتصاد
إدارة العلامات التجارية

الثلاثاء ١٦ نوفمبر ٢٠٢١ العدد ١٣٣٩٣

تعلن إدارة العلامات التجارية عن تقدم وكيل التسجيل /

قمصية للملكية الفكرية

بطلب لتسجيل العلامة التجارية:

SMOK

المودعة تحت رقم : ٣٥٩٧٩٩ بتاريخ: ٢٠٢١/٠٩/١٩

باسم: شينزهين اي في بي اس تكنولوجي كو. ال تي دي.

وعنوانه: روم ٢٠١، سيفنتي سكست بلدج،، ليانتانج اندستريال زون، تانجوي كوميونتي، فنغهوانج سب-ديستريكت، جوانجمينج ديستريكت، شينزهين، جوانجدونج ٥١٨٠٠٠، الصين

وذلك لتمييز البضائع / الخدمات / المنتجات :

عصي المشي؛ عصي خيزران؛ جلد غير مشغول أو شبه مشغول؛ صناديق ثياب (حقائب سفرية)؛ محافظ الجيب؛ أكياس أو حقائب؛ أكياس التسوق؛ أحزمة جلدية / سيور جلدية؛ مظلات أو شماسي؛ سروج؛ حقائب الظهر / أكياس الظهر.

الواقعة بالفئة: ١٨

وصف العلامة: كلمة SMOK مكتوبة بشكل خاص ومميز بحروف لاتينية باللون الاسود.

الاشتراطات:

فعلى من لديه اعتراض على ذلك التقدم به مكتوباً لإدارة العلامات التجارية في وزارة الاقتصاد ، أو إرساله بالبريد المسجل ، وذلك خلال (٣٠) يوماً من تاريخ هذا الإعلان.

إدارة العلامات التجارية

محكمة رأس الخيمة الابتدائية
دائرة الأمور المستعجلة

الإمارات للمزادات
EMIRATES AUCTION

تعلن محكمة رأس الخيمة الابتدائية – دائرة الامور المستعجلة – عن بيع السيارات التالية عن طريق شركة الإمارات للمزادات ش.ذ.م.م في تمام الساعة الخامسة مساءاً يوم الاربعاء الموافق 17 نوفمبر 2021 والثلاث الأيام التالية وعلى من يرغب بمعاينة السيارات بزيارة موقع المزاد أو بزيارة الموقع الالكتروني WWW.EmiratesAuction.COM و في حالة الاعتراض مراجعة قسم التنفيذ المدني أثناء الدوام الرسمي.

اسم المالك	سعر التقييم	رقم المركبة	رقم القضية	نوع المركبة
رامى جرجس ديوب	8000	B دبي 61798	حجز تحفظي 21079/2017	تويوتا كامري 2013
عبدالكريم موبين فينغاسيري فسنغاسيري	2000	Q دبي 61804	حجز تحفظي 1553/2017	تويوتا كامري 2009
اشوين مادهوكار بيد نيكار	12000	S دبي 48337	حجز تحفظي 14412/2019	هوندا CRV 2012
ساره محمد سعد ياسين	10000	J دبي 30228	حجز تحفظي 27411/2018	نيسان تيدا 2016
ماري سامي كيلافاكونار	700	الشارقة أبيض 81574	حجز تحفظي 6579/2017	هوندا أكورد 2001
سامح زياد اسماعيل الخششي	16000	D دبي 50337	حجز تحفظي 27147/2017	ميتسوبيشي باجيرو 2014
الصفوة لتاجير السيارات	17000	الشارقة 1 86243	حجز تحفظي 4985/2021	نيسان باثفايندر 2015
نرش بابو رامو	22000	C دبي 40153	حجز تحفظي 14627/2019	نيسان باثفايندر 2016
نور محمد عبدالكريم مقدام	4000	P دبي 60264	حجز تحفظي 19018/2017	تويوتا ياريس 2012
الماريا لتجاره الادوات الكهربائيه ولاناره	7000	ابوظبي 5 86216	حجز تحفظي 24959/2017	تويوتا يارس 2015
سميرا ايندبكا بيريرا مادوماج دون	3000	R دبي 74080	حجز تحفظي 19294/2019	هوندا سيفيك 2010
راتشيل كابورا كاروكو	15000	P دبي 43463	حجز تحفظي 18947/2019	ميتسوبيشي لانسر 2016
مسيح الدين محمد عارف الدين	11000	R دبي 42901	حجز تحفظي 11371/2020	ميتسوبيشي لانسر 2015
ساي سيلفا بي ام دور ايسامي	2500	N دبي 80729	حجز تحفظي 8081/2017	ميتسوبيشي لانسر 2011
ساندورو سيلفاراج سيلفاراج	15000	ابوظبي 6 29506	حجز تحفظي 469/2021	ميتسوبيشي لانسر 2016
جورسي لنقل الركاب بالحافلات المؤجرة ش.ذ.م.م	14000	F دبي 62032	حجز تحفظي 4905/2021	تويوتا هايس 2013
بهرجه للتجاره العامه ش ذ م م	38000	M دبي 45382	حجز تحفظي 4784/2020	تويوتا هايس 2018
دينيس جيمس كارستين	30000	I دبي 87398	حجز تحفظي 9067/2020	سوبارو امبريزا 2019
ريبل استيت تشانال منطقة حرة	4000	K دبي 10699	حجز تحفظي 18725/2018	هيونداي توكسون 2009
شركة عنوان البركة لتجارة الساعات والفضيات - ذ.م.م	3000	ابوظبي 9 63378	حجز تحفظي 3746/2017	بي ام دبليو X6 2009
سوجان شيمبا كاسيري بولوس	7000	J دبي 15705	حجز تحفظي 5199/2021	نيسان ألتيما 2013
ماريا دسارى .	7000	M دبي 29377	حجز تحفظي 6560/2020	نيسان ألتيما 2013
مزرين كوبوسينغ	6000	M دبي 32654	حجز تحفظي 16103/2018	جيب شيروكي 2011
اللمسة الفضية للتنظيف ش ذ م م	7000	M دبي 32590	حجز تحفظي 5106/2021	نيسان صني 2016
شيروين افانسينيا سوجويلون	19000	W دبي 23072	حجز تحفظي 807/2021	هوندا سيتي 2019
اون تايم لموزين ش .ذ.م.م	12000	L دبي 26653	حجز تحفظي 917/2018	تويوتا بريفيا 2013
الاتفاق لتاجير السيارات	7000	الشارقة 1 82993	حجز تحفظي 3567/2018	هيونداي أكسنت 2015
تريند سيترز للتجارة العامة	7000	E دبي 35312	حجز تحفظي 18830/2016	هيونداي أكسنت 2015
حسين محمد خليل	10000	الشارقة 1 11523	حجز تحفظي 9572/2018	كيا سيراتو 2015
امي لين باولا موريس	13000	D دبي 92067	حجز تحفظي 13523/2017	أودي A4 2013
كروتارت سوهانت ميهتا سوهانت بهاجيرات	14000	B الفجيرة 5359	حجز تحفظي 9812/2017	تويوتا أفالون 2013
مؤسسة سبارك لتاجير السيارات	3000	ابوظبي 12 20134	حجز تحفظي 3237/2015	شيفروليه سبارك 2012
كريستيان جوي بينييد يكتو مارسيال	5000	E دبي 22362	حجز تحفظي 3847/2018	نيسان اكس تريل 2011
كادابورام محمد اشرف	4000	ابوظبي 5 35793	حجز تحفظي 15646/2018	نيسان اكس تريل 2008
الصقر الاسود لتاجير السيارات	13000	ابوظبي 11 58495	حجز تحفظي 2600/2014	BMW 523I 2012
احمد حموده حمزه حموده محمد	9000	D دبي 20314	حجز تحفظي 3407/2020	كيا اوبتيما 2013
حازم محمود ابراهيم سلطان	13000	F دبي 17458	حجز تحفظي 16157/2017	مازدا 3 2016
اسماء صلاح عبدالغفار احمد	9000	ابوظبي 16 83415	حجز تحفظي 4297/2019	فولكس فاجن جيتا 2015
البيت القديم لصيانة المباني واعمال الاصباغ والديكور	17000	A الفجيرة 36356	حجز تحفظي 18353/2017	هوندا بايلوت 2014
ندى ابراهيم عوده ابراهيم	13000	S دبي 60654	حجز تحفظي 27101/2018	دودج تشالنجر 2013
جوبينات سيلفاراج سيلفاراج	3000	Q دبي 60145	حجز تحفظي 1290/2018	سوزوكي سيليريو 2015
بيغ دادي رنت اي كار ش ذ م م	6000	C دبي 89486	حجز تحفظي 15223/2017	نيسان ميكرا 2015
همراس حمزه شينوث بارامل حمزه	7000	ابوظبي 7 58274	حجز تحفظي 3987/2021	نيسان سنترا 2014
صلاح محمد ابراهيم مطر	2500	L دبي 71668	حجز تحفظي 19856/2019	رينو فلوينس 2012
ديميتري تسيبلاكوف تسيبلاكوف	25000	T دبي 35619	حجز تحفظي 11847/2020	مرسيدس GLK 250 2014
مايكل الومكال اكسافير	3000	L دبي 69541	حجز تحفظي 2317/2020	رينو داستر 2013
موهان كومار مانوهان	10000	U دبي 62190	حجز تحفظي 3452/2021	فولكس فاجن جولف 2013
ليسلي فاهل	22000	W دبي 60482	حجز تحفظي 13442/2020	فورد إيكوسبورت 2019
جست للسياحة والسفر ش ذ م م	10000	R دبي 40184	حجز تحفظي 4441/2018	تويوتا أفانزا 2015
رهيا ديفينا ياجين	9000	S دبي 30534	حجز تحفظي 6714/2019	شيري تيجو 2016
الامارات وافريقيا للشحن البحري ذ.م.م	60000	الشارقة أبيض 22018	حجز تحفظي 1347/2015	مرسيدس SL 500 2015
نوال . حمصي	27000	W دبي 47829	حجز تحفظي 5153/2021	نيسان كيكس 2019

دولة الإمارات العربية المتحدة
وزارة الاقتصاد
إدارة العلامات التجارية

الثلاثاء ١٦ نوفمبر ٢٠٢١ العدد ١٣٣٩٣

تعلن إدارة العلامات التجارية عن تقدم وكيل التسجيل /

قمصية للملكية الفكرية

بطلب لتسجيل العلامة التجارية:

SMOK

المودعة تحت رقم : ٣٥٩٨٠١ بتاريخ: ٢٠٢١/٠٩/١٩

باسم: شينزهين اي في بي اس تكنولوجي كو. ال تي دي.

وعنوانه: روم ٢٠١، سيفنتي سكست بلدج،، ليانتانج اندستريال زون، تانجوي كوميونتي، فنغهوانج سب-ديستريكت، جوانجمينج ديستريكت، شينزهين، جوانجدونج ٥١٨٠٠٠، الصين

وذلك لتمييز البضائع / الخدمات / المنتجات :

ملابس خارجية؛ ملابس للمواليد؛ الزنانير أو النطاقات للارتداء؛ لباس القدم؛ القبعات؛ الجوارب طويلة نسائية؛ المشدات؛ قفازات (ملابس)؛ الأوشحة / لفاعات؛ الملابس.

الواقعة بالفئة: ٢٥

وصف العلامة: كلمة SMOK مكتوبة بشكل خاص ومميز بحروف لاتينية باللون الاسود.

الاشتراطات:

فعلى من لديه اعتراض على ذلك التقدم به مكتوباً لإدارة العلامات التجارية في وزارة الاقتصاد ، أو إرساله بالبريد المسجل ، وذلك خلال (٣٠) يوماً من تاريخ هذا الإعلان.

إدارة العلامات التجارية

دولة الإمارات العربية المتحدة
وزارة الاقتصاد
إدارة العلامات التجارية

الثلاثاء ١٦ نوفمبر ٢٠٢١ العدد ١٣٣٩٣

تعلن إدارة العلامات التجارية عن تقدم وكيل التسجيل /

قمصية للملكية الفكرية

بطلب لتسجيل العلامة التجارية:

SMOK

المودعة تحت رقم : ٣٥٩٧٩٩ بتاريخ: ٢٠٢١/٠٩/١٩

باسم: شينزهين اي في بي اس تكنولوجي كو. ال تي دي.

وعنوانه: روم ٢٠١، سيفنتي سكست بلدج،، ليانتانج اندستريال زون، تانجوي كوميونتي، فنغهوانج سب-ديستريكت، جوانجمينج ديستريكت، شينزهين، جوانجدونج ٥١٨٠٠٠، الصين

وذلك لتمييز البضائع / الخدمات / المنتجات :

نشر الكتب؛ إنتاج الأفلام بخلاف الأفلام الدعائية؛ خدمات ترفيهية؛ توفير المرافق الرياضية؛ إجراء الجولات المصحوبة بمرشدين؛ التدريس / الخدمات التعليمية / خدمات التعليمات؛ تنظيم حلقات دراسية أو الندوات وإدارتها؛ خدمات المكتبات المتجولة / خدمات الكتب المتنقلة؛ خدمات حدائق الحيوان.

الواقعة بالفئة: ٤١

وصف العلامة: كلمة SMOK مكتوبة بشكل خاص ومميز بحروف لاتينية باللون الاسود.

الاشتراطات:

فعلى من لديه اعتراض على ذلك التقدم به مكتوباً لإدارة العلامات التجارية في وزارة الاقتصاد ، أو إرساله بالبريد المسجل ، وذلك خلال (٣٠) يوماً من تاريخ هذا الإعلان.

إدارة العلامات التجارية

دولة الإمارات العربية المتحدة
وزارة الاقتصاد
إدارة العلامات التجارية

الثلاثاء ١٦ نوفمبر ٢٠٢١ العدد ١٣٣٩٣

تعلن إدارة العلامات التجارية عن تقدم وكيل التسجيل /

قمصية للملكية الفكرية

بطلب لتسجيل العلامة التجارية:

KUNLUN

المودعة تحت رقم : ٣٥٩٩٣٣ بتاريخ: ٢٠٢١/٠٩/٢٠

باسم: دبيل كوين جروب (اكسينجيانج) كونلون تاير كو.، ال تي دي.

وعنوانه: نمبر ٧٨٨٠ نورث ميدونج رود، أورومكي اكسينجيانج، الصين (ذا كروسينج اف ووكي رود تو شيهوا ميدرود اند ويست جينهوي رود تو ويست كانجزهاوانج رود)

وذلك لتمييز البضائع / الخدمات / المنتجات :

الأنابيب الداخلية لإطارات السيارات؛ إطارات السيارات؛ دراجات الهوائية؛ الأنابيب الداخلية للإطارات الهوائية؛ إطارات الدراجات الهوائية؛ إطارات لعجلات المركبات؛ إطارات لعجلات الطائرات .

الواقعة بالفئة: ١٢

وصف العلامة: كلمة KUNLUN مكتوبة بشكل مميز على يسارها دائرة داخلها خطوط باللون الاسود.

الاشتراطات:

فعلى من لديه اعتراض على ذلك التقدم به مكتوباً لإدارة العلامات التجارية في وزارة الاقتصاد ، أو إرساله بالبريد المسجل ، وذلك خلال (٣٠) يوماً من تاريخ هذا الإعلان.

إدارة العلامات التجارية

دولة الإمارات العربية المتحدة
وزارة الاقتصاد
إدارة العلامات التجارية

الثلاثاء ١٦ نوفمبر ٢٠٢١ العدد ١٣٣٩٣

تعلن إدارة العلامات التجارية عن تقدم وكيل التسجيل /

قمصية للملكية الفكرية

بطلب لتسجيل العلامة التجارية:

SMOK

المودعة تحت رقم : ٣٥٩٨٠٤ بتاريخ: ٢٠٢١/٠٩/١٩

باسم: شينزهين اي في بي اس تكنولوجي كو. ال تي دي.

وعنوانه: روم ٢٠١، سيفنتي سكست بلدج،، ليانتانج اندستريال زون، تانجوي كوميونتي، فنغهوانج سب-ديستريكت، جوانجمينج ديستريكت، شينزهين، جوانجدونج ٥١٨٠٠٠، الصين

وذلك لتمييز البضائع / الخدمات / المنتجات :

نشر الكتب؛ إنتاج الأفلام بخلاف الأفلام الدعائية؛ خدمات ترفيهية؛ توفير المرافق الرياضية؛ إجراء الجولات المصحوبة بمرشدين؛ التدريس / الخدمات التعليمية / خدمات التعليمات؛ تنظيم حلقات دراسية أو الندوات وإدارتها؛ خدمات المكتبات المتجولة / خدمات الكتب المتنقلة؛ خدمات حدائق الحيوان.

الواقعة بالفئة: ٤١

وصف العلامة: كلمة SMOK مكتوبة بشكل خاص ومميز بحروف لاتينية باللون الاسود.

الاشتراطات:

فعلى من لديه اعتراض على ذلك التقدم به مكتوباً لإدارة العلامات التجارية في وزارة الاقتصاد ، أو إرساله بالبريد المسجل ، وذلك خلال (٣٠) يوماً من تاريخ هذا الإعلان.

إدارة العلامات التجارية

دولة الإمارات العربية المتحدة
وزارة الاقتصاد
إدارة العلامات التجارية

الثلاثاء ١٦ نوفمبر ٢٠٢١ العدد ١٣٣٩٣

تعلن إدارة العلامات التجارية عن تقدم وكيل التسجيل/

قمصية للملكية الفكرية

بنشر طلب تجديد مدة الحماية للعلامة التجارية التالية:

PENELOPE

المودعة بالرقم : ١٦٧٥٤١

باسم: مايا تيكستيل سانايي في تيجاريت ليمتد شيركيتي

وعنوانه: ميري في ماهاليسي، نيسيب فازيل جاديسي رقم: ١٢، ٣٤٧٨٥سانجاكتيب- اسطنبول/ تركيا

والمسجلة تحت رقم : (١٦٧٥٤١) بتاريخ: ٢٠١٥/١٢/١٣

وستظل الحماية نافذة المفعول لمدة عشر سنوات أخرى اعتباراً من تاريخ انتهاء الحماية في : ٢٠٢٢/٠١/٠٤ وحتى تاريخ : ٢٠٣٢/٠١/٠٤

إدارة العلامات التجارية

دولة الإمارات العربية المتحدة
وزارة الاقتصاد
إدارة العلامات التجارية

الثلاثاء ١٦ نوفمبر ٢٠٢١ العدد ١٣٣٩٣

تعلن إدارة العلامات التجارية عن تقدم وكيل التسجيل/

قمصية للملكية الفكرية

بنشر طلب تجديد مدة الحماية للعلامة التجارية التالية:

OTHELLO

المودعة بالرقم : ١٦٧٥٤٠

باسم: مايا تيكستيل سانايي في تيجاريت ليمتد شيركيتي

وعنوانه: ميري في ماهاليسي، نيسيب فازيل جاديسي رقم: ١٢، ٣٤٧٨٥سانجاكتيب- اسطنبول/ تركيا

والمسجلة تحت رقم : (١٦٧٥٤٠) بتاريخ: ٢٠١٤/٠٢/٠٣

وستظل الحماية نافذة المفعول لمدة عشر سنوات أخرى اعتباراً من تاريخ انتهاء الحماية في : ٢٠٢٢/٠١/٠٤ وحتى تاريخ : ٢٠٣٢/٠١/٠٤

إدارة العلامات التجارية

دولة الإمارات العربية المتحدة
وزارة الاقتصاد
إدارة العلامات التجارية

الثلاثاء ١٦ نوفمبر ٢٠٢١ العدد ١٣٣٩٣

تعلن إدارة العلامات التجارية عن تقدم وكيل التسجيل/

قمصية للملكية الفكرية

بنشر طلب تجديد مدة الحماية للعلامة التجارية التالية:

D.C.

المودعة بالرقم : ١٦٦٣١١

باسم: يونيك شيلد اس دي ان بي اتش دي

وعنوانه: ٦٨-٣ايه جالان باسار، ٤١٤٠٠ كلانج، سيلانجر، ماليزيا

والمسجلة تحت رقم : (١٦٦٣١١) بتاريخ: ٢٠١٥/٠٩/٠١

وستظل الحماية نافذة المفعول لمدة عشر سنوات أخرى اعتباراً من تاريخ انتهاء الحماية في : ٢٠٢١/١٢/١١ وحتى تاريخ : ٢٠٣١/١٢/١١

إدارة العلامات التجارية

غالبا ما يتم تجاهل مرض السكري النوع ٢ باعتباره حالة حميدة، على الرغم من تحذير الباحثين من المضاعفات التي لا تعد ولا تحصى التي يمكن أن ينطوي عليها المرض - بعضها يهدد الحياة. وكما هو الحال مع معظم الحالات، تعتبر الاختيارات الغذائية من المحددات القوية لمرض السكري. ويمكن لعشبة واحدة، لها تأثيرات قوية مضادة للسكر في الدم، أن تساعد في درء علامات مرض السكري.وتستخدم أوراق المريمية والمعروفة شعبيا باسم "الميرمية" منذ فترة طويلة كعلاج لمرض السكري، حيث تشير الأبحاث إلى أنها يمكن أن تساعد في خفض مستويات السكر في الدم.

باحثون يزعمون انها "تخفّض نسبة الكوليسترول"

المريمية .. تحد من مستوى السكر في الدم خلال ساعتين !

ووجدت دراسة تبحث في الارتباط بين العشبة والسكري، أن مستخلص المريمية يقلل من مستويات الجلوكوز في الدم في الفئران عن طريق تنشيط مستقبل معين.

كما أكدت دراسات أخرى أجريت على البشر هذه النتائج.

ووجدت تجربة سريرية شملت 80 شخصا يعانون من داء السكري النوع 2، الذي لا يتم التحكم فيه بشكل جيد، أنه بعد ساعتين من الصيام، انخفضت مستويات السكر في الدم لدى الأفراد الذين تناولوا المريمية بشكل ملحوظ عند مقارنتها بالمجموعة الضابطة.

وبمجرد تنشيط المستقبل، لاحظ الباحثون أن المستقبلات تزيل الأحماض الدهنية الزائدة في الدم، وربما تساعد في تحسين حساسية الأنسولين.

ووجدت دراسة أجريت على الفئران المصابة بداء السكري النوع 2، أن العشبة تعمل بطريقة مشابهة لعقار الميتفورمين - دواء يوصف للتحكم في نسبة الجلوكوز في الدم.

ولدى البشر، وجد أن لهذه العشبة تأثيرات مشابهة لمادة روزيغليتازون، دواء آخر مضاد لمرض السكري يخفض نسبة السكر في الدم ويحسن حساسية الأنسولين.

وخلص الباحثون إلى أن المريمية قد تفيد مرضى السكري لتقليل الجلوكوز بعد ساعتين فقط من الصيام.

وفي حين أن معدلات مرض السكري المتزايدة هي سبب للقلق، فقد وجد أن هذه الحالة لها روابط قوية مع ارتفاع نسبة الكوليسترول في الدم.

ويمكن أن يؤدي ارتفاع الكوليسترول إلى تعريض الأفراد لخطر الإصابة بأمراض القلب، ولكن الطبيعة الضارة للحالة تجعل من الصعب تشخيصها.

ومع ذلك، فإن غالبية الأدوية الموجودة لخفض الكوليسترول لها آثار جانبية ضارة تمنع الكثيرين من تناولها.

ودفع هذا الباحثين إلى البحث عن طرق بديلة لعلاج هذه الحالة، مع كون النظام الغذائي في طليعة الإجراءات الوقائية.

وكشفت بعض التحقيقات أن ما تفعله المريمية لمرض السكري، قد تفعله أيضا مع الكوليسترول.

ووجدت الدراسات أنه عند تناول المريمية ثلاث مرات يوميا لمدة شهرين أو ثلاثة أشهر، تقلل المريمية من نسبة الكوليسترول الضار LDL والدهون الثلاثية وتزيد من نسبة الكوليسترول الحميد.

ووجدت إحدى الدراسات، التي شملت 67 مشاركا، أن مستويات الكوليسترول الكلية انخفضت بنسبة 19.6% بعد شهرين.وعلاوة على ذلك، أظهرت النتائج تحسنا في جميع علامات الكوليسترول مع مكملات المريمية.

وخلص الباحثون إلى أنه يمكن تقديم أوراق المريمية كعلاج بديل لارتفاع الكوليسترول، طبعا بعد استشارة الطبيب المختص.

تغيير المناخ يساعد على التخلص من بعض الأمراض

أعلن الدكتور جيورجي سابيغو، أن الكثيرين يعتقدون أن الانتقال إلى منطقة أخرى ذات مناخ مختلف سيساعدهم على التخلص من حالتهم المرضية. ولكن متى فعلا يساعد تغيير المناخ.

يشير الطبيب، في حديث لراديو "سبوتنيك"، إلى أن تغير المناخ إلى أكثر دفئا أو رطوبة أو برودة، يمكن أن يؤثر في الحالة الصحية للشخص. كما أن متوسط مؤشر الضغط الجوي يلعب دورا محددا في الحالة الصحية، وأن ماء الشرب وعوامل أخرى تتميز بها هذه المنطقة أو تلك له تأثير أيضا.

ويقول، "يساعد الانتقال إلى منطقة أخرى ذات مناخ رطب، في حالة أمراض الحساسية ، أو الأكزيما. فمثلا تؤثر المنطقة الاستوائية فعلا في الجلد، كتأثير المستحضرات المستخدمة في ترطيب الجلد. ويساعد الانتقال إلى المناطق الدافئة على تخفيض مستوى ضغط الدم. ويمكن أن يخفف نوبات الربو. ويمكن أن يساعد الانتقال إلى مناطق باردة أولئك الذين يعانون من الصداع، وقد يساعد بعض الذين يعانون من آلام المفاصل.ولكن من جانب آخر قد تكون لتغير المناخ عواقب وخيمة أيضا.

ويقول، "يمكن أن يزداد سوء الحالة الصحية عند الانتقال. لأن الجسم يحتاج من أسبوع إلى أسبوعين للتكيف. فمثلا البعض لا يمكنهم النوم بسبب تغير المنطقة الزمنية، أو طول فترة النهار، والبعض يتأثر جدا بانخفاض مستوى الضغط الجوي. كما أن آخرين يتأثرون بزيادة نسبة الملح في الماء. عموما عند الانتقال إلى منطقة أخرى، قبل كل شيء تتأثر الحالة النفسية للشخص. وهناك رأي يفيد، بأن الانتقال القسري، وخاصة في مرحلة الطفولة يكون له تأثير سلبي في الحالة الصحية".

ويضيف هل يساعد الانتقال على التعافي السريع من "كوفيد19-".

ويقول، "بالنسبة لمرض "كوفيد19-"، المسألة معقدة. لأن المرض جديد. وقد يسبب الانتقال إلى منطقة أخرى الإصابة بسلالة جديدة من الفيروس التاجي المستجد".

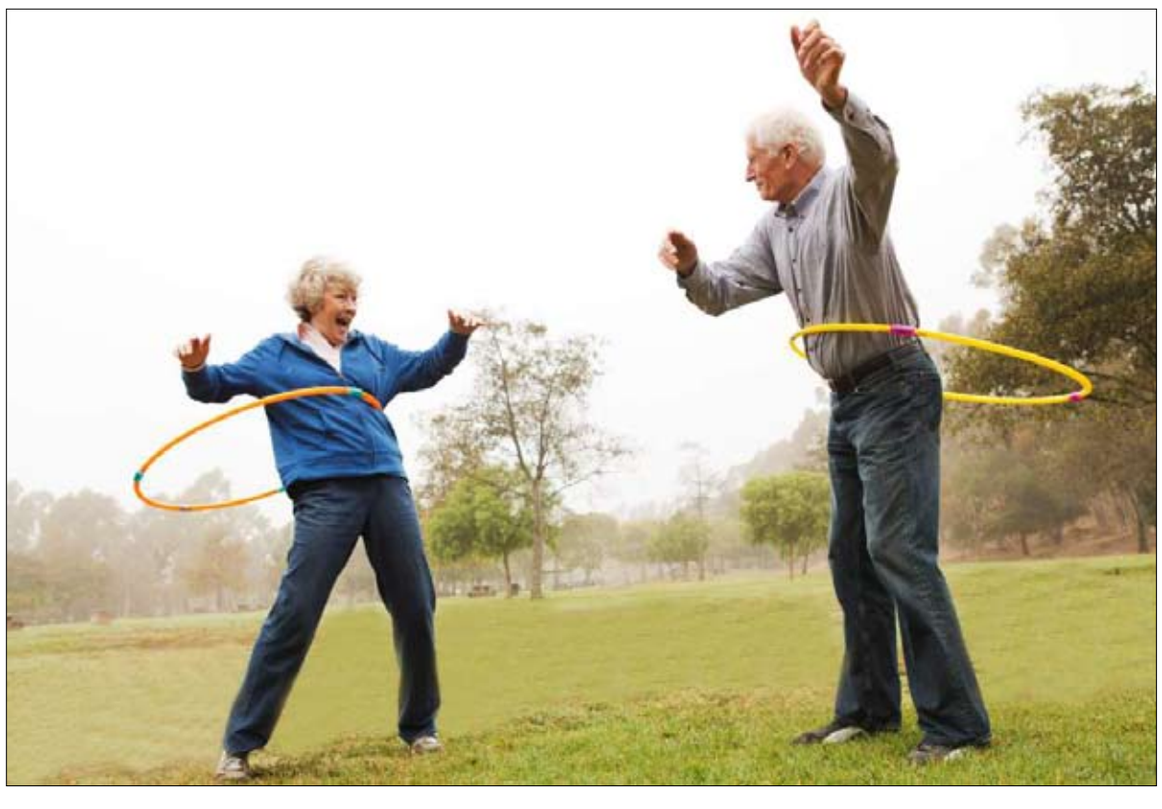

نصائح رئيسية قد "تعكس" تدهور الدماغ وتزيد من متوسط العمر المتوقع !

يواصل الباحثون تعميق فهمنا لكيفية تفاعل الجسم مع بيئته بين ما يحدث داخليا وخارجيا، ويعد هذا التفاعل هو المفتاح لإطالة عمر الفرد.

ويظهر بحث جديد فوائد طول العمر المرتبطة بتحسين صحة ميكروب (أو ميكروبيوتا) الأمعاء.ويجري التعرف بشكل متزايد على ميكروبيوتا الأمعاء كمنظم مهم لمناعة المضيف وصحة الدماغ.وتوضح دراسة نُشرت في مجلة Nature Ageing، أن تغيير ميكروبيوتا الأمعاء يمكن أن يكون لها تأثيرات في تعزيز الدماغ.

وتلقت الفئران المسنة (19-20 شهرا) زرع ميكروب برازي من فئران صغيرة (ثلاثة إلى أربعة أشهر) أو فئران مسنة من العمر نفسه.

وأوضح الدكتور فينسينت بيدر، المدير الطبي لمؤسسة Pedre Integrative Health، "ما هو ملحوظ في النتائج هو أن الفئران المسنة التي خضعت لعملية زرع جراثيم برازية من الفئران الصغيرة، أظهرت انعكاسا لتغيرات الدماغ المرتبطة بالشيخوخة".

وتابع: "وجدوا تحسينات في مناعة الدماغ وكذلك إنتاج جزيئات المرسال من مركز التحكم في الدماغ المعروف باسم الحصين. وقد ترجم هذا إلى تحسينات في السلوك المعرفي لدى الفئران المسنة".وتمتد فوائد تحسين صحة الأمعاء إلى البشر. وأظهرت دراسة نُشرت مؤخرًا في مجلة Nature أن المعمرين لديهم ميكروبيوم أمعاء فريد قادر على إنتاج أحماض صفراوية ثانوية جديدة (مستقلبات من الصفراء) تمنع نمو مسببات الأمراض الالتهابية المعوية، وفقا لما ذكره الطبيب بيدر.

كيفية تحسين صحة القناة الهضمية

- تناول الأطعمة المخمّرة بشكل منتظم.
- أدخل الكثير من الألياف في نظامك الغذائي (على الأقل 25 - 35 غراما يوميا).
- تضمين الأطعمة الغنية بالبوليفينول (مثل الرمان) في النظام الغذائي.
- المشي اليومي في الطبيعة.

•• أبوظبي – وام:

أعلنت مجموعة أبوظبي للثقافة والفنون عن برنامج فعاليات الدورة الـ ١٩ من مهرجان أبوظبي لعام ٢٠٢٢ تحت شعار "فكر الإمارات .. ريادة - إبداع - حرفية إنجاز - بناء حضارة" والذي يقام برعاية حرم سمو الشيخ حمدان بن زايد آل نهيان ممثل الحاكم في منطقة الظفرة رئيس هيئة الهلال الأحمر الإماراتي سمو الشيخة شمسة بنت حمدان بن محمد آل نهيان مساعد سمو رئيس الهيئة للشؤون النسائية رئيسة اللجنة العليا لمبادرة عطايا.

وتضم الدورة الـ ١٩ من المهرجان - التي تم الكشف عن برنامج فعالياتها امس خلال المؤتمر الصحفي الذي عقد بفندق قصر الإمارات في أبوظبي - مجموعة فريدة من الفعاليات في مسرح قصر الإمارات وحديقة أم الإمارات ومعرض إكسبو دبي ٢٠٢٠ وذلك في إطار الدور الذي تؤديه المجموعة لإثراء الرؤية الثقافية للإمارات وترسيخ مكانتها كعاصمة عالمية للثقافة وحاضنة للفنون.

مجموعة أبوظبي للثقافة والفنون تعلن عن فعاليات مهرجان أبوظبي 2022

وخلال المؤتمر الصحفي ..سلطت معالي الدكتورة ميثاء بنت سالم الشامسي وزيرة دولة خلال المؤتمر وعبر فيديو مسجل الضوء على كتابها "فاطمة بنت مبارك.. إضاءات في الفكر والعمل" ..مشيرة إلى أن الكتاب يعد بمثابة مرجع رئيس للكثير من الخبراء والمهتمين بقضايا التعليم والتخطيط والتوعية وبناء الأجيال .. وقالت إن الكتاب يروى في 12 فصلا السيرة الذاتية لسمو الشيخة فاطمة بنت مبارك رئيسة الاتحاد النسائي العام رئيسة المجلس الأعلى للأمومة والطفولة الرئيسة الأعلى لمؤسسة التنمية الأسرية "أم الإمارات"، وكيف ساهمت وساندت المغفور له الشيخ زايد بن سلطان آل نهيان طيب الله ثراه في بناء دولة الاتحاد وبناء المجتمع الإماراتي وتعزيز مكانة المرأة ودعم كل القضايا التنموية التي من شأنها تحقيق إنجازات تقدمية لدولة الإمارات العربية المتحدة يشهد لها الجميع.

وسيكون الكتاب مادةً معرفيةً لسلسلة المحاضرات التي ستقدمها معاليها لطلبة جامعات الإمارات ضمن مهرجان أبوظبي 2022.

من جانبها قالت سعادة هدى إبراهيم الخميس مؤسس مجموعة أبوظبي للثقافة والفنون، المؤسس والمدير الفني لمهرجان أبوظبي : طوال 25 عاما مضت طورنا تأقلمنا وساهمنا بقوة في سباق الريادة مع الكلمة والموسيقى والفن سعياً لاستدامة النهضة وتعزيز الحراك الثقافي محلياً وإقليمياً وعالميا.

وأضافت : لقد آمن المغفور له الشيخ زايد بن سلطان آل نهيان "طيب الله ثراه" بشعبه وأحبّه مُدركاً أن الإمارات تنهضُ بثقافةِ فكرٍ متجدّدٍ ناحتاً بإزميله المبارك نُصبَ ريادة الأمة وصَرْحَ إنجازها، بمهارة وحرفية صانع أشعل قبس الفكر وأعلى بُنيانَ المَجد على سُنّة التطوّر والنّماء وخطَّ رحمه الله فكرَ الإمارات فكراً يحتفي بالتنوّع والوحدة بالأصالة والحداثة فكراً مبتكراً معتزاً بإرثه منفتحاً على العالم بقوة الحق وإرادة السلام.

وقال سعادة اينيغو دي بالاسيو سفير المملكة الإسبانية لدى الدولة : فخورون بأن أرقى الفنون الإسبانية وأكثرها تمثيلاً ستكون جزءا من مهرجان أبوظبي في عام 2022.

وأكد حميد عبدالله الشمري نائب الرئيس التنفيذي للمجموعة والرئيس التنفيذي للشؤون المؤسسية والموارد البشرية في "مبادلة" : نواصل دعم الجهود الرامية لتعزيز دور ومكانة دولة الإمارات كمركز عالمي للثقافة والفنون وإطلاق إمكانات المبدعين والموهوبين الإماراتيين وإلهام الأجيال القادمة من الفنانين، مشيرا إلى أن المجموعة منحت أبناء وبنات الإمارات الفرصة للتعبير عن ذاتهم ومكّنتهم من تجاوز الحدود لإيصال تراثهم الثقافي الأصيل وتعزيز التواصل بين المجتمعات والحوار بين الثقافات.

من ناحيته قال سانج وون لي الرئيس والمدير العام لشركة "جي إس إنرجي" أبوظبي شريك الطاقة لمهرجان أبوظبي : يشكل مهرجان أبوظبي الفعالية الأبرز عالميا والتي تلعب دوراً بارزاً للنهوض بمكونات الثقافة على كافة الصُعد في ظل رؤية واستراتيجية متفردة انطلاقا من مسؤوليتنا المجتمعية وإيماناً بأهمية المساهمة في دعم الحضارة واستدامة مكوناتها وتحفيز الحوار الثقافي والإبداعي عالميا.

بدوره كشف المؤلف الموسيقي الإماراتي إيهاب درويش عن "السيمفونية الإبراهيمية .. اتحاد ثلاثي" التي تحتفي بالتنوع وتقدر الاختلاف حيث ستجمع هذه السيمفونية ثلاثة مؤلفين موسيقيين يمثلون الديانات الثلاث: اليهودية والمسيحية والإسلام بمشاركة 300 موسيقي من مختلف الجنسيات الثقافات والأديان ليترجموا بشكل عملي ضمن ثلاث معزوفات كيف تتمثل قيم السلام والحب والتسامح موسيقيًا.

وقال الشيخ محمود التهامي : شُرّفتُ بالمشاركة في مهرجان أبوظبي على مدى السنوات السابقة ويسعدني أن أكون مجدداً جزءًا من دورته الحالية والذي سيكون التعاون بيننا فيه على نطاق أوسع فبالإضافة لفعاليات رمضان التي أصبحت مرتقبة كل عام سأكون جزءا من عمل فني عالمي كبير يحمل في طياته رسائل إنسانية سامية وهو "السيمفونية الإبراهيمية».

وقال المنتج الموسيقي روبرت تاونسون : إنَّ الموسيقى الرائعة هي خالدة وأبدية وأعتقد أن السيمفونية الإبراهيمية ستحتل مكانًا متفردا بين الكلاسيكيات العظيمة وستُشارك رسالتها مع البشرية إلى الأبد.

وقالت الأديبة والشاعرة والمخرجة الإماراتية نجوم الغانم سيتم عرض آخر أعمالي وهو "عبور" من خلال منحه مكانا للعرض في منارة السعديات ضمن معرض مهرجان أبوظبي وتوفير جميع الاستعدادات التقنية والفنية ليتمكن الجمهور في دولة الإمارات من مشاهدته بعد أن كان قد عرض للمرة الأولى في جناح الإمارات في البندقية بإيطاليا عام 2019 .

ويضم المهرجان في دورته الـ 19 مجموعة متفردة من الفعاليات التي تنبض بالحياة حيث يدمج بين العروض الواقعية والعروض الافتراضية المعتمدة على أحدث التقنيات الرقمية في إطار رؤيته لمواكبة التحول الرقمي المتسارع واستدامة المبادرات والأنشطة الثقافية إذ يقدّم المهرجان أهم الأعمال الفنية الجديدة في سبيل تمكين القطاع الثقافي والنهوض بمكوناته مبدعاً أنماطا ابتكارية استثنائية في الفنون الرقمية والتجارب التّفاعليّة.

وتضم فعاليات مهرجان أبوظبي 2022 مجموعة فريدة من عروض الأداء والمعارض بمشاركة أكثر من 1000 فنان من مختلف أنحاء العالم حيث يقدمون أكثر من 300 فعالية واقعية ورقمية إلى جانب جولتين موسيقيتين عالميتين و17عرضاًلأول مرة عالميا.

رؤية نقدية.. كتاب «جرعة روح» يخاطب النفس وينشر الطاقة الإيجابية

•• أسامة عبد المقصود

من الكتب التى لفتت أنظار زوار ركن التوقيع في معرض الشارقة الدولي للكتاب في نسخته 40 كتاب بعنوان "جرعة روح " للكاتبة الإعلامية منال الحبال التى جمعت خبراتها ومسيرتها العلمية والعملية في مؤلف ضمن أكثر من خمسين موضوعاً عن الطاقة الإيجابية وكيفية التمسك بالأمل وأكتشاف الذات والعمل الدءوب على دعم النفس والرقي بها وكيفية التعامل مع الآخر ونشر ثقافة الاختلاف وتقبله، والجدير بالذكر أن معظم مقالات الكتاب تم نشرها في صفحة أراء الكتاب بجريدة الفجر الإماراتية.

جاء الكتاب من القطع الكبيرة بعدد صفحات 120 صفحة، ووفقت الكاتبة منال الحبال حين أستهلت مؤلفها " جرعة روح" بمقال بعنوان "الاتصال بالروح" واتبعته "بطاقة الكلمة" ثم "كارما وكل متوقع آت"، وهذه العناوين مختارة بعناية ودقة لتكون مفاتيح ومدخل لصراع نفسي فيما يليها من موضوعات، فالروح والكلمة وكارما يشيروا إلى أهمية التخطيط والتطلع للذات وما تحتوية داخل الأعماق، ثم تقف لتجعل القارئ يتنفس الصعداء وتمنحه لحظة تأمل من خلال تهدئة النفس وفرض طاقتها الإيجابية وبسطها حين تشير إلى أن كل متوقع آت وكأنها توصي بأن كل إنسان عليه أن يكتب قصة حياته ويسعى لتحقيق ما جاء فيها من مشاهد وتذليل الصعاب وعدم التواكل.

أهتمت الكاتبة منال الحبال بالنفس كركيزة مهمة في تكوين الشخص، وهذا كان واضحاً في كلمتها التى سكنت الغلاف الخلفي ودلالتها على أنها تحاول جاهدة بنشر الإيجابية والتحفيز للسمو بالروح والارتقاء للأفضل والنهوض بقوة بعد كل سقوط والتعافي بتحويل عمق الألم إلى جرعة روح، كما وضحت في ذات الكلمة دور الروح في بناء الفرد والمجتمع وأن القدر قد يجعل الأرواح تتلاقى مع العقول والأفكار والمشاعر لتحقيق السعادة مع أشخاص قد لا نلتقي معهم في دروب الحياة وإنما جمعنا الفكر والإلهام ومشاعر أخرى تشجعنا على مسيرة الحياة وتجاوز الصعاب.

وحذرت الكاتبة منال الحبال القراء في مقال أعتبره مهم جداً بعنوان "التدمير الذاتي"، نوهت خلاله بضرورة الشعور الإيجابي باستحقاق الشخص ما يصبو ويطمح إليه، مع تجنب الطاقة السلبية واستدعاء الفرص الإجابية التى تتناغم مع الميول والفكر والشعور لتجاوز هذا الشعور السلبي، ولم تكتفي بعرض القضية بل عززتها بمقال آخر بعنوان "الذكاء العاطفي" وكأنها رسالة ضمنية بأن العاطفة هى المحرك الرئيس للروح وللمشاعر الجياشة، ووضعت خطة العمل في عنوان أخر وهو "الشحن الطاقي" الذي بدوره تحث على تنمية القدرات الشخصية واكتشاف الذات ومقوماتها الإيجابية التى تسهم في إعادة شحن القوة الكامنة داخل الأعماق.

وأكددت منال الحبال في مقال بعنوان "مسافة الأمان" على ضرورة الحفاظ على مسافة أمان في العلاقات الإنسانية، التى من شأنها تحافظ على الاحترام المتبادل واستمرار التقدير لتصبح العلاقات ناجحة ودائمة، كما كان للحب نصيب في مقال في كتاب جرعة روح، فأشارت إلى طاقة الحب على أنها طاقة كونية ومحفز جوهري للروح ، واتبعتها بسلسلة موضوعات من أهمها "طاقة التسامح"، واعتبرتها نفحة ربانية تبين مدى الطريق إلى الشعور بالسلام الداخلي.

أنهت منال الحبال كتابها جرعة روح بمقال عن "الملاك الحارس"، قالت عنه أنه المراقب للشخص منذ مولده يشد من عزيمته الروحية وكأنها تتحدث عن الضمير الكامن بداخل الإنسان والملهم الأول والأخير في بناء النفس السوية، ولم تغفل لكاتبة "نقاط القوة عند الانطوائي" لتختم بها كتابها الأول "جرعة روح" الذي لاقى استحسان القراء وثناء الجمهور المتواجد في معرض الشارقة للكتاب

قدمت خلالها 80 ورشة ونشاطاً تفاعلياً

هيئة الشارقة للتعليم الخاص تختتم مشاركتها في معرض الشارقة الدولي للكتاب

•• الشارقة–الفجر:

اختتمت هيئة الشارقة للتعليم الخاص، مشاركتها في الدورة الـ 40 من معرض الشارقة الدولي للكتاب، الذي انطلق في 3 نوفمبر الجاري بتنظيم من هيئة الشارقة للكتاب تحت شعار "هنا.. لك كتاب"، حيث قدمت عبر منصتها حزمة من الفعاليات والأنشطة وورش العمل.

وجاءت مشاركة الهيئة استمراراً لسلسلة مشاركاتها في الفعاليات والمعارض المعنية بصناعة الكتاب، والحقل التعليمي، وانسجاماً مع خططها واستراتيجياتها الرامية إلى تطوير المنظومة التعليمية ورفدها بآخر ما توصلت إليه الأنظمة التعليمية حول العالم.

وتمكنت الهيئة خلال 11 يوماً من تقديم 80 فعالية ونشاط متنوعاً، تضمنت حزمة من ورش العمل والمسابقات التفاعلية، والقصص المقروءة، والاستشارات التعليمية والتربوية، بهدف تعزيز مدارك المشاركين، وتحفيزهم على مصادقة الكتاب، وتشجيعهم على المطالعة وقراءة الكتاب الهادف، الذي ينمي مهاراتهم، ويعزز قدراتهم، ويرتقي بثقافتهم.

وفي هذا الصدد أكدت سعادة الدكتورة محدثة الهاشمي رئيس هيئة الشارقة للتعليم الخاص، أن مشاركة الهيئة تأتي ترجمة لسياسة وأهداف الهيئة الرامية إلى تعزيز مهارات جميع أطراف المنظومة التعليمية، ورفدهم بالأدوات اللازمة التي من شأنها تطوير آليات وأدوات العمل التربوي، بما ينسجم مع رؤى وتوجيهات صاحب السمو الشيخ الدكتور سلطان بن محمد القاسمي، عضو المجلس الأعلى حاكم الشارقة رعاه الله، ويلبي حاجات المجتمع التعليمي وتطلعاته.

وأضافت أن معرض الشارقة للكتاب بنسخته الحالية، يعتبر أكبر معرض للكتاب في العالم، وهو إنجاز آخر يضاف إلى سجل المنجزات التي حققتها إمارة الشارقة في ظل القيادة الرشيدة، التي راهنت على الكتاب، مما يشجع على تعزيز مكانة المعرض والاستفادة منه كمنصة ثقافية وتعليمية، قادرة على رفد الواقع الثقافي والتعليمي، من خلال المشاركة والاستفادة من مخرجاته.

بدوره، أوضح علي الحوسني مدير هيئة الشارقة للتعليم الخاص أن مشاركة الهيئة أثمرت عن نتائج ومخرجات قيّمة، حيث ساهمت من خلال ما قدمته من ورش عمل وأنشطة ومسابقات تفاعلية على تعزيز مهارات الفئات المستهدفة، وتقديم العديد من الاستشارات التربوية للمعلمين وأولياء الأمور، بالإضافة إلى تقديم الاستشارات الأكاديمية للطلبة حول أدوات النجاح وطرق التعامل مع المناهج.

وأضاف أن المخرجات التي تحققت تضاف إلى العديد من المكتسبات الأخرى التي تحققت من خلال معرض الشارقة للكتاب، الذي يعد من أبرز معارض الكتب في العالم، نظراً لدقة التنظيم، وحجم دور النشر المشاركة، فضلاً عن الأسماء اللامعة من الضيوف الذي يمثلون نخبة الأدباء والمفكرين والمبتكرين حول العالم، ودورهم في إلهام الطلبة، وتشجيع أولياء الأمور على حث أبنائهم على اقتناء الكتاب، باعتباره طريقهم نحو المستقبل.

وتسعى هيئة الشارقة للتعليم الخاص من خلال مشاركاتها المتعددة إلى استهدف جميع أطراف المنظومة التعليمية، بهدف تطوير الأداء لدى المعلمين، وإكساب أولياء الأمور المهارات اللازمة للتخاطب مع أبنائهم وتوجيههم وتشجيعهم على المطالعة، بالإضافة إلى تطوير مهارات الأطفال، والارتقاء بقدراتهم، وإطلاق العنان لمخيلاتهم، بما ينسجم مع توجهات واستراتيجيات إمارة الشارقة، ويلبي متطلبات الأطفال وأولياء الأمور، ويحقق المكتسبات والأهداف الرامية إلى تنشئة جيل من القياديين المبدعين والمبتكرين.

الشارقة للتراث ينظم جلسة حوارية عن أهمية الجمع الميداني

•• الشارقة –وام:

نظم معهد الشارقة للتراث أمس الاول في المجلس الأدبي بكلباء جلسة حوارية حول أهمية الجمع الميداني بهدف المساهمة في تثقيف وتعريف الجمهور عن قيمته وتزويده بالمعلومات وإبداء الآراء والأفكار وغرس القيم الإيجابية وحب التعاون في العمل الميداني.

شارك في الجلسة الدكتور سعيد الحداد مدير فرع المعهد في كلباء الذي تحدث عن أهمية الجميع الميداني والدكتور عادل الكسادي مدير إدارة التعليم المستمر بالمعهد وتناول خطوات البحث العلمي إضافة إلى الباحثة شيخة الجابري وتحدثت عن توثيق المادة الميدانية .

وتطرق المتحدثون إلى منهجية الجمع الميداني فهو أداة أساسية لضبط عمليات الجمع وإحكامها وترشيد الملاحظة والمقابلة ومهارات الجمع الميداني وآلياته وخطواته ونشر التوعية بأهميته.

وقال الدكتور سعيد الحداد إن الجمع الميداني خطوة مهمة على طريق حفظ وصون التراث ونقله للأجيال وهي مهمة بالنسبة للباحث والدارس وكذلك القارئ حيث يتوضح فيها ومن خلالها مفهوم الميدان وأسباب الجمع الميداني والأدوات المنهجية للجمع الميداني بالإضافة إلى وسائل وتقنيات الجمع الميداني وكل ما يسهم في جمع التراث الثقافي وصونه وتوثيقه.

عـادت الأمـور إلى مجاريها بين الممثل اللبناني يوسف الخال وشركتيْ (صبّاح إخـوان) و(إيغل فيلمز) بعد قطيعة استمرت لسنوات.

الخال، تحدث عن تفاصيل ما حصل، معتبراً أن ما كان يهمه الصداقة الشخصية أولاً.

انا اول من قدّم بطولة مطلقة في الدراما المشتركة

يوسف الخال: الفنان اللبناني يقاوم ويصارع مع أنه يملك مقومات مهمة وكثيرة

• كيف تمت المصالحة مع شركة (صبّاح إخوان)؟

- اتفقنا على عدم الخوض في التفاصيل.

العنوان كان كافياً، وكذلك الصورة التي تحدثت عن الموضوع، وكانت جلسة تخللتْها جردة خمس سنوات، وبناء عليه تم توضيح كل شيء.

ثمة أمـور كنت لا أعرفها، والعكس صحيح بالنسبة إليهم، وحصل تقارب في وجهات النظر و(مشي الحال).

• وهل تبيّن أن هناك مَن دخل على الخط وفاقمَ الأزمة؟

- طبعاً. أحياناً يصلنا كلام عن شخص معيّن، ولكننا لا نتأكد من صحته من صاحب العلاقة مباشرة، ونظن أنه حقيقي ثم تحصل تراكمات، ولكن تم توضيح الأمور من الطرفيْن.

• لكنك كنتَ تسكت إلى أن شنّتْ زوجتك نيكول سابا هجوماً؟

- بـل كـنـتُ أتـكـلـم دائماً.

• ليس بشكل مباشر؟

- في آخر ثلاث إطـــــلالات تحدثتُ بشكل مباشر ورفعتُ السقف عالياً، وتمت الدعوة وحصلتْ على نطاق جدي وعال، ولم تكن المسألة بسيطة أبداً.

• هل يمكن أن نعرف تفاصيلها؟

- هـي أشـيـاء لا تهم الناس وتحدثتُ فيها مـع الأسـتـاذ صادق الصبّاح.

كـان هـنـاك تشويه لـبـعـض الأحـــداث ولا يمكنني أن أضيف المزيد.

وهـذا الـتـشـويـه أدى إلى التباعد الذي زاد يوماً بعد يوم ورافقه (القيل والقال).

الشفافية والوضوح مع صاحب العلاقة والتحدث معه مباشرة يمنع حصول المشاكل، لكن دخول الغصون في الشجرة يؤدي إلى تَشابُكها.

• وهل كانت جلسة مشتركة مع زوجتك نيكول سابا؟

- نعم، إذ تجمع بيننا الاتجاهات ذاتها، وكل منا قال ما لديه وأعطى رأيه في الموضوع، وعبّر عن الأشياء التي لا تريحه ووصلْنا إلى مكان كله خير.

• وهل تمت المصالحة مع شركة (إيغل فيلمز) أيضاً؟

- بل مع كل شركات الإنتاج.

مـررتُ بمرحلة شعرتُ بأن الكل لديه مشكلة معي، من دون أن أعرف السبب.

وعندما عرفتُ التفاصيل، ذهبتُ وواجهتُ وتَبَيَّنَ أنني مُحقّ فيها جميعاً.

• عندما تحصل مشاكل بين شخص وبين أكثر من طرف، قد يظن الناس أنه هو السبب؟

- وهذا ما استنتجه أنا أيضاً في إحدى المرات قبل أعوام. كنتُ أظن أن المشكلة فيّ، ولكن اتضح أنني كنت مخطئاً وأنها في بعض الأشخاص الذين كانوا يسعون للتشويه للنيل مني فنياً.

البعض يتحدث عني بالسوء لأنه لا يحبني، والبعض الآخَر يقول إنه توجد فيّ صفات سيئة، وهناك مَن يقول إنه اتصل بي ولكنني لم أردّ، وفي الحقيقة أن أحداً لم يتصل بي.

ما حصل كان مجرد سوء تفاهم وتراكمات، وكانت النتيجة تصوير أنني شخص لا يمكن العمل معه، علماً أنني لا أقول إن ما حصل كان مدبَّراً.

وفي النهاية، جرت توضيحات وليس أكثر.

• هل تعتقد أنك تعرّضتَ للاغتيال الفني؟

- كلا. الفنان اللبناني يقاوم ويصارع مع أنه يملك مقومات مهمة وكثيرة، وهناك مُخرجون أكفاء أتـوا مـن أمـيـركـا بعدما درسـوا هـنـاك، ويسعون جاهدين لإثبات أنفسهم والحصول على فرص عمل، في حين أن غيرهم من مكان آخَر يربحون لمجرد أنه تربطهم علاقة صداقة مع جهة ما.

في الأساس الفرص محدودة واللبناني على الرف دائماً، وعندما يحتاجون إليه يستعينون به أو أن وجوده يكون محدوداً. صحيح أن بلدنا صغير، ولكننا كبار كأفراد وقدرات.

شخصياً، لا يمكنني أن أتحـدّث عن غبنٍ ومظلومية، لأنني كنتُ أول مَن شارك في الأعمال المشتركة، وحقّقتُ نجاحات جيدة في سورية ودبي وقدّمت أعمالاً تاريخية، كما أنني أول شخص لبناني قدّم بطولة مطلقة في الدراما المشتركة.

• وبعدها لم تنل ما تستحقه؟

- لأنه توقف الاستثمار في هذا الصعود في مرحلة معينة نتيجة العراقيل التي حصلت، ولكنني لم أتعرّض لحرب مبرمجة ولا أعاني عقدة الاضطهاد.

كانت هناك مشكلة وكان المطلوب التوضيح وليس التبرير. عندما لا يحصل توضيح، نبني على فكرة معيّنة، وكذلك الأمر بالنسبة إلى الآخَر.

• وهل أنتَ مَن بادر إلى المصالحة؟

- لن أقول، لأننا اتفقنا أن هذا الأمر لن يكون من بين الأشياء التي يمكن التحدث عنها كي لا يقال هذا اتصل بالآخَر وهذا اعتذر من الآخَر، ولذا أكتفي بالقول إنه تم اللقاء.

نبيلة عبيد تفتقد السينما الحقيقية

أعربت الفنانة نبيلة عبيد عن اشتياقها لأعمالها السينمائية التي قدمتها خلال مسيرتها الفنية، مؤكدة أنها تفتقد السينما الحقيقية التي كانت تتميز بالأعمال القوية.

شاركت نبيلة مقطع فيديو عبر حسابها الرسمي على إنستجرام، ظهرت خلاله من كواليس فيلم "سمارة الأديب" وعلقت قائلة: "وحشتني بلاتوهات السينما الحقيقية، السينما الحلوة اللي بتعيش من كواليس تصوير فيلم سمارة الأمير قصة الأديب العالمي نجيب محفوظ وإخـراج المبدع أحمد يحيى، وكمان انتو وحشتوني، مساءكم فل وياسمين".

وكشفت نبيلة عبيد أنها حصلت على لقب نجمة مصر الأولى في أعقاب قيامها بدور في فيلم "التحدي" مع إيناس الدغيدي ومن تأليف مصطفى محرم، كاشفة أنها شعرت بقلق وتردد حينها من أقاويل الوسط الفني عندما تحصل على اللقب.

وأكدت نبيلة، خلال مداخلة هاتفية مع برنامج "القاهرة الآن" المذاع على فضائية "العربية الحدث" الذي تقدمه الإعلامية لميس الحديدي، كواليس حصولها على اللقب قائلة: "في فيلم التحدي قلي المنتج وقتها نصًا: "لما ييجوا يشتروا فيلم لنبيلة عبيد ببيع معاه عشر أفلام فبصتله باستغراب قال لي: "وقتها أيوه انتي رأسمال.. أنا هديكي لقب نجمة مصر الأولى وكان ذلك عبر مكالمة هاتفية.. وقتها قلتله من فضلك اديني فرصة أفكر بس، ورجعت لصديق وسألته: قالي حقك إنتي عملتي أفلام كتيرة وكنت وقتها مسافرة للولايات المتحدة للتكريم وقال لي المنتج وقتها بسرعة لازم أعمل الأفيشات واحط اللقب فوافقت... كنت خايفة".

كان آخر أعمال نبيلة عبيد الفنية مسلسل "سكر زيادة" بطولة نبيلة عبيد، نادية الجندي، سميحة أيوب، هالة فاخر، ونخبة أخرى من نجوم الفن، بجانب عدد من الفنانين كضيوف شرف، سيناريو وحوار أمين جمال إبراهيم محسن، أحمد أبوزيد توفيق، مدير تصوير إيهاب محمد علي، ومهندس الديكور إسلام يوسف، والمنتج الفني إسلام حنفي، والمخرج المنفذ أحمد عبدالعال، ومن إخراج وائل إحسان، ومن المقرر عرضه في رمضان 2020.

عبير صبري: تعاقدت على عمل درامي جديد

قالت الفنانة عبير صبري، إنها وقعت على الاشتراك في عمل درامي جديد سيتم عرضه خلال شهر رمضان القادم.

وأشارت صبري، إلى أنها ستقوم بالتحضير للعمل الجديد خلال هذه الفترة، لافتة إلى أنه سيكون بمثابة مفاجأة كبيرة بسبب قصته وكذلك النجوم المشاركين فيه.

وأكدت عبير، أنها تنتظر عرض 3 أعمال سينمائية هذه الفترة وهى: ليلة العيد، و2 طلعت حرب، وآل هارون، سيتم عرضها خلال الفترة المقبلة بداية من مطلع العام الجديد.

يقوم ببطولة الفيلم 6 بطلات لكل منهن حكاية، وهن يسرا، وغادة عادل، وريهام عبدالغفور، وعبير صبري، ونجلاء بدر، وهنادي مهنا، بجانب سيد رجب ومحمود حافظ وأحمد خالد صالح ومايان السيد وعارفة عبدالرسول وسميحة أيوب من تأليف أحمد عبدالله، وإخراج سامح عبدالعزيز.

أما فيلم "آل هارون" فينتمي إلى نوعية الأكشن والإثارة، حيث تتداخل الأحداث في أجواء من الغموض والإثارة والأكشن، وبطولة نخبة كبيرة من النجوم، بينهم الفنان منذر رياحنة، وإيهاب فهمي، وأحمد وفيق، عبير صبري، أحمد عبدالله محمود، ومحمد عز، وهاجر الشرنوبي، ويارا نورالدين، وحمدي هيكل وغيرهم، من تأليف أحمد أنور ومحمود جاميكا، وإخراج معتز حسام.

وفيلم "2 طلعت حرب" من إخراج مجدى أحمد على، ومن بطولة عدد كبير من الفنانين وعلى رأسهم محمود قابيل، عبير صبرى، سمير صبرى، أحمد وفيق، سهر الصايغ، ياسمين الخطيب، منة فضالى، وأحمد مجدى، ميدو عادل وشريف دسوقى وهو من تأليف هنزادة فكرى، وإخراج مجدى أحمد على، وتدور أحداثه حول حكايات مختلفة داخل إحدى عمارات وسط البلد مع اختلاف الفترات الزمنية.

وكان آخر أعمال الفنانة عبير صبري مسلسل "موسى" بطولة الفنان محمد رمضان، رياض الخولي، هبة مجدي، وسيد رجب وغيرهم، من تأليف ناصر عبدالرحمن، وإخراج محمد سلامة، العمل عُرض في رمضان الماضي 2021.

منوعات
الفجر

فيروس كورونا يمكن أن يحفز مرض السرطان!

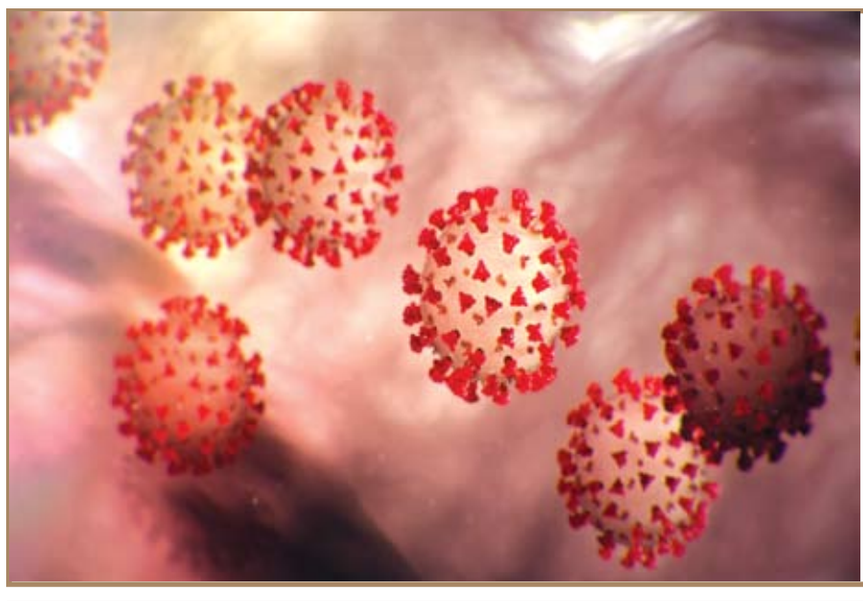

قال الطبيب والإعلامي الروسي، ألكسندر مياسنيكوف إن فيروس كورونا، شأنه شأن أي فيروس آخر، يمكن أن يحفز مرض السرطان.

يمكن أن يساهم فيروس كورونا، شأنه شأن أي فيروس آخر، في تطور مرض السرطان. أعلن ذلك الطبيب ومقدم البرامج التلفزيونية، ألكسندر مياسنيكوف، في مقابلة مع موقع "Ura.ru" الإلكتروني الروسي.

وقال الطبيب إنه على الرغم من أن العدوى التنفسية الفيروسية نادرا ما تسبب السرطان، إلا أنه من الممكن أن يحدث ذلك نظريا.

واستطرد قائلا: "أن الفيروس التاجي ليس فيروس الورم الحليمي البشري، وليس فيروس إبشتاين - بار، وليس فيروس الهربس الذي يمكن أن يسبب السرطان، لكن الفيروس فيروس".

وكان أخصائي التغذية، ميخائيل غينزبورغ، قد أوصى في وقت سابق بزيادة استهلاك اليقطين، لأن المواد الموجودة فيه تعرقل ظهور تكوينات الورم.

قرأت لك

زيت الأفوكادو

أوصى الأطباء باستخدام زيت الأفوكادو لاحتوائه على العديد من القيتامينات مثل فيتامين (أ ، د ، هـ) بالإضافة إلى الكثير من المعادن مثل البوتاسيوم والأحماض الدهنية مثل أوميجا 3 وحمض الفوليك ومضادات الأكسدة

وبحسب (سكاي نيوز) يشكل زيت الأفوكادو ما بين 30 و 40 في المئة من الثمرة ، وهي من أفضل الزيوت البكر التي يمكن شراؤها على الإطلاق.

ويحتوي زيت الأفوكاتو على مزايا عديدة، حيث يحتوي على مواد مضادة للأكسدة والالتهاب، وهو ما لا ينطبق على الزيوت الأخرى التي تخضع لعملية التصفية.

وبما أن زيت الأفوكادو يضم نسبة عالية من فيتامين E فهو يساعد الجسم على امتصاص العناصر المغذية، وما يعرف بالكارتنويدات، وهي صبغات عضوية توجد بالأساس في الفواكه. ويساعد زيت الأفوكادو على خفض مستوى الكوليسترول في دم الإنسان، كما يقي من أمراض القلب واللثة، حسب خبراء. كما يلجأ البعض إلى زيت الأفوكادو من أجل الاستفادة من مزاياه في العناية بالشعر والجلد.

سؤال وجواب

- **ما العامل المشترك بين الالماس واقلام الرصاص؟**
  الكربون هو قوام الألماس وهو قوام المادة التي تكتب بها أقلام الرصاص
- **كم عدد الشعراء الذين اطلق عليهم لقب الاعشى؟**
  22
- **ما هو برغوث البحر؟**
  - نوع كبير من الروبيان
- **من هم أول من استخدم التفريخ الاصطناعي للدواجن؟**
  - المصريون القدماء
- **ما المقصود بالحكم العرفي؟**
  - الحكم الذي لا تراعى فيه قواعد القانون العام

ليف هيوسون خلال حضورها العرض الأول لـ «السترات الصفراء» لشوتايم في لوس أنجلوس ، كاليفورنيا.ا ف ب

كيف يمكن التخلص من مرض السكري النوع الثاني؟

قدم فريق خبراء دولي في الاجتماع السنوي للجمعية الأوروبية لدراسة مرض السكري، استراتيجية لعلاج النوع الثاني من السكري مبنية على إنقاص الوزن.

وتشير مجلة The Lancet، إلى أنه وفقا لخبراء من الولايات المتحدة وأستراليا والبرازيل وإيرلندا وبريطانيا، فإن تخفيض وزن المريض بمقدار 15 بالمئة وأكثر، يساعد في إبطاء تطور المرض وتقليل مضاعفاته، بل وأيضا حتى علاجه التام.

ويقترح فريق الخبراء، التركيز في علاج النوع الثاني من مرض السكري على العامل الرئيسي المسبب للمرض - السمنة. إذا كان المريض لا يعاني من أمراض القلب والأوعية الدموية.

ويقول الدكتور إيلديكو لينغفي، من المركز الطبي بجامعة تكساس، "لهذا النهج فوائد إضافية: فهو ليس موجها لتخفيض مستوى السكر في الدم فقط، بل وضد المضاعفات مثل الكبد الدهني، وانقطاع التنفس أثناء النوم وهشاشة العظام وارتفاع مستوى ضغط الدم ومستوى الدهون في الدم، ما يساعد على تحسين حياة الشخص وحالته الصحية بصورة عامة".

ويستند الباحثون في مقترحهم، على نتائج دراسات وبحوث علمية عديدة ومختلفة. فمثلا أظهرت نتائج الدراسة العنقودية العشوائية المفتوحة DiRECT ، التي أجريت في 49 عيادة طبية في بريطانيا، أن 70 بالمائة من المصابين بالنوع الثاني من مرض السكري الذين فقدوا 15 كيلوغرامًا أو أكثر، متوسط وزنهم 100 كيلوغرام، قد تعافوا في غضون عامين.

وتشير دراسات أخرى مرتبطة بجراحة السمنة، إلى أنه بعد مضي بضعة أيام على التدخل الجراحي لتعديل وزن المصابين بالنوع الثاني من السكري، تقلصت حاجتهم لتناول الأدوية الخاصة بتخفيض مستوى السكر في الدم على المدى الطويل وتحسنت العديد من المؤشرات الصحية أيضا.

ويعتقد الباحثون، أن تراكم الدهون في الجسم، هو عامل أساسي لتطور النوع الثاني من السكري. فزيادة محيط الخصر، يشير مباشرة إلى مقاومة الأنسولين، بالإضافة إلى ارتفاع مستوى ضغط الدم ومرض الكبد الدهني.

ويقول الدكتور، "نقترح وضع هدف علاجي محدد، يتضمن تخفيض الوزن على الأقل بنسبة 15 بالمئة، ليس فقط لتحسين مستوى السكر في الدم، بل وأيضا باعتباره الطريقة الفعالة في وقف الفسيولوجيا المرضية للنوع الثاني من مرض السكري، وبالتالي تغيير مساره على المدى الطويل، وذلك بمنع المضاعفات الأيضية المصاحبة له. وسيؤدي هذا التغير في العلاج، إلى اعتبار السمنة مرض له مضاعفات يمكن منعها وعلاجها، بتغيير الرعاية الطبية.

مساحة للتلوين

هل تعلم؟

- هل تعلم أن عمر القرد لا يتجاوز في المتوسط ثلاثين سنة
- هل تعلم أن الذبابة تهز جناحها حوالي (32) مرة في الثانية الواحدة
- هل تعلم أن النسور لا تموت و لكنها تنتحر بسبب المرض
- هل تعلم أن - الدلفين - هو أذكى الحيوانات الثديية
- هل تعلم ان القدس احتلت على مدى التاريخ 24 مرة
- هل تعلم أن اقدم جسر في العالم يعود تاريخه إلى 850 ق م و يقع في تركيا و هو عبارة عن جسر حجري فوق نهر مليس في تركيا
- هل تعلم أن مطار بروتدام بهولندا يقع في منطقة تنخفض عن مستوى سطح البحر بمقدار 4.5 متر
- هل تعلم أن لدى القطط 32 عضلة في كل أذن.
- هل تعلم أن مدينة بيرث هي المدينة الأكثر جاذبية في أستراليا.
- هل تعلم أن السمك الذهبي يمكنه أن يرى بالأشعة تحت الحمراء والأشعة فوق البنفسجية.
- هل تعلم أن أقرب نجم إلى الأرض هي الشمس و تبعد حوالي 93 مليون ميل

قصة العازف الصغير

في احدى الأساطير الصينية يحكى ان صبياً صغيراً كان يهوى عزف المزمار وهو يرعى غنمه، فكان كلما مر بمكاناً زرع فيه البامبو قطع منه قطعه تصلح لعمل مزمار فأصبح كيسه ممتلأ بمقاسات كثيرة من المزامير يجلس بجوار غنمه وهى تأكل فيعزف لها اعذب الألحان وكان صوت مزماره يصل مع الهواء إلى كل مكان حوله فيطرب له من يسمعه وكان هناك حصاناً عشق صوت مزماره والحانه الرائعه الهادئه الحالمة فكان كلما سمعه يقترب منه ويقف منصتاً مثله مثل انسان وهو يتمايل برأسه ويهز ذيله معجباً بتلك النغمات ويوماً بعد يوم اصبح الأثنان صديقان رائعان يذهبا معاً ويأتيا معاً واصبح الحصان اهورا كما اسماه الصبي ينام عنده بجوار بيته ولا يتركه ابداً حتى اصبح الصبي فتى رائعاً يمتطي حصاناً رائعاً لا مثيل له يناديه بمزماره ويحدثه بمزماره فيفهمه بسرعة.

في احد الأيام هجم على المملكة الصغيرة اعداءً لها فأخذوا الفتى من بين اسراهم والقوا به في احدى الخيام وسط اسرى كثيرين خلف جبل صغير خارج حدود المملكة فجلسوا يتحدثون فيما يفعلون وكيف يهربون وعلى حين وجد الفتى بجواره عوداً من البامبو فأخذه بين يديه وبسرعه الصانع الماهر قطعه إلى ثلاث قطع وصنع منه ثلاث مزامير خبأ اثنان وامسك الثالث في يده واخذ يعزف عليه بهدوء ورقة متناهيه حتى قال احدهم: احس بأن الملائكة تطير حولنا.. وعندما احس احد الحراس بأن صوت الموسيقى سيجعل زملاءه الحراس ينامون قام من فوره واخذ المزمار وذهب به بعيداً لكنه كان يريد ان يجربه لا ان يلقي به.

عاد الفتى وامسك غيره وتابع عزفه برقة وهدوء حتى غشي النوم الحراس وبسرعه تسلل وقام ليفك قيود زملاءه وهربوا إلى خارج الخيمة ليهربوا بكل قوه إلى الجبل الصغير فوقف يعزف من فوقه ينادي على حصانه وعندما وصلت ألحانه إلى اذان الحصان (اهوارا) اسرع بدق اقدامه في الأرض وكان من حوله يعرفونه فصرخ احدهم عرف (اهوارا) مكان الأسرى هيا لننقذهم ومن فورهم سابقوا الريح على خيولهم حتى وصولوا الجبل في الوقت المناسب وكان الفتى قد امسك بالمزمار الثالث الأعلى صوتاً يعزف به من بعيد ليسمعه الحراس ويظلوا في نوم الحالمين وعندما وصل اصدقاءه كانت قواه قد انهارت فرمى بنفسه على ظهر حصانه وراح في نوم عميق وهو ما يزال يمسك في يده المزمار والان عندما تذهب هناك ستجد على مدخل المملكة تمثالاً لفتى يمتطي حصاناً وفي يده مزمار.