منوعات الفجر

الثلاثاء 27 أغسطس 2019 م - العدد 12716
Tuesday 27 August 2019 - Issue No 12716

ص 22
طوارئ توام ... تقنيات جديدة لإسعاف الجلطات الدماغية

ص 39
علي الطيب:
سعيد بنجاح دوري في مسلسل (قابيل)

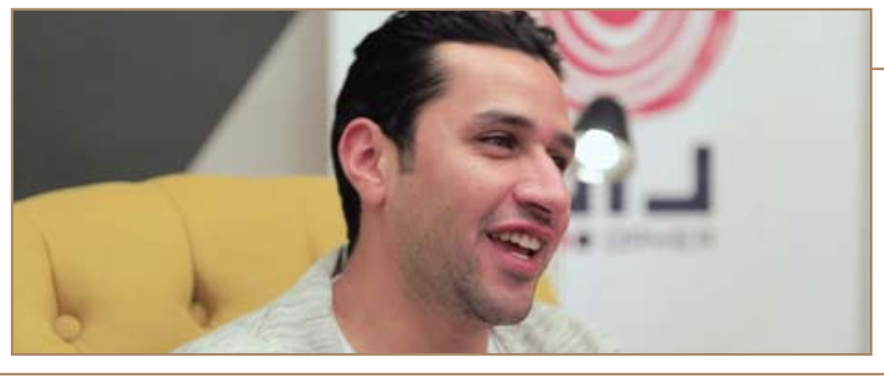

المراسلات: ص.ب :505
email:munawaat@alfajrnews.ae

علاج لمرضى الاكتئاب.. بالنباتات

من المعروف بأن النباتات لها فوائد كثيرة، ابتداء من تنقية الهواء وانتهاء بقيمتها التجميلية للمنازل والحدائق، لذا فقد بدأت عيادة بريطانية في مدينة مانشستر، باستخدام النباتات كوسيلة لعلاج مرضى القلق والاكتئاب والتوحد. وتعتمد طريقة العلاج الجديدة، على انخراط المرضى في تربية النباتات والعناية بها في منازلهم، قبل أن يقوموا بإعادتها إلى حديقة كبيرة مشتركة. وتمنح هذه الطريقة التي يُعتقد بأنها الأولى من نوعها في بريطانيا، فرصة للمرضى للانخراط بالمزيد من النشاطات الاجتماعية والعملية التي تساهم في إخراجهم بشكل تدريجي من حالتهم النفسية الرديئة ورفع روحهم المعنوية. وبحسب القيمين على التجربة، فإن قضاء مرضى الاكتئاب جزءاً كبيراً من وقتهم في محيط يعج بالخضرة يرفع من سوية التقييم الذاتي لديهم ويساعد على تحسين مزاجهم.

كما تهدف التجربة إلى تشجيع المرضى على تكوين صداقات مع أشخاص آخرين أثناء قضائهم الوقت في الحديقة المشتركة التي أُعدت خصيصاً لزراعة العديد من أنواع النباتات.

تطوير أداة لإصلاح صمامات القلب التالفة

نجح علماء بريطانيون مؤخراً بتطوير جهاز جديد يمكنه إصلاح صمامات القلب التالفة عبر إجراء سلسلة من الغرز الصغيرة في القلب وهو يعمل. ويعمل الجهاز الجديد على إصلاح صمامات القلب الصغيرة التي تبقي الدم يتدفق عبر القلب في الاتجاه الصحيح، دون الحاجة إلى إجراء عملية قلب مفتوح.

وقد قام الجراحون في مستشفى رويال مرومبتون في لندن حتى الآن بمعالجة 17 مريضاً يعانون من فشل القلب، بهذه الطريقة.

وقال رشمي ياداف، استشاري جراحة القلب: "إن تم تطبيق العلاج الجديد على مرضى فشل القلب، فسيكون من الممكن استبداله بعمليات جراحة القلب المفتوح»

وأضاف: "لن يُضطر المرضى للبقاء في المستشفى لوقت طويل بعد إجراء العملية، وسيتماثلون للشفاء بشكل أسرع، إضافة إلى عدم وجود أي آثار جانبية خطيرة» يذكر بأن مرض الصمام القلبي يصيب حوالي مليون ونصف مليون شخص فوق سن الخامسة والستين في المملكة المتحدة وحدها، ويمكن أن يؤثر على الصمام التاجي، وهو رفرف صغير يفصل الغرفة العلوية اليسرى للقلب عن الغرفة السفلية اليسرى، ويتسبب في تسرب الدم للخلف نحو الرئتين، بحسب ما نقلت صحيفة ديلي ميل البريطانية.

اجمع بين ثنائيات هذه الأطعمة لإنقاص الوزن

إذا كنت تسعى لإنقاص وزنك خلال فترة قصيرة عليك تناول الطعام بحساب، وممارسة النشاط البدني كل يوم بحد أدنى 30 دقيقة. وإلى جانب ذلك يمكنك ضبط الشهية وزيادة قدرة الجسم على حرق السعرات الحرارية عن طريق الجمع بين الثنائيات التالية:

× تناول القهوة مع رشة من القرفة. تعمل القهوة كضابط للشهية، وتقوم القرفة بضبط نسبة السكر بالدم، وبالتالي تفادي الارتفاعات والانخفاضات المفاجئة التي تجدد الإحساس بالجوع.

× الشاي الأخضر والليمون (الحامض) من الثنائيات الناجحة في التخسيس، فالشاي الأخضر يزيد حرق السعرات الحرارية، بينما يساعد الليمون على إزالة الدهون من على الكبد، أي تصغير محيط الخصر.

× عندما تشعر بتجدد الجوع تناول اللبن (الزبادي) الخالي من السكر مع قليل من اللوز. توفر هذه الثنائية جرعة كبيرة من البروتين والدهون الصحية، تريحك من نوبات الجوع التي تزداد عادة في المساء أو قبل النوم.

× تتطلّب رحلة التخسيس تقليل الكربوهيدرات والدهون، ولتستطيع الإحساس بالشبع تناول صدر الدجاج المشوي من دون جلد مع الفلفل الحريف (الشطة). تقوم الشطة بحرق دهون الجسم، بينما يوفر الدجاج البروتين الصحي الذي يمنحك إحساساً بالشبع لفترة أطول.

× البطاطس والفلفل الأحمر ثنائية تساعد على الإحساس بالشبع، وتزوّد الجسم بكثير من الطاقة والمغذيات من دون زيادة في السعرات الحرارية. الأفضل أن يكون البطاطس مسلوقاً أو مشوياً في الفرن.

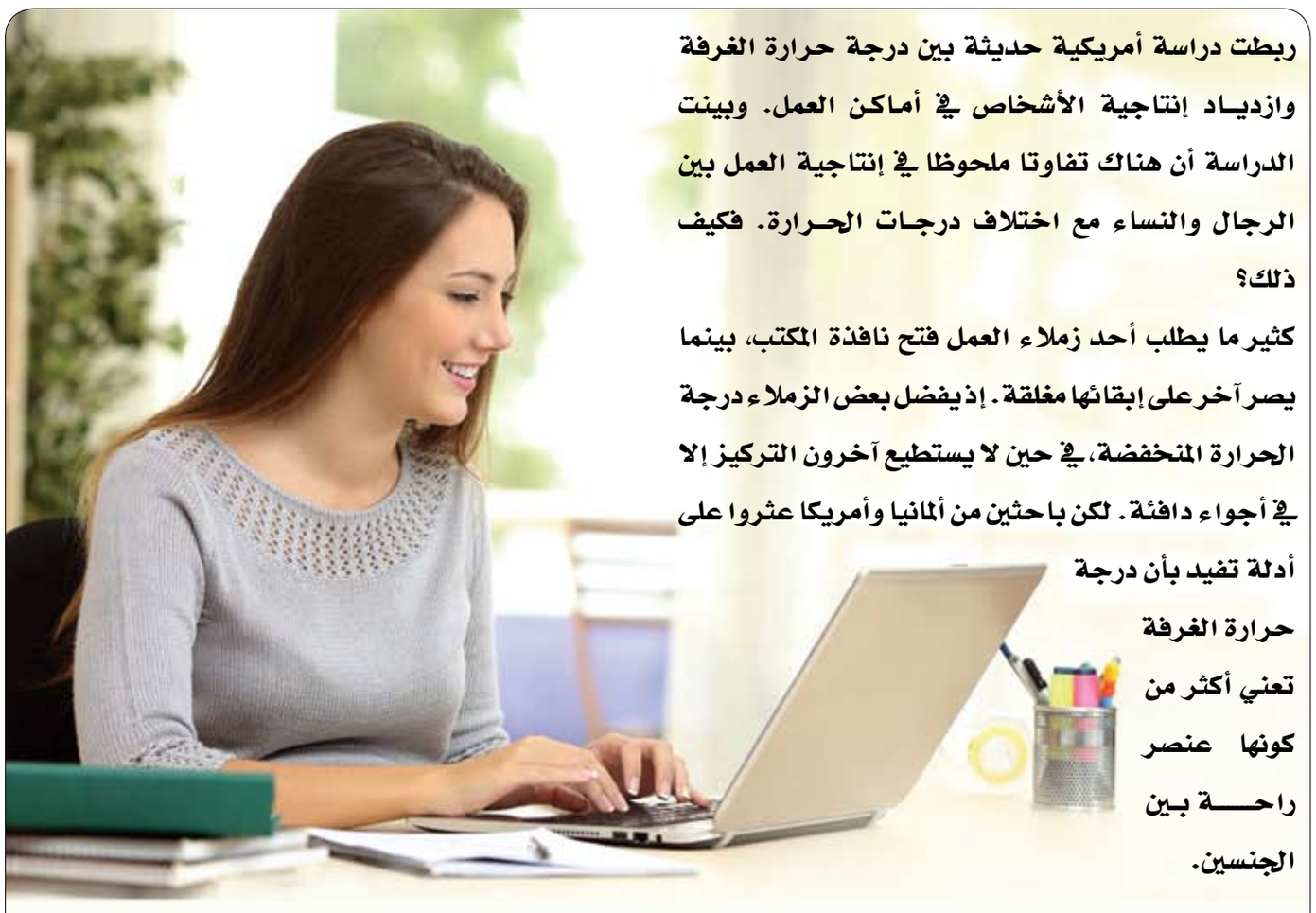

ربطت دراسة أمريكية حديثة بين درجة حرارة الغرفة وازدياد إنتاجية الأشخاص في أماكن العمل. وبينت الدراسة أن هناك تفاوتا ملحوظا في إنتاجية العمل بين الرجال والنساء مع اختلاف درجات الحرارة. فكيف ذلك؟

كثير ما يطلب أحد زملاء العمل فتح نافذة المكتب، بينما يصر آخر على إبقائها مغلقة. إذ يفضل بعض الزملاء درجة الحرارة المنخفضة، في حين لا يستطيع آخرون التركيز إلا في أجواء دافئة. لكن باحثين من ألمانيا وأمريكا عثروا على أدلة تفيد بأن درجة حرارة الغرفة تعني أكثر من كونها عنصر راحة بين الجنسين.

النساء أكثر إنتاجا من الرجال في غرف العمل الدافئة

أظهرت تجارب الدراسة، التي نشرت مجلة "بلوس ون" نتائجها، أن النساء يقدمن أفضل ما عندهن أثناء اختبارات اللغة والرياضيات، في الجو الدافئ للغرف. في حين أن أداء الرجال كان الأمثل في الغرف الأقل حرارة.

وهو ما جعل الباحثين يوصون بضبط درجات حرارة المكاتب على مستوى أعلى بشكل واضح. فشعور النساء يكون أحيانا بدرجة الحرارة مختلفا تماما عن شعور الرجال. وشملت الدراسة أكثر من 500 طالبة وطالب، حيث توجب على المشاركين في التجربة في برلين أن يقوموا بحل واجبات في الحساب الارتجالي وتكوين كلمات ومسائل في المنطق. ونوَّع الباحثون درجة حرارة الغرفة في جولات مختلفة، حيث تراوحت بين 16 و 32.5 درجة مئوية. ووُزع الطلاب بشكل عشوائي على ظروف الحرارة المختلفة.

وأوضحت كاياكايته، الباحثة الاقتصادية في مركز برلين العلمي للبحث الاجتماعي، لوكالة الأنباء الألمانية أن أداء النساء كان الأفضل عند درجة حرارة أكثر من 30. بينما قدم الرجال أفضل ما عندهم في نطاق حرارة أقل (قريب من 20 درجة مئوية).

وأوضح الباحثون أن أداء النساء في حل مسائل الرياضيات، على سبيل المثال، تحسن بنحو 1.76%، كلما ارتفعت درجة الحرارة درجة مئوية واحدة، في حين انخفض مستوى الرجال بنحو 0.6%، كلما ارتفعت درجة حرارة الغرفة درجة مئوية.

قال توم شانج، المشارك في الدراسة من جامعة جنوب كاليفورنيا، إن المقصود بذلك ليست درجات الحرارة المتطرفة، من برد قارس أو حر شديد، مشيرا إلى أنه كانت هناك فروق جوهرية في الأداء في نطاق الحرارة بين 15 و 24 درجة مئوية.

في المقابل يعتقد فالتر كريمر، من جامعة دورتموند الألمانية للعلوم التطبيقية، والذي لم يشارك في الدراسة، أنه كان من الأفضل زيادة عدد التجارب في الدراسة، لاستبعاد الصدفة كسبب لنتيجة الدراسة. وفقا للوائح الهيئة الألمانية لحماية العاملين، فإنه يجب ألا تقل درجة الحرارة في الغرف التي يؤدى فيها عمل خفيف أثناء الجلوس، عن 20 درجة، وألا تزيد عن 26 درجة مئوية كأقصى حد.

الرجال يكذبون أكثر

أشارت دراسة شاملة إلى أن معدل كذب البشر هو 200 مرة في اليوم، لأسباب متنوعة منها المجاملة والبراغماتية. ويميل الأشخاص الأصغر سنا إلى الكذب أكثر من كبار السن.

«الرجال هم أكثر لجوءا للكذب من النساء". هذا ما كشف عنه تقييم شامل لبيانات 565 دراسة حول خيانة الأمانة. وقام بهذا التقييم علماء من معهد ماكس بلاك الألماني للأبحاث التربوية ومعهد التخنيون الإسرائيلي للتكنولوجيا.

ونشر معهد ماكس بلاك في برلين نتائج تقييم بيانات أكثر من 44 ألف مشارك. وأظهرت البيانات أن 42 بالمئة من جميع الرجال و38 بالمئة من جميع النساء كذبوا في التجارب التي تمت دراستها. وهو ما يعني أن الفرضية العلمية القائلة بأن الرجال يكذبون أكثر من النساء صحيحة، حتى ولو كان الفرق صغيرا.

تظهر النتائج أيضا أن الميل إلى الكذب يعتمد على العمر. بالإضافة إلى ذلك، فإن الأشخاص الأصغر سنا يكذبون أكثر من الكبار. فبينما يكون احتمال وجود شخص يكذب هو حوالي 47 في المائة بالنسبة لعمر 20 سنة، يقل هذا الاحتمال إلى 36 بالمئة فقط، لعمر 60 سنة.

ويفسر فيليب غيرلاخ، وهو عالم في معهد ماكس بلانك للتنمية البشرية وأحد المشرفين على الدراسة، ذلك بقوله إن كبار السن عادة هم من يمتثلون أكثر للقواعد والأعراف الاجتماعية. فيما يحاول صغار السن خلق حقائق بديلة ترتكز في الأساس على آرائهم الشخصية بدل الحقيقة.

وبشكل عام، تشير تقديرات العلماء إلى أن الناس يضطرون للكذب 200 مرة في اليوم وسطيا، لأسباب متنوعة. وفي كثير من الأحيان يكون ذلك من باب المجاملة والدبلوماسية، ولكن أيضا لأسباب براغماتية من أجل بلوغ غاية ما.

ما علاقة لحم البقر والصويا بحرائق الأمازون؟

التهمت الحرائق غابات الأمازون في الأيام الماضية، ودقت ناقوس الخطر المناخي حول العالم، ولكن ما يعلمه الكثيرون أن الطلب العالمي على لحوم البقر وحبوب الصويا، كان له أثر كبير على تأزيم الحرائق.

ونشر مرصد وكالة الفضاء الأميركية "ناسا" صورا على موقعه الإلكتروني ظهر فيها غطاء كثيف من الدخان يغطي مساحات كبيرة من غابات أميركا اللاتينية في حين أعلنت ولاية أمازوناس البرازيلية حالة الطوارئ بسبب الحرائق، إذ امتدت طبقة الدخان على مساحة 3.2 مليون كيلومتر مربع فوق القارة اللاتينية.

وقال المعهد الوطني لأبحاث الفضاء، في بيان إنه تم رصد 1663 حريقًا جديدًا في البرازيل يومي الخميس والجمعة، نصفهم في غاباتالأمازون.

وقال الباحث في "غرين بيس" رومولو باتيستا إن "تربية البقر المكثّفة هي السبب الأبرز لقطع الأشجار في الأمازون. وتحتلّ المراعي اليوم أكثر من 65 بالمئة من الأراضي التي قطعت أشجارها في الأمازون».

وضاعف قطع الأشجار لمساحات كبيرة في انتشار الحرائق، التي انتقلت بسرعة كبيرة في الحقول التي تستخدمها المزارع لتربية الأبقار.

وتعدّ البرازيل أكبر مصدّر في العالم للحم البقر. وبلغت صادراتها من لحوم البقر كمّية قياسية سنة 2018 تقدّر بـ 1.64 مليون طنّ، بحسب جمعية الصناعات المصدّرة للحوم في البرازيل.

وقد احتلّت البرازيل صدارة هذا المجال نتيجة النموّ الفائق السرعة الذي شهدته طوال أكثر من 20 عاما. فعلى سبيل المثال، ازدادت صادرات لحوم البقر 10 مرات بين 1997 و2016، من حيث الكمّية والقيمة على حدّ سواء.

سامسونغ تقدم شاشة جديدة لعشاق الألعاب

كشفت شركة سامسونغ النقاب عن الشاشة SR75Q الجديدة خلال فعاليات معرض الألعاب Gamescom 2019 بمدينة كولن الألمانية.

وأوضحت الشركة الكورية الجنوبية أن الشاشة الجديدة تَعد عشاق ألعاب الفيديو بتجربة لعب رائعة، حيث تأتي الشاشة بقياس 32 بوصة وتتمتع بدقة وضوح QHD أي 2560×1440 بيكسل، في حين يبلغ معدل تنشيط الصورة 144 هرتز.

ولتشغيل الألعاب بسلاسة وبسرعة تدعم الشاشة الجديدة أيضاً تقنية FreeSync من شركة AMD.

ولم تفصح سامسونغ عن موعد طرح أو سعر الشاشة الجديدة.

اختبار دم جديد يتنبأ بالوفاة خلال 10 أعوام

كشف علماء في ألمانيا عن 14 علامة بيولوجية في الدم يمكن التنبؤ من خلالها بالوفاة قبل 10 سنوات من حدوثها. وترتبط هذه المؤشرات الحيوية بكل شيء بدءاً من المناعة والسيطرة على الغلوكوز وانتهاء بالالتهابات الخطيرة.

ويقول العلماء إن هذه العلامات البيولوجية، يمكنها التنبؤ بتوقيت الوفاة ضمن نطاق زمني يبلغ 10 أعوام.

وقد قام الأكاديميون في معهد ماكس بلانك لبيولوجيا الشيخوخة، بتحليل دم الآلاف من البالغين الذين تراوحت أعمارهم بين 18 و109 أعوام، آخذين بالاعتبار عوامل حيوية مثل كتلة الجسم وضغط الدم والكوليستول، والتدخين وتناول الكحول. وتم رصد خطر الوفيات المتوقع وفق المؤشرات الحيوية في اختبار الدم الجديد.

وخلال فترة المتابعة التي امتدت إلى 16 عاماً، نجح الاختبار بالتنبؤ بخطر وفاة المشاركين في الدراسة بدقة بلغت نسبتها 83 %.

ابتكار جلد صناعي يُحاكي تلون الحرباء

طور فريق من الباحثين في جامعة كامبريدج البريطانية جلداً صناعياً يمكنه تغيير لونه عند التعرض للضوء أو الحرارة، ويمكن استخدامه في العديد من التطبيقات المختلفة مثل سترات التخفي، وشاشات العرض الضخمة.

وتتكون مادة هذا الجلد الصناعي من جزيئات متناهية الصغر مغلفة بمادة من البوليمارات، تُضغط داخل قطرات صغيرة من المياه داخل الزيت.

وعند تعرض هذه الجزيئات للضوء أو الحرارة، تتلاصق داخل الغلاف الذي يحيط بها، ما يؤدي إلى تغيير لونها.

ونُشرت نتائج هذه الدراسة في الدورية العلمية "أدفانسد أوبتيكال ماتيريال».

وفي الطبيعة، تستطيع بعض الكائنات الحية مثل الحرباء، وبعض فصائل الأسماك تغيير لونها بفضل مواد صبغية في خلايا جلدها.

وتحتوي طبقات الجلد في هذا الكائنات أليافاً مرنة لتحريك الأصباغ تحت الجلد، تنشر الأصباغ لتغيير اللون أو تُسحب من طبقات الجلد لاستعادة اللون الطبيعي.

وتعتمد التقنية التي طورها الباحثون في جامعة كامبريدج على نفس الفكرة، ولكن بدل الاعتماد على الألياف المرنة، فإنهم يستخدمون تقنيات دقيقة للغاية لتغيير اللون اعتماداً على التأثر بالضوء.

وذكر الموقع الإلكتروني "ساينس ديلي" المتخصص في التكنولوجيا، أنه عندما ترتفع حرارة مادة الجلد إلى 32 مئوية، تختزن الجزيئات متناهية الصغر كمية كبرى من الطاقة في أجزاء من الثانية، فينفجر الغلاف المصنوع من البوليمارات، ويُطرد الماء المختزن داخله، ما يؤدي إلى التحام الجزيئات، وتغير لون الجلد الصناعي.

منوعات الفجر
22

ضمن برنامج الترويج لمعرض أبوظبي الدولي للكتاب

دائرة الثقافة والسياحة - أبوظبي تشارك في معرض بكين الدولي للكتاب

•• أبوظبي - الفجر

شاركت دائرة الثقافة والسياحة - أبوظبي في معرض بكين الدولي للكتاب والذي أقيم في الفترة من 21 وحتى 25 أغسطس الحالي، وتأتي هذه المشاركة في سياق الحملة التسويقية لمعرض أبوظبي الدولي للكتاب بهدف جذب ناشرين جدد وتعزيز التواصل مع المختصين في عالم النشر والكتاب، والترويج للمقومات الثقافية والسياحية بأبوظبي.

كما تهدف المشاركة إلى تعزيز حضور معرض أبوظبي الدولي للكتاب، والذي يعد من أكبر معارض الكتاب في منطقة الشرق الأوسط وشمال إفريقيا، في أهم معارض الكتاب العالمية والعربية والفعاليات الثقافية ذات الصلة وتكثيف جهود الترويج له على الصعيد الدولي.

وعقد فريق معرض أبوظبي الدولي للكتاب سلسلة من اللقاءات والاجتماعات مع المختصين في عالم النشر من الصين ومن باقي دول العالم، حيث يجتمع تحت قبة معرض بكين الدولي للكتاب أكثر من 2000 عارض، لتتوج الزيارة بتسجيل ناشرين جدد في معرض أبوظبي الدولي للكتاب القادم، والذي من المقرر تنظيم دورته الثلاثين في الفترة من 15 وحتى 21 أبريل 2020.

بهذا الصدد، قال عبدالله ماجد آل علي، المدير التنفيذي لقطاع دار الكتب بالإنابة في دائرة الثقافة والسياحة - أبوظبي ومدير معرض أبوظبي الدولي للكتاب: "في كل عام ينجح معرض أبوظبي الدولي للكتاب في اجتذاب العارضين من مختلف دول العالم، بفضل المبادرات النوعية التي يتبناها في صناعة الكتاب بهدف خلق فرص أكبر للناشرين العرب، وسعياً لإغناء برنامجه المهني بموضوعات هدفها تطوير صناعة الكتاب في المنطقة وحول العالم.وتعزيزاً للمكانة التي أصبح يتمتع بها معرض أبوظبي الدولي للكتاب نحرص على المشاركة في المعارض الدولية والاطلاع على تجارب الدول الأخرى في هذا المجال واستقطاب الخبرات والترويج للمعرض في المحافل الدولية، ومن هذا المنطلق يعتبر معرض بكين الدولي للكتاب أحد أهم المحافل الدولي التي تقدم فرصة سانحة للقاء الناشرين من الشرق الأقصى وباقي دول العالم".

وأضاف عبدالله ماجد آل علي: "اجتمع في معرض أبوظبي للكتاب العام الماضي حوالي 1066 عارضاً من الناشرين والمختصين في عالم الكتاب أتوا من 76 دولة، ونسعى باستمرار للنمو المعتدل في مساحة المعرض وعدد العارضين والبرامج، والمحافظة في الوقت نفسه على الجودة ومعايير حماية الملكية الفكرية وتعزيز حضور المبادرات الدولية، التي تسهم في صناعة الكتاب العربي".

تأتي مشاركة دائرة الثقافة والسياحة – أبوظبي في معرض بكين الدولي للكتاب بعد المشاركة الناجحة للصين كضيف شرف في معرض أبوظبي الدولي للكتاب 2017، والتي تعد الأكبر والأكثر فعالية في تاريخ المعرض، تتوجت بإرساء علاقات استراتيجية مستدامة بين الطرفين في كافة المجالات، وفتح آفاق جديدة لبناء شراكات متعددة في المجال الثقافي والسياحي، نتجت عنها إقامة الأسبوع الثقافي الإماراتي الصيني، وأسبوع الفيلم الصيني في أبوظبي، وتدشين عدد من المشاريع المشتركة في مجال الترجمة والنشر. وتكللت مشاركة دائرة الثقافة والسياحة – أبوظبي في معرض بكين الدولي للكتاب عن لقاءات مهمة مع عدد كبير من الناشرين وصناع القرار في قطاع النشر الصيني والدولي، وتوّجت اللقاءات بلقاء معالي جيانغ جيان قوه وزير الإعلام ونائب رئيس دائرة الدعاية باللجنة المركزية للحزب الشيوعي، حيث رحب بوفد أبوظبي في معرض بكين الدولي للكتاب وصرح بأن أبوظبي هي ضيف دائم ومرحب به في المعرض والصين عموماً، وأعرب عن سعادته بتواجد معرض أبوظبي الدولي للكتاب بشكل سنوي ودائم في معرض بكين، لما يمثّله من خطوة مهمة في دعم التعاون الثقافي الإماراتي الصيني. وبرعاية من معرض أبوظبي الدولي للكتاب ومعرض بكين الدولي للكتاب، تم عقد الدورة الثالثة من منتدى التعاون العربي الصيني على طريق الحرير والذي انطلقت الدورة الأولى منه في معرض أبوظبي الدولي للكتاب 2017، حيث تحدث فيه عبدالله ماجد آل علي في الكلمة الافتتاحية للمنتدى عن الفرص التي تقدمها أبوظبي في مجال الثقافة والسياحة، مع التأكيد على عمق الاستراتيجية بين الطرفين. وعقدت كذلك طاولة مستديرة برعاية معرض أبوظبي الدولي للكتاب مع العشرات من دور النشر الصينية والدولية للحديث حول التعاون في مجال الترجمة وتبادل الحقوق، ومشاريع الترجمة التي ترعاها الدائرة، مثل مشروع "كلمة" و"أضواء على حقوق النشر"، وغيرها من البرامج والفعاليات المصاحبة للمعرض.

مدارس دبي تتفوق في اختبارات شهادة الثانوية العامة العالمية

•• دبي - الفجر

حققت مدرسة ريبتون دبي إحدى المؤسسات التعليمية التابعة لمجموعة إيفولفنس نولدج إنفستمنتس (EKI) وشريك مدرسة ريبتون العالمية بالمملكة المتحدة بنتائجها المذهلة في اختبارات شهادة الثانوية العامة العالمية (IGCSE) للعام الدراسي 2018 – 2019، حيث حقق 31% من الطلبة درجة 9/A×-8 وحصل 51% منهم على درجة 9 A/A×--7.

وفي هذا السياق صرّح ديفيد كوك، مدير مدرسة ريبتون دبي قائلاً: "أودّ أن أشكر هيئة التدريس على تفانيهم وخبرتهم، كما أشكر أهالي الطلبة على دعمهم وتشجيعهم. نحن فخورون حقاً بنتائج اختبارات شهادة الثانوية العامة العالمية الاستثنائية التي حققها طلابنا في السنة الحادية عشرة، وقدرتهم على جني ثمار اجتهادهم وعملهم الشاق خلال العام الدراسي الماضي. تتطلع أفضل الجامعات في جميع أنحاء العالم إلى هذا التأهيل كمعيار إضافي للأداء عند النظر في الطلبات، ومع الدرجات المذهلة، نحن على ثقة من أنّ طلابنا سوف ينجحون في المرحلة التالية من حياتهم الأكاديمية".

بمشاركة نحو ألفين من الطلبة المواطنين

«أبوظبي التقني» ينظم برنامج مهارات حياتية في 17 مؤسسة جامعية وثانوية بالدولة

مبارك الشامسي: نؤهل شباب الوطن لوظائف المستقبل ونركز على تنمية مهارات الذكاء الاصطناعي

•• أبوظبي - الفجر

ينظم مركز أبوظبي للتعليم والتدريب التقني والمهني، الدورة الجديدة من برنامج مهارات حياتية صيف 2019، خلال الفترة من 25-29 أغسطس الجاري، بمشاركة نحو ألفي طالب وطالبة مواطنين في 17 مؤسسة جامعية وثانوية تشمل مختلف إمارات الدولة.

وقال سعادة مبارك سعيد الشامسي مدير عام مركز أبوظبي للتعليم والتدريب التقني والمهني أن «مهارات حياتية» يأتي ضمن استراتيجية «أبوظبي التقني» لتنفيذ توجيهات القيادة الرشيدة نحو صناعة أجيال مرحلة ما بعد النفط، وتأهيل شباب وفتيات الوطن لوظائف المستقبل، لافتا الى أن البرنامج يركز على تنمية مهارات الذكاء الاصطناعي، وتنمية مهارات اللغة الإنجليزية والهندسة ومهارات العلوم الصحية والحاسوب وغيرها من المجالات الهامة التي تتوافق مع مهارات وقدرات الطلبة المواطنين.

وأوضح سعادة مبارك الشامسي أن المؤسسات التي تقام فيها فعاليات «مهارات حياتية» تشمل كلية فاطمة للعلوم الصحية، وبوليتكنك أبو ظبي، وثانويات التكنولوجيا التطبيقية والثانويات الفنية بمختلف إمارات الدولة، حيث يمكن للطلبة المواطنين الاشتراك في البرنامج بالمؤسسات الأقرب لأقامتهم لتمكينهم من الاستفادة القصوى من كافة الفعاليات التي يتضمنها البرنامج بما يصقل مهاراتهم الحياتية ويؤهلهم لبداية قوية خلال العام الدراسي المقبل.

ولفت مدير عام مركز أبو ظبي للتعليم والتدريب التقني والمهني الى أن برنامج «مهارات حياتية» يتضمن كذلك مجالات أخرى متنوعة منها صيانة الطائرات، وتصميم مواقع الإنترنت، والأزياء، والمجوهرات، والتصميم الغرافيك، وتكنولوجيا المعلومات والكمبيوتر، والعلوم الصحية، وميكانيكا السيارات، والرسوم المتحركة بالكمبيوتر وغيرها من الأنشطة الرياضية والتكنولوجية ذات الصلة الوثيقة بالذكاء الاصطناعي ومتطلبات وظائف المستقبل.

يستقبل 120 ألف مراجع سنويا

طوارئ توام ... تقنيات جديدة لإسعاف الجلطات الدماغية

•• العين - الفجر

استحدث قسم الطوارئ بمستشفى توام أحد منشآت شركة (صحة) آليات وتقنيات جديدة لاستقبال وإسعاف حالات الإصابة بالجلطات الدماغية لتوفير ضمانات تشخيصها بدقة وعمل الإسعافات والإجراءات اللازمة لخفض معدلات الخطورة خلال أقل فترة زمنية ممكنة حفاظاً على حياة المريض وفقاً للمعايير الصحية الدولية بحسب الدكتور تتي جليجانش مدير القسم .

ويستقبل القسم نحو 120 ألف حالة سنوياً ويتراوح عدد الحالات التي يتم إدخالها بين 10 ، 15 % فيما بلغ إجمالي عدد إصابات الحوادث التي استقبلها القسم خلال النصف الأول من العام الجاري 319 حالة متفاوتة .

وباشرالقسم مؤخراً تشغيل أحدث أجهزة فحص الدم للحصول على نتائج سريعة عالية الدقة لكافة الحالات حيث يمكن الجهاز من إجراء 9 أنواع من فحوصات الدم لتحديد طبيعة الحالات وتحويلها إلى التخصصات التي تلزم للعلاج في الوقت المناسب بمعرفة وإشراف أطباء إستشاريين يعملون على مدار الساعة.

واشاررئيس قسم الطوارئ بـ "توام" إلى أن القسم استحدث مؤخراً عنبراً خاصاً مجهزاً "مابو" لتشخيص الحالات وتحديد طبيعتها لتسريع عملية إسعاف الحالات خاصة حالات الأمراض الباطنية التي تحتاج إلى فحوصات الدم والأشعة لتشخيصها بدقة واتخاذ القرار النهائي بشانها سواء بادخالها للقسم الداخلي أو إعطائها العلاج اللازم والسماح للمريض بالعودة إلى المنزل.

وافتتح القسم كذلك ضمن مشاريع التطوير والتوسعة عيادتين لاستقبال الحالات المرضية الروتينية (الحالات السريعة) كحالات الرشح والإنفلونزا وما شابهها حيث تم تخصيص طبيبين وفريق من الممرضين لاستقبال هذه الحالات وتقديم الخدمة الطبية المناسبة ضمن آليات العمل المتبعة في قسم الطوارئ .

وأوضح رئيس القسم أنه تم كذلك افتتاح قسماً جديداً لتقييم حالات الأمراض النسائية التي ترد إلى قسم الطوارئ خاصة حالات الحوامل للتسهيل على المراجعات وتخفيض حدة الازدحام والحفاظ على مستوى جودة الخدمات على مدار الساعة.

من جهته أوضح معاوية توفيق جبر مدير الهيئة التمريضية بقسم الطوارئ بمستشفى توام أن القسم يضم نحو 44 طبيباً من الاستشاريين والأخصائيين فيما يبلغ عدد أعضاء الهيئة التمريضية نحو 110 ممرضين وممرضات من المرخصين في طب الطوارئ.

وكان قسم الطوارئ ب "توام" حاز العام الجاري عدداً من الجوائز والإعتمادات الطبية الدولية من بينها جائزة آسيا للرعاية الصحية وجائزة التميز في الجودة وتحقيق سلامة المرضى ومن المقرر إخضاع القسم قريباً لمشروع تطويري شامل تمشياً مع الرؤية المستقبلية لشركة (صحة) في الإرتقاء بمستوى الخدمات الإسعافية والتشخيصية والعلاجية التي تقدمها لجمهور المرضى.

خلال أولى جلسات المختبرات الابتكارية

دعوة لإنشاء منصة وطنية للأبحاث التطبيقية في التنقل الذكي

•• الشارقة - الفجر

بحضور الشيخ خالد بن أحمد بن سلطان القاسمي مدير عام دائرة الحكومة الالكترونية في الشارقة، أطلق مجمع الشارقة للبحوث والتكنولوجيا والابتكار سلسلة من الحلقات الحوارية ناقش خلالها مجموعة من المواضيع ذات العلاقة منها: «البحث في قوة البيانات، الأبحاث التطبيقية في التنقل الذكي، تطبيقات انترنت الأشياء، وشبكة الجيل الخامس فايف جي في المدن الذكية»، حيث عقدت أولى هذه الجلسات اليوم تحت عنوان «التحول الرقمي».

شارك فيها نخبة من العلماء والمتخصصين من الجامعات وعدد من قادة الصناعة الذكية والتحول الرقمي في المنطقة والشركات العالمية الرائدة في هذا المجال بالإضافة لعدد من ممثلي الدوائر الحكومية، وقد أجمع المتحاورون على اعتبار أن الشارقة أصبحت مركزا محورياً لشبكة عالمية من المطورين والباحثين في التحول الرقمي. ويأتي تنظيم هذه الجلسات ضمن رؤية شمولية أحدثتها تغيرات عالمية أبرزت ملامح ثورة صناعية رابعة بدت معالمها بتغيرات غير مسبوقة في حياة البشرية، وتعد التحولات الصناعية وطرق الإنتاج الحديثة من أهم التحولات التكنولوجية التي يشهدها العالم الحديث.

كما تأتي هذه الجلسات بضوء استراتيجية الإمارات للثورة الصناعية الرابعة، التي أطلقتها حكومة دولة الإمارات في العام 2017 والتي تهدف إلى تعزيز مكانة دولة الإمارات كمركز عالمي للثورة الصناعية الرابعة، والمساهمة في تحقيق اقتصاد وطني تنافسي قائم على المعرفة والابتكار والتطبيقات التكنولوجية المستقبلية التي تدمج التقنيات المادية والرقمية والحيوية.

وقد تضمن الجلسة مجموعة من المواضيع ضمن محاضرات بالإضافة لجلسة نقاشية بدأت بكلمة ترحيبية وعرض تقديمي عن مجمع الشارقة للبحوث والتكنولوجيا والابتكار قدمه سعادة حسين المحمودي الرئيس التنفيذي للمجمع تحدث خلاله عن رؤية وأهدافه الرامية نحو توفير بيئة ملائمة للإبداع والابتكار للارتقاء بمكانة إمارة الشارقة كوجهة عالمية في مجالات البحوث والتكنولوجيا لدعم توجهات الإمارة نحو اقتصاد المعرفة من خلال دعم وتشجيع وتطوير منظومة الابتكار، ودعم الأبحاث العلمية التطبيقية والتكنولوجية للقيام بالأنشطة الاستثمارية. وقال إن المجمع يهدف الى استقطاب شركات رائدة وناشئة في التحول الرقمي للاستفادة من منظومة العمل الابتكاري للمجمع. اذ إن التحول الرقمي يشكل أحد أهم الرؤى الاستراتيجية التي ينتهجها المجمع، ويتم ترجمها عبر حزمة من المسرعات بالتعاون مع القطاع الخاص والعام الاستثماري من جهة والقطاع البحثي الاكاديمي من جهة أخرى، كما تأتي هذه الورش تجسيدا لتوجهات حكومة الامارات في أن تصبح دولة الإمارات نموذجاً عالمياً رائداً في المواجهة الاستباقية لتحديات المستقبل، وتطويع التقنيات والأدوات التي توفرها الثورة الصناعية الرابعة لخدمة المجتمع.

كما تحدث عدد من المحاضرين والمتخصصين خلال عروض تقديمية تناولوا خلالها مستقبل التحول الرقمي بشكل عالمي وكيفية التعامل مع هذا التحول المستقبلي، حيث تحدث ميجيل لاسبريلا من شركة اوراكل العالمية الرائدة في تكنولوجيا قاعدة البيانات حيث تطرق الى أهمية إدارة البيانات وعلم البيانات لتحليلها باستخدام تكنولوجيا الذكاء الاصطناعي ليتسنى لصاحب القرار استشراف المستقبل.

كما تحدث ستيفن سيفرينس من مدينة مصدر عن أهمية استخدام تكنولوجيا المواصلات الذكية في المدن المستدامة واهميتا في تسهيل حياة البشرية.

وخلال عرض تقديمي اخر وفي سياق تكنولوجيا المواصلات الذكية تحدث سكوت فنيلي من شركة سولفاس موبيليتي الاستشارية العالمية عن أهمية إدارة البيانات المرورية في المدن الكبيرة لاستشراف وسائل مواصلات مستحدثة تلبي حاجيات المستخدمين.

ومن اهم تطبيقات التحول الرقمي تطرق سيد محفوظ من شركة نوكيا العالمية عن استخدام الجيل الخامس للاتصالات اللاسلكية وتكنولوجيا انترنت الأشياء كعامل أساسي لتحول المدن الى مدن ذكية.

وفي ختام الملتقى عقدت جلسة حوارية شاملة شارك فيها عدد من الباحثين وممثلي الشركات العالمية المتخصصة في التحول الرقمي اجمعو خلالها على أهمية البيانات المفتوحة واستخدامها من قبل الباحثين لتمكين تطبيق أسس التحول الرقمي من خلال الدعوة لإنشاء مركز للبيانات الرقمية على مستوى دولة الامارات لمساعدة الباحثين والمطورين من الافراد والمؤسسات البحثية على سهولة الوصول للبيانات بهدف اتخاذ القرارات المناسبة واستشراف المستقبل.

كما أكد الباحثون على ان التحول الرقمي يمكن تحقيقه عندما تقوم المؤسسات بالعمل على بناء وتطوير بنيتها التحتية بتقنيات مرنة وآمنة وقابلة للتطوير، ووفقاً للدراسات الحديثة، فمن المتوقع أن تتم رقمنة أكثر من 60% من الاقتصاد العالمي بحلول عام 2022. ومن المتوقع أيضاً أن يصل الإنفاق العالمي على تكنولوجيا المعلومات في ما يخص التحول الرقمي إلى 7.5 تريليونات دولار. وفي استبيان أجرته مؤسسة البيانات الدولية لمدراء تقنية المعلومات في دول الخليج عام 2018 وُجد أن 53% من الشركات الكبيرة تشهد حالياً تحولاً رقمياً، في حين أن 19% منها على وشك البدء بهذا التحول، و25% أخرى ما زالت تخطط للتحول الرقمي.

هذا وسوف تعقد ثاني جلسات المختبرات الابتكارية في الرابع من سبتمبر القادم تحت عنوان تكنولوجيا البيئة، يتم خلالها تسليط الضوء على أهم التقنيات الحديثة في مجال البيئة ويتحدث خلالها عدد من المتخصصين والمطورين في هذا المجال.

دولـة الامـارات العربيـة المتحدة
وزارة الاقتصاد / إدارة العلامات التجارية
تعلن إدارة العلامات التجارية عن تقدم الوكيل بطلب لتسجيل العلامة التجارية التالية :
NICHINO
المودعة تحت رقم : 313296 بتاريخ : 2019/07/04
باسم : نيهون نوهياكو كو., ليمتد
عنوانه /ها: 19-8، كايوباشي،1 تشوم، تشو-كو،طوكيو، اليابان
ذلك لتمييز البضائع / الخدمات / المنتجات التالية:
مستحضرات تنظيم نمو النباتات، في الفئة 1
وصف العلامة: كلمة NICHINO بأحرف لاتينية
فعلى من لديه اعتراض على ذلك التقدم به مكتوبا لإدارة العلامات التجارية في وزارة الاقتصاد او ارساله بالبريد المسجل للإدارة المشار اليه وذلك خلال ثلاثين يوما من تاريخ هذا الاعلان.

دولـة الامـارات العربيـة المتحدة
وزارة الاقتصاد / إدارة العلامات التجارية
تعلن إدارة العلامات التجارية عن تقدم الوكيل بطلب لتسجيل العلامة التجارية التالية :
Rheinmetall
المودعة تحت رقم : 295816 بتاريخ : 2018/07/22
باسم : راينميتل ايه جي
عنوانه /ها: راينميتل بلاتز 1، 40476 دوسلدورف، المانيا
ذلك لتمييز البضائع / الخدمات / المنتجات التالية:
المركبات البرية والمركبات البحرية والمركبات الجوية التي تستخدمها الشرطة والأمن أو للأغراض العسكرية؛ محركات المركبات؛ قطع الغيار والتجهيزات الخاصة بالمركبات والمحركات المشمولة في هذه الفئة؛ المكونات الهيكلية للمركبات والمدرجة في هذه الفئة؛ أنظمة الكبح للمركبات، في الفئة 12
وصف العلامة: كلمة Rheinmetall باحرف لاتينية
أسبقية الإيداع: طلب التسجيل المانيا المودع تحت الرقم DE 30 2018 001 172.8/13 بتاريخ 2018/01/22
فعلى من لديه اعتراض على ذلك التقدم به مكتوبا لإدارة العلامات التجارية في وزارة الاقتصاد او ارساله بالبريد المسجل للإدارة المشار اليه وذلك خلال ثلاثين يوما من تاريخ هذا الاعلان.

دولـة الامـارات العربيـة المتحدة
وزارة الاقتصاد / إدارة العلامات التجارية
تعلن إدارة العلامات التجارية عن تقدم الوكيل بطلب لتسجيل العلامة التجارية التالية :
CUTIMED
المودعة تحت رقم : 313209 بتاريخ : 2019/07/02
باسم : بي اس ان ميديكال جي ام بي اتش
عنوانه /ها: 24 كويكبورنشتراسه، 20253 هامبورغ، المانيا
ذلك لتمييز البضائع / الخدمات / المنتجات التالية:
اللصقات؛ مواد الضماد ؛ الضمادات؛ ضمادات الجروح؛ أغطية الجرح؛ المستحضرات الطبية للعناية بالبشرة؛ المطهرات في الفئة 05
وصف العلامة: كلمة CUTIMED باحرف لاتينية
فعلى من لديه اعتراض على ذلك التقدم به مكتوبا لإدارة العلامات التجارية في وزارة الاقتصاد او ارساله بالبريد المسجل للإدارة المشار اليه وذلك خلال ثلاثين يوما من تاريخ هذا الاعلان.

دولـة الامـارات العربيـة المتحدة
وزارة الاقتصاد / إدارة العلامات التجارية
تعلن إدارة العلامات التجارية عن تقدم الوكيل بطلب لتسجيل العلامة التجارية التالية :
LASH PARADISE
المودعة تحت رقم : 313150 بتاريخ : 2019/07/01
باسم : لوريال
عنوانه /ها: 14 شارع روايال، 75008 باريس، فرنسا
ذلك لتمييز البضائع / الخدمات / المنتجات التالية:
مستحضرات تبييض ا لأقمشة ومواد أخرى تستعمل في غسل وكي الملابس، مستحضرات تنظيف وصقل وجلي وكشط، صابون، عطور وزيوت عطرية، مستحضرات تجميل، غسول (لوشن) للشعر، منظفات أسنان، في الفئة 3.
وصف العلامة: عبارة LASH PARADISE باحرف لاتينية
فعلى من لديه اعتراض على ذلك التقدم به مكتوبا لإدارة العلامات التجارية في وزارة الاقتصاد او ارساله بالبريد المسجل للإدارة المشار اليه وذلك خلال ثلاثين يوما من تاريخ هذا الاعلان.

دولـة الامـارات العربيـة المتحدة
وزارة الاقتصاد / إدارة العلامات التجارية
تعلن إدارة العلامات التجارية عن تقدم الوكيل بطلب لتسجيل العلامة التجارية التالية :
BECCA IGNITE
المودعة تحت رقم : 313299 بتاريخ : 2019/07/04
باسم : بيكا, انك
عنوانه /ها: 142شارع 36 ويست, طابق 15, نيو يورك, نيو يورك 10018 الولايات المتحدة الاميركية
ذلك لتمييز البضائع / الخدمات / المنتجات التالية:
مستحضرات التجميل الخاصة بإبراز الملامح، في الفئة 3.
وصف العلامة: عبارة BECCA IGNITE باحرف لاتينية
فعلى من لديه اعتراض على ذلك التقدم به مكتوبا لإدارة العلامات التجارية في وزارة الاقتصاد او ارساله بالبريد المسجل للإدارة المشار اليه وذلك خلال ثلاثين يوما من تاريخ هذا الاعلان.

دولـة الامـارات العربيـة المتحدة
وزارة الاقتصاد / إدارة العلامات التجارية
تعلن إدارة العلامات التجارية عن تقدم الوكيل بطلب لتسجيل العلامة التجارية التالية :
Rheinmetall
المودعة تحت رقم : 295820 بتاريخ : 2018/07/22
باسم : راينميتل ايه جي
عنوانه /ها: راينميتل بلاتز 1، 40476 دوسلدورف، المانيا
ذلك لتمييز البضائع / الخدمات / المنتجات التالية:
الخدمات العلمية والتكنولوجية والبحوث والتصميم المتعلق بها؛ خدمات تصميم وتطوير أجهزة الكمبيوتر وبرامج الكمبيوتر لأنظمة الأسلحة؛ خدمات التطوير التقني للحلول المخصصة للتصميم الفني لأنظمة الدفاع والأسلحة وأنظمة الأسلحة؛ خدمات الاستشارات الفنية فيما يتعلق بتصميم وتشغيل وصيانة أنظمة الدفاع والأسلحة وأنظمة الأسلحة، في الفئة 42
وصف العلامة: كلمة Rheinmetall باحرف لاتينية
أسبقية الإيداع: طلب التسجيل المانيا المودع تحت الرقم DE 30 2018 001 172.8/13 بتاريخ 2018/01/22
فعلى من لديه اعتراض على ذلك التقدم به مكتوبا لإدارة العلامات التجارية في وزارة الاقتصاد او ارساله بالبريد المسجل للإدارة المشار اليه وذلك خلال ثلاثين يوما من تاريخ هذا الاعلان.

دولـة الامـارات العربيـة المتحدة
وزارة الاقتصاد / إدارة العلامات التجارية
تعلن إدارة العلامات التجارية عن تقدم الوكيل بطلب لتسجيل العلامة التجارية التالية :
Rheinmetall
المودعة تحت رقم : 295819 بتاريخ : 2018/07/22
باسم : راينميتل ايه جي
عنوانه /ها: راينميتل بلاتز 1، 40476 دوسلدورف، المانيا
ذلك لتمييز البضائع / الخدمات / المنتجات التالية:
الخدمات التعليمية وخدمات التعليم المستمر وتوفير التدريب؛ خدمات التعليم والتدريب فيما يتعلق بتشغيل وصيانة أنظمة الدفاع والأسلحة ونظم الأسلحة؛ خدمات إنتاج الأفلام ومقاطع الفيديو للأغراض التعليمية أو لأغراض التدريب، في الفئة 41
وصف العلامة: كلمة Rheinmetall باحرف لاتينية
أسبقية الإيداع: طلب التسجيل المانيا المودع تحت الرقم DE 30 2018 001 172.8/13 بتاريخ 2018/01/22
فعلى من لديه اعتراض على ذلك التقدم به مكتوبا لإدارة العلامات التجارية في وزارة الاقتصاد او ارساله بالبريد المسجل للإدارة المشار اليه وذلك خلال ثلاثين يوما من تاريخ هذا الاعلان.

دولـة الامـارات العربيـة المتحدة
وزارة الاقتصاد / إدارة العلامات التجارية
تعلن إدارة العلامات التجارية عن تقدم الوكيل بطلب لتسجيل العلامة التجارية التالية :
Rheinmetall
المودعة تحت رقم : 295818 بتاريخ : 2018/07/22
باسم : راينميتل ايه جي
عنوانه /ها: راينميتل بلاتز 1، 40476 دوسلدورف، المانيا
ذلك لتمييز البضائع / الخدمات / المنتجات التالية:
خدمة وصيانة وإصلاح المركبات وقطع الغيار الخاصة بها والمحركات والأنظمة الدفاعية والأسلحة وأنظمة الأسلحة وأجزائها في الفئة 37.
وصف العلامة: كلمة Rheinmetall باحرف لاتينية
أسبقية الإيداع: طلب التسجيل المانيا المودع تحت الرقم DE 30 2018 001 172.8/13 بتاريخ 2018/01/22
فعلى من لديه اعتراض على ذلك التقدم به مكتوبا لإدارة العلامات التجارية في وزارة الاقتصاد او ارساله بالبريد المسجل للإدارة المشار اليه وذلك خلال ثلاثين يوما من تاريخ هذا الاعلان.

دولـة الامـارات العربيـة المتحدة
وزارة الاقتصاد / إدارة العلامات التجارية
تعلن إدارة العلامات التجارية عن تقدم الوكيل بطلب لتسجيل العلامة التجارية التالية :
UNITOPIA
المودعة تحت رقم : 313149 بتاريخ : 2019/07/01
باسم : كليفر انك.
عنوانه /ها: 4اف، 4-1-9 تسوكيجي، شيو-كو، طوكيو اليابان
ذلك لتمييز البضائع / الخدمات / المنتجات التالية:
خدمات التعليم والتهذيب، التدريب، الترفيه، الأنشطة الرياضية، في الفئة 41.
وصف العلامة: كلمة UNITOPIA باحرف لاتينية
فعلى من لديه اعتراض على ذلك التقدم به مكتوبا لإدارة العلامات التجارية في وزارة الاقتصاد او ارساله بالبريد المسجل للإدارة المشار اليه وذلك خلال ثلاثين يوما من تاريخ هذا الاعلان.

دولـة الامـارات العربيـة المتحدة
وزارة الاقتصاد / إدارة العلامات التجارية
تعلن إدارة العلامات التجارية عن تقدم الوكيل بطلب لتسجيل العلامة التجارية التالية :
BRONSON
المودعة تحت رقم : 313295 بتاريخ : 2019/07/04
باسم : برونسون نوتريشنولز، ال ال سي
عنوانه /ها: 70 كوميرس درايف، هاوبيج، نيو يورك 11788، الولايات المتحدة الاميركية
ذلك لتمييز البضائع / الخدمات / المنتجات التالية:
مستحضرات صيدلانية وبيطرية؛ مواد وأغذية حمية معدة للإستعمال الطبي أو البيطري؛ مكملات للحمية الغذائية للإنسان والحيوان، في الفئة 5.
وصف العلامة: كلمة BRONSON باحرف لاتينية
فعلى من لديه اعتراض على ذلك التقدم به مكتوبا لإدارة العلامات التجارية في وزارة الاقتصاد او ارساله بالبريد المسجل للإدارة المشار اليه وذلك خلال ثلاثين يوما من تاريخ هذا الاعلان.

دولـة الامـارات العربيـة المتحدة
وزارة الاقتصاد / إدارة العلامات التجارية
تعلن إدارة العلامات التجارية عن تقدم الوكيل بطلب لتسجيل العلامة التجارية التالية :
NICHINO
المودعة تحت رقم : 313297 بتاريخ : 2019/07/04
باسم : نيهون نوهياكو كو., ليمتد
عنوانه /ها: 19-8، كايوباشي،1 تشوم، تشو-كو،طوكيو، اليابان
ذلك لتمييز البضائع / الخدمات / المنتجات التالية:
مبيدات الآفات؛ المبيدات الحشرية؛ مبيدات السوس؛ مبيدات الاكاروس؛ مبيدات اعشاب؛ مبيدات الفطريات؛ مستحضرات القضاء على الهوام، في الفئة 5
وصف العلامة: كلمة NICHINO بأحرف لاتينية
فعلى من لديه اعتراض على ذلك التقدم به مكتوبا لإدارة العلامات التجارية في وزارة الاقتصاد او ارساله بالبريد المسجل للإدارة المشار اليه وذلك خلال ثلاثين يوما من تاريخ هذا الاعلان.

دولـة الامـارات العربيـة المتحدة
وزارة الاقتصاد / إدارة العلامات التجارية
تعلن إدارة العلامات التجارية عن تقدم الوكيل بطلب لتسجيل العلامة التجارية التالية :
ACTIMOVE
المودعة تحت رقم : 313208 بتاريخ : 2019/07/02
باسم : بي اس ان ميديكال جي ام بي اتش
عنوانه /ها: 24 كويكبورنشتراسه، 20253 هامبورغ، المانيا
ذلك لتمييز البضائع / الخدمات / المنتجات التالية:
الاربطة المرنة؛ أدوات التجبير؛ البضائع التجبيرية الطرية؛ ضمادات المفاصل التجبيرية؛ ضمادات الركب التجبيرية؛ الأحذية والضبانات التجبيرية؛ الأدوات التقويمية؛ الأطراف الصناعية في الفئة 10
وصف العلامة: كلمة ACTIMOVE باحرف لاتينية
فعلى من لديه اعتراض على ذلك التقدم به مكتوبا لإدارة العلامات التجارية في وزارة الاقتصاد او ارساله بالبريد المسجل للإدارة المشار اليه وذلك خلال ثلاثين يوما من تاريخ هذا الاعلان.

دولـة الامـارات العربيـة المتحدة
وزارة الاقتصاد / إدارة العلامات التجارية
تعلن إدارة العلامات التجارية عن تقدم الوكيل بطلب لتسجيل العلامة التجارية التالية :
INVOSSA
المودعة تحت رقم : 296376 بتاريخ : 2018/08/01
باسم : كولون تيشيوجين، انك
عنوانه /ها: سويت 200، 9605 ميديكال سنتر درايف روكفيل، ماريلاند 20850 الولايات المتحدة الاميركية
ذلك لتمييز البضائع / الخدمات / المنتجات التالية:
المستحضرات الصيدلانية ، المستحضرات البيطرية في الفئة 05
وصف العلامة: كلمة INVOSSA بأحرف لاتينية كبيرة .
أسبقية الإيداع: طلب التسجيل الولايات المتحدة الاميركية المودع تحت الرقم 788147/87 بتاريخ 2018/02/07
فعلى من لديه اعتراض على ذلك التقدم به مكتوبا لإدارة العلامات التجارية في وزارة الاقتصاد او ارساله بالبريد المسجل للإدارة المشار اليه وذلك خلال ثلاثين يوما من تاريخ هذا الاعلان.

دولـة الامـارات العربيـة المتحدة
وزارة الاقتصاد / إدارة العلامات التجارية
تعلن إدارة العلامات التجارية عن تقدم الوكيل بطلب لتسجيل العلامة التجارية التالية :
DESINVOLT
المودعة تحت رقم : 313298 بتاريخ : 2019/07/04
باسم : ال في ام اتش فراجرانس براندز
عنوانه /ها: 77، رو اناتولي فرانس، 300 92 ليفالويس بيريت فرنسا
ذلك لتمييز البضائع / الخدمات / المنتجات التالية:
العطور؛ ماء تواليت؛ ماء عطر؛ كولونيا؛ العطور في شكل صلب، في الفئة 3.
وصف العلامة: كلمة DESINVOLT بأحرف لاتينية
فعلى من لديه اعتراض على ذلك التقدم به مكتوبا لإدارة العلامات التجارية في وزارة الاقتصاد او ارساله بالبريد المسجل للإدارة المشار اليه وذلك خلال ثلاثين يوما من تاريخ هذا الاعلان.

دولـة الامـارات العربيـة المتحدة
وزارة الاقتصاد / إدارة العلامات التجارية
تعلن إدارة العلامات التجارية عن تقدم الوكيل بطلب لتسجيل العلامة التجارية التالية :
GARÇON MANQUÉ
المودعة تحت رقم : 313424 بتاريخ : 2019/07/08
باسم : ال في ام اتش فراجرانس براندز
عنوانه /ها: 77، رو اناتولي فرانس، 300 92 ليفالويس بيريت فرنسا
ذلك لتمييز البضائع / الخدمات / المنتجات التالية:
العطور؛ ماء تواليت؛ ماء عطر؛ كولونيا؛ العطور في شكل صلب، في الفئة 3.
وصف العلامة: عبارة GARÇON MANQUÉ باللغة الفرنسية و تعني فتى مفقود
أسبقية الإيداع: طلب التسجيل فرنسا المودع تحت الرقم 194513568 بتاريخ 2019/01/08
فعلى من لديه اعتراض على ذلك التقدم به مكتوبا لإدارة العلامات التجارية في وزارة الاقتصاد او ارساله بالبريد المسجل للإدارة المشار اليه وذلك خلال ثلاثين يوما من تاريخ هذا الاعلان.

دولـة الامـارات العربيـة المتحدة
وزارة الاقتصاد / إدارة العلامات التجارية
تعلن إدارة العلامات التجارية عن تقدم الوكيل بطلب لتسجيل العلامة التجارية التالية :
DART
المودعة تحت رقم : 313253 بتاريخ : 2019/07/03
باسم : تـوتـال أس.أيه.
عنوانه /ها: 2 بلاس جان ميلير، لا ديفونس 6، كوربيفوا 92400، فرنسا
ذلك لتمييز البضائع / الخدمات / المنتجات التالية:
أجهزة قياس واكتشاف ,التنقيب الجيوفيزيائي في صناعة النفط والغاز؛ أجهزة الاستشعار الجيوفيزيائية التي يمكن أن تكون قابلة للتحلل و / أو غير ملوثة في الفئة 09
وصف العلامة: كلمة DART باحرف لاتينية
ملاحظة: مرفق كتاب عدم ممانعه من مالك علامة تجارية شبه مطابقة تجنباً لأي قرار بهذا الشأن.
فعلى من لديه اعتراض على ذلك التقدم به مكتوبا لإدارة العلامات التجارية في وزارة الاقتصاد او ارساله بالبريد المسجل للإدارة المشار اليه وذلك خلال ثلاثين يوما من تاريخ هذا الاعلان.

دولـة الامـارات العربيـة المتحدة
وزارة الاقتصاد / إدارة العلامات التجارية
تعلن إدارة العلامات التجارية عن تقدم الوكيل بطلب لتسجيل العلامة التجارية التالية :
DESINVOLT
المودعة تحت رقم : 313298 بتاريخ : 2019/07/04
باسم : ال في ام اتش فراجرانس براندز
عنوانه /ها: 77، رو اناتولي فرانس، 300 92 ليفالويس بيريت فرنسا
ذلك لتمييز البضائع / الخدمات / المنتجات التالية:
العطور؛ ماء تواليت؛ ماء عطر؛ كولونيا؛ العطور في شكل صلب، في الفئة 3.
وصف العلامة: كلمة DESINVOLT بأحرف لاتينية
فعلى من لديه اعتراض على ذلك التقدم به مكتوبا لإدارة العلامات التجارية في وزارة الاقتصاد او ارساله بالبريد المسجل للإدارة المشار اليه وذلك خلال ثلاثين يوما من تاريخ هذا الاعلان.

دولـة الامـارات العربيـة المتحدة
وزارة الاقتصاد / إدارة العلامات التجارية
تعلن إدارة العلامات التجارية عن تقدم الوكيل بطلب لتسجيل العلامة التجارية التالية :
MANIFEST
المودعة تحت رقم : 280682 بتاريخ : 2017/10/08
باسم : ماست بيغرمايستر اس إي
عنوانه /ها: جاغرميسترشتراسيه 7- 15، دي-38296 ولفنبوتيل، المانيا
ذلك لتمييز البضائع / الخدمات / المنتجات التالية:
المشروبات الغير كحولية؛ مستحضرات صنع المشروبات، في الفئة 32.
وصف العلامة: كلمة MANIFEST بأحرف لاتينية
فعلى من لديه اعتراض على ذلك التقدم به مكتوبا لإدارة العلامات التجارية في وزارة الاقتصاد او ارساله بالبريد المسجل للإدارة المشار اليه وذلك خلال ثلاثين يوما من تاريخ هذا الاعلان.

دولـة الامـارات العربيـة المتحدة
وزارة الاقتصاد / إدارة العلامات التجارية
تعلن إدارة العلامات التجارية عن تقدم الوكيل بطلب لتسجيل العلامة التجارية التالية :
JANA
المودعة تحت رقم : 313320 بتاريخ : 2019/07/07
باسم : إيندريس+هاوسير فلوتيك ايه جي
عنوانه /ها: كاجينستراسيه 7، سي اتش سي- 4153 ريناتش، سويسرا
ذلك لتمييز البضائع / الخدمات / المنتجات التالية:
خدمات توفير التحذيرات حول تدابير الخدمات الضرورية ؛ خدمات توفير التوجيه بشأن الصيانة التنبؤية في الفئة 37
وصف العلامة: كلمة JANA باحرف لاتينية
فعلى من لديه اعتراض على ذلك التقدم به مكتوبا لإدارة العلامات التجارية في وزارة الاقتصاد او ارساله بالبريد المسجل للإدارة المشار اليه وذلك خلال ثلاثين يوما من تاريخ هذا الاعلان.

دولـة الامـارات العربيـة المتحدة
وزارة الاقتصاد / إدارة العلامات التجارية
تعلن إدارة العلامات التجارية عن تقدم الوكيل بطلب لتسجيل العلامة التجارية التالية :
GIVENCHY
المودعة تحت رقم : 313428 بتاريخ : 2019/07/08
باسم : جيفنشي
عنوانه /ها: 3 جادة جورج الخامس، باريس 75008، فرنسا
ذلك لتمييز البضائع / الخدمات / المنتجات التالية:
خدمات الدعاية والإعلان وإدارة وتوجيه الأعمال وتفعيل النشاط المكتبي، في الفئة 35.
وصف العلامة: الكلمة GIVENCHY باحرف لاتينية باللون الاسود.
فعلى من لديه اعتراض على ذلك التقدم به مكتوبا لإدارة العلامات التجارية في وزارة الاقتصاد او ارساله بالبريد المسجل للإدارة المشار اليه وذلك خلال ثلاثين يوما من تاريخ هذا الاعلان.

دولـة الامـارات العربيـة المتحدة
وزارة الاقتصاد / إدارة العلامات التجارية
تعلن إدارة العلامات التجارية عن تقدم الوكيل بطلب لتسجيل العلامة التجارية التالية :
VANRYSEL
المودعة تحت رقم : 298810 بتاريخ : 2018/09/20
باسم : ديكاثلون
عنوانه /ها: 4، بوليفارد دي مون، 59650، فيلينوف داسك، فرنسا
ذلك لتمييز البضائع / الخدمات / المنتجات التالية:
أجهزة للإنارة والتدفئة وتوليد البخار والطهو والتبريد والتجفيف والتهوية وإمداد المياه والأغراض الصحية، في الفئة 11.
وصف العلامة: كلمة VANRYSEL باحرف لاتينية
أسبقية الإيداع: طلب التسجيل فرنسا المودع تحت الرقم 4447013 بتاريخ 2018/04/18
فعلى من لديه اعتراض على ذلك التقدم به مكتوبا لإدارة العلامات التجارية في وزارة الاقتصاد او ارساله بالبريد المسجل للإدارة المشار اليه وذلك خلال ثلاثين يوما من تاريخ هذا الاعلان.

دولـة الامـارات العربيـة المتحدة
وزارة الاقتصاد / إدارة العلامات التجارية
تعلن إدارة العلامات التجارية عن تقدم الوكيل بطلب لتسجيل العلامة التجارية التالية :
VIBROCIL
المودعة تحت رقم : 280690 بتاريخ : 2017/10/08
باسم : نوفارتيس كونسيومر هيلث أس.أيه.
عنوانه /ها: رووت دي لاتراز، 1197 برانجينس سويسرا
ذلك لتمييز البضائع / الخدمات / المنتجات التالية:
مستحضرات صيدلانية وبيطرية، مستحضرات صحية لغايات طبية، مواد وأغذية حمية معدة للإستعمال الطبي أو البيطري وأغذية للرضع والأطفال ، مكملات للحمية الغذائية للإنسان والحيوان؛ لصقات ومواد ضماد، مواد حشو الأسنان وشمع طب الأسنان، مطهرات، مستحضرات لإبادة الحشرات والحيوانات الضارة، مبيدات فطريات ومبيدات أعشاب، في الفئة 5.
وصف العلامة: كلمة VIBROCIL باحرف لاتينية
فعلى من لديه اعتراض على ذلك التقدم به مكتوبا لإدارة العلامات التجارية في وزارة الاقتصاد او ارساله بالبريد المسجل للإدارة المشار اليه وذلك خلال ثلاثين يوما من تاريخ هذا الاعلان.

دولـة الامـارات العربيـة المتحدة
وزارة الاقتصاد / إدارة العلامات التجارية
تعلن إدارة العلامات التجارية عن تقدم الوكيل بطلب لتسجيل العلامة التجارية التالية :
FALCON
المودعة تحت رقم : 308311 بتاريخ : 2019/03/20
باسم : لوكهيد مارتن كوربوريشن
عنوانه /ها: 6801 روكليدج درايف، باثيسدا، ماريلاند 20817، الولايات المتحدة الاميركية
ذلك لتمييز البضائع / الخدمات / المنتجات التالية:
أنظمة الدفاع الجوي المدمجة التي تشتمل على حساسات للتحذير من الصواريخ، الرادارات، أجهزة التحكم، وصواريخ اعتراضية، في الفئة 13
وصف العلامة: كلمة FALCON باحرف لاتينية
أسبقية الإيداع: طلب التسجيل الولايات المتحدة الاميركية المودع تحت الرقم 88271249 بتاريخ 2019/01/22
فعلى من لديه اعتراض على ذلك التقدم به مكتوبا لإدارة العلامات التجارية في وزارة الاقتصاد او ارساله بالبريد المسجل للإدارة المشار اليه وذلك خلال ثلاثين يوما من تاريخ هذا الاعلان.

دولـة الامـارات العربيـة المتحدة
وزارة الاقتصاد / إدارة العلامات التجارية
تعلن إدارة العلامات التجارية عن تقدم الوكيل بطلب لتسجيل العلامة التجارية التالية :
SMA
المودعة تحت رقم : 313418 بتاريخ : 2019/07/08
باسم : اس ام ايه سولار تيكنولوجي ايه جي
عنوانه /ها: سوننيالي 1 ،34266 نيستيتال، المانيا
ذلك لتمييز البضائع / الخدمات / المنتجات التالية:
خدمات توليد وانتاج الطاقة؛ خدمات تأجير معدات توليد الطاقة في الفئة 40
وصف العلامة: كلمة SMA باحرف لاتينية
أسبقية الإيداع: طلب التسجيل المانيا المودع تحت الرقم 30 2019 100 936.3 بتاريخ 2019/01/25
فعلى من لديه اعتراض على ذلك التقدم به مكتوبا لإدارة العلامات التجارية في وزارة الاقتصاد او ارساله بالبريد المسجل للإدارة المشار اليه وذلك خلال ثلاثين يوما من تاريخ هذا الاعلان.

دولـة الامـارات العربيـة المتحدة
وزارة الاقتصاد / إدارة العلامات التجارية
تعلن إدارة العلامات التجارية عن تقدم الوكيل بطلب لتسجيل العلامة التجارية التالية :
THWACK
المودعة تحت رقم : 280689 بتاريخ : 2017/10/08
باسم : سولارويندز وورلدوايد ال ال سي
عنوانه /ها: 7171 ساوثويست باركواي، بيلدينغ 400، اوستن، تكساس 78735 الولايات المتحدة الاميركية
ذلك لتمييز البضائع / الخدمات / المنتجات التالية:
الخدمات العلمية والتقنية وخدمات البحث والتصميم المتعلقة بها، خدمات التحاليل والأبحاث الصناعية، خدمات تصميم وتطوير عتاد وبرامج الكمبيوتر، في الفئة 42.
وصف العلامة: كلمة THWACK باحرف لاتينية
فعلى من لديه اعتراض على ذلك التقدم به مكتوبا لإدارة العلامات التجارية في وزارة الاقتصاد او ارساله بالبريد المسجل للإدارة المشار اليه وذلك خلال ثلاثين يوما من تاريخ هذا الاعلان.

دولـة الامـارات العربيـة المتحدة
وزارة الاقتصاد / إدارة العلامات التجارية
تعلن إدارة العلامات التجارية عن تقدم الوكيل بطلب لتسجيل العلامة التجارية التالية :
SMA
المودعة تحت رقم : 313417 بتاريخ : 2019/07/08
باسم : اس ام ايه سولار تيكنولوجي ايه جي
عنوانه /ها: سوننيالي 1 ،34266 نيستيتال، المانيا
ذلك لتمييز البضائع / الخدمات / المنتجات التالية:
خدمات توزيع الطاقة تخزين الطاقة ؛ خدمات المعلومات والاستشارات المتعلقة بأنظمة ادارة الطاقة ؛ خدمات توفير المعلومات في مجال توزيع الطاقة وتخزين الطاقة ؛ خدمات المعلومات والاستشارات في مجال توزيع الطاقة وتخزين الطاقة في الفئة 39
وصف العلامة: كلمة SMA باحرف لاتينية
أسبقية الإيداع: طلب التسجيل المانيا المودع تحت الرقم 30 2019 100 936.3 بتاريخ 2019/01/25
فعلى من لديه اعتراض على ذلك التقدم به مكتوبا لإدارة العلامات التجارية في وزارة الاقتصاد او ارساله بالبريد المسجل للإدارة المشار اليه وذلك خلال ثلاثين يوما من تاريخ هذا الاعلان.

دولـة الامـارات العربيـة المتحدة
وزارة الاقتصاد / إدارة العلامات التجارية
تعلن إدارة العلامات التجارية عن تقدم الوكيل بطلب لتسجيل العلامة التجارية التالية :
PRO-FIT
المودعة تحت رقم : 313422 بتاريخ : 2019/07/08
باسم : سويمك ال ال سي
عنوانه /ها: ١٠١ وست بروسبكت افنيو ، كليفلاند ، اوهايو ٤٤١١٥ ، الولايات المتحدة الاميركية
ذلك لتمييز البضائع / الخدمات / المنتجات التالية:
برامج الكمبيوتر المستخدمة للبحث واسترجاع تركيبات ألوان طلاء السيارات لاستخدامها في إصلاح السيارات المصدومه، في الفئة 9.
وصف العلامة: الكلمات PRO-FIT باحرف لاتينية باللون الاسود بينهما شرطة .فعلى من لديه اعتراض على ذلك التقدم به مكتوبا لإدارة العلامات التجارية في وزارة الاقتصاد او ارساله بالبريد المسجل للإدارة المشار اليه وذلك خلال ثلاثين يوما من تاريخ هذا الاعلان.

دولـة الامـارات العربيـة المتحدة
وزارة الاقتصاد / إدارة العلامات التجارية
تعلن إدارة العلامات التجارية عن تقدم الوكيل بطلب لتسجيل العلامة التجارية التالية :
PEUR DE RIEN
المودعة تحت رقم : 313423 بتاريخ : 2019/07/08
باسم : ال في ام اتش فراجرانس براندز
عنوانه /ها: 77، رو اناتولي فرانس، 300 92 ليفالويس بيريت فرنسا
ذلك لتمييز البضائع / الخدمات / المنتجات التالية:
العطور؛ ماء تواليت؛ ماء عطر؛ كولونيا؛ العطور في شكل صلب، في الفئة 3.
وصف العلامة: عبارة PEUR DE RIEN باللغة الفرنسية و تعني خائف من لا شيء
أسبقية الإيداع: طلب التسجيل فرنسا المودع تحت الرقم 194513559 بتاريخ 2019/01/08
فعلى من لديه اعتراض على ذلك التقدم به مكتوبا لإدارة العلامات التجارية في وزارة الاقتصاد او ارساله بالبريد المسجل للإدارة المشار اليه وذلك خلال ثلاثين يوما من تاريخ هذا الاعلان.

دولـة الامـارات العربيـة المتحدة
وزارة الاقتصاد / إدارة العلامات التجارية
تعلن إدارة العلامات التجارية عن تقدم الوكيل بطلب لتسجيل العلامة التجارية التالية :
AUM
جامعة الشرق الأوسط الأمريكية
American University of The Middle East
المودعة تحت رقم : 302706 بتاريخ : 2018/12/05
باسم : الشركة العربية للمشاريع التعليمية ش.م.ك. (مقفلة)
عنوانه /ها: منطقة الشرق القطعة 4 المبنى 23 الدور الاول مكتب 40، الكويت
ذلك لتمييز البضائع / الخدمات / المنتجات التالية:
التعليم والتهذيب، التدريب، الترفيه، الأنشطة الرياضية، في الفئة 41.
وصف العلامة: الاحرف اللاتينية AUM كتبت بخط اسود عريض، يدنوها عبارة جامعة الشرق الاوسط الامريكية باللغة العربية و في اسفلها عبارة American University of The Middle East باحرف لاتينية و يفصل بين العبارتين خط اسود، و الجميع على قاعدة بيضاء اللون
فعلى من لديه اعتراض على ذلك التقدم به مكتوبا لإدارة العلامات التجارية في وزارة الاقتصاد او ارساله بالبريد المسجل للإدارة المشار اليه وذلك خلال ثلاثين يوما من تاريخ هذا الاعلان.

دولـة الامـارات العربيـة المتحدة
وزارة الاقتصاد / إدارة العلامات التجارية
تعلن إدارة العلامات التجارية عن تقدم الوكيل بطلب لتسجيل العلامة التجارية التالية :
Auto Cleaning Condenser
المودعة تحت رقم : 313114 بتاريخ : 2019/06/30
باسم : ال جي الكترونيكس انك.
عنوانه /ها: 128 يووي-دايرو، يونغدينجبو-جو، سيؤول، 150-721، كوريا الجنوبية
ذلك لتمييز البضائع / الخدمات / المنتجات التالية:
آلات وعدد آلية، محركات ومكائن (عدا ما كان منها للمركبات البرية) ، قارنات آلية وعناصر نقل الحركة (عدا ما كان منها للمركبات البرية) ، معدات زراعية (عدا ما يدار باليد) ، أجهزة تفقيس البيض؛ آلات بيع أوتوماتيكية، في الفئة 7.
وصف العلامة: عبارة Auto Cleaning Condenser باحرف لاتينية
أسبقية الإيداع: طلب التسجيل كوريا الجنوبية المودع تحت الرقم 40-2019-0082235 بتاريخ 2019/05/28
فعلى من لديه اعتراض على ذلك التقدم به مكتوبا لإدارة العلامات التجارية في وزارة الاقتصاد او ارساله بالبريد المسجل للإدارة المشار اليه وذلك خلال ثلاثين يوما من تاريخ هذا الاعلان.

دولـة الامـارات العربيـة المتحدة
وزارة الاقتصاد / إدارة العلامات التجارية
تعلن إدارة العلامات التجارية عن تقدم الوكيل بطلب لتسجيل العلامة التجارية التالية :
INTERNATIONAL CHECKERBOARD DAY
المودعة تحت رقم : 313113 بتاريخ : 2019/06/30
باسم : فانز ، انك.
عنوانه /ها: 1588 ساوث كوست درايف ، كوستا ميسا ، كاليفورنيا 92626 الولايات المتحدة الاميركية
ذلك لتمييز البضائع / الخدمات / المنتجات التالية:
خدمات الترويج للخدمات الخيرية للآخرين، تحديدا: خدمات تزويد الأفراد بمعلومات عن الجمعيات الخيرية المختلفة بغرض التبرع للجمعيات الخيرية؛ خدمات الأعمال الخيرية، تحديدا: خدمات تنظيم وعقد البرامج التطوعية ومشاريع الخدمات المجتمعية؛ خدمات تطوير وتنسيق مشروع تطوعي للمنظمات الخيرية، في الفئة 35
وصف العلامة: عبارة INTERNATIONAL CHECKERBOARD DAY باحرف لاتينية
فعلى من لديه اعتراض على ذلك التقدم به مكتوبا لإدارة العلامات التجارية في وزارة الاقتصاد او ارساله بالبريد المسجل للإدارة المشار اليه وذلك خلال ثلاثين يوما من تاريخ هذا الاعلان.

دولـة الامـارات العربيـة المتحدة
وزارة الاقتصاد / إدارة العلامات التجارية
تعلن إدارة العلامات التجارية عن تقدم الوكيل بطلب لتسجيل العلامة التجارية التالية :
airCloud
المودعة تحت رقم : 313112 بتاريخ : 2019/06/30
باسم : هيتاشي-جونسون كونترول اير كونديشن, انك
عنوانه /ها: 16-1, كايغان 1-كوم, ميناتو-كو, طوكيو 105-0022 اليابان
ذلك لتمييز البضائع / الخدمات / المنتجات التالية:
الخدمات العلمية والتقنية وخدمات البحث والتصميم المتعلقة بها، خدمات التحاليل والأبحاث الصناعية، خدمات تصميم وتطوير عتاد وبرامج الكمبيوتر، في الفئة 42.
وصف العلامة: كلمة airCloud باحرف لاتينية
أسبقية الإيداع: طلب التسجيل اليابان المودع تحت الرقم 2019-054284 بتاريخ 2019/04/18
فعلى من لديه اعتراض على ذلك التقدم به مكتوبا لإدارة العلامات التجارية في وزارة الاقتصاد او ارساله بالبريد المسجل للإدارة المشار اليه وذلك خلال ثلاثين يوما من تاريخ هذا الاعلان.

دولـة الامـارات العربيـة المتحدة
وزارة الاقتصاد / إدارة العلامات التجارية
تعلن إدارة العلامات التجارية عن تقدم الوكيل بط

دولـة الامـارات العربيـة المتحدة
وزارة الاقتصاد / إدارة العلامات التجارية
تعلن إدارة العلامات التجارية عن تقدم الوكيل بطلب لتسجيل العلامة التجارية التالية :

المودعة تحت رقم : 295824 بتاريخ : 2018/07/22
باسم : راينميتل ايه جي
عنوانه /ها: راينميتل بلاتز 1، 40476 دوسلدورف، المانيا
ذلك لتمييز البضائع / الخدمات / المنتجات التالية:
المركبات البرية والمركبات البحرية والمركبات الجوية التي تستخدمها الشرطة والأمن أو للأغراض العسكرية؛ محركات المركبات؛ قطع الغيار والتجهيزات الخاصة بالمركبات والمحركات المشمولة في هذه الفئة؛ المكونات الهيكلية للمركبات والمدرجة في هذه الفئة؛ أنظمة الكبح للمركبات، في الفئة 12
وصف العلامة: شكل هندسي مميز مكون من شريطين احدهما طويل باللون الازرق الفاتح و يدنوه شريط باللون الازرق الداكن
أسبقية الإيداع: طلب التسجيل المانيا المودع تحت الرقم DE 302018 001 209.0/13 بتاريخ 2018/02/17
فعلى من لديه اعتراض على ذلك التقدم به مكتوبا لإدارة العلامات التجارية في وزارة الاقتصاد او ارساله بالبريد المسجل للإدارة المشار اليه وذلك خلال ثلاثين يوما من تاريخ هذا الاعلان.

دولـة الامـارات العربيـة المتحدة
وزارة الاقتصاد / إدارة العلامات التجارية
تعلن إدارة العلامات التجارية عن تقدم الوكيل بطلب لتسجيل العلامة التجارية التالية :

THE TIFFANY BLUE BOX CAFÉ
المودعة تحت رقم : 313120 بتاريخ : 2019/06/30
باسم : تيفاني أند كومباني
عنوانه /ها: 727 فيفث أفينيو مدينة وولاية نيويورك الولايات المتحدة الاميركية
ذلك لتمييز البضائع / الخدمات / المنتجات التالية:
خدمات تقديم الطعام والشراب ؛ توفير مرافق الحفلات والوظائف الاجتماعية للمناسبات الخاصة ؛ توفير موقع ويب يضم اقتراحات لتناول الطعام وأدلة لتناول الطعام وروابط لمواقع مؤسسات تناول الطعام ؛ توفير موقع على شبكة الإنترنت يضم وجهات المطاعم ؛ خدمات المطاعم خدمات المقهى خدمات البار ؛ خدمات الوجبات الخفيفة ،المقاهي، تقديم الطعام والشراب ؛ خدمات الحجز للمطاعم والمقاهي ؛ خدمات المطاعم ذاتية الخدمة ؛ خدمات الشيف الشخصية ؛ تزيين الكعكة؛ تزيين الطعام، استئجار أجهزة الطهي ؛ استئجار موزعات مياه الشرب ؛ استئجار أجهزة الإضاءة ؛ استئجار قاعات اجتماعات تأجير الكراسي والطاولات وأغطية المائدة والأواني الزجاجية ؛ نحت الطعام، المعلومات والمشورة فيما يتعلق بإعداد وجبات الطعام في الفئة 43
وصف العلامة: عبارة THE TIFFANY BLUE BOX CAFÉ باحرف لاتينية
أسبقية الإيداع: طلب التسجيل الاتحاد الاوربي المودع تحت الرقم 018005135 بتاريخ 2018/12/31
فعلى من لديه اعتراض على ذلك التقدم به مكتوبا لإدارة العلامات التجارية في وزارة الاقتصاد او ارساله بالبريد المسجل للإدارة المشار اليه وذلك خلال ثلاثين يوما من تاريخ هذا الاعلان.

دولـة الامـارات العربيـة المتحدة
وزارة الاقتصاد / إدارة العلامات التجارية
تعلن إدارة العلامات التجارية عن تقدم الوكيل بطلب لتسجيل العلامة التجارية التالية :

المودعة تحت رقم : 313202 بتاريخ : 2019/07/02
باسم : مان ترك أند باص ايه جي
عنوانه /ها: داتشور اس تي ار. 667، 80995 ميونيخ، المانيا
ذلك لتمييز البضائع / الخدمات / المنتجات التالية:
الملابس ، والبسة القدم، وأغطية الرأس ، الملابس؛ وأغطية الرأس ؛ والبسة القدم؛ الستر؛ السترات بدون أكمام ؛ القمصان بدون أزرار؛ البدلات التي تغطي كافة الجسم ؛ القمصان؛ البنطلونات؛ الستر المقلنسة؛ الملابس العلوية طويلة الأكمام؛ الستر التي تضيق عند الخصر؛ الكنزات؛ أطقم النوم؛ الستر الصوفية المحبوكة؛ الثياب الفضفاضة للأطفال؛ القبعات الصوفية للرأس؛ الطواقي؛ القبعات ؛ الأوشحة؛ الأحذية الرياضية الخفيفة؛ والجوارب ؛ مريلات للأطفال؛ ربطات العنق الحريرية؛ الأحزمة، في الفئة 25.
وصف العلامة: رسم مميز لأسد بوضعية متأهبة و باللون الاسود و الابيض
فعلى من لديه اعتراض على ذلك التقدم به مكتوبا لإدارة العلامات التجارية في وزارة الاقتصاد او ارساله بالبريد المسجل للإدارة المشار اليه وذلك خلال ثلاثين يوما من تاريخ هذا الاعلان.

دولـة الامـارات العربيـة المتحدة
وزارة الاقتصاد / إدارة العلامات التجارية
تعلن إدارة العلامات التجارية عن تقدم الوكيل بطلب لتسجيل العلامة التجارية التالية :

المودعة تحت رقم : 295826 بتاريخ : 2018/07/22
باسم : راينميتل ايه جي
عنوانه /ها: راينميتل بلاتز 1، 40476 دوسلدورف، المانيا
ذلك لتمييز البضائع / الخدمات / المنتجات التالية:
خدمة وصيانة وإصلاح المركبات وقطع الغيار الخاصة بها والمحركات والأنظمة الدفاعية والأسلحة وأنظمة الأسلحة وأجزائها في الفئة 37.
وصف العلامة: شكل هندسي مميز مكون من شريطين احدهما طويل باللون الازرق الفاتح و يدنوه شريط باللون الازرق الداكن
أسبقية الإيداع: طلب التسجيل المانيا المودع تحت الرقم DE 302018 001 209.0/13 بتاريخ 2018/02/17
فعلى من لديه اعتراض على ذلك التقدم به مكتوبا لإدارة العلامات التجارية في وزارة الاقتصاد او ارساله بالبريد المسجل للإدارة المشار اليه وذلك خلال ثلاثين يوما من تاريخ هذا الاعلان.

دولـة الامـارات العربيـة المتحدة
وزارة الاقتصاد / إدارة العلامات التجارية
تعلن إدارة العلامات التجارية عن تقدم الوكيل بطلب لتسجيل العلامة التجارية التالية :

المودعة تحت رقم : 295825 بتاريخ : 2018/07/22
باسم : راينميتل ايه جي
عنوانه /ها: راينميتل بلاتز 1، 40476 دوسلدورف، المانيا
ذلك لتمييز البضائع / الخدمات / المنتجات التالية:
الأسلحة ونظم الأسلحة؛ الأسلحة النارية؛ كاتمات الصوت للمسدسات؛ مؤخرات الأسلحة النارية؛ أجهزة التصويب للأسلحة النارية؛ الأسلحة الاشعاعية ولا سيما أسلحة الليزر؛ الأسلحة العملة من خلال موجات الميكروويف والأسلحة الصوتية؛ الذخيرة؛ المتفجرات؛ الالعاب الناريه؛ القذائف، قذائف (مقذوفات)؛ قاذفات القنابل؛ الرؤوس الحربية؛ البنادق والمدافع؛ الصواريخ؛ الصواريخ الموجهة؛ أسلحة الدبابات (أسلحة)؛ الشحنات المتفجرة للقذائف والأسلحة؛ الأسلحة المضادة للطائرات وأنظمة الدفاع الجوي؛ الأجهزة المتفجرة لخرق حقول الألغام وإزالتها؛ الناظور بخلاف ناظور التلسكوب للأسلحة؛ المتفجرات لإنتاج إشارات صوتية أو بصرية؛ إشارات لإنتاج الحقول الكهرومغناطيسي والصوتية والبصرية والحرارية كأشراك حربية؛ الأجزاء والتجهيزات لجميع السلع المذكورة ، في الفئة 13.
وصف العلامة: كلمة Rheinmetall باحرف لاتينية
أسبقية الإيداع: طلب التسجيل المانيا المودع تحت الرقم DE 30 2018 001 172.8/13 بتاريخ 2018/01/22
فعلى من لديه اعتراض على ذلك التقدم به مكتوبا لإدارة العلامات التجارية في وزارة الاقتصاد او ارساله بالبريد المسجل للإدارة المشار اليه وذلك خلال ثلاثين يوما من تاريخ هذا الاعلان.

دولـة الامـارات العربيـة المتحدة
وزارة الاقتصاد / إدارة العلامات التجارية
تعلن إدارة العلامات التجارية عن تقدم الوكيل بطلب لتسجيل العلامة التجارية التالية :

المودعة تحت رقم : 295821 بتاريخ : 2018/07/22
باسم : راينميتل ايه جي
عنوانه /ها: راينميتل بلاتز 1، 40476 دوسلدورف، المانيا
ذلك لتمييز البضائع / الخدمات / المنتجات التالية:
المواد الكيميائية للاستخدام في الصناعة والعلوم؛ المواد الكيميائية لمعالجة الورق والمواد الورقية والأشياء التي تحتوي على الخشب والألياف الطبيعية؛ المواد الكيميائية اللازمة للحفاظ على الورق والمواد الورقية والأشياء التي تحتوي على الخشب والألياف الطبيعية أو حفظها أو تكريرها أو تحطيمها أو ازالة الحمضية أو تثبيتها؛ المواد الكيميائية لاستخدامها في تصنيع الألعاب النارية والذخيرة؛ المواد الكيميائية لاستخدامها في تصنيع الوقود الدفعي للذخيرة؛ مساحيق الدفع المستخدمة في تصنيع المتفجرات؛ المواد الكيميائية لاستخدامها في صناعة المتفجرات، النيتروسليلوز في الفئة 01
وصف العلامة: شكل هندسي مميز مكون من شريطين احدهما طويل باللون الازرق الفاتح و يدنوه شريط باللون الازرق الداكن
أسبقية الإيداع: طلب التسجيل المانيا المودع تحت الرقم DE 302018 001 209.0/13 بتاريخ 2018/02/17
فعلى من لديه اعتراض على ذلك التقدم به مكتوبا لإدارة العلامات التجارية في وزارة الاقتصاد او ارساله بالبريد المسجل للإدارة المشار اليه وذلك خلال ثلاثين يوما من تاريخ هذا الاعلان.

دولـة الامـارات العربيـة المتحدة
وزارة الاقتصاد / إدارة العلامات التجارية
تعلن إدارة العلامات التجارية عن تقدم الوكيل بطلب لتسجيل العلامة التجارية التالية :

المودعة تحت رقم : 295826 بتاريخ : 2018/07/22
باسم : راينميتل ايه جي
عنوانه /ها: راينميتل بلاتز 1، 40476 دوسلدورف، المانيا
ذلك لتمييز البضائع / الخدمات / المنتجات التالية:
خدمة وصيانة وإصلاح المركبات وقطع الغيار الخاصة بها والمحركات والأنظمة الدفاعية والأسلحة وأنظمة الأسلحة وأجزائها في الفئة 37.
وصف العلامة: شكل هندسي مميز مكون من شريطين احدهما طويل باللون الازرق الفاتح و يدنوه شريط باللون الازرق الداكن
أسبقية الإيداع: طلب التسجيل المانيا المودع تحت الرقم DE 302018 001 209.0/13 بتاريخ 2018/02/17
فعلى من لديه اعتراض على ذلك التقدم به مكتوبا لإدارة العلامات التجارية في وزارة الاقتصاد او ارساله بالبريد المسجل للإدارة المشار اليه وذلك خلال ثلاثين يوما من تاريخ هذا الاعلان.

دولـة الامـارات العربيـة المتحدة
وزارة الاقتصاد / إدارة العلامات التجارية
تعلن إدارة العلامات التجارية عن تقدم الوكيل بطلب لتسجيل العلامة التجارية التالية :

المودعة تحت رقم : 299190 بتاريخ : 2018/09/27
باسم : يوانتونغ اكسبريس كو.، ال تي دي
عنوانه /ها: داتشور اس تي ار. 667، 80995 ميونيخ، المانيا
ذلك لتمييز البضائع / الخدمات / المنتجات التالية:
خدمات النقل وتغليف وتخزين السلع وتنظيم الرحلات والسفر، في الفئة 39.
وصف العلامة: كلمة YTO باحرف لاتينة بشكل مميز باللون الابيض و يوجد داخل حرف O رسم مميز لشخص يجري باللون الابيض و تحته كلمة INTERNATIONAL باحرف لاتينية باللون الابيض و هم جميعا داخل دائرة سوداء و بجانب الدائرة توجد احرف باللغة الصينية باللون الاسود
أسبقية الإيداع: طلب التسجيل الصين المودع تحت الرقم 29920251 بتاريخ 2018/03/29
فعلى من لديه اعتراض على ذلك التقدم به مكتوبا لإدارة العلامات التجارية في وزارة الاقتصاد او ارساله بالبريد المسجل للإدارة المشار اليه وذلك خلال ثلاثين يوما من تاريخ هذا الاعلان.

دولـة الامـارات العربيـة المتحدة
وزارة الاقتصاد / إدارة العلامات التجارية
تعلن إدارة العلامات التجارية عن تقدم الوكيل بطلب لتسجيل العلامة التجارية التالية :

airCloud
المودعة تحت رقم : 313110 بتاريخ : 2019/06/30
باسم : هيتاشي-جونسون كونترول اير كونديشن, انك
عنوانه /ها: 16-1, كايغان 1-كوم, ميناتو-كو, طوكيو 105-0022 اليابان
ذلك لتمييز البضائع / الخدمات / المنتجات التالية:
الأجهزة والأدوات العلمية والملاحية والمساحية وأجهزة وأدوات التصوير الفوتوغرافي والسينمائي والأجهزة والأدوات البصرية وأدوات الوزن والقياس والإشارة والمراقبة (الإشراف) والإنقاذ والتعليم ، أجهزة وأدوات لوصل أو فتح أو تحويل أو تكثيف أو تنظيم أو التحكم في الطاقة الكهربائية، أجهزة تسجيل أو إرسال أو نسخ الصوت أو الصور، حاملات بيانات مغناطيسية، أقراص تسجيل، أقراص مدمجة، أقراص فيديوية رقمية وغيرها من وسائط التسجيل الرقمية؛ آليات للأجهزة التي تعمل بقطع النقد، آلات تسجيل النقد، آلات حاسبة، معدات معالجة البيانات، أجهزة الكمبيوتر؛ برامج كمبيوتر؛ أجهزة إطفاء الحرائق، في الفئة 9.
وصف العلامة: كلمة airCloud باحرف لاتينية
أسبقية الإيداع: طلب التسجيل اليابان المودع تحت الرقم 2019-054284 بتاريخ 2019/04/18
فعلى من لديه اعتراض على ذلك التقدم به مكتوبا لإدارة العلامات التجارية في وزارة الاقتصاد او ارساله بالبريد المسجل للإدارة المشار اليه وذلك خلال ثلاثين يوما من تاريخ هذا الاعلان.

دولـة الامـارات العربيـة المتحدة
وزارة الاقتصاد / إدارة العلامات التجارية
تعلن إدارة العلامات التجارية عن تقدم الوكيل بطلب لتسجيل العلامة التجارية التالية :

المودعة تحت رقم : 313210 بتاريخ : 2019/07/02
باسم : شيسيدو كومباني ليمتد
عنوانه /ها: 7-5-5 جينزا، تشو - كو، طوكيو، 104- 0061، اليابان
ذلك لتمييز البضائع / الخدمات / المنتجات التالية:
الصابون؛ مستحضرات التجميل؛ العطور والبخور والعطور؛ معاجين؛ الأظافر الزائفة؛ الرموش الصناعية؛ القطن لأغراض التجميل في الفئة 03
وصف العلامة: رسم مميز عبارة عن قلب منقسم إلى نصفين بطريقة مميزة كتب أدناه الكلمة SYNACTIF بأحرف لاتينية و الجميع باللون الاسود و على قاعدة بيضاء اللون
فعلى من لديه اعتراض على ذلك التقدم به مكتوبا لإدارة العلامات التجارية في وزارة الاقتصاد او ارساله بالبريد المسجل للإدارة المشار اليه وذلك خلال ثلاثين يوما من تاريخ هذا الاعلان.

دولـة الامـارات العربيـة المتحدة
وزارة الاقتصاد / إدارة العلامات التجارية
تعلن إدارة العلامات التجارية عن تقدم الوكيل بطلب لتسجيل العلامة التجارية التالية :

المودعة تحت رقم : 295822 بتاريخ : 2018/07/22
باسم : راينميتل ايه جي
عنوانه /ها: راينميتل بلاتز 1، 40476 دوسلدورف، المانيا
ذلك لتمييز البضائع / الخدمات / المنتجات التالية:
مواد دافعة صلبة وسائلة وغازية للأسلحة والقذائف والصواريخ؛ الزيوت الصناعية والشحوم؛ مواد التشحيم؛ مركبات امتصاص وترطيب وتثبيت الغبار، وقود (بما في ذلك وقود المحركات)، مواد إضاءة، في الفئة 4.
وصف العلامة: شكل هندسي مميز مكون من شريطين احدهما طويل باللون الازرق الفاتح و يدنوه شريط باللون الازرق الداكن
أسبقية الإيداع: طلب التسجيل المانيا المودع تحت الرقم DE 302018 001 209.0/13 بتاريخ 2018/02/17
فعلى من لديه اعتراض على ذلك التقدم به مكتوبا لإدارة العلامات التجارية في وزارة الاقتصاد او ارساله بالبريد المسجل للإدارة المشار اليه وذلك خلال ثلاثين يوما من تاريخ هذا الاعلان.

دولـة الامـارات العربيـة المتحدة
وزارة الاقتصاد / إدارة العلامات التجارية
تعلن إدارة العلامات التجارية عن تقدم الوكيل بطلب لتسجيل العلامة التجارية التالية :

AMPERPRINT THE POWDER TO CREATE
المودعة تحت رقم : 280681 بتاريخ : 2017/10/08
باسم : اتش.سي. ستارك سارفيس تكنولوجي اند سيراميك باودرز جي ام بي اتش
عنوانه /ها: لاندسبيرغر شتراسي 98، 80339 ميونخ المانيا
ذلك لتمييز البضائع / الخدمات / المنتجات التالية:
معادن غير نفيسة وكل خليط منها، مواد بناء معدنية، مباني متنقلة معدنية، مواد معدنية لخطوط السكك الحديدية، حبال وأسلاك غير كهربائية من معادن غير نفيسة، مصنوعات حدادة، خردوات معدنية صغيرة، مواسير وأنابيب معدنية، خزائن حفظ الوثائق والأشياء الثمينة، منتجات مصنو عة من معادن غير نفيسة غير واردة في فئات أخرى، خامات معادن، في الفئة 6.
وصف العلامة: عبارة AMPERPRINT THE POWDER TO CREATE باحرف لاتينية
أسبقية الإيداع: طلب التسجيل المانيا المودع تحت الرقم 302017015157.8 بتاريخ 2017/06/19
فعلى من لديه اعتراض على ذلك التقدم به مكتوبا لإدارة العلامات التجارية في وزارة الاقتصاد او ارساله بالبريد المسجل للإدارة المشار اليه وذلك خلال ثلاثين يوما من تاريخ هذا الاعلان.

دولـة الامـارات العربيـة المتحدة
وزارة الاقتصاد / إدارة العلامات التجارية
تعلن إدارة العلامات التجارية عن تقدم الوكيل بطلب لتسجيل العلامة التجارية التالية :

المودعة تحت رقم : 307113 بتاريخ : 2019/03/03
باسم : بيوفريش للتجارة العامة ذ.م.م
عنوانه /ها: ص.ب. 87218، دبي ، الامارات العربية المتحدة
ذلك لتمييز البضائع / الخدمات / المنتجات التالية:
أجهزة وأدوات جراحية وطبية وطب أسنان وبيطرية، أطراف وعيون وأسنان إصطناعية، أدوات تجبير، مواد خياطة أو درز الجروح، في الفئة 10.
وصف العلامة: رسم مميز لملصق ملتوي باللون الأزرق حدوده باللون الفضي الغامق تتوسطه كلمة FLASH باحرف لاتينية بخط مميز باللون الابيض بحيث جميعهم على قاعدة بيضاء
فعلى من لديه اعتراض على ذلك التقدم به مكتوبا لإدارة العلامات التجارية في وزارة الاقتصاد او ارساله بالبريد المسجل للإدارة المشار اليه وذلك خلال ثلاثين يوما من تاريخ هذا الاعلان.

دولـة الامـارات العربيـة المتحدة
وزارة الاقتصاد / إدارة العلامات التجارية
تعلن إدارة العلامات التجارية عن تقدم الوكيل بطلب لتسجيل العلامة التجارية التالية :

المودعة تحت رقم : 310568 بتاريخ : 2019/05/01
باسم : البارغاتاس اس. ايه.
عنوانه /ها: ايه في. دوتور كاردوسو دي ميلو، 1336، فيلا اوليمبيا، 04548-004، ساو باولو، اس بيه، البرازيل
ذلك لتمييز البضائع / الخدمات / المنتجات التالية:
الملابس ولباس القدم وأغطية الرأس، في الفئة 25.
وصف العلامة: DUPÉ كلمة باحرف لاتينية
فعلى من لديه اعتراض على ذلك التقدم به مكتوبا لإدارة العلامات التجارية في وزارة الاقتصاد او ارساله بالبريد المسجل للإدارة المشار اليه وذلك خلال ثلاثين يوما من تاريخ هذا الاعلان.

دولـة الامـارات العربيـة المتحدة
وزارة الاقتصاد / إدارة العلامات التجارية
تعلن إدارة العلامات التجارية عن تقدم الوكيل بطلب لتسجيل العلامة التجارية التالية :

المودعة تحت رقم : 311585 بتاريخ : 2019/05/23
باسم : سي جاي ار سينماز
عنوانه /ها: 16شارع بلاز باسكال 17180 بيريغني فرنسا
ذلك لتمييز البضائع / الخدمات / المنتجات التالية:
خدمات التعليم والتهذيب، التدريب، الترفيه، الأنشطة الرياضية، في الفئة 41.
وصف العلامة: كلمة ICE باحرف لاتينية و داخل دائرة مكونه من مجموعه من الدوائر مختلفة الاحجام و الجميع باللون الاسود
أسبقية الإيداع: طلب التسجيل فرنسا المودع تحت الرقم 194515684 بتاريخ 2019/01/15
فعلى من لديه اعتراض على ذلك التقدم به مكتوبا لإدارة العلامات التجارية في وزارة الاقتصاد او ارساله بالبريد المسجل للإدارة المشار اليه وذلك خلال ثلاثين يوما من تاريخ هذا الاعلان.

دولـة الامـارات العربيـة المتحدة
وزارة الاقتصاد / إدارة العلامات التجارية
تعلن إدارة العلامات التجارية عن تقدم الوكيل بطلب لتسجيل العلامة التجارية التالية :

المودعة تحت رقم : 302704 بتاريخ : 2018/12/05
باسم : فراد باريس
عنوانه /ها: 131، افنيو شارل دي غول، 92200 نويي سر سين، فرنسا
ذلك لتمييز البضائع / الخدمات / المنتجات التالية:
الأجهزة والأدوات العلمية والملاحية والمساحية وأجهزة وأدوات التصوير الفوتوغرافي والسينمائي والأجهزة والأدوات البصرية وأدوات الوزن والقياس والإشارة والمراقبة (الإشراف) والإنقاذ والتعليم ، أجهزة وأدوات لوصل أو فتح أو تحويل أو تكثيف أو تنظيم أو التحكم في الطاقة الكهربائية، أجهزة تسجيل أو إرسال أو نسخ الصوت أو الصور، حاملات بيانات مغناطيسية، أقراص تسجيل، أقراص مدمجة، أقراص فيديوية رقمية وغيرها من وسائط التسجيل الرقمية؛ آليات للأجهزة التي تعمل بقطع النقد، آلات تسجيل النقد، آلات حاسبة، معدات معالجة البيانات، أجهزة الكمبيوتر؛ برامج كمبيوتر؛ أجهزة إطفاء الحرائق؛ نظارات [بصريات] نظارات الرؤية ثلاثية الأبعاد؛ أغطية النظارات؛ في الفئة 09.
وصف العلامة: الكلمة FORCE 10 بالاحرف اللاتينية و أرقام أجنبية
فعلى من لديه اعتراض على ذلك التقدم به مكتوبا لإدارة العلامات التجارية في وزارة الاقتصاد او ارساله بالبريد المسجل للإدارة المشار اليه وذلك خلال ثلاثين يوما من تاريخ هذا الاعلان.

دولـة الامـارات العربيـة المتحدة
وزارة الاقتصاد / إدارة العلامات التجارية
تعلن إدارة العلامات التجارية عن تقدم الوكيل بطلب لتسجيل العلامة التجارية التالية :

المودعة تحت رقم : 313201 بتاريخ : 2019/07/02
باسم : مان ترك أند باص ايه جي
عنوانه /ها: داتشور اس تي ار. 667، 80995 ميونيخ، المانيا
ذلك لتمييز البضائع / الخدمات / المنتجات التالية:
المركبات؛ وأجهزة النقل برا، أو جوا أو بحرا، مركبات البضائع الثقيلة وقطعها؛ مركبات تجارية، وقطعها بالإضافة إلى قطع غيارها؛ الحافلات العاملة بالديزل، الغاز، أو الهيدروجين أو الكهرباء؛ المركبات الخاصة، وخصوصا الشاحنات ذات المنصات، القلابات أو الجرارات وقطع غيارها؛ آلات القيادة، تحديدا: جميع أجهزة الدفع بالعجلات للمركبات البرية؛ المحركات للمركبات البرية، وخصوصا، محركات الغاز / الديزل / الهيدروجين / الكهرباء؛ الشاصي، وأيضا المناسبة للاستخدام على الطرق الوعرة، للمركبات؛ الهياكل وقطع الإطار للسيارات؛ آليات التروس للمركبات البرية، وخصوصا آليات المركبات المدفوعة بالسلاسل؛ مقابض التعشيق (التي يمكن السيطرة عليها) لمركبات السكك، عجلات التروس (باستثناء أجزاء المحركات)، مقابض التعشيق (التي يمكن السيطرة عليها)، المحامل المنزلقة، ومحولات عزم الدوران للمركبات البرية، المركبات المحمولة على الماء؛ الهياكل للمركبات الفضائية؛ محركات الديزل عالية السرعة للمركبات البرية، وخصوصا للقاطرات؛ مراوح دفع السفن؛ جرافات النقل؛ البطاريات وقطع المركبات التجارية؛ مركبات تجارية؛ أغطية المقاعد (المشكّلة) للاستخدام في المركبات؛ الدراجات؛ دراجات التوازن، في الفئة 12
وصف العلامة: رسم مميز لأسد بوضعية متأهبة و باللون الاسود و الابيض
فعلى من لديه اعتراض على ذلك التقدم به مكتوبا لإدارة العلامات التجارية في وزارة الاقتصاد او ارساله بالبريد المسجل للإدارة المشار اليه وذلك خلال ثلاثين يوما من تاريخ هذا الاعلان.

دولـة الامـارات العربيـة المتحدة
وزارة الاقتصاد / إدارة العلامات التجارية
تعلن إدارة العلامات التجارية عن تقدم الوكيل بطلب لتسجيل العلامة التجارية التالية :

المودعة تحت رقم : 295817 بتاريخ : 2018/07/22
باسم : راينميتل ايه جي
عنوانه /ها: راينميتل بلاتز 1، 40476 دوسلدورف، المانيا
ذلك لتمييز البضائع / الخدمات / المنتجات التالية:
الأسلحة ونظم الأسلحة؛ الأسلحة النارية؛ كاتمات الصوت للمسدسات؛ مؤخرات الأسلحة النارية؛ أجهزة التصويب للأسلحة النارية؛ الأسلحة الاشعاعية ولا سيما أسلحة الليزر؛ الأسلحة العملة من خلال موجات الميكروويف والأسلحة الصوتية؛ الذخيرة؛ المتفجرات؛ الالعاب الناريه؛ القذائف، قذائف (مقذوفات)؛ قاذفات القنابل؛ الرؤوس الحربية؛ البنادق والمدافع؛ الصواريخ؛ الصواريخ الموجهة؛ أسلحة الدبابات (أسلحة)؛ الشحنات المتفجرة للقذائف والأسلحة؛ الأسلحة المضادة للطائرات وأنظمة الدفاع الجوي؛ الأجهزة المتفجرة لخرق حقول الألغام وإزالتها؛ الناظور بخلاف ناظور التلسكوب للأسلحة؛ المتفجرات لإنتاج إشارات صوتية أو بصرية؛ إشارات لإنتاج الحقول الكهرومغناطيسي والصوتية والبصرية والحرارية كأشراك حربية؛ الأجزاء والتجهيزات لجميع السلع المذكورة ، في الفئة 13.
وصف العلامة: شكل هندسي مميز مكون من شريطين احدهما طويل باللون الازرق الفاتح و يدنوه شريط باللون الازرق الداكن
أسبقية الإيداع: طلب التسجيل المانيا المودع تحت الرقم DE 302018 001 209.0/13 بتاريخ 2018/02/17
فعلى من لديه اعتراض على ذلك التقدم به مكتوبا لإدارة العلامات التجارية في وزارة الاقتصاد او ارساله بالبريد المسجل للإدارة المشار اليه وذلك خلال ثلاثين يوما من تاريخ هذا الاعلان.

دولـة الامـارات العربيـة المتحدة
وزارة الاقتصاد / إدارة العلامات التجارية
تعلن إدارة العلامات التجارية عن تقدم الوكيل بطلب لتسجيل العلامة التجارية التالية :

المودعة تحت رقم : 295828 بتاريخ : 2018/07/22
باسم : راينميتل ايه جي
عنوانه /ها: راينميتل بلاتز 1، 40476 دوسلدورف، المانيا
ذلك لتمييز البضائع / الخدمات / المنتجات التالية:
الخدمات العلمية والتكنولوجية والبحوث والتصميم المتعلق بها؛ خدمات تصميم وتطوير أجهزة الكمبيوتر وبرامج الكمبيوتر لأنظمة الأسلحة؛ خدمات التطوير التقني للحلول المخصصة للتصميم الفني لأنظمة الدفاع والأسلحة وأنظمة الأسلحة؛ خدمات الاستشارات الفنية فيما يتعلق بتصميم وتشغيل وصيانة أنظمة الدفاع والأسلحة وأنظمة الأسلحة، في الفئة 42
وصف العلامة: شكل هندسي مميز مكون من شريطين احدهما طويل باللون الازرق الفاتح و يدنوه شريط باللون الازرق الداكن
أسبقية الإيداع: طلب التسجيل المانيا المودع تحت الرقم DE 302018 001 209.0/13 بتاريخ 2018/02/17
فعلى من لديه اعتراض على ذلك التقدم به مكتوبا لإدارة العلامات التجارية في وزارة الاقتصاد او ارساله بالبريد المسجل للإدارة المشار اليه وذلك خلال ثلاثين يوما من تاريخ هذا الاعلان.

دولـة الامـارات العربيـة المتحدة
وزارة الاقتصاد / إدارة العلامات التجارية
تعلن إدارة العلامات التجارية عن تقدم الوكيل بطلب لتسجيل العلامة التجارية التالية :

المودعة تحت رقم : 295823 بتاريخ : 2018/07/22
باسم : راينميتل ايه جي
عنوانه /ها: راينميتل بلاتز 1، 40476 دوسلدورف، المانيا
ذلك لتمييز البضائع / الخدمات / المنتجات التالية:
تكنولوجيا المعلومات والأجهزة السمعية البصرية؛ أجهزة ومعدات السلامة والأمن والحماية والإنذار؛ الأجهزة التعليمية وأجهزة محاكاة أدوات الملاحة والتوجيه والتتبع والاستهداف ورسم الخرائط؛ أجهزة الاستشعار لتسجيل معاملات المحركات والمتضمنة في الفئة 9؛ أجهزة استشعار تدفق غاز العادم لتحديد كمية غازات العادم؛ مجسات درجة الحرارة أجهزة استشعار الضغط؛ أجهزة وأدوات القياس الكهروتقنية والإلكترونية وأجهزة الإشارات والتحكم والمراقبة؛ صمامات خاضعة للتحكم الحراري؛ مجسات كهربائية أجهزة الاستشعار الالكترونية أجهزة استشعار للتحكم في المحركات؛ أجهزة الاستشعار الكهروضوئية للتسجيل والتصوير البيني؛ أجهزة التصوير واستنساخ الصور؛ أجهزة تحكم كهربائية والكترونية للأسلحة وأنظمة الأسلحة وأنظمة مكافحة الحرائق والمقذوفات والصواريخ والرؤوس الحربية؛ أجهزة الكمبيوتر الخاصة بالأسلحة وأنظمة الأسلحة؛ برامج الكمبيوتر الخاصة بالأسلحة وأنظمة الأسلحة؛ برامج وبرمجيات التحكم للأغراض العسكرية، الأجهزة الإلكترونية المستخدمة لتحديد الأهداف والتوجيه وتتبع الأهداف للأسلحة وأنظمة الأسلحة؛ أجهزة التحكم في الحرائق؛ البصريات التلسكوبية للأسلحة؛ أجهزة الاتصالات لأغراض عسكرية أو سيادية وتحديداً المستخدمة للتواصل بين الوحدات العسكرية؛ أجهزة شبكات الاتصالات؛ أجهزة الدفاع الجوي الالكترونية؛ أجهزة الرادار للاغراض العسكرية ولا سيما أنظمة الدفاع الجوي؛ أنظمة الأسلحة المضادة للطائرات وأنظمة الدفاع الجوي التي تتكون في الغالب منها؛ النظم المعتمدة على الرادارات لرصد الأجسام الغريبة وأنظمة الرادارات الأرضية للمطارات؛ الأجهزة البصرية الالكترونية؛ أجهزة الرؤية الليلية؛ جهاز وضع العلامات على الأهداف باستخدام الإشعاع الكهرومغناطيسي وخاصة من خلال ضوء الليزر؛ أجهزة المحاكاة وبرامج المحاكاة لأغراض التدريب والتعليم للجنود؛ أجهزة تحديد الهوية الإلكترونية والقائمة على المستشعرات و/أو أجهزة الرادار وأنظمة تحديد الهوية لأجل حماية المعدات أو المناطق المدنية أو العسكرية المتنقلة أو الثابتة؛ الأجزاء والتجهيزات لجميع السلع المذكورة، في الفئة 9
وصف العلامة: شكل هندسي مميز مكون من شريطين احدهما طويل باللون الازرق الفاتح و يدنوه شريط باللون الازرق الداكن
أسبقية الإيداع: طلب التسجيل المانيا المودع تحت الرقم DE 302018 001 209.0/13 بتاريخ 2018/02/17
فعلى من لديه اعتراض على ذلك التقدم به مكتوبا لإدارة العلامات التجارية في وزارة الاقتصاد او ارساله بالبريد المسجل للإدارة المشار اليه وذلك خلال ثلاثين يوما من تاريخ هذا الاعلان.

دولـة الامـارات العربيـة المتحدة
وزارة الاقتصاد / إدارة العلامات التجارية
تعلن إدارة العلامات التجارية عن تقدم الوكيل بطلب لتسجيل العلامة التجارية التالية :

المودعة تحت رقم : 299187 بتاريخ : 2018/09/27
باسم : يوانتونغ اكسبريس كو.، ال تي دي
عنوانه /ها: رقم18، لبين 3029، هواكسو روود، هواكسين تاون، كينغبوديسترکت، شنغهاي، الصين
ذلك لتمييز البضائع / الخدمات / المنتجات التالية:
خدمات النقل وتغليف وتخزين السلع وتنظيم الرحلات والسفر، في الفئة 39.
وصف العلامة: كلمة YTO باحرف لاتينة بشكل مميز باللون الابيض و يوجد داخل حرف O رسم مميز لشخص يجري باللون الابيض و تحته كلمة EXPRESS لاحرف لاتينية باللون الابيض و هم جميعا داخل دائرة سوداء و بجانب الدائرة توجد كلمة EXPRESS باحرف لاتينية باللون الاسود و يليها احرف باللغة الصينية باللون الاسود
أسبقية الإيداع: طلب التسجيل الصين المودع تحت الرقم 29933737 بتاريخ 2018/03/29
فعلى من لديه اعتراض على ذلك التقدم به مكتوبا لإدارة العلامات التجارية في وزارة الاقتصاد او ارساله بالبريد المسجل للإدارة المشار اليه وذلك خلال ثلاثين يوما من تاريخ هذا الاعلان.

دولـة الامـارات العربيـة المتحدة
وزارة الاقتصاد / إدارة العلامات التجارية
تعلن إدارة العلامات التجارية عن تقدم الوكيل بطلب لتسجيل العلامة التجارية التالية :

المودعة تحت رقم : 309458 بتاريخ : 2019/04/10
باسم : ناتشرال أرجاتجس، أنك.
عنوانه /ها: 548 برودهولو رود، ميلفيل، نيويورك 11747، الولايات المتحدة الاميركية
ذلك لتمييز البضائع / الخدمات / المنتجات التالية:
كريمات الجسم ، مرطبات البشرة ، زيوت الجسم ، صابون اليدين والوجه والجسم ، شامبو وبلسم الشعر ، مقوى الأظافر في الفئة 03
وصف العلامة: كلمة NATURESPLUS باحرف لاتينية باللون الاسود
أسبقية الإيداع: طلب التسجيل الولايات المتحدة الاميركية المودع تحت الرقم 150116/88 بتاريخ 2018/10/10
فعلى من لديه اعتراض على ذلك التقدم به مكتوبا لإدارة العلامات التجارية في وزارة الاقتصاد او ارساله بالبريد المسجل للإدارة المشار اليه وذلك خلال ثلاثين يوما من تاريخ هذا الاعلان.

دولـة الامـارات العربيـة الم

دولـة الامـارات العربيـة المتحدة
وزارة الاقتصاد / إدارة العلامات التجارية

تعلن إدارة العلامات التجارية عن تقدم الوكيل بطلب لتسجيل العلامة التجارية التالية :

LA MAISON DU FROMAGE
لا ميزون دو فروماج

المودعة تحت رقم : 313498 بتاريخ : 2019/07/09
باسم : لاميزون دو فروماج للتجارة العامة للمواد الغذائية ذ م م
عنوانه /ها: السالمية ، قطعة ١١ ، مبنى ٠٠ب٤٥٤، شارع ٣ ، جادة ١٢ ، الدور الأرضي الكويت
ذلك لتمييز البضائع / الخدمات / المنتجات التالية:
اللحوم والأسماك ولحوم الدواجن والصيد، خلاصات اللحم، فواكه وخضروات محفوظة ومجففة ومطهوة، هلام (جيلي) ومربيات وفواكه مطبوخة بالسكر، البيض والحليب ومنتجات الحليب، الزيوت والدهون الصالحة للأكل، في الفئة 29.

وصف العلامة: رسم مميز لدائرة ثلاثية الاضلاع و يقطعها رسم لمثلث و يدنوها عبارة LA MAISON DU FROMAGE باحرف لاتينية و في اسفلها عبارة لا ميزون دو فروماج باحرف عربية و يحيطها رسم لخصن قمح و الجميع باللون الاسود
فعلى من لديه اعتراض على ذلك التقدم به مكتوبا لإدارة العلامات التجارية في وزارة الاقتصاد او ارساله بالبريد المسجل للإدارة المشار اليه وذلك خلال ثلاثين يوما من تاريخ هذا الاعلان.

دولـة الامـارات العربيـة المتحدة
وزارة الاقتصاد / إدارة العلامات التجارية

تعلن إدارة العلامات التجارية عن تقدم الوكيل بطلب لتسجيل العلامة التجارية التالية :

LA NUIT Trésor
NUDE
LANCÔME

المودعة تحت رقم : 313425 بتاريخ : 2019/07/08
باسم : لانكوم بارفان ايه بيوتي اند ساي
عنوانه /ها: ١٤ شارع رويال ٧٥٠٠٨ باريس، فرنسا
ذلك لتمييز البضائع / الخدمات / المنتجات التالية:
مستحضرات تبييض ا لأقمشة ومواد أخرى تستعمل في غسل وكي الملابس، مستحضرات تنظيف وصقل وجلي وكشط، صابون، عطور وزيوت عطرية، مستحضرات تجميل، غسول (لوشن) للشعر، منظفات أسنان، في الفئة 3.
وصف العلامة: مستطيل باللون الابيض بداخله من الاعلى مربع اسود اللون مكتوب فيه العبارة LA NUIT TRESOR باللون الابيض ومن اسفل المربع الكلمة NUDE باحرف لاتينية بخط صغير باللون الاسود تدنوها الكلمة LANCOME باحرف لاتينية باللون الاسود وبخط كبير.
فعلى من لديه اعتراض على ذلك التقدم به مكتوبا لإدارة العلامات التجارية في وزارة الاقتصاد او ارساله بالبريد المسجل للإدارة المشار اليه وذلك خلال ثلاثين يوما من تاريخ هذا الاعلان.

دولـة الامـارات العربيـة المتحدة
وزارة الاقتصاد / إدارة العلامات التجارية

تعلن إدارة العلامات التجارية عن تقدم الوكيل بطلب لتسجيل العلامة التجارية التالية :

LA MAISON DU FROMAGE
لا ميزون دو فروماج

المودعة تحت رقم : 313499 بتاريخ : 2019/07/09
باسم : لاميزون دو فروماج للتجارة العامة للمواد الغذائية ذ م م
عنوانه /ها: السالمية ، قطعة ١١ ، مبنى ٠٠ب٤٥٤، شارع ٣ ، جادة ١٢ ، الدور الأرضي الكويت
ذلك لتمييز البضائع / الخدمات / المنتجات التالية:
خدمات الدعاية والإعلان وإدارة وتوجيه الأعمال وتفعيل النشاط المكتبي؛ خدمات تجميع تشكيلة من البضائع لصالح الغير، وذلك لتمكين عامة الزبائن من معاينتها وشرائها عند الحاجة، (ولا ينطوي ذلك على خدمة النقل)؛ وقد تقدم مثل هذه الخدمات من خلال متاجر البيع بالتجزئة، أسواق البيع بالجملة، كتالوجات الطلب عبر البريد المباشر أو بواسطة الأوساط الإلكترونية، مثل المواقع الإلكترونية أو برامج التسوق التلفزيونية، في الفئة 35.
وصف العلامة: رسم مميز لدائرة ثلاثية الاضلاع و يقطعها رسم لمثلث و يدنوها عبارة LA MAISON DU FROMAGE باحرف لاتينية و في اسفلها عبارة لا ميزون دو فروماج باحرف عربية و يحيطها رسم لخصن قمح و الجميع باللون الاسود
فعلى من لديه اعتراض على ذلك التقدم به مكتوبا لإدارة العلامات التجارية في وزارة الاقتصاد او ارساله بالبريد المسجل للإدارة المشار اليه وذلك خلال ثلاثين يوما من تاريخ هذا الاعلان.

دولـة الامـارات العربيـة المتحدة
وزارة الاقتصاد / إدارة العلامات التجارية

تعلن إدارة العلامات التجارية عن تقدم الوكيل بطلب لتسجيل العلامة التجارية التالية :

AGC

المودعة تحت رقم : 313503 بتاريخ : 2019/07/09
باسم : ايه جي سي انك.
عنوانه /ها: 5-1، مارونوشي 1-تشومه، شيودا-كو، طوكيو 100-8405، اليابان
ذلك لتمييز البضائع / الخدمات / المنتجات التالية:
الآلات وأدوات الآلات؛ المحركات والموتورات (عدا المركبات البرية)؛ وصلات الآلات وعناصر نقل الحركة (عدا المركبات البرية)؛ الأدوات الزراعية عدا عن التي تعمل باليد؛ أجهزة تفقيس البيض؛ آلات البيع الأوتوماتيكية؛ آلات وأجهزة المعالجة الكيماوية؛ آلات الترشيح للمعالجة الكيميائية؛ المرشحات الغشائية؛ آلات وأجهزة تصنيع الزجاجيات؛ آلات وأنظمة تصنيع أشباه الموصلات؛ طابعات الأبعاد؛ آلات وأجهزة الدهان؛ آلات وأجهزة معالجة البلاستيك؛ آلات ومعدات المشغولات المعدنية؛ اجهزة لحام بالقوس الكهربائي؛ آلات لحام كهربائية للمشغولات المعدنية؛ أجهزة اللحام الكهربائية؛ آلات وأجهزة البناء؛ آلات وأجهزة التحميل والتفريغ؛ آلات وأجهزة النسيج؛ آلات تركيب أسنان المنشار [للمناشير الخشبية أو الثقيلة]؛ آلات وأجهزة التعبئة والتغليف؛ الآلات وأجزاء الآلات لمعالجة المواد ولصناعة؛ المراجل البخارية لمحركات توليد الطاقة عدا عن تلك الخاصة بالمركبات البرية؛ آلات البيع الأوتوماتيكية؛ غسالات الصحون؛ الغسالات الكهربائية؛ المكانس الكهربائية؛ خلاطات الطعام الكهربائية؛ أجهزة الرسم على الستانر المشغلة كهربائيا؛ فتاحات الأبواب الكهربائية؛ آلات وأجهزة ضغط النفايات؛ آلات وأجهزة سحق النفايات، في الفئة 07.
وصف العلامة: كلمة AGC باحرف لاتينية باحرف كبيرة و عريضة باللون الازرق الداكن و الحرف G بها جزء باللون الأحمر
فعلى من لديه اعتراض على ذلك التقدم به مكتوبا لإدارة العلامات التجارية في وزارة الاقتصاد او ارساله بالبريد المسجل للإدارة المشار اليه وذلك خلال ثلاثين يوما من تاريخ هذا الاعلان.

دولـة الامـارات العربيـة المتحدة
وزارة الاقتصاد / إدارة العلامات التجارية

تعلن إدارة العلامات التجارية عن تقدم الوكيل بطلب لتسجيل العلامة التجارية التالية :

RJ STAR TWIST

المودعة تحت رقم : 313522 بتاريخ : 2019/07/09
باسم : آر جاي واتشز اس إيه
عنوانه /ها: جراند- رو 29- 31 ، 1204 جنيف، سويسرا
ذلك لتمييز البضائع / الخدمات / المنتجات التالية:
المجوهرات والأحجار الكريمة و الساعات، أدوات قياس الوقت وأدوات قياس الوقت الدقيقة ، صناديق للساعات، أسوار الساعات والأقراص المدرجة للساعات و سلاسل للساعات، زجاج الساعات، صناديق و صناديق العرض للساعات، قطع فنية مصنوعة من المعدن الثمين ؛ صناديق المجوهرات صناديق من المعدن النفيس ، سلاسل المفاتيح؛ تماثيل من المعادن الثمينة ؛ ميداليات ، أزرار الزينية لأكمام القمصان ، وصلات ، دبابيس ربطة عنق ، دبابيس (مجوهرات) في الفئة 14
وصف العلامة: عبارة RJ STAR TWIST باحرف لاتينية
أسبقية الإيداع: طلب التسجيل سويسرا المودع تحت الرقم 2019/00272 بتاريخ 2019/01/09
فعلى من لديه اعتراض على ذلك التقدم به مكتوبا لإدارة العلامات التجارية في وزارة الاقتصاد او ارساله بالبريد المسجل للإدارة المشار اليه وذلك خلال ثلاثين يوما من تاريخ هذا الاعلان.

دولـة الامـارات العربيـة المتحدة
وزارة الاقتصاد / إدارة العلامات التجارية

تعلن إدارة العلامات التجارية عن تقدم الوكيل بطلب لتسجيل العلامة التجارية التالية :

AGC

المودعة تحت رقم : 313501 بتاريخ : 2019/07/09
باسم : ايه جي سي انك.
عنوانه /ها: 5-1، مارونوشي 1-تشومه، شيودا-كو، طوكيو 100-8405، اليابان
ذلك لتمييز البضائع / الخدمات / المنتجات التالية:
الدهانات والورنيش وطلاء اللك؛ المواد الحافظة من الصدأ ومواد حفظ الخشب من التلف؛ مواد التلوين؛ مواد تثبيت الألوان؛ الراتنجات الطبيعية الخام؛ المعادن على شكل رقائق ومسحوق للاستعمال في الدهان والديكور والطباعة والفن؛ مركبات الطلاء على شكل دهانات؛ الطلاءات (دهانات)؛ الأصباغ؛ الصبغات؛ مواد تثبيت الألوان؛ المصطكاء؛ المواد الحافظة للخشب؛ احبار الطباعة ومواد التلوين؛ الوان الرسم الزيتي؛ طلاءات المينا للدهان؛ الشحوم المضادة للصدأ؛ المعادن غير الحديدية على شكل رقائق أو مسحوق للدهانين وفنيي الديكور وفنيي الطباعة والفنانين، في الفئة 02.
وصف العلامة: كلمة AGC باحرف لاتينية باحرف كبيرة و عريضة باللون الازرق الداكن و الحرف G بها جزء باللون الأحمر
فعلى من لديه اعتراض على ذلك التقدم به مكتوبا لإدارة العلامات التجارية في وزارة الاقتصاد او ارساله بالبريد المسجل للإدارة المشار اليه وذلك خلال ثلاثين يوما من تاريخ هذا الاعلان.

دولـة الامـارات العربيـة المتحدة
وزارة الاقتصاد / إدارة العلامات التجارية

تعلن إدارة العلامات التجارية عن تقدم الوكيل بطلب لتسجيل العلامة التجارية التالية :

AGC

المودعة تحت رقم : 313511 بتاريخ : 2019/07/09
باسم : ايه جي سي انك.
عنوانه /ها: 5-1، مارونوشي 1-تشومه، شيودا-كو، طوكيو 100-8405، اليابان
ذلك لتمييز البضائع / الخدمات / المنتجات التالية:
أواني وأوعية للاستعمال المنزلي وللمطابخ؛ الأمشاط والإسفنج؛ الفراشي (باستثناء فراشي التلوين)؛ مواد صناعة الفراشي؛ الأدوات لأغراض التنظيف؛ سلك الجلي؛ الزجاج غير المشغول أو شبه المشغول (باستثناء الزجاج المستخدم في البناء)؛ الأواني الزجاجية والخزف والفخار؛ الزجاج غير المشغول أو المشغول جزئيا ليس للاستخدام في البناء؛ معدات الطهي للإستخدام في افران الميكروويف؛ محضرات القهوة غير الكهربائية؛ أباريق القهوة غير الكهربائية؛ أباريق الشاي غير الكهربائية؛ أدوات المائدة؛ جرار زجاجية لحفظ الطعام؛ حافظات الفلفل وحافظات السكر والممالح؛ أوعية زجاجية لحفظ صلصة الصويا؛ أوعية زجاجية لحفظ الزيت القابل للأكل؛ مطاحن القهوة ومطاحن الفلفل العاملة باليد؛ حاويات التغليف الصناعية من الزجاج أو الخزف؛ مقالي وقدور الطهي غير الكهربائية؛ الأباريق، غير الكهربائية؛ القوارير الفراغية (أواني معزولة)؛ دلاء الثلج؛ خفاقات البيض غير الكهربائية؛ مصفيات الطهي؛ عصارات الليمون (معاصر حمضيات)؛ ملاقط السكر؛ كسارات الجوز؛ القفازات للأغراض المنزلية؛ صناديق التبريد غير الكهربائية؛ أوعية المطبخ المخصصة للأرز؛ قوارير الشرب؛ أكواب للبيض؛ حاملات المناديل وحلقات المناديل؛ المصافي؛ الخلاطات؛ مغارف الأرز المطهو اليابانية (شاموجي)؛ فتاحات القناني؛ مبارش الطهي؛ مغارف قطع الحلوى؛ أجهزة إعداد كعكة الوفل غير الكهربائية؛ اللافتات العمودية المصنوعة من الزجاج أو السيراميك؛ أدوات التجميل والزينة، في الفئة 21.
وصف العلامة: كلمة AGC باحرف لاتينية باحرف كبيرة و عريضة باللون الازرق الداكن و الحرف G بها جزء باللون الأحمر
فعلى من لديه اعتراض على ذلك التقدم به مكتوبا لإدارة العلامات التجارية في وزارة الاقتصاد او ارساله بالبريد المسجل للإدارة المشار اليه وذلك خلال ثلاثين يوما من تاريخ هذا الاعلان.

دولـة الامـارات العربيـة المتحدة
وزارة الاقتصاد / إدارة العلامات التجارية

تعلن إدارة العلامات التجارية عن تقدم الوكيل بطلب لتسجيل العلامة التجارية التالية :

المودعة تحت رقم : 313301 بتاريخ : 2019/07/04
باسم : كولجيت-بالموليف كومبني
عنوانه /ها: 300 بارك افينيو، نيويورك، ان واي 10022، الولايات المتحدة الاميركية
ذلك لتمييز البضائع / الخدمات / المنتجات التالية:
منظفات أسنان؛ معاجين الأسنان؛ جل الاسنان؛ غسول الفم، في الفئة 3
وصف العلامة: شكل نصف دائري على خلفية بيضاء وعلى يمينه شريط مقوس وخط افقي ويدنوه خطين افقيين اخرين والجميع بشكل مميز وبالالوان الاحمر والاخضر والابيض والازرق الغامق
فعلى من لديه اعتراض على ذلك التقدم به مكتوبا لإدارة العلامات التجارية في وزارة الاقتصاد او ارساله بالبريد المسجل للإدارة المشار اليه وذلك خلال ثلاثين يوما من تاريخ هذا الاعلان.

دولـة الامـارات العربيـة المتحدة
وزارة الاقتصاد / إدارة العلامات التجارية

تعلن إدارة العلامات التجارية عن تقدم الوكيل بطلب لتسجيل العلامة التجارية التالية :

wegrow

المودعة تحت رقم : 313353 بتاريخ : 2019/07/07
باسم : ويورك كومبانيز انك.
عنوانه /ها: 115 وست، شارع 18، نيويورك، نيويورك 10011 الولايات المتحدة الاميركية
ذلك لتمييز البضائع / الخدمات / المنتجات التالية:
خدمات تعليمية؛ الخدمات التعليمية ، وتحديدا تطوير المناهج الدراسية للمعلمين ؛ الخدمات التعليمية ، وتحديدا توفير التعليم من رياض الأطفال حتى الصف 12 ؛ الخدمات التعليمية في طبيعة تشغيل مؤسسة تعليمية تقدم تعليم رياض الأطفال حتى الصف 12 في الفئة 41
وصف العلامة: كلمة WEGROW باحرف لاتينية كبيرة باللون الاسود
أسبقية الإيداع: طلب التسجيل الولايات المتحدة الاميركية المودع تحت الرقم 254,079/88 بتاريخ 2019/01/08
فعلى من لديه اعتراض على ذلك التقدم به مكتوبا لإدارة العلامات التجارية في وزارة الاقتصاد او ارساله بالبريد المسجل للإدارة المشار اليه وذلك خلال ثلاثين يوما من تاريخ هذا الاعلان.

دولـة الامـارات العربيـة المتحدة
وزارة الاقتصاد / إدارة العلامات التجارية

تعلن إدارة العلامات التجارية عن تقدم الوكيل بطلب لتسجيل العلامة التجارية التالية :

KAIZEN EDUCATION

المودعة تحت رقم : 313415 بتاريخ : 2019/07/08
باسم : كيزان غلوبل انتربريزيس دي ام سي سي
عنوانه /ها: سويس تاور، الطابق 10، جناح 02-1003 ، قطعة أرض رقم: جاي ال تي- بي اتش2-واي 3 ايه، ص.ب 643718 ، أبراج بحيرات جميرا، دبي الامارات العربية المتحدة
ذلك لتمييز البضائع / الخدمات / المنتجات التالية:
خدمات إدارة الملكية الفكرية والملكية الصناعية وحقوق النشر؛ خدمات تطوير الملكية الفكرية؛ خدمات تطوير الملكية الفكرية بالنيابة عن الآخرين؛ خدمات تقديم الاستشارات في الملكية الفكرية؛ خدمات تقديم استشارات تتعلق بإدارة الملكية الفكرية؛ خدمات تقديم استشارات تتعلق بترخيص الملكية الفكرية؛ خدمات مراقبة الملكية الفكرية؛ خدمات وكالات الملكية الفكرية؛ خدمات ترخيص الملكية الفكرية وحقوق النشر؛ خدمات مراقبة الملكية الفكرية وخدمات البحث والتحقيق؛ خدمات الاستفادة من حقوق الملكية الفكرية؛ خدمات استشارية متعلقة بترخيص الملكية الفكرية؛ خدمات استشارية متعلقة بحقوق الملكية الفكرية؛ خدمات استشارية متعلقة بحماية الملكية الفكرية؛ خدمات تقديم المعلومات في مجال الملكية الفكرية في الفئة 45
وصف العلامة: رسم مميز لشكل هندسي يشبه العلم باللون الازرق، الابيض و الاحمر و كتب الى الجهة اليمنى العبارة اللاتينية KAIZEN EDUCATION على سطرين و باللون الازرق
فعلى من لديه اعتراض على ذلك التقدم به مكتوبا لإدارة العلامات التجارية في وزارة الاقتصاد او ارساله بالبريد المسجل للإدارة المشار اليه وذلك خلال ثلاثين يوما من تاريخ هذا الاعلان.

دولـة الامـارات العربيـة المتحدة
وزارة الاقتصاد / إدارة العلامات التجارية

تعلن إدارة العلامات التجارية عن تقدم الوكيل بطلب لتسجيل العلامة التجارية التالية :

AGC

المودعة تحت رقم : 313502 بتاريخ : 2019/07/09
باسم : ايه جي سي انك.
عنوانه /ها: 5-1، مارونوشي 1-تشومه، شيودا-كو، طوكيو 100-8405، اليابان
ذلك لتمييز البضائع / الخدمات / المنتجات التالية:
مستحضرات التبييض والمواد الأخرى المستعملة في غسل وكي الملابس؛ مستحضرات التنظيف والتلميع والفرك والكشط؛ الصابون؛ المواد العطرية والزيوت العطرية ومستحضرات التجميل ولوشن الشعر؛ منظفات الاسنان؛ سوائل التنظيف الجاف؛ مستحضرات التلميع؛ مستحضرات الجلخ؛ مستحضرات السَنّ (شحذ)؛ مواد السنفرة؛ المستحضرات الكاشطة؛ طين السنفرة؛ مواد السنفرة والكشط؛ مستحضرات جلخ أشباه الموصلات؛ المستحضرات المضادة للشواش للأغراض المنزلية؛ مستحضرات إزلة الشحوم للأغراض المنزلية؛ الصابون والمنظفات؛ مستحضرات إزالة الصدأ؛ ورق السنفرة؛ أقمشة السنفرة؛ رمل السنفرة؛ لواصق لتثبيت الشعر المستعار؛ المواد اللاصقة للصق الرموش المستعارة؛ مواد التلميع؛ بنزين مزيل للبقع؛ ملينات الأقمشة التي تستخدم في غسيل الملابس؛ مبيضات الغسيل؛ نشا الغسيل؛ مستحضرات إزالة الدهان؛ كريمات للأحذية والجزمات؛ منظفات الاسنان؛ العطور؛ البخور؛ ورق التلميع؛ الأظافر المستعارة؛ الرموش المستعارة، في الفئة 03.
وصف العلامة: كلمة AGC باحرف لاتينية باحرف كبيرة و عريضة باللون الازرق الداكن و الحرف G بها جزء باللون الأحمر
فعلى من لديه اعتراض على ذلك التقدم به مكتوبا لإدارة العلامات التجارية في وزارة الاقتصاد او ارساله بالبريد المسجل للإدارة المشار اليه وذلك خلال ثلاثين يوما من تاريخ هذا الاعلان.

دولـة الامـارات العربيـة المتحدة
وزارة الاقتصاد / إدارة العلامات التجارية

تعلن إدارة العلامات التجارية عن تقدم الوكيل بطلب لتسجيل العلامة التجارية التالية :

ey

المودعة تحت رقم : 313521 بتاريخ : 2019/07/09
باسم : دافيد يورمان اي بي ال ال سي
عنوانه /ها: 24 فستري ستريت، نيو يورك، نيو يورك 10013، الولايات المتحدة الاميركية
ذلك لتمييز البضائع / الخدمات / المنتجات التالية:
المعادن النفيسة وكل خليط منها والمنتجات المصنوعة من معادن نفيسة أو مطلية بها، غير الواردة في فئات أخرى، المجوهرات والأحجار الكريمة، والأحجار الكريمة، الأحجار شبه الكريمة والأحجار الكريمة، لآلئ [مجوهرات]، أدوات قياس الوقت وأدوات قياس الوقت الدقيقة، الساعات، اشرطة الساعات، واحزمة الساعات ، و سلاسل الساعات، أزرار أكمام قميص ، دبابيس ربطات العنق ، المشابك المعدنية الموضوعة على ربطات العنق ، دبابيس ربطات العنق ، دبابيس طية صدر السترة ، دبابيس قبعة ، دبابيس الزينة. حلقات المفاتيح ، سلاسل المفاتيح ، علاقات المفاتيح ، كلها مصنوعة من معادن ثمينة أو مطلية بذلك ؛ الساعات ، في الفئة 14.
وصف العلامة: الحرفين اللاتينيين EY بشكل مميز وباللون الاسود
فعلى من لديه اعتراض على ذلك التقدم به مكتوبا لإدارة العلامات التجارية في وزارة الاقتصاد او ارساله بالبريد المسجل للإدارة المشار اليه وذلك خلال ثلاثين يوما من تاريخ هذا الاعلان.

دولـة الامـارات العربيـة المتحدة
وزارة الاقتصاد / إدارة العلامات التجارية

تعلن إدارة العلامات التجارية عن تقدم الوكيل بطلب لتسجيل العلامة التجارية التالية :

Estrella Galicia 0,0

المودعة تحت رقم : 313294 بتاريخ : 2019/07/04
باسم : هيجوس دي ريفيرا اس.ايه
عنوانه /ها: سي/ خوسيه ماريا ريفيرا كورال ، 6 ، 15008 لا كورونيا اسبانيا
ذلك لتمييز البضائع / الخدمات / المنتجات التالية:
بيرة غير كحولية؛ المشروبات الغير كحولية؛ المياه المعدنية والغازية؛ مشروبات مستخلصة من الفواكه وعصائر الفواكه؛ شراب والمستحضرات غير الكحولية الأخرى لإعداد المشروبات، في الفئة 32.
وصف العلامة: رسم دائري يتضمن عبارة ESTRELLA GALICIA بأحرف لاتينية يعلوها نجمة ويدنوها الرقم 0,0 والجميع بشكل مميز وبالالوان الاسود والابيض والازرق والاحمر والرمادي.
فعلى من لديه اعتراض على ذلك التقدم به مكتوبا لإدارة العلامات التجارية في وزارة الاقتصاد او ارساله بالبريد المسجل للإدارة المشار اليه وذلك خلال ثلاثين يوما من تاريخ هذا الاعلان.

دولـة الامـارات العربيـة المتحدة
وزارة الاقتصاد / إدارة العلامات التجارية

تعلن إدارة العلامات التجارية عن تقدم الوكيل بطلب لتسجيل العلامة التجارية التالية :

AGC

المودعة تحت رقم : 313507 بتاريخ : 2019/07/09
باسم : ايه جي سي انك.
عنوانه /ها: 5-1، مارونوشي 1-تشومه، شيودا-كو، طوكيو 100-8405، اليابان
ذلك لتمييز البضائع / الخدمات / المنتجات التالية:
المركبات؛ أجهزة النقل البري أو الجوي أو البحري؛ عربات السكك الحديدية وقطعها ومستلزماتها؛ زجاج نوافذ للسيارات؛ السيارات وقطعها ولوازمها؛ فتحات سقف للسيارات؛ السفن وقطعها ومستلزماتها؛ الطائرات وقطعها ولوازمها؛ المركبات الآلية التي تسير على عجلتين والدراجات الهوائية وقطعها ولوازمها؛ المحركات البخارية؛ أجهزة الإنذار ضد السرقة للمركبات؛المحركات المركبات البرية؛ ولاعات السيجار للسيارات؛ الزلاجات والمزلجات (مركبات)؛ العربات اليدوية؛ عربات الدفع أو الجر؛ العربات؛ رقع المطاط اللاصق لإصلاح الإطارات الداخلية أو الإطارات، في الفئة 12.
وصف العلامة: كلمة AGC باحرف لاتينية باحرف كبيرة و عريضة باللون الازرق الداكن و الحرف G بها جزء باللون الأحمر
فعلى من لديه اعتراض على ذلك التقدم به مكتوبا لإدارة العلامات التجارية في وزارة الاقتصاد او ارساله بالبريد المسجل للإدارة المشار اليه وذلك خلال ثلاثين يوما من تاريخ هذا الاعلان.

دولـة الامـارات العربيـة المتحدة
وزارة الاقتصاد / إدارة العلامات التجارية

تعلن إدارة العلامات التجارية عن تقدم الوكيل بطلب لتسجيل العلامة التجارية التالية :

KAIZEN EDUCATION

المودعة تحت رقم : 313414 بتاريخ : 2019/07/08
باسم : كيزان غلوبل انتربريزيس دي ام سي سي
عنوانه /ها: سويس تاور، الطابق 10، جناح 02-1003 ، قطعة أرض رقم: جاي ال تي- بي اتش2-واي 3 ايه، ص.ب 643718 ، أبراج بحيرات جميرا، دبي الامارات العربية المتحدة
ذلك لتمييز البضائع / الخدمات / المنتجات التالية:
خدمات التعليم؛ الخدمات التعليمية؛ الخدمات التدريسية؛ خدمات التدريب؛ خدمات الإشراف الفني [التدريب]؛ خدمات نشر الكتب والمجلات البروشورات والمواد المطبوعة؛ توفير مرافق تدريب؛ خدمات تدريب الحاسوب؛ خدمات تدريب الإدارة؛ إعداد وعقد المؤتمرات والمناقشات والمعارض المتعلقة بالتعليم والأنشطة الثقافية والترفيهية والاسترخائية؛ تنظيم ورعاية المسابقات؛ خدمات الترفيه؛ خدمات إنتاج وتوزيع ونشر الأفلام والصور المتحركة وبرامج التلفزيون والتلفزيون الكيبلي وأشرطة الفيديو وأشرطة الكاسيت المسجلة مسبقاً وأشرطة الكاسيت والأقراص وتسجيلات الفونوغراف وبرمجيات الحاسوب والأقراص المضغوطة؛ خدمات تأجير الأفلام والصور المتحركة والأشرطة المرئية والمسموعة وأشرطة الكاسيت والأقراص وأجهزة التسجيل المرئية والصوتية؛ خدمات تقديم العروض الحية على الهواء؛ خدمات الترفيه وحدائق الترفيه؛ خدمات قاعات الترفيه والمتعة؛ خدمات المعلومات الترفيهية؛ خدمات ممتهني الترفيه؛ توفير تسهيلات مسرحية وسينمائية؛ توفير المرافق الترفيهية؛ تنظيم منافسات ترفيهية ورياضية؛ خدمات التخطيط للحفلات؛ خدمات استديوهات التسجيل؛ خدمات الإنتاج المسرحي ووكالات التذاكر؛ إنتاج برامج الإذاعة والتلفاز؛ خدمات وكالات الحجز للفنانين؛ خدمات عروض الليزر؛ خدمات ترفيهية راديوية وتلفزيونية؛ خدمات الوكالات الأدبية؛ خدمات تقديم المعلومات والنصائح والإدارة المتعلقة بالترفيه والتعليم والتدريب وعقد المؤتمرات في الفئة 41
وصف العلامة: رسم مميز لشكل هندسي يشبه العلم باللون الازرق، الابيض و الاحمر و كتب الى الجهة اليمنى العبارة اللاتينية KAIZEN EDUCATION على سطرين و باللون الازرق
ملاحظة هامه: تم تقديم نسخ من طلب التأشير بالتنازل عن علامات مشابهه لطالب التسجيل لهذا الطلب.
فعلى من لديه اعتراض على ذلك التقدم به مكتوبا لإدارة العلامات التجارية في وزارة الاقتصاد او ارساله بالبريد المسجل للإدارة المشار اليه وذلك خلال ثلاثين يوما من تاريخ هذا الاعلان.

دولـة الامـارات العربيـة المتحدة
وزارة الاقتصاد / إدارة العلامات التجارية

تعلن إدارة العلامات التجارية عن تقدم الوكيل بطلب لتسجيل العلامة التجارية التالية :

المودعة تحت رقم : 313300 بتاريخ : 2019/07/04
باسم : كولجيت-بالموليف كومبني
عنوانه /ها: 300 بارك افينيو، نيويورك، ان واي 10022، الولايات المتحدة الاميركية
ذلك لتمييز البضائع / الخدمات / المنتجات التالية:
منظفات الأسنان؛ معاجين الأسنان؛ جل الأسنان؛ غسول الفم، في الفئة 3.
وصف العلامة: مستطيل الجزء الايسر منه يحتوي على شكل شبه دائري باللون الأحمر و المتبقى من المستطيل بدرجات اللون الأزرق
فعلى من لديه اعتراض على ذلك التقدم به مكتوبا لإدارة العلامات التجارية في وزارة الاقتصاد او ارساله بالبريد المسجل للإدارة المشار اليه وذلك خلال ثلاثين يوما من تاريخ هذا الاعلان.

دولـة الامـارات العربيـة المتحدة
وزارة الاقتصاد / إدارة العلامات التجارية

تعلن إدارة العلامات التجارية عن تقدم الوكيل بطلب لتسجيل العلامة التجارية التالية :

EOSIO

المودعة تحت رقم : 313349 بتاريخ : 2019/07/07
باسم : بلوك.وان
عنوانه /ها: صندوق بريد 309، اوغلاند هاوس غراند كايمن كاي واي 1-1104 جزر الكايمن
ذلك لتمييز البضائع / الخدمات / المنتجات التالية:
خدمات تطوير البرمجيات مفتوحة المصدر لاعتمادها من قبل برامج العملات المشفره لتوفير التطبيقات المستخدمه في التعامل بالعملات المشفره؛ خدمات توفير بروتوكول العملات المشفره مما يتيح التوسع الرأسي والأفقي للتطبيقات اللامركزية؛ خدمات توفير برامج للاستخدام في إنشاء وتطوير وتنفيذ وتشغيل البرامج والتطبيقات الأخرى على العملات المشفره؛ خدمات توفير أدوات تطوير برامج الكمبيوتر لإنشاء تطبيقات العملات المشفره؛ ولا لا شيء مما سبق يتعلق ببرامج تشغيل الكمبيوتر لأجهزة التوجيه والمحولات أو إدارة الشبكات، في الفئة 42.
وصف العلامة: كلمة EOSIO باحرف لاتينية
أسبقية الإيداع: طلب التسجيل الولايات المتحدة الاميركية المودع تحت الرقم 252,883/88 بتاريخ 2019/01/07
فعلى من لديه اعتراض على ذلك التقدم به مكتوبا لإدارة العلامات التجارية في وزارة الاقتصاد او ارساله بالبريد المسجل للإدارة المشار اليه وذلك خلال ثلاثين يوما من تاريخ هذا الاعلان.

دولـة الامـارات العربيـة المتحدة
وزارة الاقتصاد / إدارة العلامات التجارية

تعلن إدارة العلامات التجارية عن تقدم الوكيل بطلب لتسجيل العلامة التجارية التالية :

AGC

المودعة تحت رقم : 313505 بتاريخ : 2019/07/09
باسم : ايه جي سي انك.
عنوانه /ها: 5-1، مارونوشي 1-تشومه، شيودا-كو، طوكيو 100-8405، اليابان
ذلك لتمييز البضائع / الخدمات / المنتجات التالية:
أجهزة للإضاءة والتدفئة وتوليد البخار والطبخ والتبريد والتجفيف والتهوية وإمدادات المياه والأغراض الصحية ؛ أفران صناعية سخانات المياه بالطاقة الشمسية. جهاز تنقية المياه. جهاز تنقية الغاز ؛ جهاز التجفيف مجففات الغشاء خزانات معالجة مياه الصرف الصحي للأغراض الصناعية ؛ المصابيح الكهربائية وأجهزة الإضاءة الأخرى ؛ الثنائيات الباعثة للضوء [LED] المصارف المطبخ. تجهيزات الحمام منشآت تحلية المياه؛ وحدات تحلية المياه؛ جهاز تنقية المياه للأغراض المنزلية ؛ جهاز التقطير غسالات لصنابير المياه ؛ غسالات لصنابير المياه ؛ سخانات المياه التي تعمل بالغاز ؛ سخانات كهربائية مداخن المصباح خزانات معالجة المياه العادمة للأغراض المنزلية ؛ خزانات الصرف الصحي للأغراض المنزلية ؛ وحدات المرحاض تتكون من وعاء المرحاض والمقعد ؛ مخلفات المعالجة الكيميائية ؛ بواخر للمعالجة الكيميائية ؛ مبخرات. مبادلات حرارية ، عدا أجزاء من الآلات ؛ جهاز تجفيف العلف الغلايات ، عدا أجزاء من الآلات ؛ أجهزة تكييف الهواء آلات التجميد والأجهزة؛ مجففات الغسيل ، الكهربائية ، للأغراض الصناعية ؛ أجهزة الطبخ والمنشآت للاستخدام التجاري ؛ آلات تجفيف الصحون الصناعية ؛ مطهر الصحون للأغراض الصناعية ؛ صنابير مياه الحنفية ؛ صمامات التحكم في مستوى الدبابات ؛ الدبوك خط الأنابيب. خزانات الصرف الصحي للأغراض الصناعية ؛ محارق القمامة، في الفئة 11.
وصف العلامة: كلمة AGC باحرف لاتينية باحرف كبيرة و عريضة باللون الازرق الداكن و الحرف G بها جزء باللون الأحمر
فعلى من لديه اعتراض على ذلك التقدم به مكتوبا لإدارة العلامات التجارية في وزارة الاقتصاد او ارساله بالبريد المسجل للإدارة المشار اليه وذلك خلال ثلاثين يوما من تاريخ هذا الاعلان.

دولـة الامـارات العربيـة المتحدة
وزارة الاقتصاد / إدارة العلامات التجارية

تعلن إدارة العلامات التجارية عن تقدم الوكيل بطلب لتسجيل العلامة التجارية التالية :

المودعة تحت رقم : 313200 بتاريخ : 2019/07/02
باسم : مان ترك أند باص ايه جي
عنوانه /ها: داتشور اس تي ار. 667، 80995 ميونيخ، المانيا
ذلك لتمييز البضائع / الخدمات / المنتجات التالية:
الآلات وعدد الآلات؛ المحركات ومحركات الاحتراق الداخلي(عدا ما كان منها للمركبات البرية)؛ وصلات الآلات وعناصر نقل الحركة (عدا ما كان منها للمركبات البرية)؛ الأدوات الزراعية عدا عن التي تعمل باليد؛ أجهزة تفقيس البيض؛ وآلات البيع الأوتوماتيكية، المحركات (باستثناء التي للمركبات البرية)، محركات ذات الإحتراق الداخلي، مقابض التعشيق والأجهزة لنقل الطاقة (باستثناء التي للمركبات البرية) وقطعها وقطع غيارها؛ المحركات للسفن، لمولدات الطاقة على المتن ولمحطات الطاقة الثابتة، وخصوصا محركات الديزل ثنائية الدورة ورباعية الدورة، محركات الديزل - الغاز رباعية الدورة ومحركات الغاز الأوتوماتيكية وقطعها، وخصوصا الأجهزة ذات الوقود المختلط (آلات)، أعمدة التدوير، آليات التروس، قضبان التعشيق؛ آلات السفن؛ مولدات الطاقة؛ أدوات محمولة باليد (غير مشغلة يدويا) لصيانة المحركات؛ شاحنات التوربينات السريعة والتوربينات (باستثناء تلك التي للمركبات البرية) وأجزائها؛ ناقلات السرعات للمركبات (باستثناء التي للمركبات البرية)؛ محطات توليد الطاقة الأرضية والعائمة التي تضم محركات الديزل والديزل والغاز؛ ضواغط وتوربينات (ليست للمركبات الب

دولـة الامـارات العربيـة المتحدة
وزارة الاقتصاد / إدارة العلامات التجارية
تعلن إدارة العلامات التجارية عن تقدم الوكيل بطلب لتسجيل العلامة التجارية التالية :

AGC

المودعة تحت رقم : 313512 بتاريخ : 2019/07/09
باسم : ايه جي سي انك.
عنوانه /ها: 5-1، مارونوشي 1-تشومه، شيودا-كو، طوكيو 100-8405، اليابان
ذلك لتمييز البضائع / الخدمات / المنتجات التالية:
خدمات تشييد وإصلاح المباني ؛ خدمات التركيب و اعمال بناء وتركيب زجاج النوافذ وصيانة المنشآت الضوئية، خدمات إصلاح أو صيانة السيارات ؛ خدمات بناء خدمات السد، خدمات دهن طلي الداخلية والخارجية، خدمات نجارة؛ خدمات بناء عزل الرطوبة ؛ خدمات البناء بالطوب، خدمات ترميم المباني،تركيب وصيانة المنشآت الحرارية الشمسية، الخدمات الاستشارية المتعلقة نجارة و تزفيت و وضع بلاط ، خدمات البناء بالأجر أو وضع كتلة، ب خدمات ناء خطوط الأنابيب، خدمات تركيب وإصلاح أجهزة تكييف الهواء ؛ خدمات إصلاح أو صيانة أسهم السكك الحديدية ؛ خدمات إصلاح أو صيانة السفن ؛ خدمات إصلاح أو صيانة الطائرات ؛ خدمات إصلاح أو صيانة المركبات ذات العجلتين في الفئة 37
وصف العلامة: كلمة AGC باحرف لاتينية باحرف كبيرة و عريضة باللون الازرق الداكن و الحرف G بها جزء باللون الأحمر
فعلى من لديه اعتراض على ذلك التقدم به مكتوبا لإدارة العلامات التجارية في وزارة الاقتصاد او ارساله بالبريد المسجل للإدارة المشار اليه وذلك خلال ثلاثين يوما من تاريخ هذا الاعلان.

دولـة الامـارات العربيـة المتحدة
وزارة الاقتصاد / إدارة العلامات التجارية
تعلن إدارة العلامات التجارية عن تقدم الوكيل بطلب لتسجيل العلامة التجارية التالية :

M

المودعة تحت رقم : 280729 بتاريخ : 2017/10/09
باسم : ميلك ميكاب، ال ال سي
عنوانه /ها: 450 دبليو، شارع 15، نيو يورك، ان واي 10011 الولايات المتحدة الاميركية
ذلك لتمييز البضائع / الخدمات / المنتجات التالية:
أدوات وأواني وأوعية للاستعمال المنزلي وللمطبخ، أمشاط وأسفنج، فراشي (عدا فراشي التلوين أو الدهان)، مواد صنع الفراشي، فرش المكياج؛ أدوات التجميل، صناديق الصابون؛ موزعات الصابون؛ حاملات الصابون؛ ادوات إزالة المكياج ؛ إسفنجة المكياج ، في الفئة 21.
وصف العلامة: رسم مميز للحرف اللاتيني M بشكل مكرر ومتداخل ببعض باللون الرمادي وعلى قاعدة بيضاء
فعلى من لديه اعتراض على ذلك التقدم به مكتوبا لإدارة العلامات التجارية في وزارة الاقتصاد او ارساله بالبريد المسجل للإدارة المشار اليه وذلك خلال ثلاثين يوما من تاريخ هذا الاعلان.

دولـة الامـارات العربيـة المتحدة
وزارة الاقتصاد / إدارة العلامات التجارية
تعلن إدارة العلامات التجارية عن تقدم الوكيل بطلب لتسجيل العلامة التجارية التالية :

NORTHROP GRUMMAN

المودعة تحت رقم : 313764 بتاريخ : 2019/07/14
باسم : نورثروب غرومان سيستمز كوربوريشن
عنوانه /ها: 2980 فيرفيو بارك درايف فولز شيرش ، فيرجينيا 22042 الولايات المتحدة الاميركية
ذلك لتمييز البضائع / الخدمات / المنتجات التالية:
الأجهزة والأدوات العلمية والملاحية والمساحية وأجهزة وأدوات التصوير الفوتوغرافي والسينمائي والأجهزة والأدوات البصرية وأدوات الوزن والقياس والإشارة والمراقبة (الإشراف) والإنقاذ والتعليم ، أجهزة وأدوات لوصل أو فتح أو تحويل أو تكثيف أو تنظيم أو التحكم في الطاقة الكهربائية، أجهزة تسجيل أو إرسال أو نسخ الصوت أو الصور، حاملات بيانات مغناطيسية، أقراص تسجيل، أقراص مدمجة، أقراص فيديوية رقمية وغيرها من وسائط التسجيل الرقمية؛ آليات للأجهزة التي تعمل بقطع النقد، آلات تسجيل النقد، آلات حاسبة، معدات معالجة البيانات، أجهزة الكمبيوتر؛ برامج كمبيوتر؛ أجهزة إطفاء الحرائق، في الفئة 9.
وصف العلامة: عبارة NORTHROP GRUMMAN باحرف لاتينية كبيرة وعريضة باللون الاسود و بدونها منحنى باللون الاسود
فعلى من لديه اعتراض على ذلك التقدم به مكتوبا لإدارة العلامات التجارية في وزارة الاقتصاد او ارساله بالبريد المسجل للإدارة المشار اليه وذلك خلال ثلاثين يوما من تاريخ هذا الاعلان.

دولـة الامـارات العربيـة المتحدة
وزارة الاقتصاد / إدارة العلامات التجارية
تعلن إدارة العلامات التجارية عن تقدم الوكيل بطلب لتسجيل العلامة التجارية التالية :

NORTHROP GRUMMAN

المودعة تحت رقم : 313765 بتاريخ : 2019/07/14
باسم : نورثروب غرومان سيستمز كوربوريشن
عنوانه /ها: 2980 فيرفيو بارك درايف فولز شيرش ، فيرجينيا 22042 الولايات المتحدة الاميركية
ذلك لتمييز البضائع / الخدمات / المنتجات التالية:
المركبات وأجهزة النقل البري أو الجوي أو المائي، في الفئة 12.
وصف العلامة: عبارة NORTHROP GRUMMAN باحرف لاتينية كبيرة وعريضة باللون الاسود و بدونها منحنى باللون الاسود
فعلى من لديه اعتراض على ذلك التقدم به مكتوبا لإدارة العلامات التجارية في وزارة الاقتصاد او ارساله بالبريد المسجل للإدارة المشار اليه وذلك خلال ثلاثين يوما من تاريخ هذا الاعلان.

دولـة الامـارات العربيـة المتحدة
وزارة الاقتصاد / إدارة العلامات التجارية
تعلن إدارة العلامات التجارية عن تقدم الوكيل بطلب لتسجيل العلامة التجارية التالية :

SMA

المودعة تحت رقم : 313903 بتاريخ : 2019/07/16
باسم : اس ام ايه سولار تيكنولوجي ايه جي
عنوانه /ها: سوننيتالي 1، 34266 نيستيتال، المانيا
ذلك لتمييز البضائع / الخدمات / المنتجات التالية:
الأجهزة والأدوات العلمية والملاحية والمساحية وأجهزة وأدوات التصوير الفوتوغرافي والسينمائي والأجهزة والأدوات البصرية وأدوات الوزن والقياس والإشارة والمراقبة (الإشراف) والإنقاذ والتعليم ، أجهزة وأدوات لوصل أو فتح أو تحويل أو تكثيف أو تنظيم أو التحكم في الطاقة الكهربائية، أجهزة تسجيل أو إرسال أو نسخ الصوت أو الصور، حاملات بيانات مغناطيسية، أقراص تسجيل، أقراص مدمجة، أقراص فيديوية رقمية وغيرها من وسائط التسجيل الرقمية؛ آليات للأجهزة التي تعمل بقطع النقد، آلات تسجيل النقد، آلات حاسبة، معدات معالجة البيانات، أجهزة الكمبيوتر؛ برامج كمبيوتر؛ أجهزة إطفاء الحرائق، في الفئة 9.
وصف العلامة: شكل هندسي يشبه المستطيل ينتصفه خط مائل باللون الابيض ويتضمن في النصف العلوي كلمة SMA بأحرف لاتينية والشكل ككل رُسم بالألوان الازرق والابيض والاحمر
أسبقية الإيداع: طلب التسجيل المانيا المودع تحت الرقم 30 2019 100 937.1 بتاريخ 2019/01/25
فعلى من لديه اعتراض على ذلك التقدم به مكتوبا لإدارة العلامات التجارية في وزارة الاقتصاد او ارساله بالبريد المسجل للإدارة المشار اليه وذلك خلال ثلاثين يوما من تاريخ هذا الاعلان.

دولـة الامـارات العربيـة المتحدة
وزارة الاقتصاد / إدارة العلامات التجارية
تعلن إدارة العلامات التجارية عن تقدم الوكيل بطلب لتسجيل العلامة التجارية التالية :

SMART EQUIPMENT Johnson Controls

المودعة تحت رقم : 280735 بتاريخ : 2017/10/09
باسم : جونسون كونترولز تكنولوجي كومبني
عنوانه /ها: 5757 أن. غريين باي أفنيو، ميلووكي، دبليو آي 53209، الولايات المتحدة الاميركية
ذلك لتمييز البضائع / الخدمات / المنتجات التالية:
الأجهزة والأدوات العلمية والملاحية والمساحية وأجهزة وأدوات التصوير الفوتوغرافي والسينمائي والأجهزة والأدوات البصرية وأدوات الوزن والقياس والإشارة والمراقبة (الإشراف) والإنقاذ والتعليم ، أجهزة وأدوات لوصل أو فتح أو تحويل أو تكثيف أو تنظيم أو التحكم في الطاقة الكهربائية، أجهزة تسجيل أو إرسال أو نسخ الصوت أو الصور، حاملات بيانات مغناطيسية، أقراص تسجيل، أقراص مدمجة، أقراص فيديوية رقمية وغيرها من وسائط التسجيل الرقمية؛ آليات للأجهزة التي تعمل بقطع النقد، آلات تسجيل النقد، آلات حاسبة، معدات معالجة البيانات، أجهزة الكمبيوتر؛ برامج كمبيوتر؛ أجهزة إطفاء الحرائق، في الفئة 9.
وصف العلامة: رسم مميز لمستطيل باللون الأسود مدور الزاويا بداخله خط أبيض اللون على مدار حدوده الداخلية تتوسطه العبارة SMART EQUIPMENT على سطرين بخط مميز باللون الأبيض و إلى يسار أول كلمة SMART خمس خطوط أفقية بأحجام مختلفة باللون الأبيض و الى الجهة اليمنى رسم مميز ليصمة كتب الى جانبها العبارة اللاتينية Johnson Controls على سطرين و باللون الابيض
فعلى من لديه اعتراض على ذلك التقدم به مكتوبا لإدارة العلامات التجارية في وزارة الاقتصاد او ارساله بالبريد المسجل للإدارة المشار اليه وذلك خلال ثلاثين يوما من تاريخ هذا الاعلان.

دولـة الامـارات العربيـة المتحدة
وزارة الاقتصاد / إدارة العلامات التجارية
تعلن إدارة العلامات التجارية عن تقدم الوكيل بطلب لتسجيل العلامة التجارية التالية :

AGC

المودعة تحت رقم : 313500 بتاريخ : 2019/07/09
باسم : ايه جي سي انك.
عنوانه /ها: 5-1، مارونوشي 1-تشومه، شيودا-كو، طوكيو 100-8405، اليابان
ذلك لتمييز البضائع / الخدمات / المنتجات التالية:
الكيماويات المستخدمة في الصناعة والعلوم والتصوير الفوتوغرافي وكذلك في الزراعة والبستنه والحراجه؛ الراتنجات الاصطناعية غير المعالجة والبلاستيك غير المعالج؛ الأسمدة؛ مركبات إخماد النيران؛ مستحضرات سقي ولحام المعادن؛ المواد الكيميائية لحفظ المواد الغذائية؛ مواد الدباغة؛ مواد اللصق المستخدمة في الصناعة؛ المواد الكيماويه؛ مستحضرات تكثيف المواد الكيميائية؛ المذيبات؛ المنظفات للاستخدام الصناعي؛ عوامل التنشيط السطحي؛ المواد المانعة للتبلل بالماء؛ راتنجات التبادل الأيوني [مستحضرات كيميائية]؛ التراكيب الكيميائية المقاومة للمياه؛ جل السيليكا؛ مستحضرات لإزالة الغراء؛ البلاستيك غير المعالج (البلاستيك بالشكل الأولي)؛ مركبات الفلور والراتنجات؛ راتنجات البولي يوريثان غير المعالجة؛ راتنجات كلوريد البولي فينيل غير المعالجة؛ المواد الماصة الكيميائية؛ الأكاسيد المعدنية؛ معجونة الاسمنت الزيتي؛ الصمغ والمواد اللاصقة للأغراض الصناعية؛ مستحضرات لإزالة ورق الجدران؛ مستحضرات تنظيم نمو النباتات؛ المخصبات؛ الطلاءات الزجاجية الخزفية؛ الاحماض الدهنية العليا؛ التراكيب الكيميائية للاستخدام في التظهير الفوتوغرافي؛ أوراق الاختبار الكيميائية؛ المحليات الصناعيه؛ الطحين والنشأ المستخدمين للاغراض الصناعية؛ عجينة الورق في الفئة 01
وصف العلامة: كلمة AGC باحرف لاتينية باحرف كبيرة و عريضة باللون الازرق الداكن و الحرف G بها جزء باللون الأحمر
فعلى من لديه اعتراض على ذلك التقدم به مكتوبا لإدارة العلامات التجارية في وزارة الاقتصاد او ارساله بالبريد المسجل للإدارة المشار اليه وذلك خلال ثلاثين يوما من تاريخ هذا الاعلان.

دولـة الامـارات العربيـة المتحدة
وزارة الاقتصاد / إدارة العلامات التجارية
تعلن إدارة العلامات التجارية عن تقدم الوكيل بطلب لتسجيل العلامة التجارية التالية :

AGC

المودعة تحت رقم : 313508 بتاريخ : 2019/07/09
باسم : ايه جي سي انك.
عنوانه /ها: 5-1، مارونوشي 1-تشومه، شيودا-كو، طوكيو 100-8405، اليابان
ذلك لتمييز البضائع / الخدمات / المنتجات التالية:
المطاط غير المعالج وشبه المعالج والغاتا برشا والصمغ والأسبستوس والميكا والبدائل لجميع هذه المواد؛ مواد بلاستيكية مشكلة بالبثق للاستعمال في التصنيع؛ مواد التعبئة والحشو والعزل؛ الأنابيب المرنة غير المعدنية؛ حشوات منع التسرب؛ حلقات الربط العازلة؛ الأكياس البلاستيكية للغايات الزراعية؛ المنتجات من البلاستيك شبه المصنع؛ الراتنجات الاصطناعية على شكل صفائح للاستخدام في التصنيع [منتجات شبه منتهية]؛ الواح ولوحات من البلاستيك؛ ألواح من البلاستيك المقوى بالألياف؛ المطاط (الخام أو شبه المصنع)؛ مطاط الفلورو؛ غسالات المطاط أو الألياف المفلكن؛ الصمامات المطاطية أو من الألياف المقساة بالفلكنة بخلاف أجزاء الآلات؛ مواد عازلة حرارياً؛ مواد العزل الحراري؛ وصلات الأنابيب غير المعدنية؛ مواد عازلة للكهرباء؛ الخيوط والحبال المطاطية المغطاة غير المعدة للاستخدامات النسيجية؛ حبال وخيوط من الألياف الكيماوية غير المعدة للاستخدامات النسيجية؛ القفازات العازلة؛ الأربطة والأشرطة المطاطية؛ أوعية التعبئة والتغليف المطاطية المصنوعة من المطاط؛ سدادات مطاطية لأوعية التغليف الصناعية؛ أغطية مطاطية لأوعية التغليف الصناعية؛ الألياف المفلكنة؛ مواد عازلة للصوت مصنوعة من الصوف الصخري ليست لغايات البناء، في الفئة 17.
وصف العلامة: كلمة AGC باحرف لاتينية باحرف كبيرة و عريضة باللون الازرق الداكن و الحرف G بها جزء باللون الأحمر
فعلى من لديه اعتراض على ذلك التقدم به مكتوبا لإدارة العلامات التجارية في وزارة الاقتصاد او ارساله بالبريد المسجل للإدارة المشار اليه وذلك خلال ثلاثين يوما من تاريخ هذا الاعلان.

دولـة الامـارات العربيـة المتحدة
وزارة الاقتصاد / إدارة العلامات التجارية
تعلن إدارة العلامات التجارية عن تقدم الوكيل بطلب لتسجيل العلامة التجارية التالية :

AGC

المودعة تحت رقم : 313509 بتاريخ : 2019/07/09
باسم : ايه جي سي انك.
عنوانه /ها: 5-1، مارونوشي 1-تشومه، شيودا-كو، طوكيو 100-8405، اليابان
ذلك لتمييز البضائع / الخدمات / المنتجات التالية:
مواد البناء (غير المعدنية)؛ الأنابيب الصلبة غير المعدنية للبناء؛ الأسفلت والزفت والقار؛ المباني غير المعدنية القابلة للنقل؛ النصب التذكارية غير المعدنية؛ المنتجات المقاومة للحرارة على شكل طوب؛ الاسمنت المقاوم للحرارة؛ مواد البناء البلاستيكية؛ الإسمنت ومُنتجاته؛ ركام خشن؛ زجاج المباني؛ مواد إنشائية صناعية؛ الأسفلت ومواد البناء أو الإنشاء الإسفلتية؛ مواد البناء أو الإنشاء المطاطية؛ نوافذ الحماية البلاستيكية التي تسمح بالتواصل؛ مواد البناء المصنوعة من اللينوليوم لتثبيت الجدران أو الأرضيات؛ الجص لأغراض البناء؛ مواد البناء والإنشاء الجيرية؛ مواد البناء إو الإنشاء المصنوعة من الجص؛ علامات وأشرطة لتعليم الطرق؛ خشب للبناء؛ حجر للبناء؛ حجرات رش الدهان غير المعدنية؛ صمامات أنابيب المياه ليست من المعدن أو البلاستيك؛ لافتات الطرق غير المعدنية وغير المضيئة وغير الميكانيكية؛ المنارات غير المعدنية وغير المضيئة؛ خزانات التخزين ليست من المعدن أو البلاستيك؛ بيوت زجاجية متنقلة غير معدنية؛ مواد بناء غير معدنية وتحديداً: الحصى؛ الزفت و القار؛ المباني غير المعدنية، في الفئة 19.
وصف العلامة: كلمة AGC باحرف لاتينية باحرف كبيرة و عريضة باللون الازرق الداكن و الحرف G بها جزء باللون الأحمر
فعلى من لديه اعتراض على ذلك التقدم به مكتوبا لإدارة العلامات التجارية في وزارة الاقتصاد او ارساله بالبريد المسجل للإدارة المشار اليه وذلك خلال ثلاثين يوما من تاريخ هذا الاعلان.

دولـة الامـارات العربيـة المتحدة
وزارة الاقتصاد / إدارة العلامات التجارية
تعلن إدارة العلامات التجارية عن تقدم الوكيل بطلب لتسجيل العلامة التجارية التالية :

AGC

المودعة تحت رقم : 313513 بتاريخ : 2019/07/09
باسم : ايه جي سي انك.
عنوانه /ها: 5-1، مارونوشي 1-تشومه، شيودا-كو، طوكيو 100-8405، اليابان
ذلك لتمييز البضائع / الخدمات / المنتجات التالية:
الخدمات العلمية والتقنية وخدمات الأبحاث والتصاميم المتعلقة بها؛ خدمات التحاليل والأبحاث الصناعية؛ خدمات تصميم وتطوير قطع وبرمجيات الحاسوب؛ خدمات التصميم المعماري؛ خدمات تصميم وتطوير المنتجات؛ خدمات تصميم وتطوير البرمجيات؛ خدمات بحوث التكنولوجيا الحيوية؛ خدمات الأبحاث الكيميائية؛ خدمات البحث والتطوير في مجال تكنولوجيا الأجسام المضادة؛ خدمات تصميم ديكورات الأبنية الداخلية والخارجية؛ خدمات تصميم وبرمجة مواقع إنترنت؛ الخدمات الاستشارية في مجال برمجيات الحاسوب؛ خدمات تصميم وتطوير برمجيات لإدارة المخزون؛ خدمات البحث في مجال الأدوية؛ خدمات البحوث الكيميائية الزراعية؛ خدمات البحث المتعلق بالمنتجات؛ خدمات البحث المتعلق بالبناء والمقاولات؛ خدمات البحث والتطوير؛ خدمات البحث وتطوير منتجات جديدة لأطراف ثالثة في مجال المواد البلاستيكية، في الفئة 42.
وصف العلامة: كلمة AGC باحرف لاتينية باحرف كبيرة و عريضة باللون الازرق الداكن و الحرف G بها جزء باللون الأحمر
فعلى من لديه اعتراض على ذلك التقدم به مكتوبا لإدارة العلامات التجارية في وزارة الاقتصاد او ارساله بالبريد المسجل للإدارة المشار اليه وذلك خلال ثلاثين يوما من تاريخ هذا الاعلان.

دولـة الامـارات العربيـة المتحدة
وزارة الاقتصاد / إدارة العلامات التجارية
تعلن إدارة العلامات التجارية عن تقدم الوكيل بطلب لتسجيل العلامة التجارية التالية :

UR

المودعة تحت رقم : 313770 بتاريخ : 2019/07/14
باسم : يو إل إل سي
عنوانه /ها: 333 فينغستن رود، نورثبروك، أي إل 60062-2096، الولايات المتحدة الاميركية
ذلك لتمييز البضائع / الخدمات / المنتجات التالية:
مواد أسلاك الأجهزة؛ المكثفات (كهروكيميائية)؛ موصلات للاستخدام في البيانات، الإشارات، تطبيقات التحكم والطاقة؛ التحكم، معدات الرصد والمساعدة؛ وحدات طاقة المتصلة مباشرة وذات السلك المتصل؛ الصمامات الكهربائية (تكميلية)؛ مصابيح التفريغ عالي الكثافة؛ بطاقات الوصول للأسلاك الزائفة، محركات الطباعة الرقمية، الإعدادات الجاهزة للراديو الخارجي، الوحدات الطرفية عن بعد، لوحات التعرف على الكلام، بطاقات التماس الذكية القارئة، وحدات الذاكرة المضمنة المزدوجة لوحدات المعالجة المركزية، وحدات الذاكرة المضمنة المزدوجة للطاقة، معالجات الاتصال الداخلي لأنظمة وحدة المعالجة المركزية، معالجات الاتصال الداخلي لأنظمة الطاقة، وحدات الطاقة ال تي يو، مولدات رنين الهاتف، أقراص وميضية، محولات خادم جيجابيت ايثرنت بيه سي آي ، ومحولات خادم جيجابيت ايثرنت بيه سي آي المجزئة للتيار؛ المعدات الكهربائية لاستخدام المختبرات؛ معدات الإنقاذ (البحرية)؛ بطاريات ليثيوم؛ الموصلات الكهربائية النحاسية (أو من الألومنيوم) المعزولة المستخدمة في المحركات، المحولات والمعدات الكهربائية الأخرى؛ القياس، فحص، ومعدات توليد الإشارات؛ معدات دائرة الطاقة والأجهزة محمولة على المحرك؛ معدات تحويل الطاقة؛ معدات إمدادات الطاقة للاستخدام في المواقع الخطرة؛ مزودات الطاقة؛ إمدادات الطاقة للاستخدام في أنظمة و / أو التجهيزات لإضاءة الهالوجين منخفضة الجهد ؛ الضابطات القابلة للبرمجة؛ مرحلات واقية؛ أوعية للسدادات والمقابس المرفقة؛ ومستلزمات اللافتات؛ معدات الإشارة إلى والتنظيم لدرجات الحرارة؛ المحولات (للبناء فقط)؛ المحولات (للأغراض العامة)؛ معدات إمدادات الطاقة غير المنقطعة؛ الأسلاك (المطبوعة)؛ بطاريات الهاتف الخليوي؛ بطاريات الليثيوم والرصاص الحمضية؛ بطاريات الرصاص الحمضية؛ جميعها في الفئة 9
وصف العلامة: كلمة UR باحرف لاتينية بشكل عكسي وباللون الاسود
فعلى من لديه اعتراض على ذلك التقدم به مكتوبا لإدارة العلامات التجارية في وزارة الاقتصاد او ارساله بالبريد المسجل للإدارة المشار اليه وذلك خلال ثلاثين يوما من تاريخ هذا الاعلان.

دولـة الامـارات العربيـة المتحدة
وزارة الاقتصاد / إدارة العلامات التجارية
تعلن إدارة العلامات التجارية عن تقدم الوكيل بطلب لتسجيل العلامة التجارية التالية :

فيبروسيل

المودعة تحت رقم : 280691 بتاريخ : 2017/10/08
باسم : نوفارتيس كونسيومر هيلث أس.أيه.
عنوانه /ها: رووت دي لاتراز، 1197 برانجينس سويسرا
ذلك لتمييز البضائع / الخدمات / المنتجات التالية:
مستحضرات صيدلانية وبيطرية، مستحضرات صحية لغايات طبية، مواد وأغذية حمية معدة للإستعمال الطبي أو البيطري وأغذية للرضع والأطفال ، مكملات للحمية الغذائية للإنسان والحيوان؛ لصقات ومواد ضماد، مواد حشو الأسنان وشمع طب الأسنان، مطهرات، مستحضرات لإبادة الحشرات والحيوانات الضارة، مبيدات فطريات ومبيدات أعشاب، في الفئة 5.
وصف العلامة: كلمة فيبروسيل باحرف عربية باللون الازرق
فعلى من لديه اعتراض على ذلك التقدم به مكتوبا لإدارة العلامات التجارية في وزارة الاقتصاد او ارساله بالبريد المسجل للإدارة المشار اليه وذلك خلال ثلاثين يوما من تاريخ هذا الاعلان.

دولـة الامـارات العربيـة المتحدة
وزارة الاقتصاد / إدارة العلامات التجارية
تعلن إدارة العلامات التجارية عن تقدم الوكيل بطلب لتسجيل العلامة التجارية التالية :

AGC

المودعة تحت رقم : 313510 بتاريخ : 2019/07/09
باسم : ايه جي سي انك.
عنوانه /ها: 5-1، مارونوشي 1-تشومه، شيودا-كو، طوكيو 100-8405، اليابان
ذلك لتمييز البضائع / الخدمات / المنتجات التالية:
الأثاث والمرايا وإطارات الصور؛ العظام غير المشغولة أو المشغولة جزئيا أو القرون أو العاج أو عظم الحوت أو أم اللآلئ؛ الصدف؛ المرشوم؛ الكهرمان الأصفر؛ المرايا كقطع من الأثاث؛ صمامات بلاستيكية بخلاف أجزاء الآلات؛ الأثاث؛ خزانات التخزين غير المعدنية أو الحجرية؛ المرابط البلاستيكة البديلة للمرابط المعدنية؛ المسامير والأسافين والمكسرات والبراغي والمسامير الخاصة للورق والمسامير الملولبة ومسامير البرشام والعجلات غير المعدنية؛ الوساند (أثاث)؛ وساند أرضية على الطراز الياباني [زابوتون]؛ الوساند؛ الفرشات؛ ستائر النوافذ الداخلية (ستائر) (أثاث)؛ منصات التحميل غير المعدنية؛ أوعية غير معدنية للنقل؛ ستائر من القصب ومن القش أو الخيزران [سودير]؛ ستائر الخرز للديكور؛ جدران فاصلة شرقية فردية [تسويتاتي]؛ جدران فاصلة شرقية قابلة للطي [بيوبو]؛ المقاعد؛ لافتات عمودية من الخشب أو البلاستيك، في الفئة 20.
وصف العلامة: كلمة AGC باحرف لاتينية باحرف كبيرة و عريضة باللون الازرق الداكن و الحرف G بها جزء باللون الأحمر
فعلى من لديه اعتراض على ذلك التقدم به مكتوبا لإدارة العلامات التجارية في وزارة الاقتصاد او ارساله بالبريد المسجل للإدارة المشار اليه وذلك خلال ثلاثين يوما من تاريخ هذا الاعلان.

دولـة الامـارات العربيـة المتحدة
وزارة الاقتصاد / إدارة العلامات التجارية
تعلن إدارة العلامات التجارية عن تقدم الوكيل بطلب لتسجيل العلامة التجارية التالية :

M

المودعة تحت رقم : 280728 بتاريخ : 2017/10/09
باسم : ميلك ميكاب، ال ال سي
عنوانه /ها: 450 دبليو، شارع 15، نيو يورك، ان واي 10011 الولايات المتحدة الاميركية
ذلك لتمييز البضائع / الخدمات / المنتجات التالية:
الصابون؛ العطور، الزيوت العطرية، مستحضرات التجميل، لوشن الشعر؛ مستحضرات المكياج؛ الماكياج؛ مساحيق الماكياج؛ الكريمات التجميلية؛ المناديل المشربة بمستحضرات ازالة المكياج؛ المناديل المشربة بلوشن مستحضرات التجميل؛ مستحضرات إزالة المكياج؛ مستحضرات تجميل للعناية بالبشرة؛ مستحلبات التنظيف لغايات الزينة؛ زيوت لأغراض التجميل؛ أطقم مستلزمات التجميل؛ أقنعة التجميل؛ القابضات لغايات التجميل؛ مزيلات روائح كريهة للانسان أو الحيوان؛ مستحضرات العناية بالأظافر؛ مستحضرات للاستحمام، لغير الغايات الطبية؛ مستحضرات الوقاية من الشمس؛ الشامبو؛ احمر الشفاه؛ بلسم خاص بالشفاه؛ الماسكارا؛ الأعواد القطنية للأغرض التجميلية؛ طلاء الأظافر؛ مستحضرات الزينة؛ مستحضرات العناية بالأظافر؛ المستحضرات والمعالجات للشعر ، في الفئة 03.
وصف العلامة: رسم مميز للحرف اللاتيني M بشكل مكرر ومتداخل ببعض باللون الرمادي وعلى قاعدة بيضاء
فعلى من لديه اعتراض على ذلك التقدم به مكتوبا لإدارة العلامات التجارية في وزارة الاقتصاد او ارساله بالبريد المسجل للإدارة المشار اليه وذلك خلال ثلاثين يوما من تاريخ هذا الاعلان.

دولـة الامـارات العربيـة المتحدة
وزارة الاقتصاد / إدارة العلامات التجارية
تعلن إدارة العلامات التجارية عن تقدم الوكيل بطلب لتسجيل العلامة التجارية التالية :

AGC

المودعة تحت رقم : 313504 بتاريخ : 2019/07/09
باسم : ايه جي سي انك.
عنوانه /ها: 5-1، مارونوشي 1-تشومه، شيودا-كو، طوكيو 100-8405، اليابان
ذلك لتمييز البضائع / الخدمات / المنتجات التالية:
الأجهزة والأدوات العلمية والملاحية والمساحية والتصوير الفوتوغرافي والسينمائي والبصري وأجهزة وأدوات قياس الوزن وإرسال الاشارات والمراقبة (الإشراف) وأجهزة وأدوات الإنقاذ والتعليم؛ أجهزة ومعدات توصيل أو تشغيل أو تحويل أو تجميع أو تنظيم أو التحكم في الطاقة الكهربائية؛ أجهزة تسجيل أو إرسال أو نسخ الأصوات أو الصور؛ حاملات البيانات المغناطيسية وأقراص التسجيل؛ الأقراص المضغوطة وأقراص الفيديو الرقمية ووسائط التسجيل الرقمية الأخرى؛ آليات الأجهزة التي تدار عن طريق القطع النقدية؛ آلات تسجيل النقد والآلات الحاسبة ومعدات معالجة البيانات وأجهزة الحاسوب؛ برمجيات الحاسوب؛ أجهزة إطفاء الحرائق؛ أجهزة التحليل الكهربائي؛ خلايا التحليل الكهربائي؛ الأجهزة والأدوات المخبرية؛ الزجاجيات المخبرية؛ شاشات [للتصوير الفوتوغرافي]؛ العدسات البصرية؛ الفلاتر البصرية؛ البطاريات الشمسية؛ الخلايا الشمسية؛ آلات وأجهزة الاتصالات بعيدة المدى؛ أجهزة استقبال تلفزيونية [أجهزة تلفزيون]؛ تلفزيونات العرض البلوري السائل (ال سي دي)؛ تلفزيونات الصمام الثنائي العضوية الباعثة للضوء (او ال اي دي)؛ اجهزة الهاتف؛ الهواتف الذكية؛ الأغشية الواقية المعدة للهواتف الذكية؛ الأجهزة الإلكترونية وقطعها؛ أجهزة الحاسوب؛ اجهزة الحاسوب الشخصية المحمولة؛ الحواسيب اللوحية العاملة باللمس؛ الدوائر الإلكترونية المطبوعة؛ اللافتات الرقمية؛ شاشات اللافتات الرقمية؛ شاشات عرض تعمل بتقنية الكريستال السائل؛ ألواح الكتابة الحاسوبية؛ أجهزة وآلات التصوير الفوتوغرافي؛ آلات وأجهزة التصوير السينمائي؛ الأجهزة والأدوات البصرية؛ البطاريات والخلايا؛ لوحات اللمس؛ تطبيقات برمجيات الحاسوب القابلة للتحميل؛ مولدات الأوزون؛ أدوات الرسم الهندسي؛ آلات ختم الوقت والتاريخ؛ ساعات تسجيل وقت الحضور والمغادرة (أجهزة تسجيل الوقت)؛ آلات الفوترة؛ أجهزة الإنذار ضد الحرائق؛ أنظمة الإنذار ضد تسرب الغاز؛ أجهزة الإنذار ضد السرقات؛ إشارات السكك الحديدية؛ إشارات الطرقية الميكانيكية أو الضوئية؛ آلات وأدوات القياس أو الاختبار؛ آلات وأجهزة توزيع أو مراقبة الطاقة الكهربائية؛ المحولات الدوارة؛ معدّلات الأطوار؛ أجهزة القياس والفحص الكهربائية أو المغناطيسية؛ الأسلاك ولكوابل الكهربائية؛ القطع الرئيسية الداخلية المغناطيسية؛ أسلاك المقاومة؛ الأقطاب الكهربائية؛ القفازات للوقاية في الحوادث؛ أقنعة الغبار؛ النظارات (النظارات البصرية والنظارات الواقية؛ تسجيلات الفونوغراف؛ الدوائر الكهربائية؛ الأقراص المضغوطة؛ الأفلام السينمائية المكشوفة؛ مناصب شرائح الأفلام؛ أقراص الفيديو وأشرطة الفيديو المسجلة؛ المنشورات الإلكترونية، في الفئة 09.
وصف العلامة: كلمة AGC باحرف لاتينية باحرف كبيرة و عريضة باللون الازرق الداكن و الحرف G بها جزء باللون الأحمر
فعلى من لديه اعتراض على ذلك التقدم به مكتوبا لإدارة العلامات التجارية في وزارة الاقتصاد او ارساله بالبريد المسجل للإدارة المشار اليه وذلك خلال ثلاثين يوما من تاريخ هذا الاعلان.

دولـة الامـارات العربيـة المتحدة
وزارة الاقتصاد / إدارة العلامات التجارية
تعلن إدارة العلامات التجارية عن تقدم الوكيل بطلب لتسجيل العلامة التجارية التالية :

EUKOR
We deliver

المودعة تحت رقم : 313988 بتاريخ : 2019/07/17
باسم : يوكور كير كاريز انك.
عنوانه /ها: 28اف لوت ورلد تاور، 300 اوليمبيك-رو، سونغبا-غو، سيؤول، 05551 كوريا الجنوبية
ذلك لتمييز البضائع / الخدمات / المنتجات التالية:
خدمات نقل البضائع بحرا وبرا، بما في ذلك خدمات النقل للمركبات والبضائع المدولبة، خدمات نقل المعدات الزراعية والإنشائية والبضائع الثابتة والبضائع في الحاويات، خدمات الشحن عبر المحيطات والشحن البحري القصير، خدمات إعادة الشحن؛ خدمات التوصيل والتوزيع، خدمات الشحن والتفريغ ، خدمات تخزين البضائع، خدمات السكك الحديدية المنحدرة، خدمات تحميل المسافات البعيدة، خدمات الإدارة اللوجستية المتعلقة بخدمات النقل، خدمات المعلومات المتعلقة بأنظمة تتبع المركبات والسلع الأخرى، خدمات تأجير حاويات التخزين وتأجير المستودعات؛ خدمات الاستيراد والتصدير وخدمات التعامل مع المركبات، تحديدا: خدمات معالجة عملية نقل السيارات من الشركة المصنعة إلى الشحن؛ خدمات التتبع للسيارات والشاحنات والمركبات العالية والثقيلة والمعدات الزراعية والإنشائية؛ التتبع المحوسب والتتبع للبضائع العابرة؛ خدمات حل إدارة شبكات النقل؛ خدمات الإدارة اللوجستية، في الفئة 39
وصف العلامة: العبارة EUKOR WE DELIVER بأحرف لاتينية باللون الأسود وعلى سطرين والى يسارها رسم لكره أرضيه باللون الأزرق والأبيض.
أسبقية الإيداع: طلب التسجيل الاتحاد الاوربي المودع تحت الرقم 018011244 بتاريخ 2019/01/18
فعلى من لديه اعتراض على ذلك التقدم به مكتوبا لإدارة العلامات التجارية في وزارة الاقتصاد او ارساله بالبريد المسجل للإدارة المشار اليه وذلك خلال ثلاثين يوما من تاريخ هذا الاعلان.

دولـة الامـارات العربيـة المتحدة
وزارة الاقتصاد / إدارة العلامات التجارية
تعلن إدارة العلامات التجارية عن تقدم الوكيل بطلب لتسجيل العلامة التجارية التالية :

WISK.

المودعة تحت رقم : 313204 بتاريخ : 2019/07/02
باسم : فيستاي هولدينغز لمتد
عنوانه /ها: 29السواتر كريسنت كولسدون، سوراي سي ار 5 2 اتش ار، المملكة المتحدة
ذلك لتمييز البضائع / الخدمات / المنتجات التالية:
المنتجات الزراعية والأحياء المائية والبستنة والحرجية غير المعالجة؛ الحبوب والبذور الخام غير المعالجة

دولـة الامـارات العربيـة المتحدة
وزارة الاقتصاد / إدارة العلامات التجارية
تعلن إدارة العلامات التجارية عن تقدم الوكيل بطلب لتسجيل العلامة التجارية التالية :
SOLITREND
المودعة تحت رقم : 313888 بتاريخ : 2019/07/16
باسم : اندريس+هاوسير اس اي+كو.كيه جي
عنوانه /ها: هاويتشتراسه 1، دي-79689 ماولبورج، المانيا
ذلك لتمييز البضائع / الخدمات / المنتجات التالية:
خدمات التخطيط التكنولوجي؛ الخدمات الصناعية وخدمات التصميم؛ الخدمات الهندسية؛ خدمات تطوير البرمجيات للتطبيقات الصناعية، في الفئة 42
وصف العلامة: كلمة SOLITREND باحرف لاتينية
أسبقية الإيداع: طلب التسجيل المانيا المودع تحت الرقم 302019100512.0 بتاريخ 2019/01/16
فعلى من لديه اعتراض على ذلك التقدم به مكتوبا لإدارة العلامات التجارية في وزارة الاقتصاد او ارساله بالبريد المسجل للإدارة المشار اليه وذلك خلال ثلاثين يوما من تاريخ هذا الاعلان.

دولـة الامـارات العربيـة المتحدة
وزارة الاقتصاد / إدارة العلامات التجارية
تعلن إدارة العلامات التجارية عن تقدم الوكيل بطلب لتسجيل العلامة التجارية التالية :
SF90
المودعة تحت رقم : 313982 بتاريخ : 2019/07/17
باسم : فيراري اس بي ايه
عنوانه /ها: فيا إيميليا ني اس تي 1163، 41100 مودينا، ايطاليا
ذلك لتمييز البضائع / الخدمات / المنتجات التالية:
المركبات وأجهزة النقل البري أو الجوي أو المائي، في الفئة 12.
وصف العلامة: رسم مميز للعبارة SF90 بالاحرف اللاتينية وأرقام ويقطع الرقم 0 خط افقي والجميع باللون الاسود و الابيض
أسبقية الإيداع: طلب التسجيل ايطاليا المودع تحت الرقم 302019000010103 بتاريخ 2019/02/12
فعلى من لديه اعتراض على ذلك التقدم به مكتوبا لإدارة العلامات التجارية في وزارة الاقتصاد او ارساله بالبريد المسجل للإدارة المشار اليه وذلك خلال ثلاثين يوما من تاريخ هذا الاعلان.

دولـة الامـارات العربيـة المتحدة
وزارة الاقتصاد / إدارة العلامات التجارية
تعلن إدارة العلامات التجارية عن تقدم الوكيل بطلب لتسجيل العلامة التجارية التالية :
NORTHROP GRUMMAN
المودعة تحت رقم : 313775 بتاريخ : 2019/07/14
باسم : نورثروب غرومان سيستمز كوربوريشن
عنوانه /ها: 2980 فيرفيو بارك درايف فولز شيرش ، فيرجينيا 22042 الولايات المتحدة الاميركية
ذلك لتمييز البضائع / الخدمات / المنتجات التالية:
المركبات وأجهزة النقل البري أو الجوي أو المائي، في الفئة 12.
وصف العلامة: عبارة NORTHROP GRUMMAN باحرف لاتينية
فعلى من لديه اعتراض على ذلك التقدم به مكتوبا لإدارة العلامات التجارية في وزارة الاقتصاد او ارساله بالبريد المسجل للإدارة المشار اليه وذلك خلال ثلاثين يوما من تاريخ هذا الاعلان.

دولـة الامـارات العربيـة المتحدة
وزارة الاقتصاد / إدارة العلامات التجارية
تعلن إدارة العلامات التجارية عن تقدم الوكيل بطلب لتسجيل العلامة التجارية التالية :
PURE LIFE
المودعة تحت رقم : 313913 بتاريخ : 2019/07/16
باسم : سوسييتيه ديه برودوي نستله إس. آ.
عنوانه /ها: 1800 فيفي، سويسرا
ذلك لتمييز البضائع / الخدمات / المنتجات التالية:
أجهزة وتجهيزات إمداد مياه الشرب بما في ذلك أجهزة تبريد المياه وأجهزة تسخين المياه وأجهزة تنقية المياه ومرشحات المياه وموزعات المياه بما في ذلك موزعات المياه التي تضم أجهزة لتوزيع المياه والمشروبات؛ صنابير المياه؛ نوافير مياه الشرب؛ تجهيزات توزيع المياه والمشروبات؛ مبردات الماء؛ أجهزة التبريد؛ معدات لإعداد المشروبات غير الكحولية؛ معدات لإعداد المياه العادية والفوارة؛ قطع ومستلزمات جميع البضائع المذكورة اعلاه في الفئة 11
وصف العلامة: عبارة PURE LIFE باحرف لاتينية
فعلى من لديه اعتراض على ذلك التقدم به مكتوبا لإدارة العلامات التجارية في وزارة الاقتصاد او ارساله بالبريد المسجل للإدارة المشار اليه وذلك خلال ثلاثين يوما من تاريخ هذا الاعلان.

دولـة الامـارات العربيـة المتحدة
وزارة الاقتصاد / إدارة العلامات التجارية
تعلن إدارة العلامات التجارية عن تقدم الوكيل بطلب لتسجيل العلامة التجارية التالية :
PURE LIFE
المودعة تحت رقم : 313912 بتاريخ : 2019/07/16
باسم : سوسييتيه ديه برودوي نستله إس. آ.
عنوانه /ها: 1800 فيفي، سويسرا
ذلك لتمييز البضائع / الخدمات / المنتجات التالية:
آلات، آلات البيع الأوتوماتيكية، آلات انتاج المياه؛ الاجهزة والالات لتحويل مياه الشرب الى مياه معدنية ولتحضيرها حسب الطلب، آلات انتاج المشروبات، في الفئة 7
وصف العلامة: عبارة PURE LIFE بأحرف لاتينية
فعلى من لديه اعتراض على ذلك التقدم به مكتوبا لإدارة العلامات التجارية في وزارة الاقتصاد او ارساله بالبريد المسجل للإدارة المشار اليه وذلك خلال ثلاثين يوما من تاريخ هذا الاعلان.

دولـة الامـارات العربيـة المتحدة
وزارة الاقتصاد / إدارة العلامات التجارية
تعلن إدارة العلامات التجارية عن تقدم الوكيل بطلب لتسجيل العلامة التجارية التالية :
SF90
المودعة تحت رقم : 313986 بتاريخ : 2019/07/17
باسم : فيراري اس بي ايه
عنوانه /ها: فيا إيميليا ني اس تي 1163، 41100 مودينا، ايطاليا
ذلك لتمييز البضائع / الخدمات / المنتجات التالية:
اللعب وأدوات اللعب، أجهزة ألعاب الفيديو، أدوات الرياضة الجمنازية والأدوات الرياضية ، زينة لشجرة عيد الميلاد، في الفئة 28.
وصف العلامة: رسم مميز للعبارة SF90 بالاحرف اللاتينية وأرقام ويقطع الرقم 0 خط افقي والجميع باللون الاسود و الابيض
أسبقية الإيداع: طلب التسجيل ايطاليا المودع تحت الرقم 302019000010103 بتاريخ 2019/02/12
فعلى من لديه اعتراض على ذلك التقدم به مكتوبا لإدارة العلامات التجارية في وزارة الاقتصاد او ارساله بالبريد المسجل للإدارة المشار اليه وذلك خلال ثلاثين يوما من تاريخ هذا الاعلان.

دولـة الامـارات العربيـة المتحدة
وزارة الاقتصاد / إدارة العلامات التجارية
تعلن إدارة العلامات التجارية عن تقدم الوكيل بطلب لتسجيل العلامة التجارية التالية :
SF90
المودعة تحت رقم : 313985 بتاريخ : 2019/07/17
باسم : فيراري اس بي ايه
عنوانه /ها: فيا إيميليا ني اس تي 1163، 41100 مودينا، ايطاليا
ذلك لتمييز البضائع / الخدمات / المنتجات التالية:
الملابس ولباس القدم وأغطية الرأس، في الفئة 25.
وصف العلامة: رسم مميز للعبارة SF90 بالاحرف اللاتينية وأرقام ويقطع الرقم 0 خط افقي والجميع باللون الاسود و الابيض
أسبقية الإيداع: طلب التسجيل ايطاليا المودع تحت الرقم 302019000010103 بتاريخ 2019/02/12
فعلى من لديه اعتراض على ذلك التقدم به مكتوبا لإدارة العلامات التجارية في وزارة الاقتصاد او ارساله بالبريد المسجل للإدارة المشار اليه وذلك خلال ثلاثين يوما من تاريخ هذا الاعلان.

دولـة الامـارات العربيـة المتحدة
وزارة الاقتصاد / إدارة العلامات التجارية
تعلن إدارة العلامات التجارية عن تقدم الوكيل بطلب لتسجيل العلامة التجارية التالية :
SF90
المودعة تحت رقم : 313984 بتاريخ : 2019/07/17
باسم : فيراري اس بي ايه
عنوانه /ها: فيا إيميليا ني اس تي 1163، 41100 مودينا، ايطاليا
ذلك لتمييز البضائع / الخدمات / المنتجات التالية:
الجلود والمقلدة من الجلود والجلود الحيوانية ، حقائب وحقائب حمل ، المظلات والشماسي والعصي، السياط وأطقم الحيوانات والسروج ، الرموش والملابس للحيوانات في الفصل 18.
وصف العلامة: رسم مميز للعبارة SF90 بالاحرف اللاتينية وأرقام ويقطع الرقم 0 خط افقي والجميع باللون الاسود و الابيض
أسبقية الإيداع: طلب التسجيل ايطاليا المودع تحت الرقم 302019000010103 بتاريخ 2019/02/12
فعلى من لديه اعتراض على ذلك التقدم به مكتوبا لإدارة العلامات التجارية في وزارة الاقتصاد او ارساله بالبريد المسجل للإدارة المشار اليه وذلك خلال ثلاثين يوما من تاريخ هذا الاعلان.

دولـة الامـارات العربيـة المتحدة
وزارة الاقتصاد / إدارة العلامات التجارية
تعلن إدارة العلامات التجارية عن تقدم الوكيل بطلب لتسجيل العلامة التجارية التالية :
ASCELTA
المودعة تحت رقم : 313991 بتاريخ : 2019/07/17
باسم : جي دبليو فارما ليمتد.
عنوانه /ها: سوفيرين هاوس ،هيستون، كامبريدج، سي بي 24 9 بي زد، المملكة المتحدة
ذلك لتمييز البضائع / الخدمات / المنتجات التالية:
مستحضرات ومواد صيدلانية وبيطرية؛ المستحضرات والمواد الصيدلانية لمعالجة الصرع ، صرع الأطفال، والأورام، والاضطرابات النفسية ، السكري من النوع الثاني، الالتهابات، ألم السرطان، مرض التصلب العصبي المتعدد التشنج واعتلال الدماغ بنقص الأكسجة الوليدي؛ الأعشاب للأغراض الطبية؛ أعشاب دوائية؛ زيوت دوائية؛ منقوعات دوائية؛ مستخلصات نقية من النباتات الطبية والأعشاب؛ المواد الغذائية لأغراض طبية؛ شاي الاعشاب لاغراض طبية.
وصف العلامة: كلمة ASCELTA باحرف لاتينية
فعلى من لديه اعتراض على ذلك التقدم به مكتوبا لإدارة العلامات التجارية في وزارة الاقتصاد او ارساله بالبريد المسجل للإدارة المشار اليه وذلك خلال ثلاثين يوما من تاريخ هذا الاعلان.

دولـة الامـارات العربيـة المتحدة
وزارة الاقتصاد / إدارة العلامات التجارية
تعلن إدارة العلامات التجارية عن تقدم الوكيل بطلب لتسجيل العلامة التجارية التالية :
EDEN
المودعة تحت رقم : 313990 بتاريخ : 2019/07/17
باسم : إنتركونتيننتل غريت براندس أل أل سي
عنوانه /ها: 100 ديفوريست افينيو، ايست هانوفر، أن جي، 07936، الولايات المتحدة الاميركية
ذلك لتمييز البضائع / الخدمات / المنتجات التالية:
الحلويات ، الحلويات المجمدة ، الآيس كريم ، الحلويات ، البودنج ، البسكويت ، المايونيز ، التوابل ، و صلصات السندويشات و السلطات في الفئة 30
وصف العلامة: كلمة EDEN باحرف لاتينية
فعلى من لديه اعتراض على ذلك التقدم به مكتوبا لإدارة العلامات التجارية في وزارة الاقتصاد او ارساله بالبريد المسجل للإدارة المشار اليه وذلك خلال ثلاثين يوما من تاريخ هذا الاعلان.

دولـة الامـارات العربيـة المتحدة
وزارة الاقتصاد / إدارة العلامات التجارية
تعلن إدارة العلامات التجارية عن تقدم الوكيل بطلب لتسجيل العلامة التجارية التالية :
EDEN
المودعة تحت رقم : 313989 بتاريخ : 2019/07/17
باسم : إنتركونتيننتل غريت براندس أل أل سي
عنوانه /ها: 100 ديفوريست افينيو، ايست هانوفر، أن جي، 07936، الولايات المتحدة الاميركية
ذلك لتمييز البضائع / الخدمات / المنتجات التالية:
الجبن وجبنة الكريمة والجبن الطري الجبن والزبدة والزبادي ومنتجات الألبان الأخرى ومنتجات الجبن ومنتجات الألبان و الحلويات والمستحضرات لصنع الحلويات المصنوعة من منتجات الحليب في الفئة29
وصف العلامة: كلمة EDEN باحرف لاتينية
فعلى من لديه اعتراض على ذلك التقدم به مكتوبا لإدارة العلامات التجارية في وزارة الاقتصاد او ارساله بالبريد المسجل للإدارة المشار اليه وذلك خلال ثلاثين يوما من تاريخ هذا الاعلان.

دولـة الامـارات العربيـة المتحدة
وزارة الاقتصاد / إدارة العلامات التجارية
تعلن إدارة العلامات التجارية عن تقدم الوكيل بطلب لتسجيل العلامة التجارية التالية :
CENTURYLINK
المودعة تحت رقم : 280732 بتاريخ : 2017/10/09
باسم : سنتشريلينك، انك.
عنوانه /ها: 100سنتشريلينك درايف مونرو، لويزيانا 71203، الولايات المتحدة الاميركية
ذلك لتمييز البضائع / الخدمات / المنتجات التالية:
الخدمات العلمية والتقنية وخدمات البحث والتصميم المتعلقة بها، خدمات التحاليل والأبحاث الصناعية، خدمات تصميم وتطوير عتاد وبرامج الكمبيوتر وكافة الخدمات في الفئة 42.
وصف العلامة: كلمة CENTURYLINK باحرف لاتينية
فعلى من لديه اعتراض على ذلك التقدم به مكتوبا لإدارة العلامات التجارية في وزارة الاقتصاد او ارساله بالبريد المسجل للإدارة المشار اليه وذلك خلال ثلاثين يوما من تاريخ هذا الاعلان.

دولـة الامـارات العربيـة المتحدة
وزارة الاقتصاد / إدارة العلامات التجارية
تعلن إدارة العلامات التجارية عن تقدم الوكيل بطلب لتسجيل العلامة التجارية التالية :
SANS ARTIFICE
المودعة تحت رقم : 313515 بتاريخ : 2019/07/09
باسم : ال في ام اتش فراجرانس براندز
عنوانه /ها: 77، رو اناتولي فرانس، 300 92 ليفالويس بيريت فرنسا
ذلك لتمييز البضائع / الخدمات / المنتجات التالية:
العطور؛ ماء تواليت؛ ماء عطر؛ كولونيا؛ العطور في شكل صلب، في الفئة 3.
وصف العلامة: عبارة SANS ARTIFICE بأحرف لاتينية.
أسبقية الإيداع: طلب التسجيل فرنسا المودع تحت الرقم 194518436 بتاريخ 2019/01/24
فعلى من لديه اعتراض على ذلك التقدم به مكتوبا لإدارة العلامات التجارية في وزارة الاقتصاد او ارساله بالبريد المسجل للإدارة المشار اليه وذلك خلال ثلاثين يوما من تاريخ هذا الاعلان.

دولـة الامـارات العربيـة المتحدة
وزارة الاقتصاد / إدارة العلامات التجارية
تعلن إدارة العلامات التجارية عن تقدم الوكيل بطلب لتسجيل العلامة التجارية التالية :
SANS MERCI
المودعة تحت رقم : 313514 بتاريخ : 2019/07/09
باسم : ال في ام اتش فراجرانس براندز
عنوانه /ها: 77، رو اناتولي فرانس، 300 92 ليفالويس بيريت فرنسا
ذلك لتمييز البضائع / الخدمات / المنتجات التالية:
العطور؛ ماء تواليت؛ ماء عطر؛ كولونيا؛ العطور في شكل صلب، في الفئة 3.
وصف العلامة: عبارة SANS MERCI بأحرف لاتينية.
أسبقية الإيداع: طلب التسجيل فرنسا المودع تحت الرقم 194515154 بتاريخ 2019/01/14
فعلى من لديه اعتراض على ذلك التقدم به مكتوبا لإدارة العلامات التجارية في وزارة الاقتصاد او ارساله بالبريد المسجل للإدارة المشار اليه وذلك خلال ثلاثين يوما من تاريخ هذا الاعلان.

دولـة الامـارات العربيـة المتحدة
وزارة الاقتصاد / إدارة العلامات التجارية
تعلن إدارة العلامات التجارية عن تقدم الوكيل بطلب لتسجيل العلامة التجارية التالية :
ACCORD PARTICULIER DE GIVENCHY
المودعة تحت رقم : 313516 بتاريخ : 2019/07/09
باسم : ال في ام اتش فراجرانس براندز
عنوانه /ها: 77، رو اناتولي فرانس، 300 92 ليفالويس بيريت فرنسا
ذلك لتمييز البضائع / الخدمات / المنتجات التالية:
العطور؛ ماء تواليت؛ ماء عطر؛ كولونيا؛ العطور في شكل صلب، في الفئة 3.
وصف العلامة: عبارة ACCORD PARTICULIER DE GIVENCHY بأحرف لاتينية
أسبقية الإيداع: طلب التسجيل فرنسا المودع تحت الرقم 194526146 بتاريخ 2019/02/18
فعلى من لديه اعتراض على ذلك التقدم به مكتوبا لإدارة العلامات التجارية في وزارة الاقتصاد او ارساله بالبريد المسجل للإدارة المشار اليه وذلك خلال ثلاثين يوما من تاريخ هذا الاعلان.

دولـة الامـارات العربيـة المتحدة
وزارة الاقتصاد / إدارة العلامات التجارية
تعلن إدارة العلامات التجارية عن تقدم الوكيل بطلب لتسجيل العلامة التجارية التالية :
CENTURYLINK
المودعة تحت رقم : 280731 بتاريخ : 2017/10/09
باسم : سنتشريلينك، انك.
عنوانه /ها: 100سنتشريلينك درايف مونرو، لويزيانا 71203، الولايات المتحدة الاميركية
ذلك لتمييز البضائع / الخدمات / المنتجات التالية:
خدمات الاتصالات وكافة الخدمات المقدمة في الفئة 38.
وصف العلامة: كلمة CENTURYLINK باحرف لاتينية
فعلى من لديه اعتراض على ذلك التقدم به مكتوبا لإدارة العلامات التجارية في وزارة الاقتصاد او ارساله بالبريد المسجل للإدارة المشار اليه وذلك خلال ثلاثين يوما من تاريخ هذا الاعلان.

دولـة الامـارات العربيـة المتحدة
وزارة الاقتصاد / إدارة العلامات التجارية
تعلن إدارة العلامات التجارية عن تقدم الوكيل بطلب لتسجيل العلامة التجارية التالية :
COLOUR ACTIVE
المودعة تحت رقم : 313994 بتاريخ : 2019/07/17
باسم : هنكل ايه جي أند كو. كيه جي ايه ايه
عنوانه /ها: هنكلشتراسه 67، 40589 دوسلدورف ، المانيا
ذلك لتمييز البضائع / الخدمات / المنتجات التالية:
مستحضرات التبييض لاستخدام الغسيل ؛ مواد التنظيف لاستخدام في الغسيل،مواد الشطف المستخدمة في غسيل الملابس ؛ غسالات الصحون ، مستحضرات ازالة البقع، التنظيف ، تلميع ، مستحضرات تنظيف وصقل وجلي وكشط ، مستحضرات تبييض للأغراض المنزلية ؛ مواد التنظيف للأغراض المنزلية ؛ مزيل البقعة؛ صابون غير دوائي للاستخدام المنزلي ؛ العطور ، الزيوت الأساسية.
وصف العلامة: عبارة COLOUR ACTIVE باحرف لاتينية
فعلى من لديه اعتراض على ذلك التقدم به مكتوبا لإدارة العلامات التجارية في وزارة الاقتصاد او ارساله بالبريد المسجل للإدارة المشار اليه وذلك خلال ثلاثين يوما من تاريخ هذا الاعلان.

دولـة الامـارات العربيـة المتحدة
وزارة الاقتصاد / إدارة العلامات التجارية
تعلن إدارة العلامات التجارية عن تقدم الوكيل بطلب لتسجيل العلامة التجارية التالية :
ACCORD PARTICULIER DE GIVENCHY
المودعة تحت رقم : 313517 بتاريخ : 2019/07/09
باسم : ال في ام اتش فراجرانس براندز
عنوانه /ها: 77، رو اناتولي فرانس، 300 92 ليفالويس بيريت فرنسا
ذلك لتمييز البضائع / الخدمات / المنتجات التالية:
شموع معطرة، في الفئة 4.
وصف العلامة: عبارة ACCORD PARTICULIER DE GIVENCHY بأحرف لاتينية
أسبقية الإيداع: طلب التسجيل فرنسا المودع تحت الرقم 194526146 بتاريخ 2019/02/18
فعلى من لديه اعتراض على ذلك التقدم به مكتوبا لإدارة العلامات التجارية في وزارة الاقتصاد او ارساله بالبريد المسجل للإدارة المشار اليه وذلك خلال ثلاثين يوما من تاريخ هذا الاعلان.

دولـة الامـارات العربيـة المتحدة
وزارة الاقتصاد / إدارة العلامات التجارية
تعلن إدارة العلامات التجارية عن تقدم الوكيل بطلب لتسجيل العلامة التجارية التالية :
ENFLAMMÉ
المودعة تحت رقم : 313520 بتاريخ : 2019/07/09
باسم : ال في ام اتش فراجرانس براندز
عنوانه /ها: 77، رو اناتولي فرانس، 300 92 ليفالويس بيريت فرنسا
ذلك لتمييز البضائع / الخدمات / المنتجات التالية:
العطور؛ ماء تواليت؛ ماء عطر؛ كولونيا؛ العطور في شكل صلب، في الفئة 3.
وصف العلامة: كلمة ENFLAMMÉ بأحرف لاتينية.
أسبقية الإيداع: طلب التسجيل فرنسا المودع تحت الرقم 194536269 بتاريخ 2019/03/22
فعلى من لديه اعتراض على ذلك التقدم به مكتوبا لإدارة العلامات التجارية في وزارة الاقتصاد او ارساله بالبريد المسجل للإدارة المشار اليه وذلك خلال ثلاثين يوما من تاريخ هذا الاعلان.

دولـة الامـارات العربيـة المتحدة
وزارة الاقتصاد / إدارة العلامات التجارية
تعلن إدارة العلامات التجارية عن تقدم الوكيل بطلب لتسجيل العلامة التجارية التالية :
INDOMPTÉ
المودعة تحت رقم : 313519 بتاريخ : 2019/07/09
باسم : ال في ام اتش فراجرانس براندز
عنوانه /ها: 77، رو اناتولي فرانس، 300 92 ليفالويس بيريت فرنسا
ذلك لتمييز البضائع / الخدمات / المنتجات التالية:
العطور؛ ماء تواليت؛ ماء عطر؛ كولونيا؛ العطور في شكل صلب، في الفئة 3.
وصف العلامة: كلمة INDOMPTÉ بأحرف لاتينية
أسبقية الإيداع: طلب التسجيل فرنسا المودع تحت الرقم 194536263 بتاريخ 2019/03/22
فعلى من لديه اعتراض على ذلك التقدم به مكتوبا لإدارة العلامات التجارية في وزارة الاقتصاد او ارساله بالبريد المسجل للإدارة المشار اليه وذلك خلال ثلاثين يوما من تاريخ هذا الاعلان.

دولـة الامـارات العربيـة المتحدة
وزارة الاقتصاد / إدارة العلامات التجارية
تعلن إدارة العلامات التجارية عن تقدم الوكيل بطلب لتسجيل العلامة التجارية التالية :
OISEAU RARE DE GIVENCHY
المودعة تحت رقم : 313518 بتاريخ : 2019/07/09
باسم : ال في ام اتش فراجرانس براندز
عنوانه /ها: 77، رو اناتولي فرانس، 300 92 ليفالويس بيريت فرنسا
ذلك لتمييز البضائع / الخدمات / المنتجات التالية:
العطور؛ ماء تواليت؛ ماء عطر؛ كولونيا؛ العطور في شكل صلب، في الفئة 3.
وصف العلامة: عبارة OISEAU RARE DE GIVENCHY بأحرف لاتينية
أسبقية الإيداع: طلب التسجيل فرنسا المودع تحت الرقم 194533399 بتاريخ 2019/03/13
فعلى من لديه اعتراض على ذلك التقدم به مكتوبا لإدارة العلامات التجارية في وزارة الاقتصاد او ارساله بالبريد المسجل للإدارة المشار اليه وذلك خلال ثلاثين يوما من تاريخ هذا الاعلان.

دولـة الامـارات العربيـة المتحدة
وزارة الاقتصاد / إدارة العلامات التجارية
تعلن إدارة العلامات التجارية عن تقدم الوكيل بطلب لتسجيل العلامة التجارية التالية :
SKY-FRAME
المودعة تحت رقم : 314361 بتاريخ : 2019/07/23
باسم : بيت غوهل
عنوانه /ها: انترهولشتراس 21، 8561 اوتوبورغ سويسرا
ذلك لتمييز البضائع / الخدمات / المنتجات التالية:
نوافذ غير معدنية واطارات نوافذ غير معدنية وزجاج النافذة في الفئة 19
وصف العلامة: عبارة SKY-FRAME باحرف لاتينية وبشكل مميز وبالالوان الاسود و الابيض
أسبقية الإيداع: طلب التسجيل سويسرا المودع تحت الرقم 2019/04199 بتاريخ 2019/03/26
فعلى من لديه اعتراض على ذلك التقدم به مكتوبا لإدارة العلامات التجارية في وزارة الاقتصاد او ارساله بالبريد المسجل للإدارة المشار اليه وذلك خلال ثلاثين يوما من تاريخ هذا الاعلان.

دولـة الامـارات العربيـة المتحدة
وزارة الاقتصاد / إدارة العلامات التجارية
تعلن إدارة العلامات التجارية عن تقدم الوكيل بطلب لتسجيل العلامة التجارية التالية :
SKY-FRAME
المودعة تحت رقم : 314360 بتاريخ : 2019/07/23
باسم : بيت غوهل
عنوانه /ها: انترهولشتراس 21، 8561 اوتوبورغ سويسرا
ذلك لتمييز البضائع / الخدمات / المنتجات التالية:
نوافذ من المعدن والأبواب والنوافذ من المعدن في الفئة 6
وصف العلامة: عبارة SKY-FRAME باحرف لاتينية وبشكل مميز وبالالوان الاسود و الابيض
أسبقية الإيداع: طلب التسجيل سويسرا المودع تحت الرقم 2019/04199 بتاريخ 2019/03/26
فعلى من لديه اعتراض على ذلك التقدم به مكتوبا لإدارة العلامات التجارية في وزارة الاقتصاد او ارساله بالبريد المسجل للإدارة المشار اليه وذلك خلال ثلاثين يوما من تاريخ هذا الاعلان.

دولـة الامـارات العربيـة المتحدة
وزارة الاقتصاد / إدارة العلامات التجارية
تعلن إدارة العلامات التجارية عن تقدم الوكيل بطلب لتسجيل العلامة التجارية التالية :
SKY-FRAME
المودعة تحت رقم : 314359 بتاريخ : 2019/07/23
باسم : بيت غوهل
عنوانه /ها: انترهولشتراس 21، 8561 اوتوبورغ سويسرا
ذلك لتمييز البضائع / الخدمات / المنتجات التالية:
نوافذ الغير معدنية في الفئة 19
وصف العلامة: عبارة SKY-FRAME باحرف لاتينية
فعلى من لديه اعتراض على ذلك التقدم به مكتوبا لإدارة العلامات التجارية في وزارة الاقتصاد او ارساله بالبريد المسجل للإدارة المشار اليه وذلك خلال ثلاثين يوما من تاريخ هذا الاعلان.

دولـة الامـارات العربيـة المتحدة
وزارة الاقتصاد / إدارة العلامات التجارية
تعلن إدارة العلامات التجارية عن تقدم الوكيل بطلب لتسجيل العلامة التجارية التالية :
SKY-FRAME
المودعة تحت رقم : 314358 بتاريخ : 2019/07/23
باسم : بيت غوهل
عنوانه /ها: انترهولشتراس 21، 8561 اوتوبورغ سويسرا
ذلك لتمييز البضائع / الخدمات / المنتجات التالية:
نوافذ معدنية في الفئة 06
وصف العلامة: عبارة SKY-FRAME باحرف لاتينية
فعلى من لديه اعتراض على ذلك التقدم به مكتوبا لإدارة العلامات التجارية في وزارة الاقتصاد او ارساله بالبريد المسجل للإدارة المشار اليه وذلك خلال ثلاثين يوما من تاريخ هذا الاعلان.

دولـة الامـارات العربيـة المتحدة
وزارة الاقتصاد / إدارة العلامات التجارية
تعلن إدارة العلامات التجارية عن تقدم الوكيل بطلب لتسجيل العلامة التجارية التالية :
NORTHROP GRUMMAN
المودعة تحت رقم : 313776 بتاريخ : 2019/07/14
باسم : نورثروب غرومان سيستمز كوربوريشن
عنوانه /ها: 2980 فيرفيو بارك درايف فولز شيرش ، فيرجينيا 22042 الولايات المتحدة الاميركية
ذلك لتمييز البضائع / الخدمات / المنتجات التالية:
خدمات إنشاء المباني والإصلاح وخدمات التركيب أو التجميع، في الفئة 37.
وصف العلامة: عبارة NORTHROP GRUMMAN باحرف لاتينية
فعلى من لديه اعتراض على ذلك التقدم به مكتوبا لإدارة العلامات التجارية في وزارة الاقتصاد او ارساله بالبريد المسجل للإدارة المشار اليه وذلك خلال ثلاثين يوما من تاريخ هذا الاعلان.

دولـة الامـارات العربيـة المتحدة
وزارة الاقتصاد / إدارة العلامات التجارية
تعلن إدارة العلامات التجارية عن تقدم الوكيل بطلب لتسجيل العلامة التجارية التالية :
EL SILENCI
المودعة تحت رقم : 314363 بتاريخ : 2019/07/23
باسم : ميجيل توريز, اس.ايه.
عنوانه /ها: ميجيل توريس اي كاربو 6، 08720 فيلافرانكا دل بينيديس (برشلونـة) اسبانيا
ذلك لتمييز البضائع / الخدمات / المنتجات التالية:
اللحوم والأسماك (غير الحية) المدرجة في هذه الفئة ، والدواجن (غير الحية) المدرجة في هذه الفئة واللحوم ؛ مستخلصات اللحوم الفواكه والخضروات المحفوظة والمجففة والمطبوخة ؛ الهلام للغذاء ، المربيات ، فاكهة مطبوخة بالسكر؛ البيض المدرجة في هذه الفئة ، الحليب ومنتجات الالبان ؛ زيوت الطعام والدهون الصالحة للأكل
وصف العلامة: عبارة EL SILENCI باحرف لاتينية
فعلى من لديه اعتراض على ذلك التقدم به مكتوبا لإدارة العلامات التجارية في وزارة الاقتصاد او ارساله بالبريد المسجل للإدارة المشار اليه وذلك خلال ثلاثين يوما من تاريخ هذا الاعلان.

دولـة الامـارات العربيـة المتحدة
وزارة الاقتصاد / إدارة العلامات التجارية
تعلن إدارة العلامات التجارية عن تقدم الوكيل بطلب لتسجيل العلامة التجارية التالية :
SKY-FRAME
المودعة تحت رقم : 314362 بتاريخ : 2019/07/23
باسم : بيت غوهل
عنوانه /ها: انترهولشتراس 21، 8561 اوتوبورغ سويسرا
ذلك لتمييز البضائع / الخدمات / المنتجات التالية:
تجهيزات النوافذ غير المعدنية في الفئة 20
وصف العلامة: عبارة SKY-FRAME باحرف لاتينية وبشكل مميز وبالالوان الاسود و الابيض
أسبقية الإيداع: طلب التسجيل سويسرا المودع تحت الرقم 2019/04199 بتاريخ 2019/03/26
فعلى من لديه اعتراض على ذلك التقدم به مكتوبا لإدارة العلامات التجارية في وزارة الاقتصاد او ارساله بالبريد المسجل للإدارة المشار اليه وذلك خلال ثلاثين يوما من تاريخ هذا الاعلان.

دولـة الامـارات العربيـة المتحدة
وزارة الاقتصاد / إدارة العلامات التجارية
تعلن إدارة العلامات التجارية عن تقدم الوكيل بطلب لتسجيل العلامة التجارية التالية :
NAVYA
المودعة تحت رقم : 269798 بتاريخ : 2017/03/14
باسم : نافيا
عنوانه /ها: 1رو دو دكتور بيار فلوري بابيلون 69100 فيوربان فرنسا
ذلك لتمييز البضائع / الخدمات / المنتجات التالية:
السيارات- أجهزة النقل البري أو الجوي أو المائي. في الفئة 12.
وصف العلامة: الكلمة NAVYA بالاحرف اللاتينية
أسبقية الإيداع: طلب التسجيل فرنسا المودع تحت الرقم 16 4 316 244 بتاريخ 2016/11/22
فعلى من لديه اعتراض على ذلك التقدم به مكتوبا لإدارة العلامات التجارية في وزارة الاقتصاد او ارساله بالبريد المسجل للإدارة المشار اليه وذلك خلال ثلاثين يوما من تاريخ هذا الاعلان.

دولـة الامـارات العربيـة المتحدة
وزارة الاقتصاد / إدارة العلامات التجارية
تعلن إدارة العلامات التجارية عن تقدم الوكيل بطلب لتسجيل العلامة التجارية التالية :
SOLITREND
المودعة تحت رقم : 313887 بتاريخ : 2019/07/16
باسم : اندريس+هاوسير اس اي+كو.كيه جي
عنوانه /ها: هاويتشتراسه 1، دي-79689 ماولبورج، المانيا
ذلك لتمييز البضائع / الخدمات / المنتجات التالية:
أجهزة وأدوات القياس وإرسال الإشارات والمراقبة والتحليل؛ عدادات قياس المستوى؛ عدادات قياس الضغط؛ برامج التطبيقات الصناعية، في الفئة 09
وصف العلامة: كلمة SOLITREND باحرف لاتينية
أسبقية الإيداع: طلب التسجيل المانيا المودع تحت الرقم 302019100512.0 بتاريخ 2019/01/16
فعلى من لديه اعتراض على ذلك التقدم به مكتوبا لإدارة العلامات التجارية في وزارة الاقتصاد او ارساله بالبريد المسجل للإدارة المشار اليه وذلك خلال ثلاثين يوما من تاريخ هذا الاعلان.

دولـة الامـارات العربيـة المتحدة
وزارة الاقتصاد / إدارة العلامات التجارية
تعلن إدارة العلامات التجارية عن تقدم الوكيل بطلب لتسجيل العلامة التجارية التالية :
TAMBOUR SPIN TIME AIR
المودعة تحت رقم : 313612 بتاريخ : 2019/07/10
باسم : لويس فيتون مالليوتير
عنوانه /ها: 2 رو دو بونت - نيوف 75001 باريس, فرنسا
ذلك لتمييز البضائع / الخدمات / المنتجات التالية:
المعادن النفيسة وكل خليط منها والمنتجات المصنوعة من معادن نفيسة أو مطلية بها، غير الواردة في فئات أخرى، المجوهرات والاحجار الكريمة، أدوات قياس الوقت وأدوات قياس الوقت الدقيقة، في الفئة 14.
وصف العلامة: عبارة TAMBOUR SPIN TIME AIR بأحرف لاتينية
أسبقية الإيداع: طلب التسجيل فرنسا المودع تحت الرقم 194514446 بتاريخ 2019/01/10
فعلى من لديه اعتراض على ذلك التقدم به مكتوبا لإدارة العلامات التجارية في وزارة الاقتصاد او ارساله بالبريد المسجل للإدارة المشار اليه وذلك خلال ثلاثين يوما من تاريخ هذا الاعلان.

دولـة الامـارات العربيـة المتحدة
وزارة الاقتصاد / إدارة العلامات التجارية
تعلن إدارة العلامات التجارية عن تقدم الوكيل بطلب لتسجيل العلامة التجارية التالية :
TOPAZ X
المودعة تحت رقم : 314368 بتاريخ : 2019/07/23
باسم : يونايتد سينغابور انترناشنول بي تي إي. لمتد
عنوانه /ها: 73سينيت افنيو، ايست كوست هيل، سينغابور 467081 سنغافورة
ذلك لتمييز البضائع / الخدمات / المنتجات التالية:
منتجات التبغ، في الفئة 34.
وصف العلامة: عبارة TOPAZ X بأحرف لاتينية لا معنى لها.
فعلى من لديه اعتراض على ذلك التقدم به مكتوبا لإدارة العلامات التجارية في وزارة الاقتصاد او ارساله بالبريد المسجل للإدارة المشار اليه وذلك خلال ثلاثين يوما من تاريخ هذا الاعلان.

دولـة الامـارات العربيـة المتحدة
وزارة الاقتصاد / إدارة العلامات التجارية
تعلن إدارة العلامات التجارية عن تقدم الوكيل بطلب لتسجيل العلامة التجارية التالية :
DANYOTE
المودعة تحت رقم : 313773 بتاريخ : 2019/07/14
باسم : نيبون صودا كو., ليمتد.
عنوانه /ها: 2-1، أوهتيماشي 2-تشومه، شيبودا-كو، ط

دولـة الامـارات العربيـة المتحدة
وزارة الاقتصاد / إدارة العلامات التجارية

تعلن إدارة العلامات التجارية عن تقدم الوكيل بطلب لتسجيل العلامة التجارية التالية :

المودعة تحت رقم : 313905 بتاريخ : 2019/07/16
باسم : اس ام ايه سولار تيكنولوجي ايه جي
عنوانه /ها: سوننيالي 1 ،34266 نيستيتال، المانيا
ذلك لتمييز البضائع / الخدمات / المنتجات التالية:
خدمات الدعاية والإعلان وإدارة وتوجيه الأعمال وتفعيل النشاط المكتبي؛ خدمات تجميع تشكيلة من البضائع لصالح الغير، وذلك لتمكين عامة الزبائن من معاينتها وشرائها عند الحاجة، (ولا ينطوي ذلك على خدمة النقل)؛ وقد تقدم مثل هذه الخدمات من خلال متاجر البيع بالتجزئة، أسواق البيع بالجملة، كتالوجات الطلب عبر البريد المباشر أو بواسطة الأوساط الإلكترونية، مثل المواقع الإلكترونية أو برامج التسوق التلفزيونية، في الفئة 35.
وصف العلامة: شكل هندسي يشبه المستطيل ينتصفه خط مائل باللون الابيض ويتضمن في النصف العلوي كلمة SMA بأحرف لاتينية والشكل ككل رُسم بالألوان الازرق والابيض والاحمر
أسبقية الإيداع: طلب التسجيل المانيا المودع تحت الرقم 30 2019 100 937.1 بتاريخ 2019/01/25
فعلى من لديه اعتراض على ذلك التقدم به مكتوبا لإدارة العلامات التجارية في وزارة الاقتصاد او ارساله بالبريد المسجل للإدارة المشار اليه وذلك خلال ثلاثين يوما من تاريخ هذا الاعلان.

دولـة الامـارات العربيـة المتحدة
وزارة الاقتصاد / إدارة العلامات التجارية

تعلن إدارة العلامات التجارية عن تقدم الوكيل بطلب لتسجيل العلامة التجارية التالية :

المودعة تحت رقم : 314102 بتاريخ : 2019/07/18
باسم : شركة تكتم للمواد الغذائية
عنوانه /ها: الشويخ الصناعية ٣ ، قطعة أ ، شارع ٧٢ ، قسيمة ١٩١ ، مبنى تجارى ١ ، الدور الأرضي ، محل ١٠ ، الكويت
ذلك لتمييز البضائع / الخدمات / المنتجات التالية:
المياه المعدنية والغازية وغيرها من المشروبات غير الكحولية، مشروبات مستخلصة من الفواكه وعصائر الفواكه، شراب ومستحضرات أخرى لعمل المشروبات، في الفئة 32.
وصف العلامة: مربع باللون الابيض ذو اطار اسود و بداخله خطوط متعرجه تكون شكل مميو و العبارة Cool Red باحرف لاتينية
فعلى من لديه اعتراض على ذلك التقدم به مكتوبا لإدارة العلامات التجارية في وزارة الاقتصاد او ارساله بالبريد المسجل للإدارة المشار اليه وذلك خلال ثلاثين يوما من تاريخ هذا الاعلان.

دولـة الامـارات العربيـة المتحدة
وزارة الاقتصاد / إدارة العلامات التجارية

تعلن إدارة العلامات التجارية عن تقدم الوكيل بطلب لتسجيل العلامة التجارية التالية :

المودعة تحت رقم : 314369 بتاريخ : 2019/07/23
باسم : ليغو جوريس ايه/اس
عنوانه /ها: دي كيه-7190 بيللوند، الدانمارك
ذلك لتمييز البضائع / الخدمات / المنتجات التالية:
الأجهزة والأدوات العلمية والسينمائية وأجهزة وأدوات قياس الوزن وإرسال الاشارات والمراقبة (الإشراف) والأجهزة والأدوات التعليمية؛ أجهزة تسجيل أو إرسال أو نسخ الأصوات أو الصور؛ حاملات البيانات المغناطيسية؛ التسجيلات الصوتية والمرئية؛ أجهزة التصوير الفوتوغرافي والأجهزة السمعية / المرئية بما في ذلك شاشات الواقع المعزز المعلقة على الرأس والرسوم المتحركة (المسجلة)؛ المنشورات الإلكترونية؛ الآلات الحاسبة؛ معدات معالجة البيانات؛ أجهزة الحاسوب؛ البرمجيات بما في ذلك برمجيات الألعاب وتطبيقات الهواتف النقالة وبرمجيات الواقع المعزز؛ أجهزة الحاسوب؛ برامج الحاسوب؛ الأجهزة والأدوات الالكترونية والكهربائية (بما يتضمن اللاسلكية) للاستخدام في الاتصالات؛ أجهزة الاتصالات؛ أجهزة التحكم الكهربائية عن بعد؛ النظارات بما في ذلك النظارات الشمسية؛ الصور القابلة للتنزيل للاستخدام كخلفية وشاشة توقف للحواسيب؛ العاكسات للارتداء للحماية من حوادث السير؛ الآلات المتحدثة؛ المغناطيسات؛ الحقائب والعلب المعدة للحاسوب ولوحات المفاتيح والحواسيب اللوحية العاملة باللمس والهواتف المتنقلة ومعدات الكترونية أخرى.
وصف العلامة: العبارة HIDDEN SIDE باحرف لاتينية بشكل مميز و كبير باللون الابيض ولها اطار اسود و الحرفين DD من الكلمة HIDDEN يوجد بداخلهم رسم يشبه العيون
فعلى من لديه اعتراض على ذلك التقدم به مكتوبا لإدارة العلامات التجارية في وزارة الاقتصاد او ارساله بالبريد المسجل للإدارة المشار اليه وذلك خلال ثلاثين يوما من تاريخ هذا الاعلان.

دولـة الامـارات العربيـة المتحدة
وزارة الاقتصاد / إدارة العلامات التجارية

تعلن إدارة العلامات التجارية عن تقدم الوكيل بطلب لتسجيل العلامة التجارية التالية :

المودعة تحت رقم : 314388 بتاريخ : 2019/07/23
باسم : لانكوم بارفان ايه بيوتي اند ساي
عنوانه /ها: ١٤ شارع رويال ٧٥٠٠٨ باريس، فرنسا
ذلك لتمييز البضائع / الخدمات / المنتجات التالية:
مستحضرات تبييض ا لأقمشة ومواد أخرى تستعمل في غسل وكي الملابس، مستحضرات تنظيف وصقل وجلي وكشط، صابون، عطور وزيوت عطرية، مستحضرات تجميل، غسول (لوشن) للشعر، منظفات أسنان ، في الفئة 3.
وصف العلامة: العبارة LA VIE EST BELLE INTENSEMENT مكتوبة باللون الابيض وتدنوها الكلمة Lancome باللون الابيض والجميع داخل مستطيل اسود اللون .
فعلى من لديه اعتراض على ذلك التقدم به مكتوبا لإدارة العلامات التجارية في وزارة الاقتصاد او ارساله بالبريد المسجل للإدارة المشار اليه وذلك خلال ثلاثين يوما من تاريخ هذا الاعلان.

دولـة الامـارات العربيـة المتحدة
وزارة الاقتصاد / إدارة العلامات التجارية

تعلن إدارة العلامات التجارية عن تقدم الوكيل بطلب لتسجيل العلامة التجارية التالية :

المودعة تحت رقم : 314458 بتاريخ : 2019/07/24
باسم : كاليفي اس.بيه.ايه.
عنوانه /ها: اس. ار. 229، ان. 25، 28010 فونتانيتو دي'أجوجنا (ان أو) ايطاليا
ذلك لتمييز البضائع / الخدمات / المنتجات التالية:
وصلات معدنية للمواسير؛ وصلات معدنية للأنابيب؛ صمامات معدنية لأنابيب المياه؛ الصمامات المعدنية بخلاف قطع الآلات؛ صمامات معدنية للمشعاع؛ صمامات معدنية للتحكم في تدفق السوائل في الأنابيب في الفئة 6.
وصف العلامة: رسم شبه دائري غير مكتمل بداخله رسم لما يشبه القطرة متصل بالشكل الخارجي بخطين و في الطرف العلوي رسم لمربع و الجميع باللون الاسود.
فعلى من لديه اعتراض على ذلك التقدم به مكتوبا لإدارة العلامات التجارية في وزارة الاقتصاد او ارساله بالبريد المسجل للإدارة المشار اليه وذلك خلال ثلاثين يوما من تاريخ هذا الاعلان.

دولـة الامـارات العربيـة المتحدة
وزارة الاقتصاد / إدارة العلامات التجارية

تعلن إدارة العلامات التجارية عن تقدم الوكيل بطلب لتسجيل العلامة التجارية التالية :

المودعة تحت رقم : 314854 بتاريخ : 2019/07/31
باسم : فيراري اس بي ايه
عنوانه /ها: فيا إيميليا ني اس تي 1163، 41100 مودينا، ايطاليا
ذلك لتمييز البضائع / الخدمات / المنتجات التالية:
الأجهزة والأدوات العلمية والملاحية والمساحية وأجهزة وأدوات التصوير الفوتوغرافي والسينمائي والأجهزة والأدوات البصرية وأدوات الوزن والقياس والإشارة والمراقبة (الإشراف) والإنقاذ والتعليم ، أجهزة وأدوات لوصل أو فتح أو تحويل أو تكثيف أو تنظيم أو التحكم في الطاقة الكهربائية، أجهزة تسجيل أو إرسال أو نسخ الصوت أو الصور، حاملات بيانات مغناطيسية، أقراص تسجيل، أقراص مدمجة، أقراص فيديوية رقمية وغيرها من وسائط التسجيل الرقمية؛ آليات للأجهزة التي تعمل بقطع النقد، آلات تسجيل النقد، آلات حاسبة، معدات معالجة البيانات، أجهزة الكمبيوتر؛ برامج كمبيوتر؛ أجهزة إطفاء الحرائق، في الفئة 9.
وصف العلامة: رسم مميز للرقم 90 ويقطع الرقم 0 كلمة YEARS باحرف لاتينية و على ايمنها شكل درع باللون الأبيض يحتوي على رسم لحصان باللون الاسود بوضعية الوثب والجميع باللون الاسود و الابيض
أسبقية الإيداع: طلب التسجيل ايطاليا المودع تحت الرقم 302019000010643 بتاريخ 2019/02/13
فعلى من لديه اعتراض على ذلك التقدم به مكتوبا لإدارة العلامات التجارية في وزارة الاقتصاد او ارساله بالبريد المسجل للإدارة المشار اليه وذلك خلال ثلاثين يوما من تاريخ هذا الاعلان.

دولـة الامـارات العربيـة المتحدة
وزارة الاقتصاد / إدارة العلامات التجارية

تعلن إدارة العلامات التجارية عن تقدم الوكيل بطلب لتسجيل العلامة التجارية التالية :

المودعة تحت رقم : 313911 بتاريخ : 2019/07/16
باسم : اس ام ايه سولار تيكنولوجي ايه جي
عنوانه /ها: سوننيالي 1 ،34266 نيستيتال، المانيا
ذلك لتمييز البضائع / الخدمات / المنتجات التالية:
الخدمات العلمية والتقنية وخدمات البحث والتصميم المتعلقة بها، خدمات التحاليل والأبحاث الصناعية، خدمات تصميم وتطوير عتاد وبرامج الكمبيوتر، في الفئة 42.
وصف العلامة: شكل هندسي يشبه المستطيل ينتصفه خط مائل باللون الابيض ويتضمن في النصف العلوي كلمة SMA بأحرف لاتينية والشكل ككل رُسم بالألوان الازرق والابيض والاحمر
أسبقية الإيداع: طلب التسجيل المانيا المودع تحت الرقم 30 2019 100 937.1 بتاريخ 2019/01/25
فعلى من لديه اعتراض على ذلك التقدم به مكتوبا لإدارة العلامات التجارية في وزارة الاقتصاد او ارساله بالبريد المسجل للإدارة المشار اليه وذلك خلال ثلاثين يوما من تاريخ هذا الاعلان.

دولـة الامـارات العربيـة المتحدة
وزارة الاقتصاد / إدارة العلامات التجارية

تعلن إدارة العلامات التجارية عن تقدم الوكيل بطلب لتسجيل العلامة التجارية التالية :

المودعة تحت رقم : 280734 بتاريخ : 2017/10/09
باسم : سنتشريلينك، انك.
عنوانه /ها: 100سنتشريلينك درايف مونرو، لويزيانا 71203، الولايات المتحدة الاميركية
ذلك لتمييز البضائع / الخدمات / المنتجات التالية:
الخدمات العلمية والتقنية وخدمات البحث والتصميم المتعلقة بها، خدمات التحاليل والأبحاث الصناعية، خدمات تصميم وتطوير عتاد وبرامج الكمبيوتر وكافة الخدمات في الفئة 42.
وصف العلامة: رسم مميز لمجموعة من المثلثات باللون الاسود على شكل دائرة
فعلى من لديه اعتراض على ذلك التقدم به مكتوبا لإدارة العلامات التجارية في وزارة الاقتصاد او ارساله بالبريد المسجل للإدارة المشار اليه وذلك خلال ثلاثين يوما من تاريخ هذا الاعلان.

دولـة الامـارات العربيـة المتحدة
وزارة الاقتصاد / إدارة العلامات التجارية

تعلن إدارة العلامات التجارية عن تقدم الوكيل بطلب لتسجيل العلامة التجارية التالية :

المودعة تحت رقم : 314140 بتاريخ : 2019/07/21
باسم : فياكوم انترناشيونال انك.
عنوانه /ها: 1515 برودواي، نيويورك، ولاية نيويورك10036 الولايات المتحدة الاميركية
ذلك لتمييز البضائع / الخدمات / المنتجات التالية:
خدمات الترفيه ؛ خدمات الترفيه التلفزيونية؛ الصور المتحركة، وفيديوية ومسرحية؛ إنتاج، وتقديم، إظهار، التوزيع، عرض، مشاركة، الشبكات وتأجير البرامج التلفزيونية، العروض والأفلام، أفلام الصور المتحركة وتسجيلات الصوت والصورة؛ إنتاج العروض والأفلام التلفزيونية؛ إنتاج ترفيه حي؛ ألعاب متنزهات التسلية والملاهي؛ خدمات التسلية وأماكن التنزه؛ خدمات متنزهات التسلية والملاهي المستوحاة من العروض التلفزيونية والأفلام؛ وتشغيل، وتنظيم، إدارة وتشغيل متنزهات التسلية والملاهي ؛ خدمات صالات أجهزة ألعاب تعمل بالنقود؛ خدمات تأجير آلات صالات التسلية؛ خدمات نشر الكتب، المجلات والإصدارات الدورية؛ خدمات توفير المنشورات الإلكترونية على الإنترنت؛ خدمات تنظيم، إجراء وعرض المنافسات، والمسابقات، والألعاب، الاختبارات، والمعارض، احداث، العروض، عروض الشوارع، الفعاليات على المسارح، الأداء المسرحي، والحفلات الموسيقية، فعاليات العروض الحيّة ومشاركة الجماهير؛ تنظيم منافسات المواهب وفعاليات جوائز الموسيقى والأفلام؛ خدمات توفير المعلومات عبر الانترنت المتعلقة بخدمات الألكترونية المقدمة عبر وسائل الأنترنت أو الهواتف النقالة؛ توفير الموسيقى الرقمية (غير القابلة للتحميل) عبر الانترنت أو الهواتف الخلوية؛ خدمات الألعاب الألكترونية المقدمة من قواعد بيانية حاسوبية أو عبر وسائل الانترنت أو الهواتف النقالة؛ توفير أنظمة التصويت الألكتروني عبر الانترنت أو عبر أجهزة الاتصال اللاسلكية لغايات الترفيه؛ خدمات إنتاج وتوزيع اقراص الفيديو الرقمية المسجلة مسبقاً، الأقراص الرقمية عالية الوضوح، والأقراص الصوتية المسجلة مسبقاً ووسائط التخزين الرقمية التي لا تكون على شكل أقراص؛ إنتاج الصور المتحركة؛ خدمات توفير مقاطع الفيديو الألكترونية غير القابلة للتحميل والمحتويات الرقمية متعددة الوسائط الأخرى المشتملة على أصوات، والمقاطع المرئية، الأعمال الفنية، و/أو النصوص المأخوذة من أو المتعلقة بالصور المتحركة أو العروض التلفزيونية؛ توفير الأفلام غير القابلة للتحميل، العروض التلفزيونية والصور الكرتونية المتحركة؛ تقديم المعلومات في مجالات الترفيه التلفزيوني، الافلام، والالعاب والموسيقى عبر شبكات الحاسوب وشبكات الاتصال العالمية أو الهواتف النقالة؛ توفير مواقع إلكترونية تقدم عروض التلفاز غير القابلة للتحميل، الافلام، أفلام الرسوم المتحركة، ومحتويات الترفيه متعددة الوسائط، بالإضافة للمعلومات المتعلقة بالعروض التلفزيونية، الافلام، الرسوم الكرتونية المتحركة والمحتوى الترفيهي متعدد الوسائط؛ الترفيه على شكل أداءات حية وظهور بشكل شخصي بواسطة شخص يرتدي زي شخصية معينة، في الفئة 41.
وصف العلامة: رسم لمنطاد باللون البرتقالي و على جانبه الكلمة nickelodeon باللون الابيض و بخط مميز و على الطرف الأمامي من الأسفل للمنطاد قمرة قيادة زجاجها باللون الأزرق و يدنوه الكلمات 'KIDS CHOICE AWARDS بشكل بارز و على ثلاثة أسطر بدرجات اللون الأخضر الفاتح و اطرافها الداخلية باللون الأسود و بخط مميز
فعلى من لديه اعتراض على ذلك التقدم به مكتوبا لإدارة العلامات التجارية في وزارة الاقتصاد او ارساله بالبريد المسجل للإدارة المشار اليه وذلك خلال ثلاثين يوما من تاريخ هذا الاعلان.

دولـة الامـارات العربيـة المتحدة
وزارة الاقتصاد / إدارة العلامات التجارية

تعلن إدارة العلامات التجارية عن تقدم الوكيل بطلب لتسجيل العلامة التجارية التالية :

المودعة تحت رقم : 313981 بتاريخ : 2019/07/17
باسم : فيراري اس بي ايه
عنوانه /ها: فيا إيميليا ني اس تي 1163، 41100 مودينا، ايطاليا
ذلك لتمييز البضائع / الخدمات / المنتجات التالية:
الأجهزة والأدوات العلمية والملاحية والمساحية وأجهزة وأدوات التصوير الفوتوغرافي والسينمائي والأجهزة والأدوات البصرية وأدوات الوزن والقياس والإشارة والمراقبة (الإشراف) والإنقاذ والتعليم ، أجهزة وأدوات لوصل أو فتح أو تحويل أو تكثيف أو تنظيم أو التحكم في الطاقة الكهربائية، أجهزة تسجيل أو إرسال أو نسخ الصوت أو الصور، حاملات بيانات مغناطيسية، أقراص تسجيل، أقراص مدمجة، أقراص فيديوية رقمية وغيرها من وسائط التسجيل الرقمية؛ آليات للأجهزة التي تعمل بقطع النقد، آلات تسجيل النقد، آلات حاسبة، معدات معالجة البيانات، أجهزة الكمبيوتر؛ برامج كمبيوتر؛ أجهزة إطفاء الحرائق، في الفئة 9.
وصف العلامة: رسم مميز للعبارة SF90 بالاحرف اللاتينية وأرقام ويقطع الرقم 0 خط افقي والجميع باللون الاسود و الابيض
أسبقية الإيداع: طلب التسجيل ايطاليا المودع تحت الرقم 302019000010103 بتاريخ 2019/02/12
فعلى من لديه اعتراض على ذلك التقدم به مكتوبا لإدارة العلامات التجارية في وزارة الاقتصاد او ارساله بالبريد المسجل للإدارة المشار اليه وذلك خلال ثلاثين يوما من تاريخ هذا الاعلان.

دولـة الامـارات العربيـة المتحدة
وزارة الاقتصاد / إدارة العلامات التجارية

تعلن إدارة العلامات التجارية عن تقدم الوكيل بطلب لتسجيل العلامة التجارية التالية :

MY TRUE ME
المودعة تحت رقم : 314704 بتاريخ : 2019/07/29
باسم : توم تيلور جي ام بي اتش
عنوانه /ها: غارستدتر ويغ 14، 22453 هامبورغ، المانيا
ذلك لتمييز البضائع / الخدمات / المنتجات التالية:
الملابس والبسة القدم وأغطية الرأس؛ ملابس السهرة؛ القمصان ذات الكتافيات؛ ملابس العمل؛ ملابس وفساتين الرقص؛ ملابس السباحة النسائية ذات القطعتين؛ حمالات الصدر النسائية؛ السراويل القصيرة الواسعة للسباحة؛ ملابس السباحة؛ القبعات المسطحة المستديرة؛ الملابس الداخلية النسائية الضيقة للمنطقة العليا؛ السراويل القصيرة الرجالية؛ أرواب الاستحمام؛ مشدّات الخصر للنساء (ألبسة داخلية)؛ البلانز النسائية؛ الفساتين؛ الفساتين المسائية؛ القفازات بدون أماكن للأصابع؛ بضائع الملابس للارتداء وقت الراحة؛ الأحزمة (ملابس)؛ ملابس ممارسة التمارين البدنية؛ الواقيات المطاطية للأحذية؛ الواقيات التي ترتدى فوق الأحذية؛ السراويل من قماش الدنيم؛ السترات [ملابس]؛ القفازات (ملابس)؛ الأوشحة؛ القمصان؛ السراويل؛ صدارات (صدر القميص)؛ الجزمات القصيرة؛ الجزم؛ الأخفاف؛ أربطة للجوارب؛ مشدات الجسم؛ السراويل المثيرة؛ أغطية الرأس؛ مشدات الخصر؛ القلنسوات (ملابس)؛ الأزياء التنكرية؛ الفساتين؛ أحزمة السراويل؛ الملابس الداخلية؛ الأرواب النسائية؛ السترات؛ القبعات [أغطية للرأس]؛ حواف القبعات الأمامية؛ أثواب النوم النسائية؛ بدلات مطرية؛ الجوارب؛ الشالات؛ الحجابات (ملابس)؛ الحجابات للرأس والخمارات؛ الكنزات؛ القمصان الداخلية النسائية؛ السراويل؛ القمصان القطنية ذات الياقات؛ الستر المزودة بقلنسوات؛ الأوشحة التي توضع على الكتفين؛ الصنادل التي يبرز منها أصبع القدم؛ الكنزات الصوفية؛ البلانز بدون أكمام؛ الملابس المكونة من أكثر من قطعة (ألبسة)؛ ملابس للنزهات؛ التنانير؛ الجوارب النسائية الطويلة؛ أطقم النوم؛ الاحذية الرياضية والأحذية المنخفضة؛ الوزرات (ألبسة)؛ الاحذية؛ الأحذية ذات الرباطات؛ الجزم؛ الأجزاء العلوية من ألبسة القدم؛ الصنادل؛ أربطة للجوارب؛ الملابس العلوية ذات الخيوط الرفيعة؛ ملابس التزلج؛ جزمات التزلج؛ الالبسة الرياضية؛ الملابس الضيقة؛ الملابس المحبوكة (ألبسة)؛ الشباشب؛ القمصان ذات الأكمام القصيرة؛ أثواب فضفاضة؛ القمصان النسائية الداخلية؛ الملابس المحبوكة (ملابس)؛ بدلات التمارين؛ الأزياء المسرحية؛ الأزياء الموحدة؛ الملابس الداخلية؛ الملابس التحتية؛ السراويل؛ المعاطف الخفيفة والملابس والثياب؛ الستر بدون أكمام؛ الكتان؛ السراويل الضيقة؛ الصنادل ذات السيور؛ الكنزات التي لها قلنسوات؛ السراويل الضيقة؛ البدلات؛ حمالات السراويل؛ ربطات العنق؛ معاطف رياضية؛ جاكيتات العشاء؛ ملابس للأطفال؛ مريلات للأطفال غير الورقية
وصف العلامة: عبارة MY TRUE ME باحرف لاتينية
أسبقية الإيداع: طلب التسجيل المانيا المودع تحت الرقم 30 2019 002 25/037.1 بتاريخ 2019/01/30
فعلى من لديه اعتراض على ذلك التقدم به مكتوبا لإدارة العلامات التجارية في وزارة الاقتصاد او ارساله بالبريد المسجل للإدارة المشار اليه وذلك خلال ثلاثين يوما من تاريخ هذا الاعلان.

دولـة الامـارات العربيـة المتحدة
وزارة الاقتصاد / إدارة العلامات التجارية

تعلن إدارة العلامات التجارية عن تقدم الوكيل بطلب لتسجيل العلامة التجارية التالية :

المودعة تحت رقم : 313914 بتاريخ : 2019/07/16
باسم : كادبوري يو كيه ليمتد
عنوانه /ها: بي أو بوكس 12 ، بورنفيل لين ،بورنفيل ،برمنغهام، بي 30 2 ال يو ، المملكة المتحدة
ذلك لتمييز البضائع / الخدمات / المنتجات التالية:
الحلويات الخالية من المواد الطبية، الشوكولاته، حلويات الشوكولاته ، الحلويات السكريه، الحلويات ،الكعك والبسكويت ، في الفئة 30.
وصف العلامة: رسم لمستطيل باللون البنفسجي في الجزء العلوي منه الكلمة Cadbury بأحرف لاتينية باللون الذهبي و بخط مميز و أسفلها الكلمتين Dairy Milk فوق بعض بأحرف لاتينية باللون الأبيض و بخط مميز و على يمينهم رسم لكأسي حليب باللون الأبيض ينسكب منهم حليب ليشكل لما يمثل بقعة حليب بداخلها الكلمة Freddo بأحرف لاتينية باللون الأحمر و بخط مميز أسفلها رسم لضفدع باللون الأخضر يرتدي قميص قصير الأكمام باللون الأصفر و عليه الحرف اللاتيني F باللون الاحمر و بخط مميز و على يمين رأسه رسم لورقة شجر صغيرة الحجم و على يسار رأسه رسم لورقة شجر كبيرة الحجم باللون الأخضر و في الخلفية ما يمثل المياه باللون الأزرق و على يمين و يسار الضفدع رسم لنباتات ذات أوراق بدرجات اللون الأخضر.
فعلى من لديه اعتراض على ذلك التقدم به مكتوبا لإدارة العلامات التجارية في وزارة الاقتصاد او ارساله بالبريد المسجل للإدارة المشار اليه وذلك خلال ثلاثين يوما من تاريخ هذا الاعلان.

دولـة الامـارات العربيـة المتحدة
وزارة الاقتصاد / إدارة العلامات التجارية

تعلن إدارة العلامات التجارية عن تقدم الوكيل بطلب لتسجيل العلامة التجارية التالية :

المودعة تحت رقم : 313907 بتاريخ : 2019/07/16
باسم : اس ام ايه سولار تيكنولوجي ايه جي
عنوانه /ها: سوننيالي 1 ،34266 نيستيتال، المانيا
ذلك لتمييز البضائع / الخدمات / المنتجات التالية:
خدمات الاتصالات، في الفئة 38.
وصف العلامة: شكل هندسي يشبه المستطيل ينتصفه خط مائل باللون الابيض ويتضمن في النصف العلوي كلمة SMA بأحرف لاتينية والشكل ككل رُسم بالألوان الازرق والابيض والاحمر
أسبقية الإيداع: طلب التسجيل المانيا المودع تحت الرقم 30 2019 100 937.1 بتاريخ 2019/01/25
فعلى من لديه اعتراض على ذلك التقدم به مكتوبا لإدارة العلامات التجارية في وزارة الاقتصاد او ارساله بالبريد المسجل للإدارة المشار اليه وذلك خلال ثلاثين يوما من تاريخ هذا الاعلان.

دولـة الامـارات العربيـة المتحدة
وزارة الاقتصاد / إدارة العلامات التجارية

تعلن إدارة العلامات التجارية عن تقدم الوكيل بطلب لتسجيل العلامة التجارية التالية :

المودعة تحت رقم : 313909 بتاريخ : 2019/07/16
باسم : اس ام ايه سولار تيكنولوجي ايه جي
عنوانه /ها: سوننيالي 1 ،34266 نيستيتال، المانيا
ذلك لتمييز البضائع / الخدمات / المنتجات التالية:
خدمات معالجة المواد، في الفئة 40.
وصف العلامة: شكل هندسي يشبه المستطيل ينتصفه خط مائل باللون الابيض ويتضمن في النصف العلوي كلمة SMA بأحرف لاتينية والشكل ككل رُسم بالألوان الازرق والابيض والاحمر
أسبقية الإيداع: طلب التسجيل المانيا المودع تحت الرقم 30 2019 100 937.1 بتاريخ 2019/01/25
فعلى من لديه اعتراض على ذلك التقدم به مكتوبا لإدارة العلامات التجارية في وزارة الاقتصاد او ارساله بالبريد المسجل للإدارة المشار اليه وذلك خلال ثلاثين يوما من تاريخ هذا الاعلان.

دولـة الامـارات العربيـة المتحدة
وزارة الاقتصاد / إدارة العلامات التجارية

تعلن إدارة العلامات التجارية عن تقدم الوكيل بطلب لتسجيل العلامة التجارية التالية :

المودعة تحت رقم : 313910 بتاريخ : 2019/07/16
باسم : اس ام ايه سولار تيكنولوجي ايه جي
عنوانه /ها: سوننيالي 1 ،34266 نيستيتال، المانيا
ذلك لتمييز البضائع / الخدمات / المنتجات التالية:
خدمات التعليم والتهذيب، التدريب، الترفيه، الأنشطة الرياضية، في الفئة 41.
وصف العلامة: شكل هندسي يشبه المستطيل ينتصفه خط مائل باللون الابيض ويتضمن في النصف العلوي كلمة SMA بأحرف لاتينية والشكل ككل رُسم بالألوان الازرق والابيض والاحمر
أسبقية الإيداع: طلب التسجيل المانيا المودع تحت الرقم 30 2019 100 937.1 بتاريخ 2019/01/25
فعلى من لديه اعتراض على ذلك التقدم به مكتوبا لإدارة العلامات التجارية في وزارة الاقتصاد او ارساله بالبريد المسجل للإدارة المشار اليه وذلك خلال ثلاثين يوما من تاريخ هذا الاعلان.

دولـة الامـارات العربيـة المتحدة
وزارة الاقتصاد / إدارة العلامات التجارية

تعلن إدارة العلامات التجارية عن تقدم الوكيل بطلب لتسجيل العلامة التجارية التالية :

المودعة تحت رقم : 313766 بتاريخ : 2019/07/14
باسم : نورثروب غرومان سيستمز كوربوريشن
عنوانه /ها: 2980 فيرفيو بارك درايف فولز شيرش ، فيرجينيا 22042 الولايات المتحدة الاميركية
ذلك لتمييز البضائع / الخدمات / المنتجات التالية:
خدمات إنشاء المباني والإصلاح وخدمات التركيب أو التجميع، في الفئة 37.
وصف العلامة: عبارة NORTHROP GRUMMAN باحرف لاتينية كبيرة وعريضة باللون الاسود و يدنوها منحنى باللون الاسود
فعلى من لديه اعتراض على ذلك التقدم به مكتوبا لإدارة العلامات التجارية في وزارة الاقتصاد او ارساله بالبريد المسجل للإدارة المشار اليه وذلك خلال ثلاثين يوما من تاريخ هذا الاعلان.

دولـة الامـارات العربيـة المتحدة
وزارة الاقتصاد / إدارة العلامات التجارية

تعلن إدارة العلامات التجارية عن تقدم الوكيل بطلب لتسجيل العلامة التجارية التالية :

المودعة تحت رقم : 313904 بتاريخ : 2019/07/16
باسم : اس ام ايه سولار تيكنولوجي ايه جي
عنوانه /ها: سوننيالي 1 ،34266 نيستيتال، المانيا
ذلك لتمييز البضائع / الخدمات / المنتجات التالية:
الورق والورق المقوى والمنتجات المصنوعة من هذه المواد وغير واردة في فئات أخرى؛ المطبوعات؛ مواد تجليد الكتب؛ الصور الفوتوغرافية؛ القرطاسية؛ مواد اللصق المستعملة في القرطاسية أو لغايات منزلية؛ ومواد الفنانين؛ فراشي الدهان أو التلوين؛ الآلات الكاتبة واللوازم المكتبية (عدا الأثا ث)؛ مواد التوجيه والتدريس (عدا الأجهزة)؛ مواد التغليف البلاستيكية (غير الواردة في فئات أخرى)؛ حروف الطباعة؛ الكليشيهات (الراسمات)، في الفئة 16.
وصف العلامة: شكل هندسي يشبه المستطيل ينتصفه خط مائل باللون الابيض ويتضمن في النصف العلوي كلمة SMA بأحرف لاتينية والشكل ككل رُسم بالألوان الازرق والابيض والاحمر
أسبقية الإيداع: طلب التسجيل المانيا المودع تحت الرقم 30 2019 100 937.1 بتاريخ 2019/01/25
فعلى من لديه اعتراض على ذلك التقدم به مكتوبا لإدارة العلامات التجارية في وزارة الاقتصاد او ارساله بالبريد المسجل للإدارة المشار اليه وذلك خلال ثلاثين يوما من تاريخ هذا الاعلان.

دولـة الامـارات العربيـة المتحدة
وزارة الاقتصاد / إدارة العلامات التجارية

تعلن إدارة العلامات التجارية عن تقدم الوكيل بطلب لتسجيل العلامة التجارية التالية :

المودعة تحت رقم : 313916 بتاريخ : 2019/07/16
باسم : شيبر لوجيستيكس تكنولوجيس منطقة حرة-ذ.م.م
عنوانه /ها: دبي انترنت سيتي،مبنى 16، صندوق بريد 73030 الامارات العربية المتحدة
ذلك لتمييز البضائع / الخدمات / المنتجات التالية:
الخدمات العلمية والتقنية وخدمات البحث والتصميم المتعلقة بها، خدمات التحاليل والأبحاث الصناعية، خدمات تصميم وتطوير عتاد وبرامج الكمبيوتر، في الفئة 42.
وصف العلامة: كلمة Shypr وعلى يمينها عبارة transportation simplified ويفصل بينهما خط عامودي والجميع بأحرف لاتينية
فعلى من لديه اعتراض على ذلك التقدم به مكتوبا لإدارة العلامات التجارية في وزارة الاقتصاد او ارساله بالبريد المسجل للإدارة المشار اليه وذلك خلال ثلاثين يوما من تاريخ هذا الاعلان.

دولـة الامـارات العربيـة المتحدة
وزارة الاقتصاد / إدارة العلامات التجارية

تعلن إدارة العلامات التجارية عن تقدم الوكيل بطلب لتسجيل العلامة التجارية التالية :

المودعة تحت رقم : 280730 بتاريخ : 2017/10/09
باسم : ميلك ميكاب، ال ال سي
عنوانه /ها: 450 دبليو، شارع 15، نيو يورك، ان واي 10011 الولايات المتحدة الاميركية
ذلك لتمييز البضائع / الخدمات / المنتجات التالية:
خدمات تجميع تشكيلة من البضائع لصالح الغير، وذلك لتمكين عامة الزبائن من معاينتها وشرائها عند الحاجة، (ولا ينطوي ذلك على خدمة النقل)؛ وقد تقدم مثل هذه الخدمات من خلال متاجر البيع بالتجزئة، أسواق البيع بالجملة، كتالوجات الطلب عبر البريد المباشر أو بواسطة الأوساط الإلكترونية، مثل المواقع الإلكترونية أو برامج التسوق التلفزيونية واظهار السلع؛ ترويج المبيعات للآخرين؛ عرض البضائع على وسائل الاتصال لأغراض البيع بالتجزئة في الفئة 35.
وصف العلامة: رسم مميز للحرف اللاتيني M بشكل مكرر ومتداخل ببعض باللون الرمادي وعلى قاعدة بيضاء
فعلى من لديه اعتراض على ذلك التقدم به مكتوبا لإدارة العلامات التجارية في وزارة الاقتصاد او ارساله بالبريد المسجل للإدارة المشار اليه وذلك خلال ثلاثين يوما من تاريخ هذا الاعلان.

دولـة الامـارات العربيـة المتحدة
وزارة الاقتصاد / إدارة العلامات التجارية

تعلن إدارة العلامات التجارية عن تقدم الوكيل بطلب لتسجيل العلامة التجارية التالية :

TAMBOUR SPIN TIME AIR
المودعة تحت رقم : 313611 بتاريخ : 2019/07/10
باسم : لويس فيتون ماللوتير
عنوانه /ها: 2 رو دو بونت - نيوف 75001 باريس, فرنسا
ذلك لتمييز البضائع / الخدمات / المنتجات التالية:
الأجهزة والأدوات العلمية والملاحية والمساحية وأجهزة وأدوات التصوير الفوتوغرافي والسينمائي والأجهزة والأدوات البصرية وأدوات الوزن والقياس والإشارة والمراقبة (الإشراف) والإنقاذ والتعليم ، أجهزة وأدوات لوصل أو فتح أو تحويل أو تكثيف أو تنظيم أو التحكم في الطاقة الكهربائية، أجهزة تسجيل أو إرسال أو نسخ الصوت أو الصور، حاملات بيانات مغناطيسية، أقراص تسجيل، أقراص مدمجة، أقراص فيديوية رقمية وغيرها من وسائط التسجيل الرقمية؛ آليات للأجهزة التي تعمل بقطع النقد، آلات تسجيل النقد، آلات حاسبة، معدات معالجة البيانات، أجهزة الكمبيوتر؛ برامج كمبيوتر؛ أجهزة إطفاء الحرائق، في الفئة 9.
وصف العلامة: عبارة TAMBOUR SPIN TIME AIR بأحرف لاتينية
أسبقية الإيداع: طلب التسجيل فرنسا المودع تحت الرقم 194514446 بتاريخ 2019/01/10
فعلى من لديه اعتراض على ذلك التقدم به مكتوبا لإدارة العلامات التجارية في وزارة الاقتصاد او ارساله بالبريد المسجل للإدارة المشار اليه وذلك خلال ثلاثين يوما من تاريخ هذا الاعلان.

دولـة الامـارات العربيـة المتحدة
وزارة الاقتصاد / إدارة العلامات التجارية

تعلن إدارة العلامات التجارية عن تقدم الوكيل بطلب لتسجيل العلامة التجارية

دولـة الامـارات العربيـة المتحدة
وزارة الاقتصاد / إدارة العلامات التجارية
تعلن إدارة العلامات التجارية عن تقدم الوكيل بطلب لتسجيل العلامة التجارية التالية :
CREEKSTONE FARMS
المودعة تحت رقم : 314688 بتاريخ : 2019/07/29
باسم : كريكستون فارمز بريميوم بيف ال ال سي
عنوانه /ها: 604 غوف انداستريال بارك روود، أركنساس سيتي، كانساس 67005 الولايات المتحدة الاميركية
ذلك لتمييز البضائع / الخدمات / المنتجات التالية:
اللحوم والأسماك ولحوم الدواجن والصيد، خلاصات اللحم، فواكه وخضروات محفوظة ومجففة ومطهوة، هلام (جيلي) ومربيات وفواكه مطبوخة بالسكر، البيض والحليب ومنتجات الحليب، الزيوت والدهون الصالحة للأكل، في الفئة 29.
وصف العلامة: عبارة CREEKSTONE FARMS باحرف لاتينية
فعلى من لديه اعتراض على ذلك التقدم به مكتوبا لإدارة العلامات التجارية في وزارة الاقتصاد او ارساله بالبريد المسجل للإدارة المشار اليه وذلك خلال ثلاثين يوما من تاريخ هذا الاعلان.

دولـة الامـارات العربيـة المتحدة
وزارة الاقتصاد / إدارة العلامات التجارية
تعلن إدارة العلامات التجارية عن تقدم الوكيل بطلب لتسجيل العلامة التجارية التالية :
Saloodo!
المودعة تحت رقم : 314687 بتاريخ : 2019/07/29
باسم : سالودو جي ام بي اتش
عنوانه /ها: شارع سيغبرغر. 191-193، 50679 كولوني المانيا
ذلك لتمييز البضائع / الخدمات / المنتجات التالية:
خدمات النقل وتغليف وتخزين السلع وتنظيم الرحلات والسفر، في الفئة 39.
وصف العلامة: كلمة Saloodo! باحرف لاتينية
فعلى من لديه اعتراض على ذلك التقدم به مكتوبا لإدارة العلامات التجارية في وزارة الاقتصاد او ارساله بالبريد المسجل للإدارة المشار اليه وذلك خلال ثلاثين يوما من تاريخ هذا الاعلان.

دولـة الامـارات العربيـة المتحدة
وزارة الاقتصاد / إدارة العلامات التجارية
تعلن إدارة العلامات التجارية عن تقدم الوكيل بطلب لتسجيل العلامة التجارية التالية :
Saloodo!
المودعة تحت رقم : 314686 بتاريخ : 2019/07/29
باسم : سالودو جي ام بي اتش
عنوانه /ها: شارع سيغبرغر. 191-193، 50679 كولوني المانيا
ذلك لتمييز البضائع / الخدمات / المنتجات التالية:
خدمات الاتصالات، في الفئة 38.
وصف العلامة: كلمة Saloodo! باحرف لاتينية
فعلى من لديه اعتراض على ذلك التقدم به مكتوبا لإدارة العلامات التجارية في وزارة الاقتصاد او ارساله بالبريد المسجل للإدارة المشار اليه وذلك خلال ثلاثين يوما من تاريخ هذا الاعلان.

دولـة الامـارات العربيـة المتحدة
وزارة الاقتصاد / إدارة العلامات التجارية
تعلن إدارة العلامات التجارية عن تقدم الوكيل بطلب لتسجيل العلامة التجارية التالية :
Saloodo!
المودعة تحت رقم : 314685 بتاريخ : 2019/07/29
باسم : سالودو جي ام بي اتش
عنوانه /ها: شارع سيغبرغر. 191-193، 50679 كولوني المانيا
ذلك لتمييز البضائع / الخدمات / المنتجات التالية:
خدمات التأمين، الشؤون التمويلية، الشؤون المالية والشؤون العقارية، في الفئة 36.
وصف العلامة: كلمة Saloodo! باحرف لاتينية
فعلى من لديه اعتراض على ذلك التقدم به مكتوبا لإدارة العلامات التجارية في وزارة الاقتصاد او ارساله بالبريد المسجل للإدارة المشار اليه وذلك خلال ثلاثين يوما من تاريخ هذا الاعلان.

دولـة الامـارات العربيـة المتحدة
وزارة الاقتصاد / إدارة العلامات التجارية
تعلن إدارة العلامات التجارية عن تقدم الوكيل بطلب لتسجيل العلامة التجارية التالية :
RESYL
المودعة تحت رقم : 280741 بتاريخ : 2017/10/09
باسم : نوفارتيس كونسيومر هيلث أس.أيه.
عنوانه /ها: رووت دي لاتراز، 1197 برانجينس سويسرا
ذلك لتمييز البضائع / الخدمات / المنتجات التالية:
مستحضرات صيدلانية وبيطرية، مستحضرات صحية لغايات طبية، مواد وأغذية حمية معدة للإستعمال الطبي أو البيطري وأغذية للرضع والأطفال ، مكملات للحمية الغذائية للإنسان والحيوان؛ لصقات ومواد ضماد، مواد حشو الأسنان وشمع طب الأسنان، مطهرات، مستحضرات لإبادة الحشرات والحيوانات الضارة، مبيدات فطريات ومبيدات أعشاب، في الفئة 5.
وصف العلامة: كلمة RESYL باحرف لاتينية
فعلى من لديه اعتراض على ذلك التقدم به مكتوبا لإدارة العلامات التجارية في وزارة الاقتصاد او ارساله بالبريد المسجل للإدارة المشار اليه وذلك خلال ثلاثين يوما من تاريخ هذا الاعلان.

دولـة الامـارات العربيـة المتحدة
وزارة الاقتصاد / إدارة العلامات التجارية
تعلن إدارة العلامات التجارية عن تقدم الوكيل بطلب لتسجيل العلامة التجارية التالية :
PROSUS
المودعة تحت رقم : 314693 بتاريخ : 2019/07/29
باسم : ام آي اتش تكنولوجي هولدنغز بي.في.
عنوانه /ها: تاوروسافينيو 105، 2132ال اس، هوفدروب، هولندا
ذلك لتمييز البضائع / الخدمات / المنتجات التالية:
خدمات التأمين، الشؤون التمويلية، الشؤون المالية والشؤون العقارية، في الفئة 36.
وصف العلامة: كلمة PROSUS باحرف لاتينية
فعلى من لديه اعتراض على ذلك التقدم به مكتوبا لإدارة العلامات التجارية في وزارة الاقتصاد او ارساله بالبريد المسجل للإدارة المشار اليه وذلك خلال ثلاثين يوما من تاريخ هذا الاعلان.

دولـة الامـارات العربيـة المتحدة
وزارة الاقتصاد / إدارة العلامات التجارية
تعلن إدارة العلامات التجارية عن تقدم الوكيل بطلب لتسجيل العلامة التجارية التالية :
TRAXIUM
المودعة تحت رقم : 314690 بتاريخ : 2019/07/29
باسم : تـوتـال أس.أيه.
عنوانه /ها: 2 بلاس جان ميلير، لا ديفونس 6، كوربيفوا 92400، فرنسا
ذلك لتمييز البضائع / الخدمات / المنتجات التالية:
الزيوت والشحوم الصناعية؛ مواد التزليق؛ و الوقود (بما في ذلك وقود المحركات) ؛ المضافات غير الكيماوية لوقود المحركات، الوقود ومواد المحركات في الفئة 4
وصف العلامة: كلمةTRAXIUM باحرف لاتينية
فعلى من لديه اعتراض على ذلك التقدم به مكتوبا لإدارة العلامات التجارية في وزارة الاقتصاد او ارساله بالبريد المسجل للإدارة المشار اليه وذلك خلال ثلاثين يوما من تاريخ هذا الاعلان.

دولـة الامـارات العربيـة المتحدة
وزارة الاقتصاد / إدارة العلامات التجارية
تعلن إدارة العلامات التجارية عن تقدم الوكيل بطلب لتسجيل العلامة التجارية التالية :
PIERRE GERONIMI
المودعة تحت رقم : 314689 بتاريخ : 2019/07/29
باسم : تاتا انجل
عنوانه /ها: روت دو لا بلاج، فيكو، 20118 ساغون فرنسا
ذلك لتمييز البضائع / الخدمات / المنتجات التالية:
الآيس كريم الصالح للأكل؛ الحلويات المجمدة؛ المعكرونات؛ المعجنات؛ الحلويات، في الفئة 30
وصف العلامة: عبارة PIERRE GERONIMI باحرف لاتينية
فعلى من لديه اعتراض على ذلك التقدم به مكتوبا لإدارة العلامات التجارية في وزارة الاقتصاد او ارساله بالبريد المسجل للإدارة المشار اليه وذلك خلال ثلاثين يوما من تاريخ هذا الاعلان.

دولـة الامـارات العربيـة المتحدة
وزارة الاقتصاد / إدارة العلامات التجارية
تعلن إدارة العلامات التجارية عن تقدم الوكيل بطلب لتسجيل العلامة التجارية التالية :
MAGNOLIA CHERIE
المودعة تحت رقم : 314703 بتاريخ : 2019/07/29
باسم : لوريال
عنوانه /ها: 14 شارع روايال، 75008 باريس، فرنسا
ذلك لتمييز البضائع / الخدمات / المنتجات التالية:
العطور، ماء الزينة، كولونيا؛ صابون الحمام، جل الاستحمام، مزيلات الروائح للجسم، مستحضرات التجميل التي تحتوي على الكريمات والحليب والأقنعة والمواد الهلامية والمساحيق للوجه والجسم واليدين في الفئة 03
وصف العلامة: عبارة MAGNOLIA CHERIE باحرف لاتينية
فعلى من لديه اعتراض على ذلك التقدم به مكتوبا لإدارة العلامات التجارية في وزارة الاقتصاد او ارساله بالبريد المسجل للإدارة المشار اليه وذلك خلال ثلاثين يوما من تاريخ هذا الاعلان.

دولـة الامـارات العربيـة المتحدة
وزارة الاقتصاد / إدارة العلامات التجارية
تعلن إدارة العلامات التجارية عن تقدم الوكيل بطلب لتسجيل العلامة التجارية التالية :
LIP CHEMISTRY
المودعة تحت رقم : 313704 بتاريخ : 2019/07/14
باسم : لوريال
عنوانه /ها: 14 شارع روايال، 75008 باريس، فرنسا
ذلك لتمييز البضائع / الخدمات / المنتجات التالية:
منتجات المكياج، في الفئة 03.
وصف العلامة: العبارة LIP CHEMISTRY بأحرف لاتينية.
فعلى من لديه اعتراض على ذلك التقدم به مكتوبا لإدارة العلامات التجارية في وزارة الاقتصاد او ارساله بالبريد المسجل للإدارة المشار اليه وذلك خلال ثلاثين يوما من تاريخ هذا الاعلان.

دولـة الامـارات العربيـة المتحدة
وزارة الاقتصاد / إدارة العلامات التجارية
تعلن إدارة العلامات التجارية عن تقدم الوكيل بطلب لتسجيل العلامة التجارية التالية :
PROSUS
المودعة تحت رقم : 314692 بتاريخ : 2019/07/29
باسم : ام آي اتش تكنولوجي هولدنغز بي.في.
عنوانه /ها: تاوروسافينيو 105، 2132ال اس، هوفدروب، هولندا
ذلك لتمييز البضائع / الخدمات / المنتجات التالية:
خدمات الدعاية والإعلان وإدارة وتوجيه الأعمال وتفعيل النشاط المكتبي؛ خدمات تجميع تشكيلة من البضائع لصالح الغير، وذلك لتمكين عامة الزبائن من معاينتها وشرائها عند الحاجة، (ولا ينطوي ذلك على خدمة النقل)؛ وقد تقدم مثل هذه الخدمات من خلال متاجر البيع بالتجزئة، أسواق البيع بالجملة، كتالوجات الطلب عبر البريد المباشر أو بواسطة الأوساط الإلكترونية، مثل المواقع الإلكترونية أو برامج التسوق التلفزيونية، في الفئة 35.
وصف العلامة: كلمة PROSUS باحرف لاتينية
فعلى من لديه اعتراض على ذلك التقدم به مكتوبا لإدارة العلامات التجارية في وزارة الاقتصاد او ارساله بالبريد المسجل للإدارة المشار اليه وذلك خلال ثلاثين يوما من تاريخ هذا الاعلان.

دولـة الامـارات العربيـة المتحدة
وزارة الاقتصاد / إدارة العلامات التجارية
تعلن إدارة العلامات التجارية عن تقدم الوكيل بطلب لتسجيل العلامة التجارية التالية :
MUG COFFEE & ROASTERY
المودعة تحت رقم : 314387 بتاريخ : 2019/07/23
باسم : شركة مطعم ماق كوفي
عنوانه /ها: المنقف ، قطعة 4، شارع 28 ، مبنى 5693 ، الدور الارضي، الكويت
ذلك لتمييز البضائع / الخدمات / المنتجات التالية:
خدمات توفير الأطعمة والمشروبات، الإيواء المؤقت، في الفئة 43
وصف العلامة: شكل لنجمة باللون الاحمر بجانبها العبارة MUG COFFEE & ROASTERY باحرف لاتينية باللون الاسود حيث ان كلمة MUG تظهر بخط كبير وبجانبها الكلمات COFFEE & ROASTERY على سطرين باحرف اصغر.
فعلى من لديه اعتراض على ذلك التقدم به مكتوبا لإدارة العلامات التجارية في وزارة الاقتصاد او ارساله بالبريد المسجل للإدارة المشار اليه وذلك خلال ثلاثين يوما من تاريخ هذا الاعلان.

دولـة الامـارات العربيـة المتحدة
وزارة الاقتصاد / إدارة العلامات التجارية
تعلن إدارة العلامات التجارية عن تقدم الوكيل بطلب لتسجيل العلامة التجارية التالية :
trouble-fête
المودعة تحت رقم : 314386 بتاريخ : 2019/07/23
باسم : ال في ام اتش فراجرانس براندز
عنوانه /ها: 77، رو اناتولي فرانس، 300 92 ليفالويس بيريت فرنسا
ذلك لتمييز البضائع / الخدمات / المنتجات التالية:
العطور؛ ماء تواليت؛ ماء عطر؛ كولونيا؛ العطور في شكل صلب، في الفئة 3.
وصف العلامة: عبارة trouble-fete باحرف لاتينية
فعلى من لديه اعتراض على ذلك التقدم به مكتوبا لإدارة العلامات التجارية في وزارة الاقتصاد او ارساله بالبريد المسجل للإدارة المشار اليه وذلك خلال ثلاثين يوما من تاريخ هذا الاعلان.

دولـة الامـارات العربيـة المتحدة
وزارة الاقتصاد / إدارة العلامات التجارية
تعلن إدارة العلامات التجارية عن تقدم الوكيل بطلب لتسجيل العلامة التجارية التالية :
ماك توصيل
المودعة تحت رقم : 314649 بتاريخ : 2019/07/29
باسم : ماكدونالدز كوربوريشن
عنوانه /ها: 110 ان. كاربنتر ستريت ، شيكاغو ، إلينوي 60607 الولايات المتحدة الاميركية
ذلك لتمييز البضائع / الخدمات / المنتجات التالية:
خدمات توصيل الأغذية في الفئة 39
وصف العلامة: عبارة ماك توصيل باحرف عربية باللون الاسود
فعلى من لديه اعتراض على ذلك التقدم به مكتوبا لإدارة العلامات التجارية في وزارة الاقتصاد او ارساله بالبريد المسجل للإدارة المشار اليه وذلك خلال ثلاثين يوما من تاريخ هذا الاعلان.

دولـة الامـارات العربيـة المتحدة
وزارة الاقتصاد / إدارة العلامات التجارية
تعلن إدارة العلامات التجارية عن تقدم الوكيل بطلب لتسجيل العلامة التجارية التالية :
CRUSHED ART STICK
المودعة تحت رقم : 314385 بتاريخ : 2019/07/23
باسم : بوبي براون بروفيشينال كوزموتكس، انك.
عنوانه /ها: 767 فيفث افينيو، نيويورك، نيويورك، الولايات المتحدة الاميركية
ذلك لتمييز البضائع / الخدمات / المنتجات التالية:
مستحضرات تبييض ا لأقمشة ومواد أخرى تستعمل في غسل وكي الملابس، مستحضرات تنظيف وصقل وجلي وكشط، صابون، عطور وزيوت عطرية، مستحضرات تجميل، غسول (لوشن) للشعر، منظفات أسنان، في الفئة 3.
وصف العلامة: عبارة CRUSHED ART STICK باحرف لاتينية
فعلى من لديه اعتراض على ذلك التقدم به مكتوبا لإدارة العلامات التجارية في وزارة الاقتصاد او ارساله بالبريد المسجل للإدارة المشار اليه وذلك خلال ثلاثين يوما من تاريخ هذا الاعلان.

دولـة الامـارات العربيـة المتحدة
وزارة الاقتصاد / إدارة العلامات التجارية
تعلن إدارة العلامات التجارية عن تقدم الوكيل بطلب لتسجيل العلامة التجارية التالية :
WAVES DE LA MER
المودعة تحت رقم : 314454 بتاريخ : 2019/07/24
باسم : لا مير تكنولوجي، انك.
عنوانه /ها: 767 الجادة الخامسة، نيويورك، نيويورك 10153، الولايات المتحدة الاميركية
ذلك لتمييز البضائع / الخدمات / المنتجات التالية:
خدمات الدعاية والإعلان وإدارة وتوجيه الأعمال وتفعيل النشاط المكتبي؛ خدمات تجميع تشكيلة من البضائع لصالح الغير، وذلك لتمكين عامة الزبائن من معاينتها وشرائها عند الحاجة، (ولا ينطوي ذلك على خدمة النقل)؛ وقد تقدم مثل هذه الخدمات من خلال متاجر البيع بالتجزئة، أسواق البيع بالجملة، كتالوجات الطلب عبر البريد المباشر أو بواسطة الأوساط الإلكترونية، مثل المواقع الإلكترونية أو برامج التسوق التلفزيونية، في الفئة 35.
وصف العلامة: عبارة WAVES DE LA MER باحرف لاتينية
فعلى من لديه اعتراض على ذلك التقدم به مكتوبا لإدارة العلامات التجارية في وزارة الاقتصاد او ارساله بالبريد المسجل للإدارة المشار اليه وذلك خلال ثلاثين يوما من تاريخ هذا الاعلان.

دولـة الامـارات العربيـة المتحدة
وزارة الاقتصاد / إدارة العلامات التجارية
تعلن إدارة العلامات التجارية عن تقدم الوكيل بطلب لتسجيل العلامة التجارية التالية :
MODIV
المودعة تحت رقم : 314638 بتاريخ : 2019/07/29
باسم : موديف كو.
عنوانه /ها: 3090 بريستول ستريت، سويت 550،كوستا ميسا، سي ايه 92626 الولايات المتحدة الاميركية
ذلك لتمييز البضائع / الخدمات / المنتجات التالية:
خدمات التأمين، الشؤون التمويلية، الشؤون المالية والشؤون العقارية، في الفئة 36.
وصف العلامة: كلمة MODIV باحرف لاتينية
فعلى من لديه اعتراض على ذلك التقدم به مكتوبا لإدارة العلامات التجارية في وزارة الاقتصاد او ارساله بالبريد المسجل للإدارة المشار اليه وذلك خلال ثلاثين يوما من تاريخ هذا الاعلان.

دولـة الامـارات العربيـة المتحدة
وزارة الاقتصاد / إدارة العلامات التجارية
تعلن إدارة العلامات التجارية عن تقدم الوكيل بطلب لتسجيل العلامة التجارية التالية :
ICU MEDICAL MEDNET
المودعة تحت رقم : 280739 بتاريخ : 2017/10/09
باسم : اي سي يو ميديكال, انك.
عنوانه /ها: 951 كال امانيسير, سان كليمانت, سي اي 92673 الولايات المتحدة الاميركية
ذلك لتمييز البضائع / الخدمات / المنتجات التالية:
الخدمات العلمية والتقنية وخدمات البحث والتصميم المتعلقة بها، خدمات التحاليل والأبحاث الصناعية، خدمات تصميم وتطوير عتاد وبرامج الكمبيوتر، في الفئة 42.
وصف العلامة: عبارة ICU MEDICAL MEDNET باحرف لاتينية
فعلى من لديه اعتراض على ذلك التقدم به مكتوبا لإدارة العلامات التجارية في وزارة الاقتصاد او ارساله بالبريد المسجل للإدارة المشار اليه وذلك خلال ثلاثين يوما من تاريخ هذا الاعلان.

دولـة الامـارات العربيـة المتحدة
وزارة الاقتصاد / إدارة العلامات التجارية
تعلن إدارة العلامات التجارية عن تقدم الوكيل بطلب لتسجيل العلامة التجارية التالية :
LEGO Education SPIKE
المودعة تحت رقم : 314378 بتاريخ : 2019/07/23
باسم : ليغو جوريس ايه/اس
عنوانه /ها: دي كيه-7190 بيللوند، الدانمارك
ذلك لتمييز البضائع / الخدمات / المنتجات التالية:
خدمات التعليم؛ وسائل الترفيه؛ توفير خدمات التدريب والتعليم والترفيه ؛ توفير المنشورات الإلكترونية على الإنترنت ؛ توفير دورات تعليمية عبر الإنترنت ؛ ترتيب وعقد الندوات وورش العمل عبر الإنترنت ؛ خدمات نادي المعجبين ؛ تنظيم المؤتمرات والمعارض والمسابقات في الفئة 41
وصف العلامة: عبارة LEGO Education SPIKE باحرف لاتينية
أسبقية الإيداع: طلب التسجيل الاتحاد الاوربي المودع تحت الرقم 018017004 بتاريخ 2019/01/31
فعلى من لديه اعتراض على ذلك التقدم به مكتوبا لإدارة العلامات التجارية في وزارة الاقتصاد او ارساله بالبريد المسجل للإدارة المشار اليه وذلك خلال ثلاثين يوما من تاريخ هذا الاعلان.

دولـة الامـارات العربيـة المتحدة
وزارة الاقتصاد / إدارة العلامات التجارية
تعلن إدارة العلامات التجارية عن تقدم الوكيل بطلب لتسجيل العلامة التجارية التالية :
Emirates World
المودعة تحت رقم : 293848 بتاريخ : 2018/06/14
باسم : ماجد الفطيم العقارية ذ.م.م
عنوانه /ها: ص.ب. 60811 دبي، الامارات العربية المتحدة
ذلك لتمييز البضائع / الخدمات / المنتجات التالية:
خدمات التأمين، الشؤون التمويلية، الشؤون المالية والشؤون العقارية، في الفئة 36.
وصف العلامة: عبارة Emirates World بأحرف لاتينية
فعلى من لديه اعتراض على ذلك التقدم به مكتوبا لإدارة العلامات التجارية في وزارة الاقتصاد او ارساله بالبريد المسجل للإدارة المشار اليه وذلك خلال ثلاثين يوما من تاريخ هذا الاعلان.

دولـة الامـارات العربيـة المتحدة
وزارة الاقتصاد / إدارة العلامات التجارية
تعلن إدارة العلامات التجارية عن تقدم الوكيل بطلب لتسجيل العلامة التجارية التالية :
MINIFIT
المودعة تحت رقم : 314461 بتاريخ : 2019/07/24
باسم : جاي اف تي كو. لمتد
عنوانه /ها: #1201، دبليو-دونغ، سيونغسو ستايشن هيونداي تيراس تور، 7، يونموجلنغ 5 جي ايه-جيل، سيونغدونغ-غو، سيؤول كوريا الجنوبية
ذلك لتمييز البضائع / الخدمات / المنتجات التالية:
السجائر الالكترونية؛ علب للسجائر الالكترونية؛ خراطيش للسجائر الالكترونية؛ محاليل النيكوتين السائلة للاستخدام في السجائر الالكترونية؛ التبغ؛ حاملات السجائر من المعادن الثمينة؛ علب السجائر؛ أدوات المدخنين، في الفئة 34.
وصف العلامة: كلمة MINIFIT بأحرف لاتينية لا معنى لها.
فعلى من لديه اعتراض على ذلك التقدم به مكتوبا لإدارة العلامات التجارية في وزارة الاقتصاد او ارساله بالبريد المسجل للإدارة المشار اليه وذلك خلال ثلاثين يوما من تاريخ هذا الاعلان.

دولـة الامـارات العربيـة المتحدة
وزارة الاقتصاد / إدارة العلامات التجارية
تعلن إدارة العلامات التجارية عن تقدم الوكيل بطلب لتسجيل العلامة التجارية التالية :
LEGO Education SPIKE
المودعة تحت رقم : 314377 بتاريخ : 2019/07/23
باسم : ليغو جوريس ايه/اس
عنوانه /ها: دي كيه-7190 بيللوند، الدانمارك
ذلك لتمييز البضائع / الخدمات / المنتجات التالية:
الألعاب ، خاصة المجموعات التي تتضمن عناصر بناء أشكال وكل ذلك لتصميم وبناء ومراقبة الألعاب الآلية والمنتجات التعليمية والموارد والمواد، في الفئة 28.
وصف العلامة: عبارة LEGO Education SPIKE باحرف لاتينية
أسبقية الإيداع: طلب التسجيل الاتحاد الاوربي المودع تحت الرقم 018017004 بتاريخ 2019/01/31
فعلى من لديه اعتراض على ذلك التقدم به مكتوبا لإدارة العلامات التجارية في وزارة الاقتصاد او ارساله بالبريد المسجل للإدارة المشار اليه وذلك خلال ثلاثين يوما من تاريخ هذا الاعلان.

دولـة الامـارات العربيـة المتحدة
وزارة الاقتصاد / إدارة العلامات التجارية
تعلن إدارة العلامات التجارية عن تقدم الوكيل بطلب لتسجيل العلامة التجارية التالية :
LEGO Education SPIKE
المودعة تحت رقم : 314376 بتاريخ : 2019/07/23
باسم : ليغو جوريس ايه/اس
عنوانه /ها: دي كيه-7190 بيللوند، الدانمارك
ذلك لتمييز البضائع / الخدمات / المنتجات التالية:
المطبوعات؛ المواد التعليمية والتدريبية (باستثناء الأجهزة) ؛ ولا سيما الكتيبات التعليمية ؛ أدلة لتصميم وبناء ومراقبة اللعب الآلية والمنتجات التعليمية والموارد والمواد، في الفئة 16.
وصف العلامة: عبارة LEGO Education SPIKE باحرف لاتينية
أسبقية الإيداع: طلب التسجيل الاتحاد الاوربي المودع تحت الرقم 018017004 بتاريخ 2019/01/31
فعلى من لديه اعتراض على ذلك التقدم به مكتوبا لإدارة العلامات التجارية في وزارة الاقتصاد او ارساله بالبريد المسجل للإدارة المشار اليه وذلك خلال ثلاثين يوما من تاريخ هذا الاعلان.

دولـة الامـارات العربيـة المتحدة
وزارة الاقتصاد / إدارة العلامات التجارية
تعلن إدارة العلامات التجارية عن تقدم الوكيل بطلب لتسجيل العلامة التجارية التالية :
CALEFFI
المودعة تحت رقم : 314456 بتاريخ : 2019/07/24
باسم : كاليفي اس.بيه.ايه.
عنوانه /ها: اس. ار. 229، ان. 25، 28010 فونتانيتو دي'أجوجنا (ان أو) ايطاليا
ذلك لتمييز البضائع / الخدمات / المنتجات التالية:
وصلات معدنية للمواسير؛ وصلات معدنية للأنابيب؛ صمامات معدنية لأنابيب المياه؛ الصمامات المعدنية بخلاف قطع الآلات؛ صمامات معدنية للمشعاع؛ صمامات معدنية للتحكم في تدفق السوائل في الأنابيب في الفئة 6.
وصف العلامة: كلمة CALEFFI بأحرف لاتينية لا معنى لها.
فعلى من لديه اعتراض على ذلك التقدم به مكتوبا لإدارة العلامات التجارية في وزارة الاقتصاد او ارساله بالبريد المسجل للإدارة المشار اليه وذلك خلال ثلاثين يوما من تاريخ هذا الاعلان.

دولـة الامـارات العربيـة المتحدة
وزارة الاقتصاد / إدارة العلامات التجارية
تعلن إدارة العلامات التجارية عن تقدم الوكيل بطلب لتسجيل العلامة التجارية التالية :
ICU MEDICAL MEDNET
المودعة تحت رقم : 280738 بتاريخ : 2017/10/09
باسم : اي سي يو ميديكال, انك.
عنوانه /ها: 951 كال امانيسير, سان كليمانت, سي اي 92673 الولايات المتحدة الاميركية
ذلك لتمييز البضائع / الخدمات / المنتجات التالية:
أجهزة وأدوات جراحية وطبية وطب أسنان وبيطرية، أطراف وعيون وأسنان إصطناعية، أدوات تجبير، مواد خياطة أو درز الجروح، في الفئة 10.
وصف العلامة: عبارة ICU MEDICAL MEDNET باحرف لاتينية
فعلى من لديه اعتراض على ذلك التقدم به مكتوبا لإدارة العلامات التجارية في وزارة الاقتصاد او ارساله بالبريد المسجل للإدارة المشار اليه وذلك خلال ثلاثين يوما من تاريخ هذا الاعلان.

دولـة الامـارات العربيـة المتحدة
وزارة الاقتصاد / إدارة العلامات التجارية
تعلن إدارة العلامات التجارية عن تقدم الوكيل بطلب لتسجيل العلامة التجارية التالية :
MINIFIT
المودعة تحت رقم : 314460 بتاريخ : 2019/07/24
باسم : جاي اف تي كو. لمتد
عنوانه /ها: #1201، دبليو-دونغ، سيونغسو ستايشن هيونداي تيراس تور، 7، يونموجلنغ 5 جي ايه-جيل، سيونغدونغ-غو، سيؤول كوريا الجنوبية
ذلك لتمييز البضائع / الخدمات / المنتجات التالية:
أجهزة الشحن للسجائر الالكترونية؛ البطاريات للسجائر الالكترونية، في الفئة 9.
وصف العلامة: كلمة MINIFIT بأحرف لاتينية لا معنى لها.
فعلى من لديه اعتراض على ذلك التقدم به مكتوبا لإدارة العلامات التجارية في وزارة الاقتصاد او ارساله بالبريد المسجل للإدارة المشار اليه وذلك خلال ثلاثين يوما من تاريخ هذا الاعلان.

دولـة الامـارات العربيـة المتحدة
وزارة الاقتصاد / إدارة العلامات التجارية
تعلن إدارة العلامات التجارية عن تقدم الوكيل بطلب لتسجيل العلامة التجارية التالية :
KIWI
المودعة تحت رقم : 314683 بتاريخ : 2019/07/29
باسم : اس .سي. جونسون اند صن، انك.
عنوانه /ها: 1525 هاو ستريت، راسين، ويسكونسن 53403-2236، الولايات المتحدة الاميركية
ذلك لتمييز البضائع / الخدمات / المنتجات التالية:
مستحضرات تبييض ا لأقمشة ومواد أخرى تستعمل في غسل وكي الملابس، مستحضرات تنظيف وصقل وجلي وكشط، صابون، عطور وزيوت عطرية، مستحضرات تجميل، غسول (لوشن) للشعر، منظفات أسنان، في الفئة 3.
وصف العلامة: كلمة KIWI بأحرف لاتينية و تعني نوع من انواع الطيور
فعلى من لديه اعتراض على ذلك التقدم به مكتوبا لإدارة العلامات التجارية في وزارة الاقتصاد او ارساله بالبريد المسجل للإدارة المشار اليه وذلك خلال ثلاثين يوما من تاريخ هذا الاعلان.

دولـة الامـارات العربيـة المتحدة
وزارة الاقتصاد / إدارة العلامات التجارية
تعلن إدارة العلامات التجارية عن تقدم الوكيل بطلب لتسجيل العلامة التجارية التالية :
I'M YOUR MAN
المودعة تحت رقم : 314542 بتاريخ : 2019/07/28
باسم : بارفيوم كريستيان ديور
عنوانه /ها: 33 أفينيو هوش، 75008 باريس، فرنسا
ذلك لتمييز البضائع / الخدمات / المنتجات التالية:
مستحضرات تبييض ا لأقمشة ومواد أخرى تستعمل في غسل وكي الملابس، مستحضرات تنظيف وصقل وجلي وكشط، صابون، عطور وزيوت عطرية، مستحضرات تجميل، غسول (لوشن) للشعر، منظفات أسنان، في الفئة 3.
وصف العلامة: عبارة I'M YOUR MAN بالانجليزية و تعني أنا رَجُلك
أسبقية الإيداع: طلب التسجيل فرنسا المودع تحت الرقم 194519614 بتاريخ 2019/01/28
فعلى من لديه اعتراض على ذلك التقدم به مكتوبا لإدارة العلامات التجارية في وزارة الاقتصاد او ارساله بالبريد المسجل للإدارة المشار اليه وذلك خلال ثلاثين يوما من تاريخ هذا الاعلان.

دولـة الامـارات العربيـة المتحدة
وزارة الاقتصاد / إدارة العلامات التجارية
تعلن إدارة العلامات التجارية عن تقدم الوكيل بطلب لتسجيل العلامة التجارية التالية :
Saloodo!
المودعة تحت رقم : 314684 بتاريخ : 2019/07/29
باسم : سالودو جي ام بي اتش
عنوانه /ها: شارع سيغبرغر. 191-193، 50679 كولوني المانيا
ذلك لتمييز البضائع / الخدمات / المنتجات التالية:
خدمات الدعاية والإعلان وإدارة وتوجيه الأعمال وتفعيل النشاط المكتبي؛ خدمات تجميع تشكيلة من البضائع لصالح الغير، وذلك لتمكين عامة الزبائن من معاينتها وشرائها عند الحاجة، (ولا ينطوي ذلك على خدمة النقل)؛ وقد تقدم مثل هذه الخدمات من خلال متاجر البيع بالتجزئة، أسواق البيع بالجملة، كتالوجات الطلب عبر البريد المباشر أو بواسطة الأوساط الإلكترونية، مثل المواقع الإلكترونية أو برامج التسوق التلفزيونية، في الفئة 35.
وصف العلامة: كلمة Saloodo! باحرف لاتينية
فعلى من لديه اعتراض على ذلك التقدم به مكتوبا لإدارة العلامات التجارية في وزارة الاقتصاد او ارساله بالبريد المسجل للإدارة المشار اليه وذلك خلال ثلاثين يوما من تاريخ هذا الاعلان.

دولـة الامـارات العربيـة المتحدة
وزارة الاقتصاد / إدارة العلامات التجارية
تعلن إدارة العلامات التجارية عن تقدم الوكيل بطلب لتسجيل العلامة التجارية التالية :
TILDA
المودعة تحت رقم : 283719 بتاريخ : 2017/11/29
باسم : تيلدا ليمتد
عنوانه /ها: كولدهاربور لين رينهام، إسكس أر أم 13 9 واي كيو المملكة المتحدة
ذلك لتمييز البضائع / الخدمات / المنتجات التالية:
زيوت الطعام في الفئة 29
وصف العلامة: كلمة TILDA باحرف لاتينية
فعلى من لديه اعتراض على ذلك التقدم به مكتوبا لإدارة العلامات التجارية في وزارة الاقتصاد او ارساله بالبريد المسجل للإدارة المشار اليه وذلك خلال ثلاثين يوما من تاريخ هذا الاعلان.

دولـة الامـارات العربيـة المتحدة
وزارة الاقتصاد / إدارة العلامات التجارية
تعلن إدارة العلامات التجارية عن تقدم الوكيل بطلب لتسجيل العلامة التجارية التالية :
VINYL SIGNATURE
المودعة تحت رقم : 314679 بتاريخ : 2019/07/29
باسم : لوريال
عنوانه /ها: 14 شارع روايال، 75008 باريس، فرنسا
ذلك لتمييز البضائع / الخدمات / المنتجات التالية:
مستحضرات تبييض ا لأقمشة ومواد أخرى تستعمل في غسل وكي الملابس، مستحضرات تنظيف وصقل وجلي وكشط، صابون، عطور وزيوت عطرية، مستحضرات تجميل، غسول (لوشن) للشعر، منظفات أسنان، في الفئة 3.
وصف العلامة: عبارة VINYL SIGNATURE باحرف لاتينية
أسبقية الإيداع: طلب التسجيل فرنسا المودع تحت الرقم 4528855 بتاريخ 2019/02/28
فعلى من لديه اعتراض على ذلك التقدم به مكتوبا لإدارة العلامات التجارية في وزارة الاقتصاد او ارساله بالبريد المسجل للإدارة المشار اليه وذلك خلال ثلاثين يوما من تاريخ هذا الاعلان.

دولـة الامـارات العربيـة المتحدة
وزارة الاقتصاد / إدارة العلامات التجارية
تعلن إدارة العلامات التجارية عن تقدم الوكيل بطلب لتسجيل العلامة التجارية التالية :
ماك توصيل
المودعة تحت رقم : 314650 بتاريخ : 2019/07/29
باسم : ماكدونالدز كوربوريشن
عنوانه /ها: 110 ان. كاربنتر ستريت ، شيكاغو ، إلينوي 60607 الولايات المتحدة الاميركية
ذلك لتمييز البضائع / الخدمات / المنتجات التالية:
خدمات المطاعم في الفئة 43
وصف العلامة: عبارة ماك توصيل باحرف عربية باللون الاسود
فعلى من لديه اعتراض على ذلك التقدم به مكتوبا لإدارة العلامات التجارية في وزارة الاقتصاد او ارساله بالبريد المسجل للإدارة المشار اليه وذلك خلال ثلاثين يوما من تاريخ هذا الاعلان.

دولـة الامـارات العربيـة المتحدة
وزارة الاقتصاد / إدارة العلامات التجارية
تعلن إدارة العلامات التجارية عن تقدم الوكيل بطلب لتسجيل العلامة التجارية التالية :
FENISTIL
المودعة تحت رقم : 280745 بتاريخ : 2017/10/09
باسم : نوفارتيس كونسيومر هيلث أس.أيه.
عنوانه /ها: رووت دي لاتراز، 1197 برانجينس سويسرا
ذلك لتمييز البضائع / الخدمات / المنتجات التالية:
مستحضرات صيدلانية وبيطرية، مستحضرات صحية لغايات طبية، مواد وأغذية حمية معدة للإستعمال الطبي أو البيطري وأغذية للرضع والأطفال ، مكملات للحمية الغذائية للإنسان والح

دولـة الامـارات العربيـة المتحدة
وزارة الاقتصاد / إدارة العلامات التجارية
تعلن إدارة العلامات التجارية عن تقدم الوكيل بطلب لتسجيل العلامة التجارية التالية :
SKYNATIVE
المودعة تحت رقم : 295666 بتاريخ : 2018/07/18
باسم : بي ايه اس اف أس إي
عنوانه /ها: 38 كارل - بوش شتراسيه، لودفيكشافن أم رين 67056، المانيا
ذلك لتمييز البضائع / الخدمات / المنتجات التالية:
الأجزاء غير المعدنية من نظام الوميض الطبيعي الأنبوبي والأجزاء غير المعدنية والتراكيب المناسبه له؛ نوافذ غير معدنية، أنظمة البناء للاضاءه المحمولة الغير معدنية وأنظمة انكسار الضوء؛ مواد البناء غير المعدنية بما في ذلك جميع أنواع المناور وأنابيب الضوء والنوافذ وشبكات الاضاءه وفتحات التهويه، بما في ذلك الأجزاء غير المعدنية والتجهيزات الخاصة بها، في الفئة 19.
وصف العلامة: كلمة SKYNATIVE باحرف لاتينية
فعلى من لديه اعتراض على ذلك التقدم به مكتوبا لإدارة العلامات التجارية في وزارة الاقتصاد او ارساله بالبريد المسجل للإدارة المشار اليه وذلك خلال ثلاثين يوما من تاريخ هذا الاعلان.

دولـة الامـارات العربيـة المتحدة
وزارة الاقتصاد / إدارة العلامات التجارية
تعلن إدارة العلامات التجارية عن تقدم الوكيل بطلب لتسجيل العلامة التجارية التالية :
SKYNATIVE
المودعة تحت رقم : 295664 بتاريخ : 2018/07/18
باسم : بي ايه اس اف أس إي
عنوانه /ها: 38 كارل - بوش شتراسيه، لودفيكشافن أم رين 67056، المانيا
ذلك لتمييز البضائع / الخدمات / المنتجات التالية:
أجهزة الإضاءة؛ أجهزة الإضاءة المشغله بالكهرباء؛ أجهزة الإضاءة التي يتم التحكم بها بواسطة الكمبيوتر؛ أجهزة الاضاءه الكهربائية؛ المصابيح الكهربائية للإضاءة في الأماكن المغلقة؛ المصابيح المستخدمة لأغراض الإضاءة؛ أجهزة الإضاءة المعمارية؛ أجهزة الإضاءة المحتويه على مصادر للطاقة؛ أجهزة الاضاءه الوامضه، في الفئة 11.
وصف العلامة: كلمة SKYNATIVE باحرف لاتينية
فعلى من لديه اعتراض على ذلك التقدم به مكتوبا لإدارة العلامات التجارية في وزارة الاقتصاد او ارساله بالبريد المسجل للإدارة المشار اليه وذلك خلال ثلاثين يوما من تاريخ هذا الاعلان.

دولـة الامـارات العربيـة المتحدة
وزارة الاقتصاد / إدارة العلامات التجارية
تعلن إدارة العلامات التجارية عن تقدم الوكيل بطلب لتسجيل العلامة التجارية التالية :
SKYNATIVE
المودعة تحت رقم : 295663 بتاريخ : 2018/07/18
باسم : بي ايه اس اف أس إي
عنوانه /ها: 38 كارل - بوش شتراسيه، لودفيكشافن أم رين 67056، المانيا
ذلك لتمييز البضائع / الخدمات / المنتجات التالية:
أجهزة للتحكم في الضوء؛ أجهزة التحكم في الإضاءة؛ أجهزة التحكم الكمبيوترية لتشغيل أجهزة الإضاءة؛ لجهزة الكمبيوتر لضبط أجهزة الاضاءة؛ لوحات التحكم الخاصة بالإضاءة وأدواتها؛ لوحات التحكم بالإضاءة؛ وحدات تحكم كهربائية لتركيبات الإضاءة؛ البطاريات المستخدمة في منشات الاضاءه وفتحات التهويه؛ التركيبات القابلة للبرمجة الخاصه بالإضاءة؛ أجهزة التحكم عن بعد بلوحات الإضاءة؛ بطاريات تخزين الإضاءة؛ قضبان التعليق (مكهربة) لتركيبات الإضاءة الكهربائية، في الفئة 09.
وصف العلامة: كلمة SKYNATIVE باحرف لاتينية
فعلى من لديه اعتراض على ذلك التقدم به مكتوبا لإدارة العلامات التجارية في وزارة الاقتصاد او ارساله بالبريد المسجل للإدارة المشار اليه وذلك خلال ثلاثين يوما من تاريخ هذا الاعلان.

دولـة الامـارات العربيـة المتحدة
وزارة الاقتصاد / إدارة العلامات التجارية
تعلن إدارة العلامات التجارية عن تقدم الوكيل بطلب لتسجيل العلامة التجارية التالية :
SKYNATIVE
المودعة تحت رقم : 295662 بتاريخ : 2018/07/18
باسم : بي ايه اس اف أس إي
عنوانه /ها: 38 كارل - بوش شتراسيه، لودفيكشافن أم رين 67056، المانيا
ذلك لتمييز البضائع / الخدمات / المنتجات التالية:
القطع المعدنية لأنظمة الاضاءه الطبيعية المحمولة وأجهزة كسر الضوء؛ مواد البناء المعدنية بما في المناور، وأنابيب الاضاءه المعدنية، إطارات الزجاج المعدنية، شبكات وفتحات الاضاءه المعدنيه بما في ذلك الأجزاء المعدنية وقطعها العائده لها، في الفئة 06
وصف العلامة: كلمة SKYNATIVE باحرف لاتينية
فعلى من لديه اعتراض على ذلك التقدم به مكتوبا لإدارة العلامات التجارية في وزارة الاقتصاد او ارساله بالبريد المسجل للإدارة المشار اليه وذلك خلال ثلاثين يوما من تاريخ هذا الاعلان.

دولـة الامـارات العربيـة المتحدة
وزارة الاقتصاد / إدارة العلامات التجارية
تعلن إدارة العلامات التجارية عن تقدم الوكيل بطلب لتسجيل العلامة التجارية التالية :
BLOOD & ROSES BY KILIAN
المودعة تحت رقم : 295679 بتاريخ : 2018/07/18
باسم : باي كيلان
عنوانه /ها: 65شارع لا بويتي 75008 باريس فرنسا
ذلك لتمييز البضائع / الخدمات / المنتجات التالية:
مستحضرات تبييض ا لأقمشة ومواد أخرى تستعمل في غسل وكي الملابس، مستحضرات تنظيف وصقل وجلي وكشط، صابون، عطور وزيوت عطرية، مستحضرات تجميل، غسول (لوشن) للشعر، منظفات أسنان، في الفئة 3.
وصف العلامة: عبارة BLOOD & ROSES BY KILIAN باحرف لاتينية
فعلى من لديه اعتراض على ذلك التقدم به مكتوبا لإدارة العلامات التجارية في وزارة الاقتصاد او ارساله بالبريد المسجل للإدارة المشار اليه وذلك خلال ثلاثين يوما من تاريخ هذا الاعلان.

دولـة الامـارات العربيـة المتحدة
وزارة الاقتصاد / إدارة العلامات التجارية
تعلن إدارة العلامات التجارية عن تقدم الوكيل بطلب لتسجيل العلامة التجارية التالية :
ABSTRACT
المودعة تحت رقم : 295678 بتاريخ : 2018/07/18
باسم : إي. اند جيه. غالو واينري
عنوانه /ها: 600 يوسيميتي بوليفارد، موديستو، كاليفورنيا 95354، الولايات المتحدة الاميركية
ذلك لتمييز البضائع / الخدمات / المنتجات التالية:
المشروبات غير الكحولية، في الفئة 32.
وصف العلامة: كلمة ABSTRACT باحرف لاتينية
فعلى من لديه اعتراض على ذلك التقدم به مكتوبا لإدارة العلامات التجارية في وزارة الاقتصاد او ارساله بالبريد المسجل للإدارة المشار اليه وذلك خلال ثلاثين يوما من تاريخ هذا الاعلان.

دولـة الامـارات العربيـة المتحدة
وزارة الاقتصاد / إدارة العلامات التجارية
تعلن إدارة العلامات التجارية عن تقدم الوكيل بطلب لتسجيل العلامة التجارية التالية :
SKYNATIVE
المودعة تحت رقم : 295668 بتاريخ : 2018/07/18
باسم : بي ايه اس اف أس إي
عنوانه /ها: 38 كارل - بوش شتراسيه، لودفيكشافن أم رين 67056، المانيا
ذلك لتمييز البضائع / الخدمات / المنتجات التالية:
خدمات تصميم أنظمة الإنارة والخدمات المعمارية والاستشارات، في الفئة 42.
وصف العلامة: كلمة SKYNATIVE باحرف لاتينية
فعلى من لديه اعتراض على ذلك التقدم به مكتوبا لإدارة العلامات التجارية في وزارة الاقتصاد او ارساله بالبريد المسجل للإدارة المشار اليه وذلك خلال ثلاثين يوما من تاريخ هذا الاعلان.

دولـة الامـارات العربيـة المتحدة
وزارة الاقتصاد / إدارة العلامات التجارية
تعلن إدارة العلامات التجارية عن تقدم الوكيل بطلب لتسجيل العلامة التجارية التالية :
SKYNATIVE
المودعة تحت رقم : 295667 بتاريخ : 2018/07/18
باسم : بي ايه اس اف أس إي
عنوانه /ها: 38 كارل - بوش شتراسيه، لودفيكشافن أم رين 67056، المانيا
ذلك لتمييز البضائع / الخدمات / المنتجات التالية:
خدمات تركيب أنظمة الإضاءة؛ خدمات استئجار الإضاءة الصناعية وإنشاءات المباني؛ في الفئة 37.
وصف العلامة: كلمة SKYNATIVE باحرف لاتينية
فعلى من لديه اعتراض على ذلك التقدم به مكتوبا لإدارة العلامات التجارية في وزارة الاقتصاد او ارساله بالبريد المسجل للإدارة المشار اليه وذلك خلال ثلاثين يوما من تاريخ هذا الاعلان.

دولـة الامـارات العربيـة المتحدة
وزارة الاقتصاد / إدارة العلامات التجارية
تعلن إدارة العلامات التجارية عن تقدم الوكيل بطلب لتسجيل العلامة التجارية التالية :
elle zeitoune
المودعة تحت رقم : 295734 بتاريخ : 2018/07/19
باسم : ايل زيتون ديزينز بي تي واي لمتد
عنوانه /ها: يونت 10، 26 شارع بورو، سان بيتر، نيو ساوث ويلز 2044 استراليا
ذلك لتمييز البضائع / الخدمات / المنتجات التالية:
الملابس والأحذية والقبعات ، في الفئة 25.
وصف العلامة: عبارة elle zeitoune باحرف لاتينية
فعلى من لديه اعتراض على ذلك التقدم به مكتوبا لإدارة العلامات التجارية في وزارة الاقتصاد او ارساله بالبريد المسجل للإدارة المشار اليه وذلك خلال ثلاثين يوما من تاريخ هذا الاعلان.

دولـة الامـارات العربيـة المتحدة
وزارة الاقتصاد / إدارة العلامات التجارية
تعلن إدارة العلامات التجارية عن تقدم الوكيل بطلب لتسجيل العلامة التجارية التالية :
QMI
المودعة تحت رقم : 295733 بتاريخ : 2018/07/19
باسم : اليغيون انفستمنت (يو كيه) لمتد
عنوانه /ها: 35روكي لاين، استون، بيرمينغهام، بي 5 6 ار كيو المملكة المتحدة
ذلك لتمييز البضائع / الخدمات / المنتجات التالية:
مواد بناء (غير معدنية)، أنابيب قاسية غير معدنية للمباني، أسفلت وزفت وقار، مباني غير معدنية قابلة للنقل، نصب (مجسمات) غير معدنية، في الفئة 19.
وصف العلامة: الكلمة QMI بالاحرف اللاتينية
أسبقية الإيداع: طلب التسجيل الاتحاد الاوربي المودع تحت الرقم 17765785 بتاريخ 2018/02/02
فعلى من لديه اعتراض على ذلك التقدم به مكتوبا لإدارة العلامات التجارية في وزارة الاقتصاد او ارساله بالبريد المسجل للإدارة المشار اليه وذلك خلال ثلاثين يوما من تاريخ هذا الاعلان.

دولـة الامـارات العربيـة المتحدة
وزارة الاقتصاد / إدارة العلامات التجارية
تعلن إدارة العلامات التجارية عن تقدم الوكيل بطلب لتسجيل العلامة التجارية التالية :
ABU DHABI GRAND PRIX
المودعة تحت رقم : 279234 بتاريخ : 2017/09/06
باسم : فورميولا وان ليسينسينغ بي. في.
عنوانه /ها: بيورسبلاين 37، 3011 ايه ايه، روتردام، هولندا
ذلك لتمييز البضائع / الخدمات / المنتجات التالية:
معادن غير نفيسة وكل خليط منها، مواد بناء معدنية، مباني متنقلة معدنية، مواد معدنية لخطوط السكك الحديدية، حبال وأسلاك غير كهربائية من معادن غير نفيسة، مصنوعات حدادة، خردوات معدنية صغيرة، مواسير وأنابيب معدنية، خزائن حفظ الوثائق والأشياء الثمينة، منتجات مصنو عة من معادن غير نفيسة غير واردة في فئات أخرى، خامات معادن، في الفئة 6.
وصف العلامة: عبارة ABU DHABI GRAND PRIX باحرف لاتينية
الاشتراطات : عدم المطالبة بحق حصري عند استخدام كلمة (ABU DHABI) بمعزل عن العلامة و بالأوضاع الاخرى لاعتبارها اسم منطقة جغرافية.
فعلى من لديه اعتراض على ذلك التقدم به مكتوبا لإدارة العلامات التجارية في وزارة الاقتصاد او ارساله بالبريد المسجل للإدارة المشار اليه وذلك خلال ثلاثين يوما من تاريخ هذا الاعلان.

دولـة الامـارات العربيـة المتحدة
وزارة الاقتصاد / إدارة العلامات التجارية
تعلن إدارة العلامات التجارية عن تقدم الوكيل بطلب لتسجيل العلامة التجارية التالية :
QMI
المودعة تحت رقم : 295732 بتاريخ : 2018/07/19
باسم : اليغيون انفستمنت (يو كيه) لمتد
عنوانه /ها: 35روكي لاين، استون، بيرمينغهام، بي 5 6 ار كيو المملكة المتحدة
ذلك لتمييز البضائع / الخدمات / المنتجات التالية:
معادن غير نفيسة وكل خليط منها، مواد بناء معدنية، مباني متنقلة معدنية، مواد معدنية لخطوط السكك الحديدية، حبال وأسلاك غير كهربائية من معادن غير نفيسة، مصنوعات حدادة، خردوات معدنية صغيرة، مواسير وأنابيب معدنية، خزائن حفظ الوثائق والأشياء الثمينة، منتجات مصنو عة من معادن غير نفيسة غير واردة في فئات أخرى، خامات معادن، في الفئة 6.
وصف العلامة: الكلمة QMI بالاحرف اللاتينية
أسبقية الإيداع: طلب التسجيل الاتحاد الاوربي المودع تحت الرقم 17765785 بتاريخ 2018/02/02
فعلى من لديه اعتراض على ذلك التقدم به مكتوبا لإدارة العلامات التجارية في وزارة الاقتصاد او ارساله بالبريد المسجل للإدارة المشار اليه وذلك خلال ثلاثين يوما من تاريخ هذا الاعلان.

دولـة الامـارات العربيـة المتحدة
وزارة الاقتصاد / إدارة العلامات التجارية
تعلن إدارة العلامات التجارية عن تقدم الوكيل بطلب لتسجيل العلامة التجارية التالية :
IQOS TOBACCO HEATING SYSTEM
المودعة تحت رقم : 295739 بتاريخ : 2018/07/19
باسم : فيليب موريس برودكتس اس. آيه.
عنوانه /ها: كواي جينريبارد 3، سي اتش - 2000 نوشاتيل، سويسرا
ذلك لتمييز البضائع / الخدمات / المنتجات التالية:
التبغ وأدوات المدخنين وأعواد الثقاب، في الفئة 34.
وصف العلامة: عبارة IQOS TOBACCO HEATING SYSTEM باحرف لاتينية
أسبقية الإيداع: طلب التسجيل أندورا المودع تحت الرقم 32803 بتاريخ 2018/05/15
فعلى من لديه اعتراض على ذلك التقدم به مكتوبا لإدارة العلامات التجارية في وزارة الاقتصاد او ارساله بالبريد المسجل للإدارة المشار اليه وذلك خلال ثلاثين يوما من تاريخ هذا الاعلان.

دولـة الامـارات العربيـة المتحدة
وزارة الاقتصاد / إدارة العلامات التجارية
تعلن إدارة العلامات التجارية عن تقدم الوكيل بطلب لتسجيل العلامة التجارية التالية :
IQOS TOBACCO HEATING SYSTEM
المودعة تحت رقم : 295738 بتاريخ : 2018/07/19
باسم : فيليب موريس برودكتس اس. آيه.
عنوانه /ها: كواي جينريبارد 3، سي اتش - 2000 نوشاتيل، سويسرا
ذلك لتمييز البضائع / الخدمات / المنتجات التالية:
أجهزة للإنارة والتدفئة وتوليد البخار والطهو والتبريد والتجفيف والتهوية وإمداد المياه والأغراض الصحية، في الفئة 11.
وصف العلامة: عبارة IQOS TOBACCO HEATING SYSTEM باحرف لاتينية
أسبقية الإيداع: طلب التسجيل أندورا المودع تحت الرقم 32803 بتاريخ 2018/05/15
فعلى من لديه اعتراض على ذلك التقدم به مكتوبا لإدارة العلامات التجارية في وزارة الاقتصاد او ارساله بالبريد المسجل للإدارة المشار اليه وذلك خلال ثلاثين يوما من تاريخ هذا الاعلان.

دولـة الامـارات العربيـة المتحدة
وزارة الاقتصاد / إدارة العلامات التجارية
تعلن إدارة العلامات التجارية عن تقدم الوكيل بطلب لتسجيل العلامة التجارية التالية :
ELLA'S KITCHEN
المودعة تحت رقم : 295744 بتاريخ : 2018/07/19
باسم : إيلاس كيتشن (اي بي) ال تي دي
عنوانه /ها: إيلاس بارن، 22 جرايز جرين فارم، روثرفيلد جرايز، هنلي-أون-ثيمز، آر جي 9 4 كيو جي المملكة المتحدة
ذلك لتمييز البضائع / الخدمات / المنتجات التالية:
البيرة (شراب الشعير) والمياه المعدنية والغازية وغيرها من المشروبات غير الكحولية، مشروبات مستخلصة من الفواكه وعصائر الفواكه، شراب ومستحضرات أخرى لعمل المشروبات، في الفئة 32.
وصف العلامة: عبارة ELLA'S KITCHEN باحرف لاتينية
فعلى من لديه اعتراض على ذلك التقدم به مكتوبا لإدارة العلامات التجارية في وزارة الاقتصاد او ارساله بالبريد المسجل للإدارة المشار اليه وذلك خلال ثلاثين يوما من تاريخ هذا الاعلان.

دولـة الامـارات العربيـة المتحدة
وزارة الاقتصاد / إدارة العلامات التجارية
تعلن إدارة العلامات التجارية عن تقدم الوكيل بطلب لتسجيل العلامة التجارية التالية :
ELLA'S KITCHEN
المودعة تحت رقم : 295743 بتاريخ : 2018/07/19
باسم : إيلاس كيتشن (اي بي) ال تي دي
عنوانه /ها: إيلاس بارن، 22 جرايز جرين فارم، روثرفيلد جرايز، هنلي-أون-ثيمز، آر جي 9 4 كيو جي المملكة المتحدة
ذلك لتمييز البضائع / الخدمات / المنتجات التالية:
القهوة والشاي والكاكاو والقهوة الاصطناعية؛ الأرز؛ التابيوكا والساغو؛ الدقيق والمستحضرات المصنوعة من الحبوب؛ الخبز والفطائر والحلويات؛ الحلويات المثلجة؛ السكر؛ عسل النحل والعسل الأسود؛ الخميرة ومسحوق الخبيز؛ الملح؛ الخردل؛ الخل والصلصات (التوابل)؛ البهارات؛ الثلج، في الفئة 30.
وصف العلامة: عبارة ELLA'S KITCHEN باحرف لاتينية
فعلى من لديه اعتراض على ذلك التقدم به مكتوبا لإدارة العلامات التجارية في وزارة الاقتصاد او ارساله بالبريد المسجل للإدارة المشار اليه وذلك خلال ثلاثين يوما من تاريخ هذا الاعلان.

دولـة الامـارات العربيـة المتحدة
وزارة الاقتصاد / إدارة العلامات التجارية
تعلن إدارة العلامات التجارية عن تقدم الوكيل بطلب لتسجيل العلامة التجارية التالية :
ABU DHABI GRAND PRIX
المودعة تحت رقم : 279235 بتاريخ : 2017/09/06
باسم : فورميولا وان ليسينسينغ بي. في.
عنوانه /ها: بيورسبلاين 37، 3011 ايه ايه، روتردام، هولندا
ذلك لتمييز البضائع / الخدمات / المنتجات التالية:
أدوات وأواني وأوعية للاستعمال المنزلي وللمطبخ، أمشاط وأسفنج، فراشي (عدا فراشي التلوين أو الدهان)، مواد صنع الفراشي، أدوات تنظيف، سلك جلي، زجاج غير مشغول أو زجاج شبه مشغول (عدا الزجاج المستعمل في المباني)، أواني زجاجية وأواني خزف صيني وأواني خزفية غير واردة في فئات أخرى، في الفئة 21.
وصف العلامة: عبارة ABU DHABI GRAND PRIX باحرف لاتينية
الاشتراطات : عدم المطالبة بحق حصري عند استخدام كلمة (ABU DHABI) بمعزل عن العلامة و بالأوضاع الاخرى لاعتبارها اسم منطقة جغرافية.
فعلى من لديه اعتراض على ذلك التقدم به مكتوبا لإدارة العلامات التجارية في وزارة الاقتصاد او ارساله بالبريد المسجل للإدارة المشار اليه وذلك خلال ثلاثين يوما من تاريخ هذا الاعلان.

دولـة الامـارات العربيـة المتحدة
وزارة الاقتصاد / إدارة العلامات التجارية
تعلن إدارة العلامات التجارية عن تقدم الوكيل بطلب لتسجيل العلامة التجارية التالية :
ELLA'S KITCHEN
المودعة تحت رقم : 295742 بتاريخ : 2018/07/19
باسم : إيلاس كيتشن (اي بي) ال تي دي
عنوانه /ها: إيلاس بارن، 22 جرايز جرين فارم، روثرفيلد جرايز، هنلي-أون-ثيمز، آر جي 9 4 كيو جي المملكة المتحدة
ذلك لتمييز البضائع / الخدمات / المنتجات التالية:
اللحوم والأسماك ولحوم الدواجن والصيد، خلاصات اللحم، فواكه وخضروات محفوظة ومجففة ومطهوة، هلام (جيلي) ومربيات وفواكه مطبوخة بالسكر، البيض والحليب ومنتجات الحليب، الزيوت والدهون الصالحة للأكل، في الفئة 29.
وصف العلامة: عبارة ELLA'S KITCHEN باحرف لاتينية
فعلى من لديه اعتراض على ذلك التقدم به مكتوبا لإدارة العلامات التجارية في وزارة الاقتصاد او ارساله بالبريد المسجل للإدارة المشار اليه وذلك خلال ثلاثين يوما من تاريخ هذا الاعلان.

دولـة الامـارات العربيـة المتحدة
وزارة الاقتصاد / إدارة العلامات التجارية
تعلن إدارة العلامات التجارية عن تقدم الوكيل بطلب لتسجيل العلامة التجارية التالية :
ELLA'S KITCHEN
المودعة تحت رقم : 295740 بتاريخ : 2018/07/19
باسم : إيلاس كيتشن (اي بي) ال تي دي
عنوانه /ها: إيلاس بارن، 22 جرايز جرين فارم، روثرفيلد جرايز، هنلي-أون-ثيمز، آر جي 9 4 كيو جي المملكة المتحدة
ذلك لتمييز البضائع / الخدمات / المنتجات التالية:
مستحضرات صيدلانية وبيطرية، مستحضرات صحية لغايات طبية، مواد وأغذية حمية معدة للإستعمال الطبي أو البيطري وأغذية للرضع والأطفال ، مكملات للحمية الغذائية للإنسان والحيوان؛ لصقات ومواد ضماد، مواد حشو الأسنان وشمع طب الأسنان، مطهرات، مستحضرات لإبادة الحشرات والحيوانات الضارة، مبيدات فطريات ومبيدات أعشاب، في الفئة 5.
وصف العلامة: عبارة ELLA'S KITCHEN باحرف لاتينية
فعلى من لديه اعتراض على ذلك التقدم به مكتوبا لإدارة العلامات التجارية في وزارة الاقتصاد او ارساله بالبريد المسجل للإدارة المشار اليه وذلك خلال ثلاثين يوما من تاريخ هذا الاعلان.

دولـة الامـارات العربيـة المتحدة
وزارة الاقتصاد / إدارة العلامات التجارية
تعلن إدارة العلامات التجارية عن تقدم الوكيل بطلب لتسجيل العلامة التجارية التالية :
ONLY THE BRAVE STREET
المودعة تحت رقم : 295735 بتاريخ : 2018/07/19
باسم : ديزل اس.بي.ايه.
عنوانه /ها: فيا ديل أندستريا 4-6، اي - 36042 بريغانزة، فيشنزا، ايطاليا
ذلك لتمييز البضائع / الخدمات / المنتجات التالية:
مستحضرات تبييض ا لأقمشة ومواد أخرى تستعمل في غسل وكي الملابس، مستحضرات تنظيف وصقل وجلي وكشط، صابون، عطور وزيوت عطرية، مستحضرات تجميل، غسول (لوشن) للشعر، منظفات أسنان، في الفئة 3.
وصف العلامة: العبارة ONLY THE BRAVE STREET بالاحرف اللاتينية
فعلى من لديه اعتراض على ذلك التقدم به مكتوبا لإدارة العلامات التجارية في وزارة الاقتصاد او ارساله بالبريد المسجل للإدارة المشار اليه وذلك خلال ثلاثين يوما من تاريخ هذا الاعلان.

دولـة الامـارات العربيـة المتحدة
وزارة الاقتصاد / إدارة العلامات التجارية
تعلن إدارة العلامات التجارية عن تقدم الوكيل بطلب لتسجيل العلامة التجارية التالية :
FEROSE
المودعة تحت رقم : 295604 بتاريخ : 2018/07/17
باسم : فيفور (إنترناشيونال) أي جي (فيفور (إنترناشيونال) ليميتد) (فيفور (إنترناشيونال) إنك.)
عنوانه /ها: ريشنشتراسه 37، 9014 ساينت غال، سويسرا
ذلك لتمييز البضائع / الخدمات / المنتجات التالية:
مستحضرات الحديد الذي يؤخذ عن طريق الفم، في الفئة 05
وصف العلامة: الكلمة FEROSE باحرف لاتينية .
فعلى من لديه اعتراض على ذلك التقدم به مكتوبا لإدارة العلامات التجارية في وزارة الاقتصاد او ارساله بالبريد المسجل للإدارة المشار اليه وذلك خلال ثلاثين يوما من تاريخ هذا الاعلان.

دولـة الامـارات العربيـة المتحدة
وزارة الاقتصاد / إدارة العلامات التجارية
تعلن إدارة العلامات التجارية عن تقدم الوكيل بطلب لتسجيل العلامة التجارية التالية :
ODDPOPS
المودعة تحت رقم : 295753 بتاريخ : 2018/07/19
باسم : إيلاس كيتشن (اي بي) ال تي دي
عنوانه /ها: إيلاس بارن، 22 جرايز جرين فارم، روثرفيلد جرايز، هنلي-أون-ثيمز، آر جي 9 4 كيو جي المملكة المتحدة
ذلك لتمييز البضائع / الخدمات / المنتجات التالية:
القهوة والشاي والكاكاو والقهوة الاصطناعية؛ الأرز؛ التابيوكا والساغو؛ الدقيق والمستحضرات المصنوعة من الحبوب؛ الخبز والفطائر والحلويات؛ الحلويات المثلجة؛ السكر؛ عسل النحل والعسل الأسود؛ الخميرة ومسحوق الخبيز؛ الملح؛ الخردل؛ الخل والصلصات (التوابل)؛ البهارات؛ الثلج، في الفئة 30.
وصف العلامة: كلمة ODDPOPS باحرف لاتينية
فعلى من لديه اعتراض على ذلك التقدم به مكتوبا لإدارة العلامات التجارية في وزارة الاقتصاد او ارساله بالبريد المسجل للإدارة المشار اليه وذلك خلال ثلاثين يوما من تاريخ هذا الاعلان.

دولـة الامـارات العربيـة المتحدة
وزارة الاقتصاد / إدارة العلامات التجارية
تعلن إدارة العلامات التجارية عن تقدم الوكيل بطلب لتسجيل العلامة التجارية التالية :
ODDPOPS
المودعة تحت رقم : 295752 بتاريخ : 2018/07/19
باسم : إيلاس كيتشن (اي بي) ال تي دي
عنوانه /ها: إيلاس بارن، 22 جرايز جرين فارم، روثرفيلد جرايز، هنلي-أون-ثيمز، آر جي 9 4 كيو جي المملكة المتحدة
ذلك لتمييز البضائع / الخدمات / المنتجات التالية:
اللحوم والأسماك ولحوم الدواجن والصيد، خلاصات اللحم، فواكه وخضروات محفوظة ومجففة ومطهوة، هلام (جيلي) ومربيات وفواكه مطبوخة بالسكر، البيض والحليب ومنتجات الحليب، الزيوت والدهون الصالحة للأكل، في الفئة 29.
وصف العلامة: كلمة ODDPOPS باحرف لاتينية
فعلى من لديه اعتراض على ذلك التقدم به مكتوبا لإدارة العلامات التجارية في وزارة الاقتصاد او ارساله بالبريد المسجل للإدارة المشار اليه وذلك خلال ثلاثين يوما من تاريخ هذا الاعلان.

دولـة الامـارات العربيـة المتحدة
وزارة الاقتصاد / إدارة العلامات التجارية
تعلن إدارة العلامات التجارية عن تقدم الوكيل بطلب لتسجيل العلامة التجارية التالية :
ODDPOPS
المودعة تحت رقم : 295751 بتاريخ : 2018/07/19
باسم : إيلاس كيتشن (اي بي) ال تي دي
عنوانه /ها: إيلاس بارن، 22 جرايز جرين فارم، روثرفيلد جرايز، هنلي-أون-ثيمز، آر جي 9 4 كيو جي المملكة المتحدة
ذلك لتمييز البضائع / الخدمات / المنتجات التالية:
مستحضرات صيدلانية وبيطرية، مستحضرات صحية لغايات طبية، مواد وأغذية حمية معدة للإستعمال الطبي أو البيطري وأغذية للرضع والأطفال ، مكملات للحمية الغذائية للإنسان والحيوان؛ لصقات ومواد ضماد، مواد حشو الأسنان وشمع طب الأسنان، مطهرات، مستحضرات لإبادة الحشرات والحيوانات الضارة، مبيدات فطريات ومبيدات أعشاب، في الفئة 5.
وصف العلامة: كلمة ODDPOPS باحرف لاتينية
فعلى من لديه اعتراض على ذلك التقدم به مكتوبا لإدارة العلامات التجارية في وزارة الاقتصاد او ارساله بالبريد المسجل للإدارة المشار اليه وذلك خلال ثلاثين يوما من تاريخ هذا الاعلان.

دولـة الامـارات العربيـة المتحدة
وزارة الاقتصاد / إدارة العلامات التجارية
تعلن إدارة العلامات التجارية عن تقدم الوكيل بطلب لتسجيل العلامة التجارية التالية :
INTELLIQUANT
المودعة تحت رقم : 295811 بتاريخ : 2018/07/22
باسم : اجيلنت تكنولوجيز، انك.
عنوانه /ها: 5301 ستيفينس كريك بوليفارد، سانتا كلارا، كاليفورنيا 95051 الولايات المتحدة الاميركية
ذلك لتمييز البضائع / الخدمات / المنتجات التالية:
برامج الكمبيوتر لاستخدامها في التحليل الطيفي الذري في الفئة 09.
وصف العلامة: INTELLIQUANT كلمة باحرف لاتينية.
فعلى من لديه اعتراض على ذلك التقدم به مكتوبا لإدارة العلامات التجارية في وزارة الاقتصاد او ارساله بالبريد المسجل للإدارة المشار اليه وذلك خلال ثلاثين يوما من تاريخ هذا الاعلان.

دولـة الامـارات العربيـة المتحدة
وزارة الاقتصاد / إدارة العلامات التجارية
تعلن إدارة العلامات التجارية عن تقدم الوكيل بطلب لتسجيل العلامة التجارية التالية :
CLEVELAND CLINIC
المودعة تحت رقم : 295758 بتاريخ : 2018/07/19
باسم : ذا كليفلاند كلينيك فاونداشين
عنوانه /ها: 9500 ايوكليد افينيو، كليفلاند، اوهايو 44195، الولايات المتحدة الاميركية
ذلك لتمييز البضائع / الخدمات / المنتجات التالية:
خدمات الدعاية والإعلان وإدارة وتوجيه الأعمال وتفعيل النشاط المكتبي؛ خدمات تجميع تشكيلة من البضائع لصالح الغير، وذلك لتمكين عامة الزبائن من معاينتها وشرائها عند الحاجة، (ولا ينطوي ذلك على خدمة النقل)؛ وقد تقدم مثل هذه الخدمات من خلال متاجر البيع بالتجزئة، أسواق البيع بالجملة، كتالوجات الطلب عبر البريد المباشر أو بواسطة الأوساط الإلكترونية، مثل المواقع الإلكترونية أو برامج التسوق التلفزيونية، في الفئة 35.
وصف العلامة: عبارة CLEVELAND CLINIC باحرف لاتينية
فعلى من لديه اعتراض على ذلك التقدم به مكتوبا لإدارة العلامات التجارية في وزارة الاقتصاد او ارساله بالبريد المسجل للإدارة المشار اليه وذلك خلال ثلاثين يوما من تاريخ هذا الاعلان.

دولـة الامـارات العربيـة المتحدة
وزارة الاقتصاد / إدارة العلامات التجارية
تعلن إدارة العلامات التجارية عن تقدم الوكيل بطلب لتسجيل العلامة التجارية التالية :
SteamAqua
المودعة تحت رقم : 295757 بتاريخ : 2018/07/19
باسم : تي ال في كو.، ليمتد
عنوانه /ها: 881 ، ناغاسونا ، نوغوتشي – شو ، كاكو غاوا، هايوغو، 675-8511 اليابان
ذلك لتمييز البضائع / الخدمات / المنتجات التالية:
المولدات البخارية التي تعمل بالماء الساخن، المبادلات الحرارية في الفئة 11
وصف العلامة: كلمة SteamAqua باحرف لاتينية
فعلى من لديه اعتراض على ذلك التقدم به مكتوبا لإدارة العلامات التجارية في وزارة الاقتصاد او ارساله بالبريد المسجل للإدارة المشار اليه وذلك خلال ثلاثين يوما من تاريخ هذا الاعلان.

دولـة الامـارات العربيـة المتحدة
وزارة الاقتصاد / إدارة العلامات التجارية
تعلن إدارة العلامات التجارية عن تقدم الوكيل بطلب لتسجيل العلامة التجارية التالية :
THE POWER OF GOOD
المودعة تحت رقم : 295602 بتاريخ : 2018/07/17
باسم : شيسايدو اميريكاز كوربوريشن
عنوانه /ها: 301 روت 17 نورث، 10تي اتش فلور، رذرفورد، نيو جرسي 07070، الولايات المتحدة الاميركية
ذلك لتمييز البضائع / الخدمات / المنتجات التالية:
خدمات الدعاية والإعلان وإدارة وتوجيه الأعمال وتفعيل النشاط المكتبي؛ خدمات تجميع تشكيلة من البضائع لصالح الغير، وذلك لتمكين عامة الزبائن من معاينتها وشرائها عند الحاجة، (ولا ينطوي ذلك على خدمة النقل)؛ وقد تقدم مثل هذه الخدمات من خلال متاجر البيع بالتجزئة، أسواق البيع بالجملة، كتالوجات الطلب عبر البريد المباشر أو بواسطة الأوساط الإلكترونية، مثل المواقع الإلكترونية أو برامج التسوق التلفزيونية، في الفئة 35.
وصف العلامة: العبارة THE POWER OF GOOD بالاحرف اللاتينية
فعلى من لديه اعتراض على ذلك التقدم به مكتوبا لإدارة العلامات التجارية في وزارة الاقتصاد او ارساله بالبريد المسجل للإدارة المشار اليه وذلك خلال ثلاثين يوما من تاريخ هذا الاعلان.

دولـة الامـارات العربيـة المتحدة
وزارة الاقتصاد / إدارة العلامات التجارية
تعلن إدارة العلامات التجارية عن تقدم الوكيل بطلب لتسجيل العلامة التجارية التالية :
THE POWER OF GOOD
المودعة تحت رقم : 295601 بتاريخ : 2018/07/17
باسم : شيسايدو اميريكاز كوربوريشن
عنوانه /ها: 301 روت 17 نورث، 10تي اتش فلور، رذرفورد، نيو جرسي 07070، الولايات المتحدة الاميركية
ذلك لتمييز البضائع / الخدمات / المنتجات التالية:
أدوات وأواني وأوعية للاستعمال المنزلي وللمطبخ، أمشاط وأسفنج، فراشي (عدا فراشي التلوين أو الدهان)، مواد صنع الفراشي، أدوات تنظيف، سلك جلي، زجاج غير مشغول أو زجاج شبه مشغول (عدا الزجاج المستعمل في المباني)، أواني زجاجية وأواني خزف صيني وأواني خزفية غير واردة في فئات أخرى، في الفئة 21.
وصف العلامة: العبارة THE POWER OF GOOD بالاحرف اللاتينية
فعلى من لديه اعتراض على ذلك التقدم به مكتوبا لإدارة العلامات التجارية في وزارة الاقتصاد او ارساله بالبريد المسجل للإدارة المشار اليه وذلك خلال ث

دولـة الامـارات العربيـة المتحدة
وزارة الاقتصاد / إدارة العلامات التجارية
تعلن إدارة العلامات التجارية عن تقدم الوكيل بطلب لتسجيل العلامة التجارية التالية :

Formula 1

المودعة تحت رقم : 314647 بتاريخ : 2019/07/29
باسم : فورميولا وان ليسينسينغ بي. في.
عنوانه /ها: بيورسبلاين 37، 3011 ايه ايه، روتردام، هولندا
ذلك لتمييز البضائع / الخدمات / المنتجات التالية:
سدادات حماية الأذن ، سدادات الأذن ، أجهزة حماية الأذن ، سدادات الأذن للوقاية ، سدادات الأذن للحماية من الضوضاء ، سدادات الأذن للنوم ، سدادات الأذن لعزل الصوت ، والحماية من الضوضاء يعني في شكل سدادات ، واقيات السمع ، أجهزة حماية السمع ؛ حماة السمع دون القدرة على نسخ أو نقل الصوت في الفئة 10
وصف العلامة: رسم مميز للحرف اللاتيني F و الرقم الاجنبي 1 حيث كتب أدناه الكلمة اللاتينية Formula 1 و الجميع باللون الاسود و على قاعدة بيضاء اللون
أسبقية الإيداع: طلب التسجيل بينيلوكس المودع تحت الرقم 1399369 بتاريخ 2019/07/18
فعلى من لديه اعتراض على ذلك التقدم به مكتوبا لإدارة العلامات التجارية في وزارة الاقتصاد او ارساله بالبريد المسجل للإدارة المشار اليه وذلك خلال ثلاثين يوما من تاريخ هذا الاعلان.

دولـة الامـارات العربيـة المتحدة
وزارة الاقتصاد / إدارة العلامات التجارية
تعلن إدارة العلامات التجارية عن تقدم الوكيل بطلب لتسجيل العلامة التجارية التالية :

Rheinmetall

المودعة تحت رقم : 295815 بتاريخ : 2018/07/22
باسم : راينميتل ايه جي
عنوانه /ها: راينميتل بلاتز 1، 40476 دوسلدورف، المانيا
ذلك لتمييز البضائع / الخدمات / المنتجات التالية:
تكنولوجيا المعلومات والأجهزة السمعية البصرية؛ أجهزة ومعدات السلامة والأمن والحماية والإنذار؛ الأجهزة التعليمية وأجهزة محاكاة أدوات الملاحة والتوجيه والتتبع والاستهداف ورسم الخرائط؛ أجهزة الاستشعار لتسجيل معاملات المحركات والمتضمنة في الفئة 9؛ أجهزة استشعار تدفق غاز العادم لتحديد كمية غازات العادم؛ مجسات درجة الحرارة أجهزة استشعار الضغط؛ أجهزة وأدوات القياس الكهروتقنية والإلكترونية وأجهزة الإشارات والتحكم والمراقبة؛ صمامات خاضعة للتحكم الحراري؛ مجسات كهربائية أجهزة الاستشعار الالكترونية أجهزة استشعار للتحكم في المحركات؛ أجهزة الاستشعار الكهروضوئية للتسجيل والتصوير البيني؛ أجهزة التصوير واستنساخ الصور؛ أجهزة تحكم كهربائية وإلكترونية للأسلحة وأنظمة الأسلحة وأنظمة مكافحة الحرائق والمقذوفات والصواريخ والرؤوس الحربية؛ أجهزة الكمبيوتر الخاصة بالأسلحة وأنظمة الأسلحة؛ برامج الكمبيوتر الخاصة بالأسلحة وأنظمة الأسلحة؛ برامج وبرمجيات التحكم للأغراض العسكرية، الأجهزة الإلكترونية المستخدمة لتحديد الأهداف والتوجيه وتتبع الأهداف للأسلحة وأنظمة الأسلحة؛ أجهزة التحكم في الحرائق؛ البصريات التلسكوبية للأسلحة؛ أجهزة الاتصالات لأغراض عسكرية أو سيادية وتحديداً المستخدمة للتواصل بين الوحدات العسكرية؛ أجهزة شبكات الاتصالات؛ أجهزة الدفاع الجوي الالكترونية؛ أجهزة الرادار للاغراض العسكرية ولا سيما أنظمة الدفاع الجوي؛ أنظمة الأسلحة المضادة للطائرات وأنظمة الدفاع الجوي التي تتكون في الغالب منها؛ النظم المعتمدة على الرادارات لرصد الأجسام الغريبة وأنظمة الرادارات الأرضية للمطارات؛ الأجهزة البصرية الالكترونية؛ أجهزة الرؤية الليلية؛ جهاز وضع العلامات على الأهداف باستخدام الإشعاع الكهرومغناطيسي وخاصة من خلال ضوء الليزر؛ أجهزة المحاكاة وبرامج المحاكاة لأغراض التدريب والتعليم للجنود؛ أجهزة تحديد الهوية الإلكترونية والقائمة على المستشعرات و/أو أجهزة الرادار وأنظمة تحديد الهوية لأجل حماية المعدات أو المناطق المدنية أو العسكرية المتنقلة أو الثابتة؛ الأجزاء والتجهيزات لجميع السلع المذكورة، في الفئة 9
وصف العلامة: كلمة Rheinmetall باحرف لاتينية
أسبقية الإيداع: طلب التسجيل المانيا المودع تحت الرقم DE 30 2018 001 172.8/13 بتاريخ 2018/01/22
فعلى من لديه اعتراض على ذلك التقدم به مكتوبا لإدارة العلامات التجارية في وزارة الاقتصاد او ارساله بالبريد المسجل للإدارة المشار اليه وذلك خلال ثلاثين يوما من تاريخ هذا الاعلان.

دولـة الامـارات العربيـة المتحدة
وزارة الاقتصاد / إدارة العلامات التجارية
تعلن إدارة العلامات التجارية عن تقدم الوكيل بطلب لتسجيل العلامة التجارية التالية :

Rheinmetall

المودعة تحت رقم : 295812 بتاريخ : 2018/07/22
باسم : راينميتل ايه جي
عنوانه /ها: راينميتل بلاتز 1، 40476 دوسلدورف، المانيا
ذلك لتمييز البضائع / الخدمات / المنتجات التالية:
المواد الكيميائية للاستخدام في الصناعة والعلوم؛ المواد الكيميائية لمعالجة الورق والمواد الورقية والأشياء التي تحتوي على الخشب والألياف الطبيعية؛ المواد الكيميائية اللازمة للحفاظ على الورق والمواد الورقية والأشياء التي تحتوي على الخشب والألياف الطبيعية أو حفظها أو تكريرها أو تحطيمها أو ازالة الحمضية أو تثبيتها؛ المواد الكيميائية لاستخدامها في تصنيع الألعاب النارية والذخيرة؛ المواد الكيميائية لاستخدامها في تصنيع الوقود الدفعي للذخيرة؛ مساحيق الدفع المستخدمة في تصنيع المتفجرات؛ المواد الكيميائية لاستخدامها في صناعة المتفجرات، النيتروسليلوز في الفئة 01
وصف العلامة: كلمة Rheinmetall باحرف لاتينية
أسبقية الإيداع: طلب التسجيل المانيا المودع تحت الرقم DE 30 2018 001 172.8/13 بتاريخ 2018/01/22
فعلى من لديه اعتراض على ذلك التقدم به مكتوبا لإدارة العلامات التجارية في وزارة الاقتصاد او ارساله بالبريد المسجل للإدارة المشار اليه وذلك خلال ثلاثين يوما من تاريخ هذا الاعلان.

دولـة الامـارات العربيـة المتحدة
وزارة الاقتصاد / إدارة العلامات التجارية
تعلن إدارة العلامات التجارية عن تقدم الوكيل بطلب لتسجيل العلامة التجارية التالية :

spike

المودعة تحت رقم : 314379 بتاريخ : 2019/07/23
باسم : ليغو جوريس ايه/اس
عنوانه /ها: دي كيه-7190 بيللوند، الدانمارك
ذلك لتمييز البضائع / الخدمات / المنتجات التالية:
أجهزة وأدوات كهربائية وإلكترونية وتدريسية ؛ برامج الكمبيوتر؛ ناقلات البيانات المغناطيسية والرقمية، برامج الكمبيوتر المسجلة، معدات معالجة البيانات وأجهزة الكمبيوتر ؛ جهاز التقاط البيانات ؛ التحكم الإلكتروني القابل للبرمجة والمحركات والمستشعرات وواجهة الكمبيوتر الإلكترونية ومحول الطاقة الكهربائية لتصميم وبناء ومراقبة الألعاب الآلية والمنتجات التعليمية والموارد ؛ الوسائط التعليمية القابلة للتنزيل ؛ مواد الدورة التعليمية القابلة للتحميل في الفئة 09
وصف العلامة: كلمة SPIKE باحرف لاتينية و بشكل مميز حيث أن كل حرف عبارة عن شكل هندسي مميز
أسبقية الإيداع: طلب التسجيل الاتحاد الاوربي المودع تحت الرقم 018017006 بتاريخ 2019/01/31
فعلى من لديه اعتراض على ذلك التقدم به مكتوبا لإدارة العلامات التجارية في وزارة الاقتصاد او ارساله بالبريد المسجل للإدارة المشار اليه وذلك خلال ثلاثين يوما من تاريخ هذا الاعلان.

دولـة الامـارات العربيـة المتحدة
وزارة الاقتصاد / إدارة العلامات التجارية
تعلن إدارة العلامات التجارية عن تقدم الوكيل بطلب لتسجيل العلامة التجارية التالية :

بلوم

المودعة تحت رقم : 314383 بتاريخ : 2019/07/23
باسم : جوليوس بلام جي ام بي اتش
عنوانه /ها: انداستريشتراسه 1، 6973 هوشست النمسا
ذلك لتمييز البضائع / الخدمات / المنتجات التالية:
معادن غير نفيسة وكل خليط منها، مواد بناء معدنية، مباني متنقلة معدنية، مواد معدنية لخطوط السكك الحديدية، حبال وأسلاك غير كهربائية من معادن غير نفيسة، مصنوعات حدادة، خردوات معدنية صغيرة، مواسير وأنابيب معدنية، خزائن حفظ الوثائق والأشياء الثمينة، منتجات مصنو عة من معادن غير نفيسة غير واردة في فئات أخرى، خامات معادن، في الفئة 6.
وصف العلامة: كلمة بلوم باللغة العربية
فعلى من لديه اعتراض على ذلك التقدم به مكتوبا لإدارة العلامات التجارية في وزارة الاقتصاد او ارساله بالبريد المسجل للإدارة المشار اليه وذلك خلال ثلاثين يوما من تاريخ هذا الاعلان.

دولـة الامـارات العربيـة المتحدة
وزارة الاقتصاد / إدارة العلامات التجارية
تعلن إدارة العلامات التجارية عن تقدم الوكيل بطلب لتسجيل العلامة التجارية التالية :

Dimensions
A COLLINSON COMPANY

المودعة تحت رقم : 314648 بتاريخ : 2019/07/29
باسم : كولينسون جروب (تريدماركس) ليميتد
عنوانه /ها: سويت 1 ، ط 2، انترناشونال هاوس ، 16 بل لاين، جبرلطار
ذلك لتمييز البضائع / الخدمات / المنتجات التالية:
خدمات الإدارة المتعلقة بخدمات صالة السفر، في الفئة 35.
وصف العلامة: الكلمة AIRPORT باحرف لاتينية باللون الاخضر الفاتح تدنوها الكلمة DIMENSIONS ومن تحتها خط باحرف لاتينية باللون الاخضر الغامق وبخط كبير ، ومن اسفلها العبارة A Collinson COMPANY باللون الاسود وبخط صغير ، وعلى الجهة اليسرى رسم مميز لأربع حواجز باللون الازرق والاخضر الفاتح والاخضر الغامق والبرتقالي والاحمر الغامق والكموني والجميع على قاعدة بيضاء اللون.
أسبقية الإيداع: طلب التسجيل الاتحاد الاوربي المودع تحت الرقم 018096788 بتاريخ 2019/07/18
فعلى من لديه اعتراض على ذلك التقدم به مكتوبا لإدارة العلامات التجارية في وزارة الاقتصاد او ارساله بالبريد المسجل للإدارة المشار اليه وذلك خلال ثلاثين يوما من تاريخ هذا الاعلان.

دولـة الامـارات العربيـة المتحدة
وزارة الاقتصاد / إدارة العلامات التجارية
تعلن إدارة العلامات التجارية عن تقدم الوكيل بطلب لتسجيل العلامة التجارية التالية :

CANAVERAL

المودعة تحت رقم : 295607 بتاريخ : 2018/07/17
باسم : ديكاثلون
عنوانه /ها: 4، بوليفارد دي مون، 59650، فيلينوف داسك، فرنسا
ذلك لتمييز البضائع / الخدمات / المنتجات التالية:
الملابس ولباس القدم وأغطية الرأس، في الفئة 25.
وصف العلامة: كلمة CANAVERAL باحرف لاتينية
أسبقية الإيداع: طلب التسجيل فرنسا المودع تحت الرقم 4420490 بتاريخ 2018/01/17
فعلى من لديه اعتراض على ذلك التقدم به مكتوبا لإدارة العلامات التجارية في وزارة الاقتصاد او ارساله بالبريد المسجل للإدارة المشار اليه وذلك خلال ثلاثين يوما من تاريخ هذا الاعلان.

دولـة الامـارات العربيـة المتحدة
وزارة الاقتصاد / إدارة العلامات التجارية
تعلن إدارة العلامات التجارية عن تقدم الوكيل بطلب لتسجيل العلامة التجارية التالية :

بلوم

المودعة تحت رقم : 314384 بتاريخ : 2019/07/23
باسم : جوليوس بلام جي ام بي اتش
عنوانه /ها: انداستريشتراسه 1، 6973 هوشست النمسا
ذلك لتمييز البضائع / الخدمات / المنتجات التالية:
الأثاث والمرايا وإطارات الصور، المنتجات)غير الواردة في فئات أخرى) المصنوعة من الخشب أو الفلين أو القصب أو الخيزران أو الصفصاف او السندان أو العظام أو العاج أو عظم فك الحوت أو الصدف أو الكهرمان أو المحار أو المرشوم والمواد البديلة لكل هذه المواد أو من المواد البلاستيكية، في الفئة 20.
وصف العلامة: كلمة بلوم باللغة العربية
فعلى من لديه اعتراض على ذلك التقدم به مكتوبا لإدارة العلامات التجارية في وزارة الاقتصاد او ارساله بالبريد المسجل للإدارة المشار اليه وذلك خلال ثلاثين يوما من تاريخ هذا الاعلان.

دولـة الامـارات العربيـة المتحدة
وزارة الاقتصاد / إدارة العلامات التجارية
تعلن إدارة العلامات التجارية عن تقدم الوكيل بطلب لتسجيل العلامة التجارية التالية :

CALEFFI

المودعة تحت رقم : 314457 بتاريخ : 2019/07/24
باسم : كاليفي اس.بيه.ايه.
عنوانه /ها: اس. ار. 229، ان. 25، 28010 فونتانيتو دي'أجوجنا (ان أو) ايطاليا
ذلك لتمييز البضائع / الخدمات / المنتجات التالية:
صمامات [تجهيزات السباكة]؛ صمامات التحكم بالمياه؛ الصمامات بكونها أجزاء من التجهيزات الصحية؛ صمامات لمكيفات الهواء؛ صمامات الخلط بكونها أجزاء من التجهيزات الصحية؛ صمامات لاجهزة احرار الاجزاء الخارجية او تبريدها؛ صمامات التحكم في درجة الحرارة، أجزاء من تركيبات إمدادات المياه؛ منظم التدفق؛ صمامات التنفيس الأوتوماتيكي؛ صمامات التحكم الحراري لمشعات التدفئة المركزية؛ الصمامات الحرارية؛ صمامات الأمان لأجهزة المياه؛ صمامات الموازنة مع مقياس الجريان للتدفئة والأنظمة الصحية؛ صمامات تخفيف الضغط [جهاز سلامة] لأنابيب المياه؛ تجهيزات لتصريف المياه في الفئة 11.
وصف العلامة: كلمة CALEFFI باحرف لاتينية لا معنى لها.
فعلى من لديه اعتراض على ذلك التقدم به مكتوبا لإدارة العلامات التجارية في وزارة الاقتصاد او ارساله بالبريد المسجل للإدارة المشار اليه وذلك خلال ثلاثين يوما من تاريخ هذا الاعلان.

دولـة الامـارات العربيـة المتحدة
وزارة الاقتصاد / إدارة العلامات التجارية
تعلن إدارة العلامات التجارية عن تقدم الوكيل بطلب لتسجيل العلامة التجارية التالية :

CG

المودعة تحت رقم : 314459 بتاريخ : 2019/07/24
باسم : كاليفي اس.بيه.ايه.
عنوانه /ها: اس. ار. 229، ان. 25، 28010 فونتانيتو دي'أجوجنا (ان أو) ايطاليا
ذلك لتمييز البضائع / الخدمات / المنتجات التالية:
صمامات [تجهيزات السباكة]؛ صمامات التحكم بالمياه؛ الصمامات بكونها أجزاء من التجهيزات الصحية؛ صمامات لمكيفات الهواء؛ صمامات الخلط بكونها أجزاء من التجهيزات الصحية؛ صمامات لاجهزة احرار الاجزاء الخارجية او تبريدها؛ صمامات التحكم في درجة الحرارة، أجزاء من تركيبات إمدادات المياه؛ منظم التدفق؛ صمامات التنفيس الأوتوماتيكي؛ صمامات التحكم الحراري لمشعات التدفئة المركزية؛ الصمامات الحرارية؛ صمامات الأمان لأجهزة المياه؛ صمامات الموازنة مع مقياس الجريان للتدفئة والأنظمة الصحية؛ صمامات تخفيف الضغط [جهاز سلامة] لأنابيب المياه؛ تجهيزات لتصريف المياه في الفئة 11.
وصف العلامة: رسم شبه دائري غير مكتمل بداخله رسم لما يشبه القطرة متصل بالشكل الخارجي بخطين و في الطرف العلوي رسم لمربع و الجميع باللون الاسود.
فعلى من لديه اعتراض على ذلك التقدم به مكتوبا لإدارة العلامات التجارية في وزارة الاقتصاد او ارساله بالبريد المسجل للإدارة المشار اليه وذلك خلال ثلاثين يوما من تاريخ هذا الاعلان.

دولـة الامـارات العربيـة المتحدة
وزارة الاقتصاد / إدارة العلامات التجارية
تعلن إدارة العلامات التجارية عن تقدم الوكيل بطلب لتسجيل العلامة التجارية التالية :

spike

المودعة تحت رقم : 314380 بتاريخ : 2019/07/23
باسم : ليغو جوريس ايه/اس
عنوانه /ها: دي كيه-7190 بيللوند، الدانمارك
ذلك لتمييز البضائع / الخدمات / المنتجات التالية:
المطبوعات؛ المواد التعليمية والتدريبية (باستثناء الأجهزة) ؛ ولا سيما الكتيبات التعليمية ؛ أدلة لتصميم وبناء ومراقبة اللعب الآلية والمنتجات التعليمية والموارد والمواد، في الفئة 16.
وصف العلامة: كلمة SPIKE باحرف لاتينية و بشكل مميز حيث أن كل حرف عبارة عن شكل هندسي مميز
أسبقية الإيداع: طلب التسجيل الاتحاد الاوربي المودع تحت الرقم 018017006 بتاريخ 2019/01/31
فعلى من لديه اعتراض على ذلك التقدم به مكتوبا لإدارة العلامات التجارية في وزارة الاقتصاد او ارساله بالبريد المسجل للإدارة المشار اليه وذلك خلال ثلاثين يوما من تاريخ هذا الاعلان.

دولـة الامـارات العربيـة المتحدة
وزارة الاقتصاد / إدارة العلامات التجارية
تعلن إدارة العلامات التجارية عن تقدم الوكيل بطلب لتسجيل العلامة التجارية التالية :

spike

المودعة تحت رقم : 314381 بتاريخ : 2019/07/23
باسم : ليغو جوريس ايه/اس
عنوانه /ها: دي كيه-7190 بيللوند، الدانمارك
ذلك لتمييز البضائع / الخدمات / المنتجات التالية:
الألعاب ، خاصة المجموعات التي تتضمن عناصر بناء أشكال وكل ذلك لتصميم وبناء ومراقبة الألعاب الآلية والمنتجات التعليمية والموارد والمواد، في الفئة 28.
وصف العلامة: كلمة SPIKE باحرف لاتينية و بشكل مميز حيث أن كل حرف عبارة عن شكل هندسي مميز
أسبقية الإيداع: طلب التسجيل الاتحاد الاوربي المودع تحت الرقم 018017006 بتاريخ 2019/01/31
فعلى من لديه اعتراض على ذلك التقدم به مكتوبا لإدارة العلامات التجارية في وزارة الاقتصاد او ارساله بالبريد المسجل للإدارة المشار اليه وذلك خلال ثلاثين يوما من تاريخ هذا الاعلان.

دولـة الامـارات العربيـة المتحدة
وزارة الاقتصاد / إدارة العلامات التجارية
تعلن إدارة العلامات التجارية عن تقدم الوكيل بطلب لتسجيل العلامة التجارية التالية :

spike

المودعة تحت رقم : 314382 بتاريخ : 2019/07/23
باسم : ليغو جوريس ايه/اس
عنوانه /ها: دي كيه-7190 بيللوند، الدانمارك
ذلك لتمييز البضائع / الخدمات / المنتجات التالية:
خدمات التعليم؛ وسائل الترفيه؛ توفير خدمات التدريب والتعليم والترفيه ؛ توفير المنشورات الإلكترونية على الإنترنت ؛ توفير دورات تعليمية عبر الإنترنت ؛ ترتيب وعقد الندوات وورش العمل عبر الإنترنت ؛ خدمات نادي المعجبين ؛ تنظيم المؤتمرات والمعارض والمسابقات في الفئة 41
وصف العلامة: كلمة SPIKE باحرف لاتينية و بشكل مميز حيث أن كل حرف عبارة عن شكل هندسي مميز
أسبقية الإيداع: طلب التسجيل الاتحاد الاوربي المودع تحت الرقم 018017006 بتاريخ 2019/01/31
فعلى من لديه اعتراض على ذلك التقدم به مكتوبا لإدارة العلامات التجارية في وزارة الاقتصاد او ارساله بالبريد المسجل للإدارة المشار اليه وذلك خلال ثلاثين يوما من تاريخ هذا الاعلان.

دولـة الامـارات العربيـة المتحدة
وزارة الاقتصاد / إدارة العلامات التجارية
تعلن إدارة العلامات التجارية عن تقدم الوكيل بطلب لتسجيل العلامة التجارية التالية :

WHAT3WORDS

المودعة تحت رقم : 314364 بتاريخ : 2019/07/23
باسم : واث3وردز لمتد
عنوانه /ها: ديومييد هاوس، هينكسورث، بالدوك، هيرتس اس جيه 7 5 اتش دي المملكة المتحدة
ذلك لتمييز البضائع / الخدمات / المنتجات التالية:
الأجهزة والأدوات العلمية والملاحية والمساحية وأجهزة وأدوات التصوير الفوتوغرافي والسينمائي والأجهزة والأدوات البصرية وأدوات الوزن والقياس والإشارة والمراقبة (الإشراف) والإنقاذ والتعليم ، أجهزة وأدوات لوصل أو فتح أو تحويل أو تكثيف أو تنظيم أو التحكم في الطاقة الكهربائية، أجهزة تسجيل أو إرسال أو نسخ الصوت أو الصور، حاملات بيانات مغناطيسية، أقراص تسجيل، أقراص مدمجة، أقراص فيديوية رقمية وغيرها من وسائط التسجيل الرقمية؛ آليات للأجهزة التي تعمل بقطع النقد، آلات تسجيل النقد، آلات حاسبة، معدات معالجة البيانات، أجهزة الكمبيوتر؛ برامج كمبيوتر؛ برامج الكمبيوتر [برامج قابلة للتحميل] ؛ برامج الكمبيوتر (البرامج) ، المسجلة ؛ برامج الكمبيوتر ، المسجلة ؛ برامج تشغيل الكمبيوتر ، المسجلة ؛ المنشورات الإلكترونية ، القابلة للتحميل. أجهزة إطفاء الحرائق، في الفئة 9.
وصف العلامة: الكلمة WHAT3WORDS باحرف لاتينية باللون الاسود.
فعلى من لديه اعتراض على ذلك التقدم به مكتوبا لإدارة العلامات التجارية في وزارة الاقتصاد او ارساله بالبريد المسجل للإدارة المشار اليه وذلك خلال ثلاثين يوما من تاريخ هذا الاعلان.

دولـة الامـارات العربيـة المتحدة
وزارة الاقتصاد / إدارة العلامات التجارية
تعلن إدارة العلامات التجارية عن تقدم الوكيل بطلب لتسجيل العلامة التجارية التالية :

المودعة تحت رقم : 313993 بتاريخ : 2019/07/17
باسم : كابوشيكي كايشا ياكولت هونشا
عنوانه /ها: 1- 19، هيغاشي- شيمباشي 1- تشومه، ميناتو- كو، طوكيو 105- 8660 اليابان
ذلك لتمييز البضائع / الخدمات / المنتجات التالية:
المشروبات الغازية وجميع السلع الأخرى المدرجة في الفئة 32
وصف العلامة: رسم ثلاثي الابعاد لعلبة مميزة الشكل من عدة جوانب بها انحنانات من الاعلى و الاسفل
فعلى من لديه اعتراض على ذلك التقدم به مكتوبا لإدارة العلامات التجارية في وزارة الاقتصاد او ارساله بالبريد المسجل للإدارة المشار اليه وذلك خلال ثلاثين يوما من تاريخ هذا الاعلان.

دولـة الامـارات العربيـة المتحدة
وزارة الاقتصاد / إدارة العلامات التجارية
تعلن إدارة العلامات التجارية عن تقدم الوكيل بطلب لتسجيل العلامة التجارية التالية :

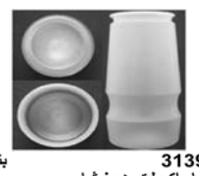

المودعة تحت رقم : 313992 بتاريخ : 2019/07/17
باسم : كابوشيكي كايشا ياكولت هونشا
عنوانه /ها: 1- 19، هيغاشي- شيمباشي 1- تشومه، ميناتو- كو، طوكيو 105- 8660 اليابان
ذلك لتمييز البضائع / الخدمات / المنتجات التالية:
منتجات الحليب وجميع السلع الأخرى المدرجة في الفئة 29
وصف العلامة: رسم ثلاثي الابعاد لعلبة مميزة الشكل من عدة جوانب بها انحنانات من الاعلى و الاسفل
فعلى من لديه اعتراض على ذلك التقدم به مكتوبا لإدارة العلامات التجارية في وزارة الاقتصاد او ارساله بالبريد المسجل للإدارة المشار اليه وذلك خلال ثلاثين يوما من تاريخ هذا الاعلان.

دولـة الامـارات العربيـة المتحدة
وزارة الاقتصاد / إدارة العلامات التجارية
تعلن إدارة العلامات التجارية عن تقدم الوكيل بطلب لتسجيل العلامة التجارية التالية :

SECURITIZE

المودعة تحت رقم : 314357 بتاريخ : 2019/07/23
باسم : سيكوريتيز، انك
عنوانه /ها: 655شارع مونتغمري، طابق 7، سان فرانسيسكو سي ايه 94111 الولايات المتحدة الاميركية
ذلك لتمييز البضائع / الخدمات / المنتجات التالية:
البرامج كخدمة (ساس) التي تتميز ببرامج دعم عروض العملات الرقمية في الفئة 42
وصف العلامة: عبارة S SECURITIZE باحرف لاتينية و بشكل مميز و الحرف S بداخل دائرة باللون الاسود و يحيطها منحنيان و دائرتان صغيرتان و الجميع باللون الاسود و الابيض
أسبقية الإيداع: طلب التسجيل الولايات المتحدة الاميركية المودع تحت الرقم 88338082 بتاريخ 2019/03/13
فعلى من لديه اعتراض على ذلك التقدم به مكتوبا لإدارة العلامات التجارية في وزارة الاقتصاد او ارساله بالبريد المسجل للإدارة المشار اليه وذلك خلال ثلاثين يوما من تاريخ هذا الاعلان.

دولـة الامـارات العربيـة المتحدة
وزارة الاقتصاد / إدارة العلامات التجارية
تعلن إدارة العلامات التجارية عن تقدم الوكيل بطلب لتسجيل العلامة التجارية التالية :

HIDDEN SIDE

المودعة تحت رقم : 314372 بتاريخ : 2019/07/23
باسم : ليغو جوريس ايه/اس
عنوانه /ها: دي كيه-7190 بيللوند، الدانمارك
ذلك لتمييز البضائع / الخدمات / المنتجات التالية:
الألعاب واللعب. أجهزة ومعدات ألعاب الكمبيوتر ؛ العاب الكترونيه؛ ألعاب البناء أجهزة الملعب والمعدات في الفئة 28
وصف العلامة: العبارة HIDDEN SIDE باحرف لاتينية بشكل مميز و كبير باللون الابيض ولها اطار اسود و الحرفين DD من الكلمة HIDDEN يوجد بداخلهم رسم يشبه العيون
فعلى من لديه اعتراض على ذلك التقدم به مكتوبا لإدارة العلامات التجارية في وزارة الاقتصاد او ارساله بالبريد المسجل للإدارة المشار اليه وذلك خلال ثلاثين يوما من تاريخ هذا الاعلان.

دولـة الامـارات العربيـة المتحدة
وزارة الاقتصاد / إدارة العلامات التجارية
تعلن إدارة العلامات التجارية عن تقدم الوكيل بطلب لتسجيل العلامة التجارية التالية :

HIDDEN SIDE

المودعة تحت رقم : 314371 بتاريخ : 2019/07/23
باسم : ليغو جوريس ايه/اس
عنوانه /ها: دي كيه-7190 بيللوند، الدانمارك
ذلك لتمييز البضائع / الخدمات / المنتجات التالية:
الملابس ولباس القدم وأغطية الرأس، في الفئة 25.
وصف العلامة: العبارة HIDDEN SIDE باحرف لاتينية بشكل مميز و كبير باللون الابيض ولها اطار اسود و الحرفين DD من الكلمة HIDDEN يوجد بداخلهم رسم يشبه العيون
فعلى من لديه اعتراض على ذلك التقدم به مكتوبا لإدارة العلامات التجارية في وزارة الاقتصاد او ارساله بالبريد المسجل للإدارة المشار اليه وذلك خلال ثلاثين يوما من تاريخ هذا الاعلان.

دولـة الامـارات العربيـة المتحدة
وزارة الاقتصاد / إدارة العلامات التجارية
تعلن إدارة العلامات التجارية عن تقدم الوكيل بطلب لتسجيل العلامة التجارية التالية :

IQOS TOBACCO HEATING SYSTEM

المودعة تحت رقم : 295737 بتاريخ : 2018/07/19
باسم : فيليب موريس برودكتس اس. آيه.
عنوانه /ها: كواي جينرينارد 3، سي اتش - 2000 نوشاتيل، سويسرا
ذلك لتمييز البضائع / الخدمات / المنتجات التالية:
الأجهزة والأدوات العلمية والملاحية والمساحية وأجهزة وأدوات التصوير الفوتوغرافي والسينمائي والأجهزة والأدوات البصرية وأدوات الوزن والقياس والإشارة والمراقبة (الإشراف) والإنقاذ والتعليم ، أجهزة وأدوات لوصل أو فتح أو تحويل أو تكثيف أو تنظيم أو التحكم في الطاقة الكهربائية، أجهزة تسجيل أو إرسال أو نسخ الصوت أو الصور، حاملات بيانات مغناطيسية، أقراص تسجيل، أقراص مدمجة، أقراص فيديوية رقمية وغيرها من وسائط التسجيل الرقمية؛ آليات للأجهزة التي تعمل بقطع النقد، آلات تسجيل النقد، آلات حاسبة، معدات معالجة البيانات، أجهزة الكمبيوتر؛ برامج كمبيوتر؛ أجهزة إطفاء الحرائق، في الفئة 9.
وصف العلامة: عبارة IQOS TOBACCO HEATING SYSTEM باحرف لاتينية
أسبقية الإيداع: طلب التسجيل أندورا المودع تحت الرقم 32803 بتاريخ 2018/05/15
فعلى من لديه اعتراض على ذلك التقدم به مكتوبا لإدارة العلامات التجارية في وزارة الاقتصاد او ارساله بالبريد المسجل للإدارة المشار اليه وذلك خلال ثلاثين يوما من تاريخ هذا الاعلان.

دولـة الامـارات العربيـة المتحدة
وزارة الاقتصاد / إدارة العلامات التجارية
تعلن إدارة العلامات التجارية عن تقدم الوكيل بطلب لتسجيل العلامة التجارية التالية :

LEGO Education SPIKE

المودعة تحت رقم : 314375 بتاريخ : 2019/07/23
باسم : ليغو جوريس ايه/اس
عنوانه /ها: دي كيه-7190 بيللوند، الدانمارك
ذلك لتمييز البضائع / الخدمات / المنتجات التالية:
أجهزة وأدوات كهربائية وإلكترونية وتدريسية ؛ برامج الكمبيوتر؛ ناقلات البيانات المغناطيسية والرقمية، برامج الكمبيوتر المسجلة، معدات معالجة البيانات وأجهزة الكمبيوتر ؛ جهاز التقاط البيانات ؛ التحكم الإلكتروني القابل للبرمجة والمحركات والمستشعرات وواجهة الكمبيوتر الإلكترونية ومحول الطاقة الكهربائية لتصميم وبناء ومراقبة الألعاب الآلية والمنتجات التعليمية والموارد ؛ الوسائط التعليمية القابلة للتنزيل ؛ مواد الدورة التعليمية القابلة للتحميل في الفئة 09
وصف العلامة: عبارة LEGO Education SPIKE باحرف لاتينية
أسبقية الإيداع: طلب التسجيل الاتحاد الاوربي المودع تحت الرقم 018017004 بتاريخ 2019/01/31
فعلى من لديه اعتراض على ذلك التقدم به مكتوبا لإدارة العلامات التجارية في وزارة الاقتصاد او ارساله بالبريد المسجل للإدارة المشار اليه وذلك خلال ثلاثين يوما من تاريخ هذا الاعلان.

دولـة الامـارات العربيـة المتحدة
وزارة الاقتصاد / إدارة العلامات التجارية
تعلن إدارة العلامات التجارية عن تقدم الوكيل بطلب لتسجيل العلامة التجارية التالية :

SF90

المودعة تحت رقم : 313983 بتاريخ : 2019/07/17
باسم : فيراري اس بي ايه
عنوانه /ها: فيا إيميليا ني اس تي 1163، 41100 مودينا، ايطاليا
ذلك لتمييز البضائع / الخدمات / المنتجات التالية:
الورق والورق المقوى؛ مواد تجليد الكتب صور فوتوغرافية، القرطاسية والأدوات المكتبية باستثناء الأثاث ؛ مواد لاصقة للأغراض المكتبية أو المنزلية ؛ ومواد الرسم للفنانين ؛ فراشي الدهان أو التلوين، المواد التعليمية والتدريبية ؛ صفائح وأفلام وأكياس بلاستيكية للتغليف والتعبئة ؛ حروف الطباعة؛ الكليشيهات (الراسمات)،في الفئة 16.
وصف العلامة: رسم مميز للعبارة SF90 بالاحرف اللاتينية وأرقام ويقطع الرقم 0 خط افقي والجميع باللون الاسود و الابيض
أسبقية الإيداع: طلب التسجيل ايطاليا المودع تحت الرقم 302019000010103 بتاريخ 2019/02/12
فعلى من لديه اعتراض على ذلك التقدم به مكتوبا لإدارة العلامات التجارية في وزارة الاقتصاد او ارساله بالبريد المسجل للإدارة المشار اليه وذلك خلال ثلاثين يوما من تاريخ هذا الاعلان.

دولـة الامـارات العربيـة المتحدة
وزارة الاقتصاد / إدارة العلامات التجارية
تعلن إدارة العلامات التجارية عن تقدم الوكيل بطلب لتسجيل العلامة التجارية التالية :

المودعة تحت رقم : 280733 بتاريخ : 2017/10/09
باسم : سنتشريلينك، انك.
عنوانه /ها: 100سنتشريلينك درايف مونرو، لويزيانا 71203، الولايات المتحدة الاميركية
ذلك لتمييز البضائع / الخدمات / المنتجات التالية:
خدمات الاتصالات وكافة الخدمات المقدمة في الفئة 38.
وصف العلامة: رسم مميز لمجموعة من المثلثات باللون الاسود على شكل دائرة
فعلى من لديه اعتراض على ذلك التقدم به مكتوبا لإدارة العلامات التجارية في وزارة الاقتصاد او ارساله بالبريد المسجل للإدارة المشار اليه وذلك خلال ثلاثين يوما من تاريخ هذا الاعلان.

دولـة الامـارات العربيـة المتحدة
وزارة الاقتصاد / إدارة العلامات التجارية
تعلن إدارة العلامات التجارية عن تقدم الوكيل بطلب لتسجيل العلامة التجارية التالية :

Vimovo

المودعة تحت رقم : 313987 بتاريخ : 2019/07/17
باسم : جرونينثال جي أم بي اتش
عنوانه /ها: زيغلرشتراسه 6، 52078 آخن، المانيا
ذلك لتمييز البضائع / الخدمات / المنتجات التالية:
المستحضرات الصيدلانية المستخدمة في معالجة الالم والالتهابات، في الفئة 5.
وصف العلامة: كلمة VIMOVO بأحرف لاتينية وعلى يمينها شكل يشبه ورق النبات والجميع بشكل مميز وباللونين البرتقالي والبنفسجي
فعلى من لديه اعتراض على ذلك التقدم به مكتوبا لإدارة العلامات التجارية في وزارة الاقتصاد او ارساله بالبريد المسجل للإدارة المشار اليه وذلك خلال ثلاثين يوما من تاريخ هذا الاعلان.

دولـة الامـارات العربيـة المتحدة
وزارة الاقتصاد / إدارة العلامات التجارية
تعلن إدارة العلامات التجارية عن تقدم الوكيل بطلب لتسجيل العلامة التجارية التال

دولـة الامـارات العربيـة المتحدة
وزارة الاقتصاد / إدارة العلامات التجارية
تعلن إدارة العلامات التجارية عن تقدم الوكيل بطلب لتسجيل العلامة التجارية التالية :

PROSUS

المودعة تحت رقم : 314691 بتاريخ : 2019/07/29
باسم : ام أي اتش تكنولوجي هولدنغز بي.في.
عنوانه /ها: تاوروسافينيو 105، 2132ال اس، هوفدروب، هولندا
ذلك لتمييز البضائع / الخدمات / المنتجات التالية:
الأجهزة والأدوات العلمية والملاحية والمساحية وأجهزة وأدوات التصوير الفوتوغرافي والسينمائي والأجهزة والأدوات البصرية وأدوات الوزن والقياس والإشارة والمراقبة (الإشراف) والإنقاذ والتعليم ، أجهزة وأدوات لوصل أو فتح أو تحويل أو تكثيف أو تنظيم أو التحكم في الطاقة الكهربائية، أجهزة تسجيل أو إرسال أو نسخ الصوت أو الصور، حاملات بيانات مغناطيسية، أقراص تسجيل، أقراص مدمجة، أقراص فيديوية رقمية وغيرها من وسائط التسجيل الرقمية؛ آليات للأجهزة التي تعمل بقطع النقد، آلات تسجيل النقد، آلات حاسبة، معدات معالجة البيانات، أجهزة الكمبيوتر؛ برامج كمبيوتر؛ أجهزة إطفاء الحرائق، في الفئة 9.
وصف العلامة: كلمة PROSUS باحرف لاتينية
فعلى من لديه اعتراض على ذلك التقدم به مكتوبا لإدارة العلامات التجارية في وزارة الاقتصاد او ارساله بالبريد المسجل للإدارة المشار اليه وذلك خلال ثلاثين يوما من تاريخ هذا الاعلان.

دولـة الامـارات العربيـة المتحدة
وزارة الاقتصاد / إدارة العلامات التجارية
تعلن إدارة العلامات التجارية عن تقدم الوكيل بطلب لتسجيل العلامة التجارية التالية :

prosus

المودعة تحت رقم : 314696 بتاريخ : 2019/07/29
باسم : ام أي اتش تكنولوجي هولدنغز بي.في.
عنوانه /ها: تاوروسافينيو 105، 2132ال اس، هوفدروب، هولندا
ذلك لتمييز البضائع / الخدمات / المنتجات التالية:
خدمات التأمين، الشؤون التمويلية، الشؤون المالية والشؤون العقارية، في الفئة 36.
وصف العلامة: رسم مميز للحرف اللاتيني P كتب أدناه الكلمة اللاتينية prosus و الجميع باللون الاسود و على قاعدة بيضاء اللون
فعلى من لديه اعتراض على ذلك التقدم به مكتوبا لإدارة العلامات التجارية في وزارة الاقتصاد او ارساله بالبريد المسجل للإدارة المشار اليه وذلك خلال ثلاثين يوما من تاريخ هذا الاعلان.

دولـة الامـارات العربيـة المتحدة
وزارة الاقتصاد / إدارة العلامات التجارية
تعلن إدارة العلامات التجارية عن تقدم الوكيل بطلب لتسجيل العلامة التجارية التالية :

90 YEARS

المودعة تحت رقم : 314857 بتاريخ : 2019/07/31
باسم : فيراري اس بي ايه
عنوانه /ها: فيا إيميليا نى اس تي 1163، 41100 مودينا، ايطاليا
ذلك لتمييز البضائع / الخدمات / المنتجات التالية:
الجلود المدبوغة والجلود المدبوغة المقلدة والمنتجات المصنوعة من هذه المواد غير الواردة في فئات أخرى، جلود الحيوانات الخام أو المدبوغة، الصناديق والحقائب السفرية، المظلات والشماسي والعصي، السياط وأطقم الحيوانات والسروج، في الفئة 18.
وصف العلامة: رسم مميز للرقم 90 ويقطع الرقم 0 كلمة YEARS باحرف لاتينية و على ايمنها شكل درع باللون الأبيض يحتوي على رسم لحصان باللون الأسود بوضعية الوثب والجميع باللون الاسود و الابيض
أسبقية الإيداع: طلب التسجيل ايطاليا المودع تحت الرقم 302019000010643 بتاريخ 2019/02/13
فعلى من لديه اعتراض على ذلك التقدم به مكتوبا لإدارة العلامات التجارية في وزارة الاقتصاد او ارساله بالبريد المسجل للإدارة المشار اليه وذلك خلال ثلاثين يوما من تاريخ هذا الاعلان.

دولـة الامـارات العربيـة المتحدة
وزارة الاقتصاد / إدارة العلامات التجارية
تعلن إدارة العلامات التجارية عن تقدم الوكيل بطلب لتسجيل العلامة التجارية التالية :

90 YEARS

المودعة تحت رقم : 314859 بتاريخ : 2019/07/31
باسم : فيراري اس بي ايه
عنوانه /ها: فيا إيميليا نى اس تي 1163، 41100 مودينا، ايطاليا
ذلك لتمييز البضائع / الخدمات / المنتجات التالية:
اللعب وأدوات اللعب، أدوات الرياضة الجمنازية والأدوات الرياضية غير الواردة في فئات أخرى، زينة لشجرة عيد الميلاد، في الفئة 28.
وصف العلامة: رسم مميز للرقم 90 ويقطع الرقم 0 كلمة YEARS باحرف لاتينية و على ايمنها شكل درع باللون الأبيض يحتوي على رسم لحصان باللون الأسود بوضعية الوثب والجميع باللون الاسود و الابيض
أسبقية الإيداع: طلب التسجيل ايطاليا المودع تحت الرقم 302019000010643 بتاريخ 2019/02/13
فعلى من لديه اعتراض على ذلك التقدم به مكتوبا لإدارة العلامات التجارية في وزارة الاقتصاد او ارساله بالبريد المسجل للإدارة المشار اليه وذلك خلال ثلاثين يوما من تاريخ هذا الاعلان.

دولـة الامـارات العربيـة المتحدة
وزارة الاقتصاد / إدارة العلامات التجارية
تعلن إدارة العلامات التجارية عن تقدم الوكيل بطلب لتسجيل العلامة التجارية التالية :

90 YEARS

المودعة تحت رقم : 314861 بتاريخ : 2019/07/31
باسم : فيراري اس بي ايه
عنوانه /ها: فيا إيميليا نى اس تي 1163، 41100 مودينا، ايطاليا
ذلك لتمييز البضائع / الخدمات / المنتجات التالية:
خدمات التعليم والتهذيب، التدريب، الترفيه، الأنشطة الرياضية، في الفئة 41.
وصف العلامة: رسم مميز للرقم 90 ويقطع الرقم 0 كلمة YEARS باحرف لاتينية و على ايمنها شكل درع باللون الأبيض يحتوي على رسم لحصان باللون الأسود بوضعية الوثب والجميع باللون الاسود و الابيض
أسبقية الإيداع: طلب التسجيل ايطاليا المودع تحت الرقم 302019000010643 بتاريخ 2019/02/13
فعلى من لديه اعتراض على ذلك التقدم به مكتوبا لإدارة العلامات التجارية في وزارة الاقتصاد او ارساله بالبريد المسجل للإدارة المشار اليه وذلك خلال ثلاثين يوما من تاريخ هذا الاعلان.

دولـة الامـارات العربيـة المتحدة
وزارة الاقتصاد / إدارة العلامات التجارية
تعلن إدارة العلامات التجارية عن تقدم الوكيل بطلب لتسجيل العلامة التجارية التالية :

SAVE MY BAG

المودعة تحت رقم : 276394 بتاريخ : 2017/07/12
باسم : سيديساي اس ار ال
عنوانه /ها: فيا باول دا كانوبيو، 9، ميلانو ايطاليا
ذلك لتمييز البضائع / الخدمات / المنتجات التالية:
حقائب اليد للنساء؛ الحقائب؛ حقائب اليد؛ إطارات حقائب [حقائب يد]؛ الحقائب النسائية الصغيرة بدون مقابض؛ الحقائب المصنوعة من الجلد؛ محافظ القطع النقدية والجزادين؛ أكياس التسوق؛ اكياس بلاستيكية؛ حقائب المجوهرات المصنوعة من المواد القماشية (فارغة)؛ حافظات بطاقات العمل وحافظات بطاقات الائتمان (محافظ)؛ حافظات المفاتيح (بضائع جلدية)؛ أكياس تسوق التي يمكن إعادة إستخدامها؛ حقائب مناديل الجيب؛ الحقائب التي تعلق على الكتف؛ حقائب الشاطئ؛ الحقائب الرياضية لجميع الأغراض؛ الحقائب القماشية ذات المقابض؛ الحقائب المدرسية؛ حقائب مدرسية؛ حقائب الحمل ؛ حقائب الخصر؛ محافظ للبطاقات [محافظ جيب]؛ حقائب المستندات؛ الأكياس، للجلود، للتغليف؛ حافظات المفاتيح؛ حقائب الجنود؛ أكياس رياضية؛ محافظ الجيب؛ إطارات حقائب اليد؛ الأكياس (مغلفات)، أكياس جلدية، للتغليف؛ هياكل مظلات؛ أغطية المظلات؛ حقائب التسوق ذات العجلات؛ أكياس حمل العدة تباع فارغة؛ علاقات المفاتيح من الجلود أو الجلود المقلدة؛ حقائب حفاظات الأطفال؛ محافظ النقود؛ حقائب الخصر المبتكرة؛ الحقائب المصنوعة من الجلد القاسي؛ الحقائب للصالات الرياضية؛ الحقائب التي تربط على الخصر؛ حقائب حفظ المفاتيح؛ الحقائب الملفوفه؛ حقائب لحمل الحيوانات، في الفئة 18
وصف العلامة: عبارة SAVE MY BAG باحرف لاتينية على سطرين بخط كبير ومميز و رسم الحرف A على شكل قفل والجميع باللون الاسود وعلى خلفية بيضاء
فعلى من لديه اعتراض على ذلك التقدم به مكتوبا لإدارة العلامات التجارية في وزارة الاقتصاد او ارساله بالبريد المسجل للإدارة المشار اليه وذلك خلال ثلاثين يوما من تاريخ هذا الاعلان.

دولـة الامـارات العربيـة المتحدة
وزارة الاقتصاد / إدارة العلامات التجارية
تعلن إدارة العلامات التجارية عن تقدم الوكيل بطلب لتسجيل العلامة التجارية التالية :

DERMASUCTION

المودعة تحت رقم : 294436 بتاريخ : 2018/06/26
باسم : دا فنشي سي اس جيه، ال ال سي
عنوانه /ها: 81 تو بريدجز رود، فايرفيلد، نيو جيرسي، الولايات المتحدة الاميركية
ذلك لتمييز البضائع / الخدمات / المنتجات التالية:
أدوات وأواني وأوعية للاستعمال المنزلي وللمطبخ، أمشاط وأسفنج، فراشي (عدا فراشي التلوين أو الدهان)، مواد صنع الفراشي، أدوات تنظيف، سلك جلي، زجاج غير مشغول أو زجاج شبه مشغول (عدا الزجاج المستعمل في المباني)، أواني زجاجية وأواني خزف صيني وأواني خزفية غير واردة في فئات أخرى، في الفئة 21.
وصف العلامة: كلمة DERMASUCTION باحرف لاتينية
أسبقية الإيداع: طلب التسجيل الولايات المتحدة الاميركية المودع تحت الرقم 760757-87 بتاريخ 2018/01/18
فعلى من لديه اعتراض على ذلك التقدم به مكتوبا لإدارة العلامات التجارية في وزارة الاقتصاد او ارساله بالبريد المسجل للإدارة المشار اليه وذلك خلال ثلاثين يوما من تاريخ هذا الاعلان.

دولـة الامـارات العربيـة المتحدة
وزارة الاقتصاد / إدارة العلامات التجارية
تعلن إدارة العلامات التجارية عن تقدم الوكيل بطلب لتسجيل العلامة التجارية التالية :

فينستيل

المودعة تحت رقم : 280743 بتاريخ : 2017/10/09
باسم : نوفارتيس كونسيومر هيلث أس.أيه.
عنوانه /ها: رووت دي لاتراز، 1197 براتجينس سويسرا
ذلك لتمييز البضائع / الخدمات / المنتجات التالية:
مستحضرات صيدلانية وبيطرية، مستحضرات صحية لغايات طبية، مواد وأغذية حمية معدة للإستعمال الطبي أو البيطري وأغذية للرضع والأطفال ، مكملات للحمية الغذائية للإنسان والحيوان؛ لصقات ومواد ضماد، مواد حشو الأسنان وشمع طب الأسنان، مطهرات، مستحضرات لإبادة الحشرات والحيوانات الضارة، مبيدات فطريات ومبيدات أعشاب، في الفئة 5.
وصف العلامة: كلمة فينستيل باحرف عربية باللون الازرق الداكن
فعلى من لديه اعتراض على ذلك التقدم به مكتوبا لإدارة العلامات التجارية في وزارة الاقتصاد او ارساله بالبريد المسجل للإدارة المشار اليه وذلك خلال ثلاثين يوما من تاريخ هذا الاعلان.

دولـة الامـارات العربيـة المتحدة
وزارة الاقتصاد / إدارة العلامات التجارية
تعلن إدارة العلامات التجارية عن تقدم الوكيل بطلب لتسجيل العلامة التجارية التالية :

ايوراكس

المودعة تحت رقم : 280744 بتاريخ : 2017/10/09
باسم : نوفارتيس كونسيومر هيلث أس.أيه.
عنوانه /ها: رووت دي لاتراز، 1197 براتجينس سويسرا
ذلك لتمييز البضائع / الخدمات / المنتجات التالية:
مستحضرات صيدلانية وبيطرية، مستحضرات صحية لغايات طبية، مواد وأغذية حمية معدة للإستعمال الطبي أو البيطري وأغذية للرضع والأطفال ، مكملات للحمية الغذائية للإنسان والحيوان؛ لصقات ومواد ضماد، مواد حشو الأسنان وشمع طب الأسنان، مطهرات، مستحضرات لإبادة الحشرات والحيوانات الضارة، مبيدات فطريات ومبيدات أعشاب، في الفئة 5.
وصف العلامة: كلمة ايوراكس باحرف عربية باللون الازرق
فعلى من لديه اعتراض على ذلك التقدم به مكتوبا لإدارة العلامات التجارية في وزارة الاقتصاد او ارساله بالبريد المسجل للإدارة المشار اليه وذلك خلال ثلاثين يوما من تاريخ هذا الاعلان.

دولـة الامـارات العربيـة المتحدة
وزارة الاقتصاد / إدارة العلامات التجارية
تعلن إدارة العلامات التجارية عن تقدم الوكيل بطلب لتسجيل العلامة التجارية التالية :

PENN

المودعة تحت رقم : 280812 بتاريخ : 2017/10/10
باسم : جونسون كونترولز تكنولوجي كومبني
عنوانه /ها: 5757 أن. غرين باي أفنيو، ميلووكي، دبليو آي 53209، الولايات المتحدة الاميركية
ذلك لتمييز البضائع / الخدمات / المنتجات التالية:
الأجهزة والأدوات العلمية والملاحية والمساحية وأجهزة وأدوات التصوير الفوتوغرافي والسينمائي والأجهزة والأدوات البصرية وأدوات الوزن والقياس والإشارة والمراقبة (الإشراف) والإنقاذ والتعليم ، أجهزة وأدوات لوصل أو فتح أو تحويل أو تكثيف أو تنظيم أو التحكم في الطاقة الكهربائية، أجهزة تسجيل أو إرسال أو نسخ الصوت أو الصور، حاملات بيانات مغناطيسية، أقراص تسجيل، أقراص مدمجة، أقراص فيديوية رقمية وغيرها من وسائط التسجيل الرقمية؛ آليات للأجهزة التي تعمل بقطع النقد، آلات تسجيل النقد، آلات حاسبة، معدات معالجة البيانات، أجهزة الكمبيوتر؛ برامج كمبيوتر؛ أجهزة إطفاء الحرائق، في الفئة 9.
وصف العلامة: كلمة PENN بأحرف لاتينية وباللون الاسود
فعلى من لديه اعتراض على ذلك التقدم به مكتوبا لإدارة العلامات التجارية في وزارة الاقتصاد او ارساله بالبريد المسجل للإدارة المشار اليه وذلك خلال ثلاثين يوما من تاريخ هذا الاعلان.

دولـة الامـارات العربيـة المتحدة
وزارة الاقتصاد / إدارة العلامات التجارية
تعلن إدارة العلامات التجارية عن تقدم الوكيل بطلب لتسجيل العلامة التجارية التالية :

prosus

المودعة تحت رقم : 314700 بتاريخ : 2019/07/29
باسم : ام أي اتش تكنولوجي هولدنغز بي.في.
عنوانه /ها: تاوروسافينيو 105، 2132ال اس، هوفدروب، هولندا
ذلك لتمييز البضائع / الخدمات / المنتجات التالية:
خدمات الدعاية والإعلان وإدارة وتوجيه الأعمال وتفعيل النشاط المكتبي؛ خدمات تجميع تشكيلة من البضائع لصالح الغير، وذلك لتمكين عامة الزبائن من معاينتها وشرائها عند الحاجة، (ولا ينطوي ذلك على خدمة النقل)؛ وقد تقدم مثل هذه الخدمات من خلال متاجر البيع بالتجزئة، أسواق البيع بالجملة، كتالوجات الطلب عبر البريد المباشر أو بواسطة الأوساط الإلكترونية، مثل المواقع الإلكترونية أو برامج التسوق التلفزيونية، في الفئة 35.
وصف العلامة: رسم مميز للحرف اللاتيني P كتب أدناه الكلمة اللاتينية prosus و الجميع باللون الاسود و على قاعدة بيضاء اللون
فعلى من لديه اعتراض على ذلك التقدم به مكتوبا لإدارة العلامات التجارية في وزارة الاقتصاد او ارساله بالبريد المسجل للإدارة المشار اليه وذلك خلال ثلاثين يوما من تاريخ هذا الاعلان.

دولـة الامـارات العربيـة المتحدة
وزارة الاقتصاد / إدارة العلامات التجارية
تعلن إدارة العلامات التجارية عن تقدم الوكيل بطلب لتسجيل العلامة التجارية التالية :

农夫山泉
NONGFU SPRING

المودعة تحت رقم : 314702 بتاريخ : 2019/07/29
باسم : نونغفو سبرينغ كو. ال دي تي.
عنوانه /ها: رقم 181، غيازهوانغ، كزيهو ديستريكت، هانغزهو، زيجيانغ الصين
ذلك لتمييز البضائع / الخدمات / المنتجات التالية:
البيرة الغير كحولية؛ عصائر الفاكهة؛ مياه (مشروبات)؛ مياه معدنية؛ مياه غازية؛ عصائر الفاكهة (المشروبات) ؛ مشروبات غير كحولية؛ مشروبات نباتية المشروبات القائمة على الفاكهة بما في ذلك حمض اللبنيك ؛ ومستحضرات أخرى لعمل المشروبات في الفئة 32
وصف العلامة: عبارة NONGFU SPRING باحرف لاتينية و أعلاها رسم مميز لأحرف صينية و الجميع باللون الاسود و على قاعدة بيضاء اللون
فعلى من لديه اعتراض على ذلك التقدم به مكتوبا لإدارة العلامات التجارية في وزارة الاقتصاد او ارساله بالبريد المسجل للإدارة المشار اليه وذلك خلال ثلاثين يوما من تاريخ هذا الاعلان.

دولـة الامـارات العربيـة المتحدة
وزارة الاقتصاد / إدارة العلامات التجارية
تعلن إدارة العلامات التجارية عن تقدم الوكيل بطلب لتسجيل العلامة التجارية التالية :

90 YEARS

المودعة تحت رقم : 314858 بتاريخ : 2019/07/31
باسم : فيراري اس بي ايه
عنوانه /ها: فيا إيميليا نى اس تي 1163، 41100 مودينا، ايطاليا
ذلك لتمييز البضائع / الخدمات / المنتجات التالية:
الملابس ولباس القدم وأغطية الرأس، في الفئة 25.
وصف العلامة: رسم مميز للرقم 90 ويقطع الرقم 0 كلمة YEARS باحرف لاتينية و على ايمنها شكل درع باللون الأبيض يحتوي على رسم لحصان باللون الأسود بوضعية الوثب والجميع باللون الاسود و الابيض
أسبقية الإيداع: طلب التسجيل ايطاليا المودع تحت الرقم 302019000010643 بتاريخ 2019/02/13
فعلى من لديه اعتراض على ذلك التقدم به مكتوبا لإدارة العلامات التجارية في وزارة الاقتصاد او ارساله بالبريد المسجل للإدارة المشار اليه وذلك خلال ثلاثين يوما من تاريخ هذا الاعلان.

دولـة الامـارات العربيـة المتحدة
وزارة الاقتصاد / إدارة العلامات التجارية
تعلن إدارة العلامات التجارية عن تقدم الوكيل بطلب لتسجيل العلامة التجارية التالية :

prosus

المودعة تحت رقم : 314694 بتاريخ : 2019/07/29
باسم : ام أي اتش تكنولوجي هولدنغز بي.في.
عنوانه /ها: تاوروسافينيو 105، 2132ال اس، هوفدروب، هولندا
ذلك لتمييز البضائع / الخدمات / المنتجات التالية:
الأجهزة والأدوات العلمية والملاحية والمساحية وأجهزة وأدوات التصوير الفوتوغرافي والسينمائي والأجهزة والأدوات البصرية وأدوات الوزن والقياس والإشارة والمراقبة (الإشراف) والإنقاذ والتعليم ، أجهزة وأدوات لوصل أو فتح أو تحويل أو تكثيف أو تنظيم أو التحكم في الطاقة الكهربائية، أجهزة تسجيل أو إرسال أو نسخ الصوت أو الصور، حاملات بيانات مغناطيسية، أقراص تسجيل، أقراص مدمجة، أقراص فيديوية رقمية وغيرها من وسائط التسجيل الرقمية؛ آليات للأجهزة التي تعمل بقطع النقد، آلات تسجيل النقد، آلات حاسبة، معدات معالجة البيانات، أجهزة الكمبيوتر؛ برامج كمبيوتر؛ أجهزة إطفاء الحرائق، في الفئة 9.
وصف العلامة: رسم مميز للحرف اللاتيني P كتب أدناه الكلمة اللاتينية prosus و الجميع باللون الاسود و على قاعدة بيضاء اللون
فعلى من لديه اعتراض على ذلك التقدم به مكتوبا لإدارة العلامات التجارية في وزارة الاقتصاد او ارساله بالبريد المسجل للإدارة المشار اليه وذلك خلال ثلاثين يوما من تاريخ هذا الاعلان.

دولـة الامـارات العربيـة المتحدة
وزارة الاقتصاد / إدارة العلامات التجارية
تعلن إدارة العلامات التجارية عن تقدم الوكيل بطلب لتسجيل العلامة التجارية التالية :

prosus

المودعة تحت رقم : 314698 بتاريخ : 2019/07/29
باسم : ام أي اتش تكنولوجي هولدنغز بي.في.
عنوانه /ها: تاوروسافينيو 105، 2132ال اس، هوفدروب، هولندا
ذلك لتمييز البضائع / الخدمات / المنتجات التالية:
خدمات الدعاية والإعلان وإدارة وتوجيه الأعمال وتفعيل النشاط المكتبي؛ خدمات تجميع تشكيلة من البضائع لصالح الغير، وذلك لتمكين عامة الزبائن من معاينتها وشرائها عند الحاجة، (ولا ينطوي ذلك على خدمة النقل)؛ وقد تقدم مثل هذه الخدمات من خلال متاجر البيع بالتجزئة، أسواق البيع بالجملة، كتالوجات الطلب عبر البريد المباشر أو بواسطة الأوساط الإلكترونية، مثل المواقع الإلكترونية أو برامج التسوق التلفزيونية، في الفئة 35.
وصف العلامة: رسم مميز للحرف اللاتيني P باللون الاسود و الابيض
فعلى من لديه اعتراض على ذلك التقدم به مكتوبا لإدارة العلامات التجارية في وزارة الاقتصاد او ارساله بالبريد المسجل للإدارة المشار اليه وذلك خلال ثلاثين يوما من تاريخ هذا الاعلان.

دولـة الامـارات العربيـة المتحدة
وزارة الاقتصاد / إدارة العلامات التجارية
تعلن إدارة العلامات التجارية عن تقدم الوكيل بطلب لتسجيل العلامة التجارية التالية :

prosus

المودعة تحت رقم : 314699 بتاريخ : 2019/07/29
باسم : ام أي اتش تكنولوجي هولدنغز بي.في.
عنوانه /ها: تاوروسافينيو 105، 2132ال اس، هوفدروب، هولندا
ذلك لتمييز البضائع / الخدمات / المنتجات التالية:
خدمات التأمين، الشؤون التمويلية، الشؤون المالية والشؤون العقارية، في الفئة 36.
وصف العلامة: رسم مميز للحرف اللاتيني P باللون الاسود و الابيض
فعلى من لديه اعتراض على ذلك التقدم به مكتوبا لإدارة العلامات التجارية في وزارة الاقتصاد او ارساله بالبريد المسجل للإدارة المشار اليه وذلك خلال ثلاثين يوما من تاريخ هذا الاعلان.

دولـة الامـارات العربيـة المتحدة
وزارة الاقتصاد / إدارة العلامات التجارية
تعلن إدارة العلامات التجارية عن تقدم الوكيل بطلب لتسجيل العلامة التجارية التالية :

90 YEARS

المودعة تحت رقم : 314855 بتاريخ : 2019/07/31
باسم : فيراري اس بي ايه
عنوانه /ها: فيا إيميليا نى اس تي 1163، 41100 مودينا، ايطاليا
ذلك لتمييز البضائع / الخدمات / المنتجات التالية:
المركبات وأجهزة النقل البري أو الجوي أو المائي، في الفئة 12.
وصف العلامة: رسم مميز للرقم 90 ويقطع الرقم 0 كلمة YEARS باحرف لاتينية و على ايمنها شكل درع باللون الأبيض يحتوي على رسم لحصان باللون الأسود بوضعية الوثب والجميع باللون الاسود و الابيض
أسبقية الإيداع: طلب التسجيل ايطاليا المودع تحت الرقم 302019000010643 بتاريخ 2019/02/13
فعلى من لديه اعتراض على ذلك التقدم به مكتوبا لإدارة العلامات التجارية في وزارة الاقتصاد او ارساله بالبريد المسجل للإدارة المشار اليه وذلك خلال ثلاثين يوما من تاريخ هذا الاعلان.

دولـة الامـارات العربيـة المتحدة
وزارة الاقتصاد / إدارة العلامات التجارية
تعلن إدارة العلامات التجارية عن تقدم الوكيل بطلب لتسجيل العلامة التجارية التالية :

90 YEARS

المودعة تحت رقم : 314860 بتاريخ : 2019/07/31
باسم : فيراري اس بي ايه
عنوانه /ها: فيا إيميليا نى اس تي 1163، 41100 مودينا، ايطاليا
ذلك لتمييز البضائع / الخدمات / المنتجات التالية:
خدمات الدعاية والإعلان وإدارة وتوجيه الأعمال وتفعيل النشاط المكتبي؛ خدمات تجميع تشكيلة من البضائع لصالح الغير، وذلك لتمكين عامة الزبائن من معاينتها وشرائها عند الحاجة، (ولا ينطوي ذلك على خدمة النقل)؛ وقد تقدم مثل هذه الخدمات من خلال متاجر البيع بالتجزئة، أسواق البيع بالجملة، كتالوجات الطلب عبر البريد المباشر أو بواسطة الأوساط الإلكترونية، مثل المواقع الإلكترونية أو برامج التسوق التلفزيونية، في الفئة 35.
وصف العلامة: رسم مميز للرقم 90 ويقطع الرقم 0 كلمة YEARS باحرف لاتينية و على ايمنها شكل درع باللون الأبيض يحتوي على رسم لحصان باللون الأسود بوضعية الوثب والجميع باللون الاسود و الابيض
أسبقية الإيداع: طلب التسجيل ايطاليا المودع تحت الرقم 302019000010643 بتاريخ 2019/02/13
فعلى من لديه اعتراض على ذلك التقدم به مكتوبا لإدارة العلامات التجارية في وزارة الاقتصاد او ارساله بالبريد المسجل للإدارة المشار اليه وذلك خلال ثلاثين يوما من تاريخ هذا الاعلان.

دولـة الامـارات العربيـة المتحدة
وزارة الاقتصاد / إدارة العلامات التجارية
تعلن إدارة العلامات التجارية عن تقدم الوكيل بطلب لتسجيل العلامة التجارية التالية :

90 YEARS

المودعة تحت رقم : 314856 بتاريخ : 2019/07/31
باسم : فيراري اس بي ايه
عنوانه /ها: فيا إيميليا نى اس تي 1163، 41100 مودينا، ايطاليا
ذلك لتمييز البضائع / الخدمات / المنتجات التالية:
الورق والورق المقوى والمنتجات المصنوعة من هذه المواد وغير واردة في فئات أخرى؛ المطبوعات؛ مواد تجليد الكتب؛ الصور الفوتوغرافية؛ القرطاسية؛ مواد اللصق المستعملة في القرطاسية أو لغايات منزلية؛ ومواد الفنانين؛ فراشي الدهان أو التلوين؛ الآلات الكاتبة واللوازم المكتبية (عدا الأثا ث)؛ مواد التوجيه والتدريس (عدا الأجهزة)؛ مواد التغليف البلاستيكية (غير الواردة في فئات أخرى)؛ حروف الطباعة؛ الكليشيهات (الراسمات)، في الفئة 16

دولة الإمارات العربية المتحدة
وزارة الاقتصاد
إدارة العلامات التجارية

الثلاثاء ٢٧ أغسطس ٢٠١٩ العدد ١٢٧١٦

EAT 140275

التميمي و مشاركوه
AL TAMIMI & CO.

نموذج إعلان النشر

تعلن إدارة العلامات التجارية عن تقدم وكيل التسجيل /
المالك: التميمي ومشاركوه
طلب لتسجيل بيانات العلامة التجارية:
المودعة بالرقم ٣١٥٩٣٥:بتاريخ: ٢٠١٩/٠٨/٢٥
الأسم : أدفانسد مايكرو ديفايسز، إنك.
وعنوانه: ٢٤٨٥ أوغستين درايف ، سانتا كلارا ، كاليفورنيا ٩٥٠٥٤ ، الولايات المتحدة الأمريكية.
صورة العلامة

AMD

وذلك لتمييز السلع أو الخدمات الواقعة بالفئة:٩
دارات متكاملة تحديداً دارات متكاملة للرسومات والفيديو والوسائط المتعددة ، مجموعات شرائح للدارات المتكاملة ، بطاقات محتوية على دارات متكاملة ، شرائح للدارات المتكاملة ، أجهزة أشباه الموصلات ، شرائح لأشباه الموصلات ، أشباه موصلات ، دارات متكاملة تحديداً دارات اتصالات للكمبيوتر والشبكات والمنطق القابل للبرمجة ، ذاكرات للدارات المتكاملة ، شرائح كمبيوتر ، دارات متكاملة ولوحات دارات للحوسبة الشخصية والمتحركة والاتصالات ، دارات متكاملة ولوحات دارات للاستخدام مع شبكات الكمبيوتر ومحطات العمل وتسجيل البيانات ووسائط التخزين للاستخدام مع أجهزة الكمبيوتر ، عتاد كمبيوتر ، دارات متكاملة لأشباه الموصلات ، أجهزة للحوسبة الشخصية والمتحركة والاتصالات ، قطع ولوازم ومكونات أجهزة كمبيوتر والأجهزة الملحقة بالكمبيوتر ، نظم فرعية لعتاد الكمبيوتر متكونة من نظم فرعية للمعالجات الدقيقة ، وحدات معالجات دقيقة ، معالجات دقيقة ، نظم فرعية للمعالجات الدقيقة متكونة من واحدة أو أكثر من المعالجات الدقيقة ووحدات المعالجة المركزية (سي بيه يو) ونوى وحدات المعالجة المركزية وبرمجيات لتشغيل ما ذُكر ، أجهزة اتصالات تحديداً دارات متكاملة ولوحات دارات للهواتف وأجهزة الاتصالات اللاسلكية وأجهزة الإرسال والاستقبال للراديو والتلفزيون ، حساسات الكترونية ، تصاميم نظام على شريحة ، شبكات على شرائح ، أبنية اتصالات للمعالجات الدقيقة ، أبنية بيانات ، معالجات الرسومات ، معالجات رسومات الفيديو ، وحدات معالجة الرسومات (جي بيه يو) ، نوى وحدات معالجة الرسومات ، بطاقات الرسومات ، بطاقات الفيديو ، بطاقات عرض الفيديو ، بطاقات إلتقاط الفيديو ، معالجات بيانات وصور الكمبيوتر ، معالجات البيانات المتسارعة ، معالجات الفيديو المتسارعة ، لوحات مسرع الوسائط المتعددة ، لوحات مسرع الكمبيوتر ، مسرعات الرسومات ، مسرعات رسومات الفيديو ، نظم فرعية لمعالجات الرسومات ، مجموعات شرائح رسوم الكمبيوتر ، وحدات معالجة الرسومات (جي بيه يو) للذكاء الاصطناعي والحوسبة السحابية والحوسبة عالية الأداء (إتش بيه سي) ، وحدات معالجة الرسومات (جي بيه يو) لأجهزة كمبيوتر مركز البيانات ، خوادم ، خوادم الكمبيوتر ، خوادم الشبكات ، خوادم الفيديو ، محطات عمل لأجهزة الكمبيوتر تحديداً أجهزة كمبيوتر مصممة للتطبيقات التقنية أو العلمية المتقدمة وتطبيقات الحوسبة عالية الأداء ، أجهزة دفق الوسائط الرقمية ، محركات الأقراص الصلبة ، وسائط تسجيل وتخزين البيانات للاستخدام مع أجهزة الكمبيوتر ، أجهزة ذاكرة للكمبيوتر تحديداً أجهزة الذاكرة المتطايرة ، ذاكرة الوصول العشوائي الديناميكية (دي آر إيه ام) ، أدوات التحكم في ذاكرة الوصول العشوائي الديناميكية (دي آر إيه ام) ، برمجيات لتشغيل جميع ما ذُكر ، أجهزة ذاكرة وأجهزة الذاكرة غير المتطايرة وأجهزة منطقية قابلة للبرمجة تحديداً أجهزة ذاكرة فلاش وبطاقات ذاكرة فلاش وذاكرة القراءة فقط القابلة للمسح والبرمجة وذاكرة القراءة فقط وشرائح منطقية قابلة للبرمجة ، ذاكرة اتصالات للمعالجات الدقيقة ، برمجيات كمبيوتر ، برمجيات تشغيل أجهزة الكمبيوتر ، برمجيات كمبيوتر للرسومات وألعاب الفيديو ، برمجيات رسومات ، برمجيات ألعاب الفيديو ، برمجيات تشغيل المعالجات ، برمجيات ألعاب الواقع الافتراضي ، برمجيات الواقع الافتراضي

دولة الإمارات العربية المتحدة
وزارة الاقتصاد
إدارة العلامات التجارية

الثلاثاء ٢٧ أغسطس ٢٠١٩ العدد ١٢٧١٦

نموذج إعلان النشر

تعلن إدارة العلامات التجارية عن تقدم وكيل التسجيل / المالك :
ابو النجا للملكية الفكرية
طلب لتسجيل بيانات العلامة التجارية : LOVEFROM

المودعة بالرقم : 314745 بتاريخ : 2019/07/30
بيانات الأولوية :
77757 , 2019/05/29 , جامايكاباسم :
سينسيرلي ليمتد بي.في.
وعنوانة : - 116 رافينهيل رود، أوريندا،
كاليفورنيا 94563، الولايات المتحدة الأمريكية
صورة العلامة :
LOVEFROM
وذلك لتمييز السلع أو الخدمات الواقعة بالفئة : 21
أدوات وأواني وأوعية للاستعمال المنزلي وللمطبخ، أمشاط وأسفنج، فراشي (عدا فراشي التلوين أو الدهان)، مواد صنع الفراشي، أدوات تنظيف، سلك جلي، زجاج غير مشغول أو زجاج شبه مشغول (عدا الزجاج المستعمل في المباني)، أواني زجاجية وأواني خزف صيني وأواني خزفية؛ لبادات جلي لأغراض المطبخ؛ أواني؛ سلال للاستخدام المنزلي؛ ملاعق خفق تستخدم في المطبخ؛ خفاقات غير كهربائية؛ أقداح بيرة؛ كؤوس البيرة؛ اباريق البيرة؛ خلاطات غير كهربائية للأغراض المنزلية؛ فتاحات قوارير ؛ قوارير ؛ زبديات؛ سلال خبز [منزلية]؛ صناديق خبز ؛ ألواح خبز ؛ مكانس؛ سلع فراشي؛ دلاء (سطول)؛ شمعدانات؛ طفايات شموع؛ حاملات الشموع؛ حلقات شموع؛ مكانس سجاد؛ سخانات؛ خزفيات للأغراض المنزلية؛ دلاء شمبانيا؛ كؤوس شمبانيا؛ حلى من الخزف الصيني؛ أعواد الأكل؛ أدوات تنظيف [يدوية]؛ ملاقط غسيل؛ قطع قماش للتنظيف؛ صواني ليست من الورق وبخلاف بياضات المائدة؛ خلاطات الكوكتيل؛ مرشحات غير كهربائية للقهوة؛ مطاحن يدوية للقهوة؛ أباريق ترويق للقهوة غير كهربائية؛ أطقم قهوة [أدوات مائدة]؛ غلايات قهوة غير كهربائية؛ أوعية للإستعمال المنزلي أو للمطبخ؛ أوعية طهو ؛ أطقم أوعية الطهو ؛ أسياخ شوي معدنية؛ أواني طهو غير كهربائية؛ مبردات [دلاء الثلج]؛ فتاحات سدادات الفلين؛ قوارير ؛ كسارات غير كهربائية للاستخدام في المطبخ؛ بلور [أواني زجاجية]؛ أكواب؛ صواني لحمل السكاكين؛ ألواح تقطيع للمطبخ؛ مصافق؛ مقالي مجوفة غير كهربائية؛ أجهزة إزالة الروائح الكريهة للاستخدام الشخصي؛ أغطية صحون؛ صحون (أطباق)؛ أطباق مائدة تستخدم لمرة واحدة؛ كؤوس شرب؛ قصبة (مصاصة) للشرب؛ أوعية شرب؛ صناديق نفايات؛ أواني خزفية؛ أكواب للبيض؛ تماثيل صغيرة من الخزف الصيني أو الفخار أو الزجاج؛ سلال مجهزة للنزهات [بما فيها الصحون]؛ قوارير ؛ أوعية زهور ؛ اواني ضغط البخار للطهو (غير كهربائية)؛ مقالي؛ أقماع؛ قفازات لأعمال الحدائق؛ مكابس ثوم [أواني مطبخ]؛ زبديات زجاجية؛ أواني زجاجية؛ زجاج غير مشغول أو شبه مشغول [بإستثناء زجاج المباني]؛ قفازات للأغراض المنزلية؛ مباشر للمطابخ [أواني منزلية]؛ شوايات [أواني طهو]؛ أوعية معزولة حرارياً؛ أوعية معزولة حرارياً للمشروبات؛ حاملات للزهور والنباتات [لتنسيق الزهور]؛ أباريق ساخنة [غير مسخنة كهربائياً]؛ قوالب مكعبات الثلج؛ أحواض داخلية لتربية الأحياء المائية؛ مربى داخلي للأحياء البرية [لرعاية النباتات]؛ أغطية ألواح كي [مشكلة]؛ غلايات غير كهربائية؛ أوعية مطبخ؛ مطاحن غير كهربائية تستخدم في المطبخ؛ أواني مطبخ؛ صناديق للوجبات الخفيفة؛ مطاحن يدوية للأغراض المنزلية؛ ملاعق خلط [أواني مطبخ]؛ مماسح؛ أقداح؛ اطقم اقداح؛ فراشي أظافر ؛ حاملات مناديل؛ حلقات مناديل؛ قفازات الفرن؛ صحون من الورق؛ قطّاعات للمعجنات؛ مطاحن فلفل يدوية؛ بخاخات عطور؛ صواني فطائر ؛ أباريق ؛ أجهزة وآلات تلميع غير كهربائية للأغراض المنزلية؛ أواني خزف صيني؛ أغطية للأوعية؛ أوعية؛ أواني فخارية؛ طناجر ضغط [أوتوكلافات] غير كهربائية؛ إسطوانات فرد العجين [منزلية]؛ زبديات سلطة؛ أوعية ملح؛ صحون فناجين؛ مغارف [أدوات مائدة]؛ أطقم مائدة [أطباق]؛ فراشي حلاقة؛ قواعد لفراشي الحلاقة؛ علب صابون؛ أوعية تصريف للصابون؛ حاملات صابون؛ زبديات حساء؛ ملاوق [أواني مطبخ]؛ أطقم بهارات؛ هياكل من الخزف الصيني أو الفخار أو الزجاج؛ مصافي للأغراض المنزلية؛ سكريات؛ أطباق مائدة؛ أدوات مائدة [بخلاف السكاكين والشوك والملاعق]؛ أباريق ؛ أباريق شاي؛ أطقم شاي؛ قوارير ؛ فراشي توالیت؛ حقائب توالیت؛ أوعية تصريف ورق التواليت؛ أواني توالیت؛ فراشي أسنان؛ قضبان وحلقات للمناشف؛ صواني للأغراض المنزلية؛ اوعية تخزين الطعام؛ صواني للأغراض المنزلية؛ صواني الطعام؛ اواني من الخزف الصيني؛ محضرات القهوة؛ صناديق نفايات دواسة؛ سلال الغسيل؛ مواد الحمام؛ مواد الاستحمام؛ منافض غبار، مناديل وجلود الشاموه، كلها لأغراض التنظيف؛ دلاء (سطول)؛ كاشطات الثلج؛ سلك جلي للتنظيف؛ أواني غير معدنية وأواني مجوفة، بما في ذلك زجاجات المياه، والغلايات غير الكهربائية، وأواني لحفظ المياه للتخييم والتنزه، وصواني مجهزة للنزهات؛ حاملات الاكواب؛ اجهزة واوعية تصريف؛ أجهزة إزالة الروائح الكريهة؛ قطع غيار لجميع المنتجات المذكورة.

وصف العلامة : العلامة عبارة عن الكلمة LOVEFROM بحروف لاتينية

الاشتراطات :
فعلى من لديه إعتراض علي
ذلك أن يتقدم به مكتوبا لإدارة
العلامات التجارية في وزارة
الإقتصاد أو إرساله بالبريد
المسجل ، وذلك خلال 30يوما
من تاريخ إصدار هذا الإعلان

دولة الإمارات العربية المتحدة
وزارة الاقتصاد
إدارة العلامات التجارية

الثلاثاء ٢٧ أغسطس ٢٠١٩ العدد ١٢٧١٦

نموذج إعلان النشر

تعلن إدارة العلامات التجارية عن تقدم وكيل التسجيل / المالك :
ابو النجا للملكية الفكرية
طلب لتسجيل بيانات العلامة التجارية : LOVEFROM

المودعة بالرقم : 314744 بتاريخ : 2019/07/30
بيانات الأولوية :
77757 , 2019/05/29 , جامايكاباسم :
سينسيرلي ليمتد بي.في.
وعنوانة : - 116 رافينهيل رود، أوريندا،
كاليفورنيا 94563، الولايات المتحدة الأمريكية
صورة العلامة :
LOVEFROM
وذلك لتمييز السلع أو الخدمات الواقعة بالفئة : 20
الأثاث والمرايا واطارات الصور ؛ عظم غير مشغول أو شبه مشغول من قرون وعاج وعظم فك الحوت و المحار ؛ صدف؛ مرشوم؛ كهرمان أصفر ؛ كراسي ذات ذراعين؛ براميل غير معدنية؛ سلال غير معدنية؛ قواعد للأسرّة ؛ دواليب غير معدنية للأسرّة؛ فراش نوم [ماعدا البياضات]؛ تراكيب غير معدنية للأسرّة ؛ أسرّة؛ أسرّة للحيوانات الأليفة المنزلية؛ هياكل أسرّة [من الخشب]؛ نضد [أثاث]؛ وسائد؛ مناصب للقوارير ؛ صناديق من الخشب أو البلاستيك؛ مقابض غير معدنية للمكانس؛ براميل غير معدنية؛ كراسي [مقاعد]؛ صناديق غير معدنية؛ خزانات ذات أدراج؛ ألواح فرم [طاولات]؛ مشابك غير معدنية للكبلات والمواسير ؛ أغطية غير معدنية للأوعية؛ مشابك غير معدنية للملابس؛ علاقات معاطف؛ مناصب للمعاطف؛ أوعية غير معدنية [للتخزين والنقل]؛ سدادات فلين؛ خزانات ملابس؛ أقفاص؛ خزانات؛ حوامل غير نسيجية للستائر ؛ مشابك للستائر ؛ قضبان للستائر ؛ حلقات للستائر ؛ قضبان للستائر ؛ حبال زينة للستائر ؛ وسائد؛ كراسي قابلة للطي؛ زخارف من البلاستيك للمواد الغذائية؛ لوحات عرض؛ كتب؛ اجراس للابواب غير كهربائية وليست من المعدن؛ لسان قفل للأبواب غير معدنية؛ مرابط للابواب غير معدنية؛ لوازم غير معدنية للأبواب؛ مقابض غير معدنية للأبواب؛ مقارع للابواب غير معدنية؛ طاولات تجميل؛ كراسي مريحة؛ مراوح [غير كهربائية] للإستخدام الشخصي؛ هياكل صغيرة من الخشب أو الشمع أو الجبس أو البلاستيك؛ خزانات حفظ الملفات؛ قواعد لأوعية الزهور ؛ مناصب زهور [أثاث]؛ لوازم غير معدنية للأثاث؛ أثاث معدني؛ رفوف للأثاث؛ سلال؛ بيوت للحيوانات المنزلية؛ مرايا محمولة باليد [مرايا للزينة]؛ مناصب للقبعات؛ كلابات غير معدنية لعلاقات الملابس؛ أرفال غير معدنية وغير مضينة للمنازل؛ ستائر داخلية للنوافذ [أثاث]؛ اثاث قابل للنفخ؛ مواد للدعاية قابلة للنفخ؛ ستائر نسيجية داخلية للنوافذ؛ مقابض دائرية غير معدنية؛ سلالم من الخشب أو البلاستيك؛ رفوف مجلات؛ موديلات لعرض الملابس والأزياء؛ فرشات؛ خزانات أدوية؛ مرايا؛ ألواح للمرايا؛ قطع متحركة [للديكور]؛ أثاث مكاتب؛ أوعية من البلاستيك للتعبئة؛ ستائر ورقية؛ أوتاد غير معدنية للخيام؛ مخدات؛ رفوف للأواني؛ أعمدة غير معدنية؛ قواعد [أثاث]؛ راتونياء؛ مفارش للمغاطس قابلة للنقل؛ حاجبات نار [منزلية]؛ ستائر [أثاث]؛ مقاعد؛ رفوف للتخزين؛ خزانات عرض [أثاث]؛ خزانات طعام؛ أكياس نوم للتخييم؛ حصر للنوم؛ صوفات؛ هياكل من الخشب أو الشمع أو الجبس أو البلاستيك؛ درج غير معدني للسلالم؛ كراسي بدون ظهر أو مساند؛ مساند غير معدنية للقدمين؛ طاولات؛ أغطية طاولات؛ صناديق غير معدنية للادوات (فارغة)؛ أوعية صرف ثابتة للمناديل غير معدنية؛ حوامل للمناديل [أثاث]؛ صواني غير معدنية؛ عربات ترولي [أثاث]؛ قواعد للمظلات؛ حوامل مغاسل [أثاث]؛ أجراس تقرع بحركة الهواء [للديكور]؛ مرابط غير معدنية للنوافذ؛ لوازم غير معدنية للنوافذ؛ أشغال فنية من الخشب أو الشمع أو الجبس أو البلاستيك؛ صناديق غير معدنية؛ أثاث الحمام؛ اثاث للتخزين؛ اوعية تصريف الزيت؛ إشارات غير معدنية؛ اوعية للمياه؛ صناديق الأدوات والعربات (غير المعدنية)؛ لوحات تعريف غير معدنية؛ ستائر داخلية مضلعة؛ نضد العمل؛ أكياس نوم، كراسي قابلة للطي، كراسي بدون ظهر أو مساند قابلة للطي، أسرّة قابلة للطي؛ وسائد؛ أسرّة هوائية؛ علاقات ملابس؛ لوحات الارقام؛ سيور كبلات غير معدنية؛ رفوف؛ خزانات؛ صناديق للتخزين؛ أقفاص؛ مرايا؛ اوعية للوقود؛ أوعية غير معدنية للوقود السائل؛ مساند كتب [أثاث]؛ قطع غيار لجميع المنتجات المذكورة.

وصف العلامة : العلامة عبارة عن الكلمة LOVEFROM بحروف لاتينية

الاشتراطات :
فعلى من لديه إعتراض علي
ذلك أن يتقدم به مكتوبا لإدارة
العلامات التجارية في وزارة
الإقتصاد أو إرساله بالبريد
المسجل ، وذلك خلال 30يوما
من تاريخ إصدار هذا الإعلان

دولة الإمارات العربية المتحدة
وزارة الاقتصاد
إدارة العلامات التجارية

الثلاثاء ٢٧ أغسطس ٢٠١٩ العدد ١٢٧١٦

نموذج إعلان النشر

تعلن إدارة العلامات التجارية عن تقدم وكيل التسجيل / المالك :
ابو النجا للملكية الفكرية
طلب لتسجيل بيانات العلامة التجارية : LOVEFROM

المودعة بالرقم : 314733 بتاريخ : 2019/07/30
بيانات الأولوية :
77757 , 2019/05/29 , جامايكاباسم :
سينسيرلي ليمتد بي.في.
وعنوانة : - 116 رافينهيل رود، أوريندا،
كاليفورنيا 94563، الولايات المتحدة الأمريكية
صورة العلامة :
LOVEFROM
وذلك لتمييز السلع أو الخدمات الواقعة بالفئة : 9
أجهزة كمبيوتر؛ أجزاء كمبيوتر؛ أجهزة الكمبيوتر المحمولة؛ أجهزة الكمبيوتر اللوحية؛ أجهزة الاتصالات السلكية واللاسلكية (أجهزة إرسال [للإتصال عن بُعد])؛ هواتف؛ هواتف محمولة؛ هواتف ذكية؛ أجهزة الاتصالات اللاسلكية لنقل الصوت والبيانات والصور ومحتوى الصوت والفيديو والوسائط المتعددة (معدات معالجة بيانات)؛ اجهزة اتصال الشبكات؛ الأجهزة الإلكترونية الرقمية المحمولة والقادرة على توفير الوصول إلى الإنترنت وإرسال واستقبال وتخزين المكالمات الهاتفية والبريد الإلكتروني والبيانات الرقمية الأخرى (معدات معالجة بيانات)؛ اجزاء كمبيوتر يمكن ارتداؤها؛ أجهزة إلكترونية رقمية يمكن ارتداؤها قادرة على توفير الوصول إلى الإنترنت، لإرسال واستقبال وتخزين المكالمات الهاتفية والبريد الإلكتروني والبيانات الرقمية الأخرى (معدات معالجة البيانات)؛ الساعات الذكية؛ النظارات الذكية؛ خواتم ذكية (مستلزمات الهواتف المتحركة)؛ اجهزة تعقب النشاط (ادوات قياس)؛ أسلور متصلة [أدوات قياس]؛ قارئات الكتب الإلكترونية [معدات معالجة بيانات]؛ برامج كمبيوتر؛ برامج كمبيوتر لإعداد وتكوين وتشغيل ومراقبة أجهزة الكمبيوتر وملحقات الكمبيوتر والهواتف المحمولة والساعات الذكية والنظارات الذكية والأجهزة القابلة للارتداء وسماعات الأذن وسماعات الرأس وأجهزة التلفزيون وأجهزة ضبط الصوت وأجهزة استقبال الصوت والفيديو وأنظمة المسرح المنزلي (برامج كمبيوتر)؛ برامج تطوير التطبيقات؛ برامج ألعاب كمبيوتر؛ محتوى الصوت والفيديو والوسائط المتعددة القابل للتنزيل المسبق [برمجيات قابلة للتنزيل]؛ أجهزة ملحقة بالكمبيوتر؛ الأجهزة الملحقة بأجهزة الكمبيوتر والهواتف المحمولة والأجهزة الإلكترونية المحمولة والأجهزة الإلكترونية القابلة للارتداء والساعات الذكية والنظارات الذكية وسماعات الأذن وسماعات الرأس وأجهزة التلفزيون وأجهزة فك التشفير ومشغلات ومسجلات الصوت والفيديو؛ أجهزة يمكن ارتداؤها للاستخدام مع أجهزة الكمبيوتر والهواتف المحمولة والأجهزة الإلكترونية المحمولة والساعات الذكية والنظارات الذكية وسماعات الرأس وأجهزة التلفزيون وأجهزة فك التشفير وأجهزة تشغيل الصوت والفيديو؛ اجهزة لتحديد الهوية؛ أجهزة قياس الارتفاع؛ أجهزة قياس التسارع؛ أجهزة قياس المسافات؛ أجهزة تسجيل المسافات؛ عدادات الخطى؛ أجهزة قياس الضغط؛ مؤشرات الضغط؛ شاشات عرض [أجزاء كمبيوتر]؛ شاشات مثبتة على الرأس، وسماعات رأس للاستخدام مع أجهزة الكمبيوتر والهواتف الذكية والأجهزة الإلكترونية المحمولة والأجهزة الإلكترونية القابلة للارتداء والساعات الذكية والنظارات الذكية والتلفزيونات وأجهزة فك التشفير ومشغلات ومسجلات الصوت والفيديو؛ وحدات عرض الواقع الافتراضي والمضاف، والنظارات، وأجهزة التحكم، وسماعات الرأس؛ نظارات ثلاثية الابعاد؛ نظارات؛ نظارات شمسية؛ عدسات للنظارات؛ سلع بصرية؛ زجاج بصريات؛ أجهزة وأدوات بصرية؛ كاميرات؛ الفلاش للكاميرات؛ لوحات مفاتيح، لبادات الفأرة؛ طابعات، مشغّلات الأقراص والاقراص الصلبة؛ مكبرات الصوت؛ سماعات وعدسات مضخمة؛ اجهزة صوت للسيارات؛ اجهزة تسجيل الصوت واجهزة التعرف على الصوت؛ سماعات؛ سماعات الرأس؛ ميكروفونات؛ اجهزة تلفزيون؛ أجهزة التلفزيون والشاشات؛ اجهزة فك التشفير ؛ أجهزة راديو ؛ أجهزة الإرسال والاستقبال اللاسلكية؛ أجهزة بينية تستخدم في الكمبيوتر والاجهزة الالكترونية في السيارة وهي لوحات التحكم الإلكترونية وشاشات العرض وشاشات اللمس وأجهزة التحكم عن بعد و ومحطات الإرساء والموصلات و مفاتيح وأدوات التحكم في الصوت؛ نظام تحديد الموضع العالمي؛ أدوات ملاحية؛ أجهزة ملاحية للمركبات [أجهزة ملاحة تدار بالكمبيوتر]؛ أجهزة التحكم عن بعد للتحكم في أجهزة الكمبيوتر والهواتف المحمولة والأجهزة الإلكترونية المحمولة والأجهزة الإلكترونية القابلة للارتداء والساعات الذكية والنظارات الذكية وسماعات الأذن وسماعات الرأس ومشغلات ومسجلات الصوت والفيديو ومسجلات وأجهزة التلفزيون وأجهزة فك التشفير ومكبرات الصوت وأنظمة المسرح المنزلي وأنظمة الترفيه؛ اجهزة تخزين البيانات؛ رقاقات كمبيوتر ؛ بطاريات؛ أجهزة شحن البطاريات؛ الموصلات الكهربائية والإلكترونية والمقرنات والأسلاك والكابلات وأجهزة الشحن ومحطات الإرساء والمحولات للاستخدام مع أجهزة الكمبيوتر والهواتف المحمولة وأجهزة الكمبيوتر المحمولة وملحقات الكمبيوتر والأجهزة الإلكترونية المحمولة والأجهزة الإلكترونية القابلة للارتداء والساعات الذكية والنظارات الذكية وسماعات الأذن وسماعات الرأس، ومشغلات الصوت والفيديو وأجهزة التسجيل، وأجهزة التلفزيون، واجهزة فك التشفير ؛ شاشات اللمس التفاعلية؛ اجهزة بينية لأجهزة الكمبيوتر وشاشات الكمبيوتر والهواتف المحمولة والأجهزة الإلكترونية المحمولة والأجهزة الإلكترونية القابلة للارتداء والساعات الذكية والنظارات الذكية والتلفزيونات وأجهزة فك التشفير ومشغلات ومسجلات الصوت والفيديو ؛ أفلام واقية مكيفة لشاشات الكمبيوتر وشاشات الهاتف المحمول وشاشات الساعة الذكية؛ أجزاء وإكسسوارات لأجهزة الكمبيوتر وملحقات الكمبيوتر والهواتف المحمولة والأجهزة الإلكترونية المحمولة والأجهزة الإلكترونية القابلة للارتداء والساعات الذكية والنظارات الذكية وسماعات الأذن وسماعات الرأس ومشغلات ومسجلات الصوت والفيديو ؛ عصي التصوير الذاتي؛ شواحن للسجائر الإلكترونية؛ أطواق إلكترونية لتدريب الحيوانات؛ مفكرات إلكترونية؛ أجهزة مراقبة أختام البريد؛ آلات تسجيل النقد؛ آليات للأجهزة التي تعمل بقطع النقد؛ آلات إملائية؛ محددات أطراف الملابس؛ آلات أقتراع؛ بطاقات بيانية إلكترونية للبضائع؛ آلات فاكس؛ أجهزة وأدوات وزن؛ مقاييس؛ لوحات إعلانات إلكترونية؛ أجهزة قياس؛ رقاقات [شرائح سيليكونية]؛ دارات متكاملة؛ عدسات مضخمة؛ شاشات فلورية؛ أجهزة تحكم عن بعد؛ ألياف توصيل الضوء [ألياف بصرية]؛ منشآت كهربائية للتحكم عن بعد بالعمليات الصناعية؛ مانعات صواعق؛ طفايات الحريق؛ أجهزة إشعاعية للأغراض الصناعية؛ أجهزة ومعدات إنقاذ؛ صفارات إنذار ؛ صور كرتونية متحركة؛ شمعدانات فحص البيض؛ صفارات للكلاب؛ مغناطيسات للزينة؛ سياجات مكهربة؛ أجهزة الكمبيوتر للعب؛ مكبرات صوت ذكية تتحكم فيها بالصوت مع ميزة مساعد شخصي افتراضي؛ أجهزة كمبيوتر لتشغيل الملفات الصوتية وملفات الوسائط وتنظيمها وتنزيلها ونقلها ومعالجتها ومراجعتها؛ الأجهزة الإلكترونية القادرة على توفير الوصول إلى الإنترنت لإرسال البيانات الرقمية واستلامها وتخزينها؛ اجهزة الكترونية للتعرف على الصوت والتحكم بعمل الاجهزة الالكترونية والانظمة السكنية؛ أجهزة تحليل كهربائي؛ المساعدات الرقمية الشخصية؛ التحكم الصوتي الإلكتروني وأجهزة التحكم عن بعد وأجهزة المراقبة ومراقبة الأجهزة الإلكترونية الاستهلاكية، والإضاءة، والأجهزة، والحرارة، وأنظمة التدفئة وتكييف الهواء، وأنظمة الإنذار والأمن المنزلي والمراقبة، وكاشفات الدخان وأول أكسيد الكربون، وأقفال ومزالج الأبواب والنوافذ، وأنظمة التشغيل الآلي للمنزل؛ ملحقات لمكبرات الصوت الذكية؛ برامج ألعاب كمبيوتر، الألعاب المحمولة مع شاشات الكريستال السائل.

وصف العلامة : العلامة عبارة عن الكلمة LOVEFROM بحروف لاتينية

الاشتراطات :
فعلى من لديه إعتراض علي
ذلك أن يتقدم به مكتوبا لإدارة
العلامات التجارية في وزارة
الإقتصاد أو إرساله بالبريد
المسجل ، وذلك خلال 30يوما
من تاريخ إصدار هذا الإعلان

دولة الإمارات العربية المتحدة
وزارة الاقتصاد
إدارة العلامات التجارية

الثلاثاء ٢٧ أغسطس ٢٠١٩ العدد ١٢٧١٦

نموذج إعلان النشر

تعلن إدارة العلامات التجارية عن تقدم وكيل التسجيل / المالك :
ابو النجا للملكية الفكرية
طلب لتسجيل بيانات العلامة التجارية : LOVEFROM

المودعة بالرقم : 314732 بتاريخ : 2019/07/30
بيانات الأولوية :
77757 , 2019/05/29 , جامايكاباسم :
سينسيرلي ليمتد بي.في.
وعنوانة : - 116 رافينهيل رود، أوريندا،
كاليفورنيا 94563، الولايات المتحدة الأمريكية
صورة العلامة :
LOVEFROM
وذلك لتمييز السلع أو الخدمات الواقعة بالفئة : 8
عدد وأدوات يدوية (تُدار باليد)، أدوات قطع (الشُّوك والسكاكين والملاعق)، أسلحة بيضاء، أدوات حلاقة؛ قطاعات [سكاكين] يدوية؛ معاجات اغذية (تدار باليد)، ادوات تقطيع الطعام التي تعمل باليد؛ فتاحات غير كهربائية للعلب؛ سواطير [لتقطيع اللحم]؛ أدوات قطع [عدد يدوية]؛ مبارد [عدد]؛ عِدد الحدائق [تدار باليد]؛ مضخات يدوية؛ مكاوي [عدد يدوية غير كهربائية]؛ شوك؛ سكاكين؛ ملاعق؛ أدوات تثقيب [عدد يدوية]؛ قطاعات بيتزا [غير كهربائية]؛ خرامات [عدد يدوية]؛ مقصات؛ كاشطات [عدد يدوية]؛ أدوات سن (شحذ)؛ مجزات [عدد يدوية]؛ أدوات للمائدة [سكاكين وشوك وملاعق]؛ صندوق لأدوات المائدة؛ قطاعات الخضار؛ مشراحات الخضار؛ سكاكين تقطيع اللحم؛ ادوات قص وازالة الشعر ؛ ادوات تصفيف الشعر ؛ ادوات العناية باظافر اليدين؛ ادوات العناية باظافر القدمين؛ ادوات اعداد الطعام؛ معدات زراعية تدار باليد؛ عِد الحدائق [تدار باليد]؛ عِد تنسيق الحدائق [تدار باليد]؛ أدوات القطع والحفر والطحن والشحذ والمعالجة السطحية (الات يدوية)؛ ادوات ربط (عدد يدوية)؛ ادوات رفع؛ أدوات للتعامل مع النار (عدد يدوية)؛ مقصات شعر اللحى؛ مكاوي شعر ؛ عدد لسن الشفرات؛ ملازم [للنجارين أو صانعي البراميل الخشبية]؛ مكاوي شعر ؛ مكاوي كهربائية؛ عتلات؛ ملاقط لتجعيد الشعر ؛ قراضات البشرة الميتة؛ قضبان للقطاعات؛ قطاعات؛ قضبان قطع؛ أدوات قطع [عدد يدوية]؛ مبارد سحج (سنفرة)؛ مقصات شعر للإستعمال الشخصي [كهربائية وغير كهربائية]؛ ملاقط لإزالة الشعر ؛ أدوات شحذ السكاكين؛ قراضات البشرة الميتة؛ ملاقط البشرة الميتة؛ أطقم العناية بأظافر القدمين؛ مبارد أظافر ؛ مسلكات الخيوط في الإبر ؛ مقصات؛ مقلمات أظافر كهربائية أو غير كهربائية؛ ادوات مائدة لاستخدام الاطفال والرضع؛ أدوات المائدة [سكاكين وشوك وملاعق] مصنوعة من البلاستيك؛ ملاعق ذات أطراف ناعمة للاستخدام مع الأطفال والرضع؛ هاون للسحق؛ مدقات للسحق؛ علب أدوات الحلاقة؛ علب ماكينات الحلاقة؛ قطع غيار لجميع المنتجات المذكورة.

وصف العلامة : العلامة عبارة عن الكلمة LOVEFROM بحروف لاتينية

الاشتراطات :
فعلى من لديه إعتراض علي
ذلك أن يتقدم به مكتوبا لإدارة
العلامات التجارية في وزارة
الإقتصاد أو إرساله بالبريد
المسجل ، وذلك خلال 30يوما
من تاريخ إصدار هذا الإعلان

فقدان جواز سفر

فقد المدعو / دهاميكا جلاب ، سيرلانكا الجنسية - جواز سفره رقم (N6208666) من يجده عليه الاتصال بتليفون رقم 0565533797

فقدان جواز سفر

فقد المدعو / جوزفين نامووننج ، اوغندا الجنسية - جواز سفره رقم (1532240B) من يجده عليه الاتصال بتليفون رقم 0506221699

دولة الإمارات العربية المتحدة
وزارة الاقتصاد
إدارة العلامات التجارية

الثلاثاء ٢٧ أغسطس ٢٠١٩ العدد ١٢٧١٦

نموذج إعلان النشر

تعلن إدارة العلامات التجارية عن تقدم وكيل التسجيل / المالك :
ايمس جلوبال وكيل تسجيل العلامات التجارية
طلب لتسجيل بيانات العلامة التجارية : MYMY Xtreme

المودعة بالرقم : 313393 بتاريخ : 2019/07/08
بيانات الأولوية :
باسم : كابالو كومودتيز م.ذ.م.س
وعنوانة : - وحدة رقم 2601 : مركز جميرا التجاري 2 أرض رقم : جي ال تي - بي انتش 2- في 1 أي ابراج بحيرات جميرا دبي الامارات العربية المتحدة
صورة العلامة :
MYMY Xtreme
وذلك لتمييز السلع أو الخدمات الواقعة بالفئة : 5
مستحضرات صيدلانية وبيطرية، مستحضرات صحية لغايات طبية، مو اد حمية معدة للإستعمال الطبي وأغذية للرضع و الأطفال، لصقات ومو اد ضماد، مواد حشو الأسنان وشمع طب الأسنان، مطهرات، مستحضرات لإبادة الحشرات والحيو انات الضارة، مبيد ات فطريات ومبيد ات أعشاب. معقمات مزيلات الروائح الكريهة بخلاف ماهو للإستخدام الشخصي أملاح إستحمام لغايات طبية مستحضرات إستحمام طبية منظفات لغايات طبية غسولات فم لغايات طبية

وصف العلامة : العلامة عبارة عن كلمة MYMY Xtreme مكتوبة بالحروف الإنجليزية الكبيرة وباللون الأسود والخلفية بيضاء.

الاشتراطات :
فعلى من لديه إعتراض علي
ذلك أن يتقدم به مكتوبا لإدارة
العلامات التجارية في وزارة
الإقتصاد أو إرساله بالبريد
المسجل ، وذلك خلال 30يوما
من تاريخ إصدار هذا الإعلان

دولة الإمارات العربية المتحدة
وزارة الاقتصاد
إدارة العلامات التجارية

الثلاثاء ٢٧ أغسطس ٢٠١٩ العدد ١٢٧١٦

نموذج إعلان النشر

تعلن إدارة العلامات التجارية عن تقدم وكيل التسجيل / المالك :
ابو النجا للملكية الفكرية
طلب لتسجيل بيانات العلامة التجارية : LOVEFROM

المودعة بالرقم : 314736 بتاريخ : 2019/07/30
بيانات الأولوية :
77757 , 2019/05/29 , جامايكاباسم :
سينسيرلي ليمتد بي.في.
وعنوانة : - 116 رافينهيل رود، أوريندا،
كاليفورنيا 94563، الولايات المتحدة الأمريكية
صورة العلامة :
LOVEFROM
وذلك لتمييز السلع أو الخدمات الواقعة بالفئة : 12
المركبات وأجهزة النقل البري أو الجوي أو المائي؛ طائرات؛ سيارات؛ دراجات هوائية؛ عربات؛ طائرات بدون طيار ؛ طائرات بدون طيار مجهزة بكاميرات للتصوير ؛ طائرات بدون طيار للاستخدام المدني؛ المركبات التي تعمل بالكهرباء؛ دراجات نارية؛ شاحنات؛ مركبات بدون سائق؛ المركبات الجوية بدون طيار (الطائرات بدون طيار)؛ مركبات كهربائية؛ شاحنات مغلقة [مركبات]؛ شاحنات توزيع؛ مركبات التحكم عن بُعد [بخلاف اللُّعب]؛ إطارات للدراجات الهوائية؛ إطارات لعجلات المركبات؛ أجهزة إنذار ضد سرقة المركبات؛ أجهزة ضد سرقة المركبات؛ رفع مطاطية لاصقة لإصلاح الأنابيب الداخلية؛ مضخات هواء [لوزام للمركبات]؛ أجهزة مانعة للتوهج للمركبات؛ سلاسل مانعة للانزلاق؛ إطارات سيارات؛ لبادات مكابح السيارات؛ اكسسوارات لترتيب الاغراض داخل السيارة؛ أغطية لمقاعد المركبات؛ أغطية لعجلات توجيه المركبات؛ أحزمة أمان لمقاعد المركبات؛ مساحات المصابيح الأمامية؛ مساند الرأس لمقاعد المركبات؛ أغطية لمحاور العجلات؛ حاملات حقائب للمركبات؛ حامل أمتعة لسطح السيارة؛ شبكات حقائب للمركبات؛ حاملات زلاجات للسيارات؛ شنط لتفريغ الشحنات الكهربائية من المركبات؛ اجنحة للمركبات البرية؛ عربات ترولي؛ نوافذ للمركبات؛ مساحات زجاج المركبات الأمامي؛ زجاج المركبات الأمامي؛ مساحات زجاج المركبات الأمامي؛ زجاج المركبات الأمامي؛ حاملات رخص القيادة؛ أجهزة مانعة للتوهج للمركبات؛ فتحات سقف للمركبات؛ حاجبات شمسية للسيارات؛ حامل الاكواب للاستخدام في المركبات البرية؛ مساند الرأس والظهر لمقاعد المركبات؛ اكسسوارات لحماية السيارة من الخدوش؛ مقطورات [مركبات]؛ ابواق ضباب (أبواق للمركبات)؛ أغطية الزجاج الأمامي للحماية من الصقيع أو الشمس؛ اغطية للمركبات؛ سلاسل الثلوج؛ قضبان او شبكات تستخدم لحجز وحماية الكلاب في المركبات؛ قابضات الاطارات للسيطره على المركبات على الطرق؛ مقاعد اضافية للمركبات؛ مقاعد للاطفال؛ مؤشرات الإتجاه للدراجات الهوائية؛ أنظمة إنذار سمعيّة للدراجات الهوائية؛ سلال للدراجات الهوائية؛ أجراس للدراجات الهوائية؛ عدد اصلاح ثقوب الاطارات؛ مكابح للدراجات الهوائية؛ سلاسل للدراجات الهوائية؛ هياكل دراجات هوائية؛ مقابض للدراجات الهوائية؛ مضخات للدراجات الهوائية؛ إطارات للدراجات الهوائية؛ مقاعد للدراجات الهوائية؛ قضبان شعاعية للدراجات الهوائية؛ مساند للدراجات الهوائية؛ إطارات للدراجات الهوائية؛ أنابيب داخلية للدراجات الهوائية؛ حاملات زجاجات المياه للدراجات الهوائية؛ عربات اطفال؛ عربات تُدفع باليد؛ أغطية لعربات الأطفال؛ كراسي المقعدين؛ عربات يدوية؛ قطع غيار لجميع المنتجات المذكورة.

وصف العلامة : العلامة عبارة عن الكلمة LOVEFROM بحروف لاتينية

الاشتراطات :
فعلى من لديه إعتراض علي
ذلك أن يتقدم به مكتوبا لإدارة
العلامات التجارية في وزارة
الإقتصاد أو إرساله بالبريد
المسجل ، وذلك خلال 30يوما
من تاريخ إصدار هذا الإعلان

دولة الإمارات العربية المتحدة
وزارة الاقتصاد
إدارة العلامات التجارية

الثلاثاء ٢٧ أغسطس ٢٠١٩ العدد ١٢٧١٦

نموذج إعلان النشر

تعلن إدارة العلامات التجارية عن تقدم وكيل التسجيل / المالك :
ابو النجا للملكية الفكرية
طلب لتسجيل بيانات العلامة التجارية : LOVEFROM

المودعة بالرقم : 314740 بتاريخ : 2019/07/30
بيانات الأولوية :
77757 , 2019/05/29 , جامايكاباسم :
سينسيرلي ليمتد بي.في.
وعنوانة : - 116 رافينهيل رود، أوريندا،
كاليفورنيا 94563، الولايات المتحدة الأمريكية
صورة العلامة :
LOVEFROM
وذلك لتمييز السلع أو الخدمات الواقعة بالفئة : 16
الورق والورق المقوى والمنتجات المصنو

دولة الإمارات العربية المتحدة
وزارة الاقتصاد
إدارة العلامات التجارية

الثلاثاء ٢٧ أغسطس ٢٠١٩ العدد ١٢٧١٦

تعلن إدارة العلامات التجارية عن تقديم وكيل التسجيل/الإمارات لخدمات الملكية الفكرية بنشر طلب تجديد مدة الحماية للعلامة التجارية التالية:

CANVAS

المودعة بالرقم : 129763
باسـم : ش. ميكسد ميديا ببليشينغ - منطقة حرة - ذ م م وعنوانه : ص.ب.500487، دبي، الإمارات العربية المتحدة والمسجلة تحت رقم : (105572) بتاريخ: 2000/07/31
وستظل الحماية نافذة المفعول لمدة عشر سنوات أخرى اعتباراً من تاريخ انتهاء الحماية في: 2019/05/28 وحتى تاريخ 2029/05/28 .
قسم العلامات التجارية

دولة الإمارات العربية المتحدة
وزارة الاقتصاد
إدارة العلامات التجارية

الثلاثاء ٢٧ أغسطس ٢٠١٩ العدد ١٢٧١٦

تعلن إدارة العلامات التجارية عن تقديم وكيل التسجيل/الإمارات لخدمات الملكية الفكرية بنشر طلب تجديد مدة الحماية للعلامة التجارية التالية:

CANVAS

المودعة بالرقم : 129764
باسـم : ش. ميكسد ميديا ببليشينغ - منطقة حرة - ذ م م وعنوانه : ص.ب.500487، دبي، الإمارات العربية المتحدة والمسجلة تحت رقم : (105571) بتاريخ: 2000/07/31
وستظل الحماية نافذة المفعول لمدة عشر سنوات أخرى اعتباراً من تاريخ انتهاء الحماية في: 2019/05/28 وحتى تاريخ 2029/05/28 .
قسم العلامات التجارية

دولة الإمارات العربية المتحدة
وزارة الاقتصاد
إدارة العلامات التجارية

الثلاثاء ٢٧ أغسطس ٢٠١٩ العدد ١٢٧١٦

تعلن إدارة العلامات التجارية عن تقديم وكيل التسجيل/الإمارات لخدمات الملكية الفكرية بنشر طلب تجديد مدة الحماية للعلامة التجارية التالية:

المودعة بالرقم : 34412
باسـم : ش. تى . شويترام واولاده وعنوانه : ديرة- دبي الامارات العربية المتحدة ص ب 5249 والمسجلة تحت رقم : (25660) بتاريخ: 2000/07/31
وستظل الحماية نافذة المفعول لمدة عشر سنوات أخرى اعتباراً من تاريخ انتهاء الحماية في: 2020/01/12 وحتى تاريخ 2030/01/12 .
قسم العلامات التجارية

دولة الإمارات العربية المتحدة
وزارة الاقتصاد - إدارة العلامات التجارية

العدد 12716 بتاريخ 2019/8/27

يعلن قسم العلامات التجارية عن تقدم الوكيل/ راوز أند كومباني انترناشيونال (اوفرسيز) ليمتد (فرع دبي) بطلب لتسجيل العلامة التجارية التالية:

DOVIPSA

المودعة تحت رقم: ٣١٤٥٦٠ بتاريخ : ٢٠١٩/٧/٢٨
باسم : في آي آي في هيلثكير كومباني
وعنوانها : كوربوريشن سيرفس كومباني، ٢٥١ ليتل فولز درايف، ولمنتجون، ديلاوير، ١٩٨٠٨، الولايات المتحدة
وذلك لتمييز البضائع / الخدمات / المنتجات التالية: المستحضرات والمواد الصيدلانية والطبية، اللقاحات.
الفئة: ٥
وصف العلامة: العلامة هي كلمة "DOVIPSA " بأحرف لاتينية.
الاشتراطات: لا يوجد
فعلى من لديه اعتراض على ذلك، التقدم به مكتوبا لقسم العلامات التجارية في وزارة الاقتصاد والتجارة أو إرساله بالبريد المسجل للقسم المشار إليه و ذلك خلال ثلاثين يوما من تاريخ هذا الإعلان.
ادارة العلامات التجارية

دولة الإمارات العربية المتحدة
وزارة الاقتصاد - إدارة العلامات التجارية

العدد 12716 بتاريخ 2019/8/27

تعلن إدارة العلامات التجارية عن تقدم وكيل التسجيل/ راوز أند كومباني انترناشيونال (اوفرسيز) ليمتد (فرع دبي) بنشر طلب تجديد مدة الحماية للعلامة التجارية التالية:

SureSteel

المودعة تحت رقم: ١٢٩٣٨٧ بتاريخ : ٢٠٠٩/٠٥/ ١٩
باسم : سي تي ايه استراليا بي تي واي ليمتد
وعنوانها : يونت ٤ ، ٧ كوميرشيل كورت، تولامارين، فكتوريا ٣٠٤٣ ، استراليا
والمسجلة تحت رقم : ١٠٤٧٩١ بتاريخ: ٢٠١٠/٠٦/ ٢٢
المنتجات: مواد البناء المعدنية، بروزات معمارية منفصلة من الفولاذ الغير قابل للصدأ تعمل كمؤشر ملموس.
الفئة: ٦
وستظل الحماية نافذة المفعول لمدة عشر سنوات أخرى اعتبارا من تاريخ انتهاء الحماية: ٢٠١٩/٠٥/ ١٩
هذا، ويجوز تجديد الحماية لمدة أخرى متتالية كل منها عشر سنوات وفقا للأوضاع والشروط المنصوص عليها بالمادة (١٩) من القانون الاتحادي رقم ١٩٩٢/٣٧ الصادر في شأن العلامات التجارية.
إدارة العلامات التجارية

دولة الإمارات العربية المتحدة
وزارة الاقتصاد - إدارة العلامات التجارية

العدد 12716 بتاريخ 2019/8/27

تعلن إدارة العلامات التجارية عن تقدم وكيل التسجيل/ راوز أند كومباني انترناشيونال (اوفرسيز) ليمتد (فرع دبي) بنشر طلب تجديد مدة الحماية للعلامة التجارية التالية:

CobbleTac

المودعة تحت رقم: ١٢٩٣٨٩ بتاريخ : ٢٠٠٩/٠٥/ ١٩
باسم : سي تي ايه استراليا بي تي واي ليمتد
وعنوانها : يونت ٤ ، ٧ كوميرشيل كورت، تولامارين، فكتوريا ٣٠٤٣ ، استراليا
والمسجلة تحت رقم : ١٢٦٩٦٩ بتاريخ: ٢٠١٠/١٢/ ٢٠
المنتجات: مواد البناء الغير المعدنية، بلاط الخزف صيني يعمل كمؤشر ملموس.
الفئة: ١٩
وستظل الحماية نافذة المفعول لمدة عشر سنوات أخرى اعتبارا من تاريخ انتهاء الحماية: ٢٠١٩/٠٥/ ١٩
هذا، ويجوز تجديد الحماية لمدة أخرى متتالية كل منها عشر سنوات وفقا للأوضاع والشروط المنصوص عليها بالمادة (١٩) من القانون الاتحادي رقم ١٩٩٢/٣٧ الصادر في شأن العلامات التجارية.
إدارة العلامات التجارية

فقدان جواز سفر

فقد المدعو / على احمد على الصديق ، السودان الجنسية - جواز سفره رقم (2317465PO) من يجده عليه الاتصال بتليفون رقم 0509203337

فقدان جواز سفر

فقد المدعو / اندرسون احمه نتا ، نيجيريا الجنسية - جواز سفره رقم (A50313310) من يجده عليه الاتصال بتليفون رقم 0563472221

دولة الإمارات العربية المتحدة
وزارة الاقتصاد
إدارة العلامات التجارية

الثلاثاء ٢٧ أغسطس ٢٠١٩ العدد ١٢٧١٦

نموذج إعلان النشر

تعلن إدارة العلامات التجارية عن تقدم وكيل التسجيل / المالك :
ايمس جلوبال وكيل تسجيل العلامات التجارية
طلب لتسجيل بيانات العلامة التجارية: OASYS
المودعة بالرقم: 313074 بتاريخ: 2019/06/29
بيانات الأولوية :
بإسم : اوسيس لتقنيةالمعلومات ش ذ م م
وعنوانة : - بر دبي الحمرية دبي
صورة العلامة :
OASYS
وذلك لتمييز السلع أو الخدمات الواقعة بالفئة : 42
ا لخدمات العلمية والتقنية وخدمات البحث والتصميم المتعلقة بها، خدمات التحاليل والأبحاث الصناعية، خدمات تصميم وتطوير العتاد ا لحاسوبي والبرمجيات الحاسوبية.

وصف العلامة: العلامة عبارة عن كلمة OASYS باللغة الإنجميزية وباللون الرمادي الداكن، حرف الأول مكتوب بحجم أكبر من باقي الحروف وبه أربع فتحات وبداخله خطين دائريين والخلفية بيضاء تمامًا.

الاشتراطات :
فعلى من لديه إعتراض علي ذلك أن يتقدم به مكتوبا لإدارة العلامات التجارية في وزارة الإقتصاد أو إرساله بالبريد المسجل ، وذلك خلال 30يوما من تاريخ إصدار هذا الإعلان

دولة الإمارات العربية المتحدة
وزارة الاقتصاد
إدارة العلامات التجارية

الثلاثاء ٢٧ أغسطس ٢٠١٩ العدد ١٢٧١٦

نموذج إعلان النشر

تعلن إدارة العلامات التجارية عن تقدم وكيل التسجيل / المالك :
انوماليوس فاشن ذ.م.م
طلب لتسجيل بيانات العلامة التجارية : Anomalous Fashion
المودعة بالرقم: 315228 بتاريخ : 2019/08/07
صورة العلامة :
ANOMALOUS
بيانات الأولوية :
بإسم : انوماليوس فاشن ذ.م.م
وعنوانة : ابوظبي - شارع دلما، منطقة الروضة، فيلا 182، هاتف: +971501119729، صندوق البريد: 107800، ايميل: m.alsuwaidi88@gmail.com
وذلك لتمييز السلع أو الخدمات الواقعة بالفئة : 42
تصميم الازياء والملابس الرجالية والنسائية

وصف العلامة : Fashion clothing line name

الاشتراطات :
فعلى من لديه إعتراض على ذلك أن يتقدم به مكتوبا لإدارة العلامات التجارية في وزارة الإقتصاد أو إرساله بالبريد المسجل ، وذلك خلال 30يوما من تاريخ إصدار هذا الإعلان

دولة الإمارات العربية المتحدة
وزارة الاقتصاد
إدارة العلامات التجارية

الثلاثاء ٢٧ أغسطس ٢٠١٩ العدد ١٢٧١٦

نموذج إعلان النشر

تعلن إدارة العلامات التجارية عن تقدم وكيل التسجيل / المالك :
رويال براند كوربوريشن ش ذ م م
طلب لتسجيل بيانات العلامة التجارية : BiOBUDDi
المودعة بالرقم: 315075 بتاريخ: 2019/08/05
صورة العلامة :
BiOBUDDi
بيانات الأولوية :
بإسم : بيوبودي جروب بي. في
وعنوانة : - سايمون ستيفينسترات 11، 5916 بي زد فينلو ، هولندا.
وذلك لتمييز السلع أو الخدمات الواقعة بالفئة : 28
اللعب والدمى؛ أدوات الرياضة البدنية والأدوات الرياضية غير المصنفة في فئات أخرى؛ الزخارف الخاصة بشجرة عيد الميلاد، جهاز ألعاب فيديو ؛ ألعاب الأطفال؛ قوالب بناء (لعب)، لعبة الارقام، أطقم العاب، العاب المباني، مكونات بناء لعبه، العاب انشاءات متعددة الاجزاء، كتل بناء مع خاصية تجميعها، مجموعات من الأجزاء [تباع بالكامل] لبناء النماذج

وصف العلامة : تتكون العلامة من الكلمة BiOBUDDi مكتوبة باحرف لاتينية بطريقة مميزة، حرف ال B ملون باللون الاخضر الغامق وباقي الاحرف باللون الاخضر الفاتح ، و الكل داخل اطار متعرج على شكل مستطيل باللون الاخضر الغامق. و كما يظهر بالشكل.

الاشتراطات :
فعلى من لديه إعتراض علي ذلك أن يتقدم به مكتوبا لإدارة العلامات التجارية في وزارة الإقتصاد أو إرساله بالبريد المسجل ، وذلك خلال 30يوما من تاريخ إصدار هذا الإعلان

دولة الإمارات العربية المتحدة
وزارة الاقتصاد
إدارة العلامات التجارية

الثلاثاء ٢٧ أغسطس ٢٠١٩ العدد ١٢٧١٦

نموذج إعلان النشر

تعلن إدارة العلامات التجارية عن تقدم وكيل التسجيل / المالك :
ابو النجا للملكية الفكرية
طلب لتسجيل بيانات العلامة التجارية: LOVEFROM

المودعة بالرقم: 314757 بتاريخ: 2019/07/30
بيانات الأولوية :
77757 , 2019/05/29 , جامايكاباسم :
سينسيرلي ليمتد بي.في.
وعنوانة : - 116 رافينهيل رود، أوريندا، كاليفورنيا 94563، الولايات المتحدة الأمريكية
صورة العلامة :
LOVEFROM
وذلك لتمييز السلع أو الخدمات الواقعة بالفئة : 35
خدمات الدعاية والاعلان، وادارة وتوجية الاعمال وتفعيل النشاط المكتبي، الدعاية والاعلان بالطلب البريدي، إدارة الإعلانات، خدمات الإعلان، وبالتحديد الترويج لسلع وخدمات الأخرين، خدمات الاعلانات المبوبة، عرض السلع، تطوير المقالات الإعلانية، توزيع العينات، الاعلان بالبريد المباشر، نشر مواد الدعاية والاعلان؛ نشر الإعلانات للأخرين عبر الاتصالات الإلكترونية و الإنترنت، خدمات التصميم لغايات الدعاية والاعلان، خدمات إعداد نماذج الدعاية والاعلان او ترويج المبيعات، تأجير المساحات الاعلانية، الاعلان والدعاية المباشرة علي شبكات الكمبيوتر، الاعلان والدعاية المباشرة على شبكة الإنترنت وأنظمة شبكات الكمبيوتر العالمية الأخرى، تنظيم المعارض لغايات تجارية او اعلانية، تنظيم المعارض التجارية لغايات تجارية او اعلانية، الدعاية والاعلان الخارجي، الترويج لسلع الأخرين وخدماتهم من خلال عروض خصومات محدودة التوفر عبر وسائل اتصالات إلكترونية عبر الإنترنت؛ توفير دليل الإعلان على الإنترنت للبحث عن السلع والخدمات للآخرين، الاعلان بالراديو، تأجير وقت الإعلان في وسائل الاتصال، خدمات الإعلان بالتجزئة، وبالتحديد نشر المسائل الإعلانية للآخرين عبر وسائل اتصالات إلكترونية عبر الإنترنت؛ تحديث مواد الدعاية والاعلان، الاعلان التلفزيوني، تحليل السوق، ابحاث التسوق، خدمات أبحاث السوق والمعلومات، الاستقتاء واستطلاع الاراء، العلاقات العامة، نشر نصوص الدعاية والاعلان ، وكالات الدعاية والاعلان، النسخ، كتابة نصوص الدعاية والاعلان، تأجير مواد الدعاية والاعلان، وكالات التوظيف، توظيف الافراد، الاختبارات النفسية لاختيار الموظفين، استشارات توظيف الموظفين، الحسابات، المعالجة الادارية لطلبات الشراء، المساعدة في شراء السلع والخدمات، للآخرين، المساعدة في بيع السلع والخدمات، للآخرين، تدقيق الحسابات، مسك الدفاتر، ادارة اعمال فناني التمثيل، تقييم الاعمال، المعلومات والاخبار عن الاعمال، التحريات عن الاعمال، تقصي حقائق الاعمال، المساعدة في ادارة الاعمال، استشارات ادارة الاعمال، استشارات تنظيم الاعمال، الادارة التجارية لترخيص السلع والخدمات الخاصة بالاخرين، خدمات وكالات الانباء التجارية، المساعدة في ادارة الاعمال التجارية، تجميع وتحليل بيانات التكاليف، نسخ الوثائق، تحليل التكاليف، استنساخ الوثائق، اعداد تقارير الحسابات، التنبؤات الاقتصادية، الخبراء في الكفاية، المساعدة في ادارة الاعمال الصناعية، تحرير الفواتير، نسخ الصور، اعداد كشوف الرواتب، اعداد الاقرارات الضريبية، خدمات استشارات الأعمال المهنية، توفير دليل المعلومات التجارية عبر الإنترنت، خدمات نقل الاعمال، تأجير الات نسخ الصور، تأجير الات البيع، بحث الكفالات، خدمات السكرتاريه، الاختزال، الرد على الهاتف للمشتركين غير الموجودين، النسخ، الطباعة، معالجة النصوص، جميع وتنظيم البيانات في قواعد بيانات الكمبيوتر ، جميع معلومات العمل في قاعدة بيانات قابلة للبحث فيها متاحة عبر شبكة كمبيوتر عالمية، تجميع قواعد بيانات الكمبيوتر لنقل وعرض وتخزين المعاملات وتحديد الهوية والمعلومات المالية، تجميع المعلومات في قواعد بيانات الكمبيوتر، جمع الإحصاءات، ادارة الملفات المبرمجة، خدمات ادار ة قاعدة البيانات، المعالجة الالكتر ونية لاوامر الشراء عبر الانتر نت، خدمات ادارة قواعد البيانات، توفير دليل المعلومات التجارية عبر الإنترنت، توفير المعلومات التجارية عبر قاعدة بيانات قابلة للبحث وعبر شبكة كمبيوتر عالمية، البحث عن البيانات في قواعد بيانات الكمبيوتر للآخرين، البحث عن البيانات في ملفات الكمبيوتر للآخرين؛ فرز وتحرير المعلومات في قواعد بيانات الكمبيوتر، إدارة برنامج الخصم لتمكين المشاركين من الحصول على خصومات على خدمات الشحن من خلال استخدام برنامج عضوية الخصم وبرنامج الشحن ذو الأسعار المتغيرة؛ تنظيم الاشتراك في الصحف للآخرين؛ تنظيم الاشتراك لخدمات الاتصال للآخرين، تنظيم الاشتراك في وسائل الاعلام للآخرين، البيع بالتجزئة للموسيقى عبر الإنترنت في شكل وسائط رقمية أو مخزنة، طلبات اوامر الشراء عبر الإنترنت للآخرين من السلع العامة والسلع الاستهلاكية والخدمات، خدمات برنامج ولاء العملاء تتميز بمكافآت في شكل خدمات شحن مخفضة، خدمات تجميع قواعد البيانات لتمكين الآخرين من عرض وتحديد الخدمات بسهولة من مواقع الالكترونية، خدمات نشر الإعلانات للآخرين عبر الإنترنت؛ الترويج لاستخدام الطاقة من مزارع الرياح؛ الترويج لاستخدام الطاقة من المزارع الشمسية؛ ترويج السلع والخدمات للآخرين من خلال تقديم عروض الخصم عبر الإنترنت، تقديم مجموعة مختارة من مزودي الخدمة لتمكين الآخرين من عرض هذه الخدمات وتحديدها بسهولة من مواقع الكترونية، البيع بالمزاد العلني، خدمات المزادات، خدمات الوساطة التجارية لبيع وشراء السلع والخدمات؛ خدمات مقارنه الاسعار، وكالات الاستيراد والتصدير، خدمات المعلومات، وبالتحديد توفير المعلومات حول منتجات البيع التجزئة للعملاء، تقديم خدمات المعلومات والنصح والخدمات الاستشارية المتعلقة بكل الخدمات الواردة اعلاه .

وصف العلامة: العلامة عبارة عن الكلمة LOVEFROM بحروف لاتينية

الاشتراطات :
فعلى من لديه إعتراض علي ذلك أن يتقدم به مكتوبا لإدارة العلامات التجارية في وزارة الإقتصاد أو إرساله بالبريد المسجل ، وذلك خلال 30يوما من تاريخ إصدار هذا الإعلان

دولة الإمارات العربية المتحدة
وزارة الاقتصاد
إدارة العلامات التجارية

الثلاثاء ٢٧ أغسطس ٢٠١٩ العدد ١٢٧١٦

نموذج إعلان النشر

تعلن إدارة العلامات التجارية عن تقدم وكيل التسجيل / المالك :
ابو النجا للملكية الفكرية
طلب لتسجيل بيانات العلامة التجارية: LOVEFROM

المودعة بالرقم: 314743 بتاريخ: 2019/07/30
بيانات الأولوية :
77757 , 2019/05/29 , جامايكاباسم :
سينسيرلي ليمتد بي.في.
وعنوانة : - 116 رافينهيل رود، أوريندا، كاليفورنيا 94563، الولايات المتحدة الأمريكية
صورة العلامة :
LOVEFROM
وذلك لتمييز السلع أو الخدمات الواقعة بالفئة : 18
الجلود المدبوغة والجلود المدبوغة المقلدة والمنتجات المصنوعة من هذه المواد؛ جلود الحيوانات الخام أو المدبوغة؛ الصناديق والحقائب السفرية؛ المظلات والشماسي والعصي؛ السياط وأطقم الحيوانات والسروج؛ حقائب صغيرة؛ حقائب؛ حقائب للتخييم؛ حقائب للرياضة؛ حقائب للشاطئ؛ صناديق جلدية أو من ألواح جلدية؛ محافظ للبطاقات [محافظ جيب]؛ محافظ جلدية أو من ألواح جلدية؛ أغطية مصنوعة من الجلود او الجلود المقلدة للأثاث؛ حقائب ملابس سفرية؛ حقائب يد؛ صناديق مصنوعة من الجلود او الجلود المقلدة للقبعات؛ حقائب للجنود؛ علب مفاتيح؛ علامات او رقع الامتعة؛ شماسي؛ محافظ جيب؛ جزادين؛ حقائب ظهر؛ أكياس تسوق؛ سيور كتف جلدية او من الجلود المقلدة؛ حقائب سفرية؛ حمّالة الأطفال؛ أكياس جلدية للأدوات [بحيث تكون فارغة]؛ عدة سفرية [مصنوعات جلدية]؛ محافظ جلدية؛ أحزمة؛ أحزمة جلدية؛ أطواق ورسن للحيوانات؛ علب مفاتيح؛ مخرمات جلدية؛ صناديق موسيقية؛ جزادين؛ حقائب؛ محافظ؛ الفراء والملابس المصنوعة من الفراء؛ حقائب صغيرة سفرية؛ حقائب صغيرة لمستحضرات التجميل [غير مجهزة]؛ حقائب تسوق ذات عجلات؛ قطع غيار لجميع المنتجات المذكورة.

وصف العلامة: العلامة عبارة عن الكلمة LOVEFROM بحروف لاتينية

الاشتراطات :
فعلى من لديه إعتراض علي ذلك أن يتقدم به مكتوبا لإدارة العلامات التجارية في وزارة الإقتصاد أو إرساله بالبريد المسجل ، وذلك خلال 30يوما من تاريخ إصدار هذا الإعلان

دولة الإمارات العربية المتحدة
وزارة الاقتصاد
إدارة العلامات التجارية

الثلاثاء ٢٧ أغسطس ٢٠١٩ العدد ١٢٧١٦

نموذج إعلان النشر

تعلن إدارة العلامات التجارية عن تقدم وكيل التسجيل / المالك :
ايمس جلوبال وكيل تسجيل العلامات التجارية
طلب لتسجيل بيانات العلامة التجارية: UNDISPUTED
المودعة بالرقم: 312255 بتاريخ: 2019/06/11
صورة العلامة :
UNDISPUTED
بيانات الأولوية :
بإسم : اندسبيوتدلادارةالفاليات ش ذ م م
وعنوانة : - البرشا 1 دبي
وذلك لتمييز السلع أو الخدمات الواقعة بالفئة : 41
التعليم والتهذيب ، التدر يب ، الترفيه ، الأنشطة الرياضية والثقافية .

وصف العلامة: UNDISPUTED العلامة عبارة عن كلمة مكتوبة بالحروف الإنجليزية الكبيرة باللون الأسود وأعلاها 5 نجوم، 4 منهم بالحجم المتوسط والنجمة في الوسط حجمها كبير، والنجوم أيضًا لونها أسود.

الاشتراطات :
فعلى من لديه إعتراض علي ذلك أن يتقدم به مكتوبا لإدارة العلامات التجارية في وزارة الإقتصاد أو إرساله بالبريد المسجل ، وذلك خلال 30يوما من تاريخ إصدار هذا الإعلان

دولة الإمارات العربية المتحدة
وزارة الاقتصاد
إدارة العلامات التجارية

الثلاثاء ٢٧ أغسطس ٢٠١٩ العدد ١٢٧١٦

نموذج إعلان النشر

تعلن إدارة العلامات التجارية عن تقدم وكيل التسجيل / المالك :
ابو النجا للملكية الفكرية
طلب لتسجيل بيانات العلامة التجارية: LOVEFROM

المودعة بالرقم: 314747 بتاريخ: 2019/07/30
بيانات الأولوية :
77757 , 2019/05/29 , جامايكاباسم :
سينسيرلي ليمتد بي.في.
وعنوانة : - 116 رافينهيل رود، أوريندا، كاليفورنيا 94563، الولايات المتحدة الأمريكية
صورة العلامة :
LOVEFROM
وذلك لتمييز السلع أو الخدمات الواقعة بالفئة : 24
المنسوجات ومنتجات النسيج وبدائل عنها؛ أغطية للأسرّة؛ أغطية للموائد؛ بياضات حمام [عدا الملابس]؛ قفازات الحمام؛ بطانيات للأسرّة؛ أقمشة فراش؛ بياضات (أغطية) للأسرّة؛ أقمشة؛ مفارش واقية للموائد [بياضات للموائد]؛ أغطية للوسائد؛ أغطية [سانية] للأثاث؛ حوامل من النسيج للستائر؛ ستائر من النسيج أو البلاستيك؛ أقمشة؛ أقمشة للإستخدام في النسيج؛ مناشف للوجه من النسيج؛ فلانيلة (نسيج صوفي ناعم) [نسيج]؛ مناديل من النسيج؛ بياضات للاستعمال المنزلي؛ أغطية للفراش؛ ستائر شبكية؛ أقمشة من نسيج غير محبوك؛ أكياس للمخدات؛ مفارش موضعية ليست من الورق؛ ستائر من النسيج أو البلاستيك لحمام الدش؛ أكياس النوم؛ بطانات اكياس النوم؛ أغطية للموائد ليست من الورق؛ بياضات للموائد ليست من الورق؛ مفارش للموائد ليست من الورق؛ مناديل من النسيج للموائد؛ أغطية للموائد؛ مواد نسيجية؛ مناشف من النسيج؛ بطانيات للسفر [أغطية متراكبة]؛ شالات؛ ماشف الشاي؛ مناشف الحمام؛ مناشف للشاطيء؛ مطررات من النسيج تعلق على الجدران؛ بطانيات للحيوانات الأليفة المنزلية؛ قماش للأعلام؛ كنفا للتطريز أو الزخرفة؛ شاش؛ قطع قماش لإزالة الماكياج؛ حفاضات تغيير الملابس للأطفال؛ بياضات مقلمة؛ مناديل من النسيج؛ ناموسيات.

وصف العلامة: العلامة عبارة عن الكلمة LOVEFROM بحروف لاتينية

الاشتراطات :
فعلى من لديه إعتراض علي ذلك أن يتقدم به مكتوبا لإدارة العلامات التجارية في وزارة الإقتصاد أو إرساله بالبريد المسجل ، وذلك خلال 30يوما من تاريخ إصدار هذا الإعلان

دولة الإمارات العربية المتحدة
وزارة الاقتصاد
إدارة العلامات التجارية

الثلاثاء ٢٧ أغسطس ٢٠١٩ العدد ١٢٧١٦

نموذج إعلان النشر

تعلن إدارة العلامات التجارية عن تقدم وكيل التسجيل / المالك :
ابو النجا للملكية الفكرية
طلب لتسجيل بيانات العلامة التجارية: LOVEFROM

المودعة بالرقم: 314761 بتاريخ: 2019/07/30
بيانات الأولوية :
77757 , 2019/05/29 , جامايكاباسم :
سينسيرلي ليمتد بي.في.
وعنوانة : - 116 رافينهيل رود، أوريندا، كاليفورنيا 94563، الولايات المتحدة الأمريكية
صورة العلامة :
LOVEFROM
وذلك لتمييز السلع أو الخدمات الواقعة بالفئة : 42
فنون وعلوم تصميم واقامة المباني، خدمات التصميم والتطوير والخدمات المعمارية، الخدمات الاستشارية المتعلقة بالعمارة والتصميم والتطوير، التخطيط المعماري والخدمات الاستشارية، الخدمات المعمارية الداخلية، الخدمات المعمارية لتصميم المباني والمباني الصناعية والمباني التجارية، الاستشارات المتعلقة بالأجهزة الكهربائية والإلكترونية والمعدات والسلع السمعية البصرية؛ خدمات التصميم، خدمات التصميم الهندسي، الابحاث التقنية، خدمات تصميم المنتجات، التصميم الفنون التخطيطية، تصميم العبوات، تصميم المجوهرات، تصميم الأجهزة، تصميم الأثاث، الاستشارات في التصميم، تصميم المنازل، رسم تصاميم مخططات الانشاء، تصميم السيارات (تصميم صناعي)، تصميم الأزياء، تصميم وتطوير أجهزة الكمبيوتر والبرامج والأجهزة الطرفية وألعاب الكمبيوتر والفيديو، خدمات استشارات الأجهزة والبرامج الحاسوبية، خدمات استشارات في الأجهزة والبرامج الحاسوبية، برمجة الكمبيوتر، تصميم قواعد بيانات الكمبيوتر، تخزين البيانات الإلكترونية، تأجير أجهزة الكمبيوتر والبرمجيات والأجهزة الطرفية، توفير برامج غير قابلة للتحميل عبر الإنترنت، خدمات الحوسبة السحابية؛ الابحاث الطبية؛ خدمات استشارية لتطوير أنظمة الكمبيوتر وقواعد البيانات والتطبيقات، استشارات في أمن الكمبيوتر وأمن البيانات، خدمات تشفير البيانات، توفير معلومات أجهزة الكمبيوتر أو البرامج عبر الإنترنت، تحديث وصيانة وإصلاح أجهزة الكمبيوتر والبرمجيات والأجهزة الطرفية والتطبيقات؛ خدمات الدعم الفني وتشخيص واستكشاف مشكلات أجهزة الكمبيوتر وبرامجه، خدمات إنشاء وتصميم وصيانة الموقع على شبكة الانترنت، تفعيل مواقع الانترنت، توفير محركات البحث للحصول على البيانات عبر الإنترنت وشبكات الاتصالات الإلكترونية الأخرى، إنشاء فهارس للمعلومات والمواقع والموارد الأخرى المتاحة عبر الإنترنت على شبكة الإنترنت وشبكات الاتصالات الإلكترونية الأخرى (البحث والتطوير للآخرين)، خدمات رسم الخرائط (تصميم الفنون التخطيطية)، توفير بوابة إنترنت تتيح للمستخدمين معاينة وتنزيل الكتب الإلكترونية والمنشورات وغيرها من الوثائق (تحميل برامج كمبيوتر)، الخدمات العلمية والتقنية، خدمات التصميم الصناعي، خدمات التحليل والابحاث الصناعية، الخدمات الاستشارية المتعلقة بكل ماسبق، مراقبة الجودة ، المسح، الابحاث الكيميائية ، التنبؤ بالاحوال الجوية، فحص المواد، تصميم الديكور الداخلي، تصميم الازياء، توثيق الاعمال الفنية، تصميم الفنون التخطيطية، إستمطار السحب، تحليل الخطوط اليدوية

وصف العلامة: العلامة عبارة عن الكلمة LOVEFROM بحروف لاتينية

الاشتراطات :
فعلى من لديه إعتراض علي ذلك أن يتقدم به مكتوبا لإدارة العلامات التجارية في وزارة الإقتصاد أو إرساله بالبريد المسجل ، وذلك خلال 30يوما من تاريخ إصدار هذا الإعلان

دولة الإمارات العربية المتحدة
وزارة الاقتصاد
إدارة العلامات التجارية

الثلاثاء ٢٧ أغسطس ٢٠١٩ العدد ١٢٧١٦

نموذج إعلان النشر

تعلن إدارة العلامات التجارية عن تقدم وكيل التسجيل / المالك :
ريف ترست للاستثمارات ذ م م
طلب لتسجيل بيانات العلامة التجارية :
RIF TRUST HELLO FREEDOM
المودعة بالرقم: 310864 بتاريخ: 2019/05/09
صورة العلامة :
RIF TRUST HELLO FREEDOM
بيانات الأولوية :
بإسم : ريف ترست للاستثمارات ذ م م
وعنوانة : دبي - 2804 الأمارات العربية المتحدة، دبي، بزنس بي، برج بوبورا، هاتف: 0097145206777، صندوق البريد: 35195، ايميل:
وذلك لتمييز السلع أو الخدمات الواقعة بالفئة : 45
خدمات قانونية وخدمات أمنية لحماية الممتلكات والأفراد وخدمات شخصية واجتماعية يقدمها آخرون تلبية لحاجات الأفراد

وصف العلامة :
The name RIF Trust is inspired by the mountainous region of North Africa, a place known for its people with high moral standards and the desire to explore. The logo represents passports of the future. This is to signify the services that RIF TRUST provides its clients comprised mainly of second citizenship and permanent residency programs. The slogan "Hello Freedom" is a commitment to look to the future with optimism. Our vision of an ideal world is a place with no borders, and we see RIF Trust as somewhere we can make that happen for you.

الاشتراطات :
فعلى من لديه إعتراض علي ذلك أن يتقدم به مكتوبا لإدارة العلامات التجارية في وزارة الإقتصاد أو إرساله بالبريد المسجل ، وذلك خلال 30يوما من تاريخ إصدار هذا الإعلان

دولة الإمارات العربية المتحدة
وزارة الاقتصاد
إدارة العلامات التجارية

الثلاثاء ٢٧ أغسطس ٢٠١٩ العدد ١٢٧١٦

نموذج إعلان النشر

تعلن إدارة العلامات التجارية عن تقدم وكيل التسجيل / المالك :
ايمس جلوبال وكيل تسجيل العلامات التجارية
طلب لتسجيل بيانات العلامة التجارية :
Cravings - indulge in luxury- gourmet Snacks & Delicacies
المودعة بالرقم: 312126 بتاريخ: 2019/06/09
صورة العلامة :
Cravings
INDULGE IN LUXURY
Gourmet Snacks & Delicacies
بيانات الأولوية :
بإسم : بيروم هولدينج ليمتد
وعنوانة : - بالمكتب رقم: 211، الطابق الثاني، البناية رقم 7، مجمع الذهب و الماس، شارع الشياك زايد، - دبي - الامارات.
وذلك لتمييز السلع أو الخدمات الواقعة بالفئة : 29
اللحوم و الأسماك و لحوم الدو اجن و الصيد، خلاصات اللحم، فو اكه وخضرو ات محفوظة ومجمدة ومجففة ومطهوة، هلام [جيلي] ومربيات وفو اكه مطبوخة بالسكر، البيض و الحليب ومنتجات الحليب، الزيوت و الدهون المعدة للأكل.

وصف العلامة: العلامة عبارة عن خلفية حم ا ر ء يتوسطها العلامةالتجارية تُكتب جميع cravings احرفها باللون الابيض حرف اول كبير والباقي صغير ، بأسفلها شعار العلامة التجارية بأسفله باقي الشعار indulge in luxury في نصف دائرة عبارة عن كلمة جميعه بحروف بيضاء اللون حرف اول كبير Gourmet Snacks & Delicacies والباقي صغير.

الاشتراطات :
فعلى من لديه إعتراض علي ذلك أن يتقدم به مكتوبا لإدارة العلامات التجارية في وزارة الإقتصاد أو إرساله بالبريد المسجل ، وذلك خلال 30يوما من تاريخ إصدار هذا الإعلان

محاكم دبي
محاكم دبي الابتدائية

العدد ١٢٧١٦ بتاريخ ٢٠١٩/٨/٢٧

اعلان حكم بالنشر

في الدعوى رقم ٢٠١٩/٨٦٤ مدني جزئي

الى المحكوم عليهما/١- علياء علي بن علي ال علي ٢-محمد عبدالله محمد كردلي البلوشي - مجهولي محل الاقامة نعلنكم بان المحكمة حكمت بجلستها المنعقدة بتاريخ ٢٠١٩/٧/١٥ في الدعوى المذكورة اعلاه لصالح/ المستشفى الامريكي دبي - ش ذ م م بالزام المدعي عليهم متضامنين بان يؤديا للمدعي مبلغا مقداره مائة وواحد وعشرون الفا وسبعمائة وسبعة واربعون درهم وستة وخمسون فلسا والفائدة بواقع ٩٪ من تاريخ ٢٠١٧/٢/٢٦ وحتى تمام السداد والزمته بالرسوم والمصاريف ومبلغ خمسمائة درهم مقابل اتعاب المحاماة. حكما بمثابة الحضوري قابلا للاستئناف خلال ثلاثين يوما اعتبارا من اليوم التالي لنشر هذا الاعلان صدر باسم صاحب السمو الشيخ محمد بن راشد بن سعيد آل مكتوم حاكم دبي وتلى علنا.

رئيس القسم

محاكم دبي
محاكم دبي الابتدائية

العدد ١٢٧١٦ بتاريخ ٢٠١٩/٨/٢٧

اعلان حكم بالنشر

في الدعوى رقم ٢٠١٨/٣٥٩٠ تجاري جزئي

الى المحكوم عليه/١- فهد مرزوق محمد علي ال علي مجهول محل الاقامة نعلنكم بان المحكمة حكمت بجلستها المنعقدة بتاريخ ٢٠١٩/٤/١٤ في الدعوى المذكورة اعلاه لصالح/موارد للتمويل - ش م خ بالزام المدعي عليه ان يؤدي للمدعي مبلغ مقداره ٩٥١٧٢,١٥ درهما (خمسة وتسعون الفا ومائة واثنان وسبعون درهما وخمسة عشرة فلسا) وفائدة بسيطة ٩٪ تسعة بالمائة سنويا من تاريخ ٢٠١٨/٩/٢٦ وحتى تمام السداد والزمته بالرسوم والمصاريف ومبلغ خمسمائة درهم مقابل اتعاب المحاماة ورفضت ما عدا ذلك من طلبات. حكما بمثابة الحضوري قابلا للاستئناف خلال ثلاثين يوما اعتبارا من اليوم التالي لنشر هذا الاعلان صدر باسم صاحب السمو الشيخ محمد بن راشد بن سعيد آل مكتوم حاكم دبي وتلى علنا.

رئيس القسم

محاكم دبي
محاكم دبي الابتدائية

العدد١٢٧١٦ بتاريخ٢٠١٩/٨/٢٧

إعلان بالنشر

إمارة دبي - دائرة محاكم دبي

محكمة الاحوال الشخصية

اعلان تغيير اسم

تقدمت السيدة/ سلمى يوسف سعيد بخيت بن مسكين ، إماراتية الجنسية الى محكمة دبي الشرعية بطلب تغيير اسمها من سلمى يوسف سعيد بخيت بن مسكين الى سلامة يوسف سعيد بخيت بن مسكين وعلى من لديه اعتراض ان يتقدم به الي المحكمة المذكورة خلال شهر من تاريخ نشر هذا الاعلان.

رئيس قسم خدمات الاحوال الشخصية

إعـلان حضور اجتماع الخبرة

العدد١٢٧١٦ بتاريخ٢٠١٩/٨/٢٧

الدعوى رقم: ١٠٠١ / ٢٠١٩م -مدني، جزئي، تجارى

محكمة أبوظبي الابتدائية المدنية التجارية.

إلى المدعى عليها: السيدة/ كليثم عبدالله حسن الشريف النعيمي، (مجهول محل الإقامة). .

بما أن المدعى: بنك مصر بوكالة: مكتب االكتبي وخليفة بن هويدن للمحاماة والإستشارات القانونية قد أقام عليكم الدعوى القضائية رقم: 1001-2019م، مدني – جزئي . تجاري - أبوظبي، فأنتم مكلفون أو وكيلكم القانوني بالحضور أمام الخبير المصري المكلف من عدالة المحكمة لجلسة الخبرة الأولي يوم الإثنين الموافق: 02 من سبتمبر 2019م، الساعة الواحدة ظهرا، بمكتب الخبير « دار البيان للحسابات والاستشارات، دبي، ديرة، شارع الإتحاد، بجوار محطة القيادة لقطار دبي، بناية الشيخ راشد المكتوم ، مكتب 05. هاتف 4476555 -02 فاكس 6666782 02. 2511318 04. مصطحبين معكم نسخة عن كافة المستندات المؤيدة لدفوعكم، وما ترونه مناسبا لتيسير أعمال الخبرة وتمكين الخبير من أداء مهمته، وبيان وجه الحق في الدعوى، وفي حال عدم الحضور سيتم الإجراء في غيابكم وتتحملون كامل المسئولية.

الخبير المصري الدكتور: محمد الفقي

هاتف: 0506521992

محاكم دبي
محاكم دبي الابتدائية

العدد ١٢٧١٦ بتاريخ ٢٠١٩/٨/٢٧

اعلان حكم بالنشر

في الدعوى رقم ٢٠١٨/٣٧٢٧ تجاري جزئي

الى المحكوم عليه/١- عاطف عدنان عبدالرحمن السقاف مجهول محل الاقامة نعلنكم بان المحكمة حكمت بجلستها المنعقدة بتاريخ ٢٠١٩/٣/٣ في الدعوى المذكورة اعلاه لصالح/ موارد للتمويل - ش م خ بالزام المدعي عليه بان يؤدي للمدعية مبلغ مائة وستة الاف وثمانمائة وسبعة وخمسين درهم واربعة واربعين فلسا والفائدة القانونية بواقع ٩٪ من تاريخ المطالبة القضائية الحاصل في ٢٠١٨/١٠/١ وحتى تمام السداد والزمته بالمصروفات وبمبلغ الف درهم مقابل اتعاب المحاماة. حكما بمثابة الحضوري قابلا للاستئناف خلال ثلاثين يوما اعتبارا من اليوم التالي لنشر هذا الاعلان صدر باسم صاحب السمو الشيخ محمد بن راشد بن سعيد آل مكتوم حاكم دبي وتلى علنا.

رئيس القسم

محاكم دبي
محاكم دبي الابتدائية

العدد ١٢٧١٦ بتاريخ ٢٠١٩/٨/٢٧

اعلان حكم بالنشر

في الدعوى رقم ٢٠١٨/٢٤٥ عقاري كلي

الى المحكوم عليه/١- هارون هاريفا رام مجهول محل الاقامة نعلنكم بان المحكمة حكمت بجلستها المنعقدة بتاريخ ٢٠١٩/٧/١٦ في الدعوى المذكورة اعلاه لصالح/ بنك نور - مساهمة عامة بفسخ العقد المسمى (اجارة موصوفة في الذمة - اتفاقية الايجار تنتهي بنقل الملكية) - وملاحقها ، المبرمة بين المدعي والمدعي عليه عن الوحدة العقارية رقم ٧٠٢ الطابق السابع بمشروع امبريال ريزيدنس ، ورفض ما عدا ذلك من طلبات والزامه بالرسوم والمصروفات ، ومبلغ الف درهم مقابل اتعاب المحاماة. حكما بمثابة الحضوري قابلا للاستئناف خلال ثلاثين يوما اعتبارا من اليوم التالي لنشر هذا الاعلان صدر باسم صاحب السمو الشيخ محمد بن راشد بن سعيد آل مكتوم حاكم دبي وتلى علنا.

رئيس القسم

محاكم دبي
محاكم دبي الابتدائية

العدد ١٢٧١٦ بتاريخ ٢٠١٩/٨/٢٧

اعلان حكم بالنشر

في الدعوى رقم ٢٠١٩/٨٥٣ مدني جزئي

الى المحكوم عليهما/١- عرفة عوض احمد العايدي ٢-علاء عرفة عوض العايدي مجهول محل الاقامة نعلنكم بان المحكمة حكمت بجلستها المنعقدة بتاريخ ٢٠١٩/٥/٢٦ في الدعوى المذكورة اعلاه لصالح/ المستشفى الامريكي دبي - ش ذ م م بالزام المدعي عليهما بالتضامن بان يؤدوا الىالمدعية مبلغ وقدره ١١٣,٣٤٢,٥٤ درهم والفائدة القانونية بواقع ٩٪ من تاريخ المطالبة وحتى تمام السداد مع الزام المدعي عليهما بالرسوم والمصاريف. حكما بمثابة الحضوري قابلا للاستئناف خلال ثلاثين يوما اعتبارا من اليوم التالي لنشر هذا الاعلان صدر باسم صاحب السمو الشيخ محمد بن راشد بن سعيد آل مكتوم حاكم دبي وتلى علنا.

رئيس القسم

محاكم دبي
محاكم دبي الابتدائية

العدد ١٢٧١٦ بتاريخ ٢٠١٩/٨/٢٧

اعلان حكم بالنشر

في الدعوى رقم ٢٠١٩/١٦١٢ تجاري جزئي

الى المحكوم عليه/١- خالد موسى محمد البلوشي مجهول محل الاقامة نعلنكم بان المحكمة حكمت بجلستها المنعقدة بتاريخ ٢٠١٩/٦/١٠ في الدعوى المذكورة اعلاه لصالح/ موارد للتمويل بالزام المدعي عليه (خالد موسى محمد البلوشي) بان يؤدي للمدعية (شركة موارد للتمويل) مبلغ ٥٠,٨٤٢,٠٧ درهم (خمسين الف وثمانمائة واثنين واربعين درهم وسبعة فلس) والفائدة ٩٪ اعتبارا من تاريخ المطالبة القضائية في ٢٠١٩/٤/٨ وحتى تمام السداد والزمت المدعي عليه بالمصاريف ومبلغ ثلاثمائة درهم مقابل اتعاب المحاماة. حكما بمثابة الحضوري قابلا للاستئناف خلال ثلاثين يوما اعتبارا من اليوم التالي لنشر هذا الاعلان صدر باسم صاحب السمو الشيخ محمد بن راشد بن سعيد آل مكتوم حاكم دبي وتلى علنا.

رئيس القسم

محاكم دبي
محاكم دبي الابتدائية

العدد ١٢٧١٦ بتاريخ ٢٠١٩/٨/٢٧

اعلان حكم بالنشر

في الدعوى رقم ٢٠١٩/٥٨٦ تجاري كلي

الى المحكوم عليه/١- باسم احمد خليل الباكر مجهول محل الاقامة نعلنكم بان المحكمة حكمت بجلستها المنعقدة بتاريخ ٢٠١٩/٦/٢٦ في الدعوى المذكورة اعلاه لصالح/ الشيخ محمد بن سلطان بن سرور الظاهري بالزام المدعي عليه بان يؤدي للمدعي مبلغ اربعة ملايين درهم والفائدة القانونية بواقع ٩٪ من تاريخ المطالبة القضائية الحاصل في ٢٠١٩/٣/١٨ وحتى السداد التام وبالرسوم والمصاريف ومبلغ الف درهم مقابل اتعاب المحاماة. حكما بمثابة الحضوري قابلا للاستئناف خلال ثلاثين يوما اعتبارا من اليوم التالي لنشر هذا الاعلان صدر باسم صاحب السمو الشيخ محمد بن راشد بن سعيد آل مكتوم حاكم دبي وتلى علنا.

رئيس القسم

الامارات العربية المتحدة
وزارة العدل
إدارة الكاتب العدل والتصديقات

العدد١٢٧١٦ بتاريخ٢٠١٩/٨/٢٧

اعلان تنازل عن رخصة

يرجى العلم انه سيقوم الكاتب العدل بالتصديق على تنازل عن الرخصة بين الأطراف المذكورة اسماؤهم ادناه :

من : الطرف الأول : عبدالله محمد سالم محمد - الجنسية : الإمارات

الطرف الثاني : برفين اختر لقمان مولا - الجنسية : بنغلاديش

الطرف الثالث : اولى احمد عالم جهانغير عالم- الجنسية : بنغلاديش

الى الطرف الرابع : بدر ابراهيم حسن علي البلوكي - الجنسية :الإمارات

الطرف الخامس : نور احمد حكيم علي - الجنسية : بنغلاديش

بالاسم التجاري (ذاكر للأزياء /ذ م م) رخصة صادرة من دائرة التنمية الإقتصادية بعجمان رقم (٩٤٢١٧) والمسجلة بغرفة تجارة وصناعة عجمان.

وعليه سيقوم الكاتب العدل بالتصديق على التنازل بعد انقضاء ١٤ يوما من تاريخ نشر هذا الإعلان.

محاكم دبي
محاكم دبي الابتدائية

العدد ١٢٧١٦ بتاريخ ٢٠١٩/٨/٢٧

اعلان حكم بالنشر

في الدعوى رقم ٢٠١٨/٤٣٧٧ تجاري جزئي

الى المحكوم عليه/١- روزبه ومحمود ازهر لاستشارات تقنية المعلومات ٢-روزبه باقر صالحي ٣-شبنم ابو القاسم نفرى ٤-رضا باقر صالحي مجهولي محل الاقامة نعلنكم بان المحكمة حكمت بجلستها المنعقدة بتاريخ ٢٠١٩/٤/١٤ في الدعوى المذكورة اعلاه لصالح/ بنك صادرات ايران (الفرع الرئيسي) بالزام المدعي عليهم بالتضامن والتكافل ان يؤدوا الى المدعي مبلغ مقداره ٢٦١٥٧٦,٢٥ درهم (مائتين وواحد وستون الفا وخمسمائة وستة وسبعون درهما وخمسة وعشرون فلسا) مضافا اليه فائدة بنسبة ٩٪ تسعة بالمائة سنويا من تاريخ ٢٠١٤/٩/٧ حتى تاريخ ٢٠١٨/١١/٢٠ ثم فائدة على الإجمالي بواقع ٩٪ تسعة بالمائة بسيطة سنويا من تاريخ ٢٠١٨/١١/٢٠ وحتى تمام السداد والزمتهم بالرسوم والمصاريف ومبلغ خمسمائة درهم مقابل اتعاب المحاماة ورفضت ما عدا ذلك من طلبات. حكما بمثابة الحضوري قابلا للاستئناف خلال ثلاثين يوما اعتبارا من اليوم التالي لنشر هذا الاعلان صدر باسم صاحب السمو الشيخ محمد بن راشد بن سعيد آل مكتوم حاكم دبي وتلى علنا.

رئيس القسم

محاكم دبي
محاكم دبي الابتدائية

العدد ١٢٧١٦ بتاريخ ٢٠١٩/٨/٢٧

اعلان حكم بالنشر

في الدعوى رقم ٢٠١٨/٢٤٥ عقاري كلي

الى المحكوم عليه/١- هارون هاريفا رام مجهول محل الاقامة نعلنكم بان المحكمة حكمت بجلستها المنعقدة بتاريخ ٢٠١٩/٧/١٦ في الدعوى المذكورة اعلاه لصالح/ بنك نور - مساهمة عامة بفسخ العقد المسمى (اجارة موصوفة في الذمة - اتفاقية الايجار تنتهي بنقل الملكية) - وملاحقها ، المبرمة بين المدعي والمدعي عليه عن الوحدة العقارية رقم ٧٠٢ الطابق السابع بمشروع امبريال ريزيدنس ، ورفض ما عدا ذلك من طلبات والزامه بالرسوم والمصروفات ، ومبلغ الف درهم مقابل اتعاب المحاماة. حكما بمثابة الحضوري قابلا للاستئناف خلال ثلاثين يوما اعتبارا من اليوم التالي لنشر هذا الاعلان صدر باسم صاحب السمو الشيخ محمد بن راشد بن سعيد آل مكتوم حاكم دبي وتلى علنا.

رئيس القسم

محاكم دبي
محاكم دبي الابتدائية

العدد ١٢٧١٦ بتاريخ ٢٠١٩/٨/٢٧

اعلان حكم بالنشر

في الدعوى رقم ٢٠١٨/٤١٧٣ تجاري جزئي

الى المحكوم عليه/١- خالد وليد منير نبهان مجهول محل الاقامة نعلنكم بان المحكمة حكمت بجلستها المنعقدة بتاريخ ٢٠١٩/٤/٢٥ في الدعوى المذكورة اعلاه لصالح/ موارد للتمويل بالزام المدعي عليه بان يؤدي للشركة المدعية مبلغ ٥٠٧٠٧ درهم وفوائده بواقع ٩٪ من تاريخ المطالبة وحتى تمام السداد والزمته المصروفات والف درهم مقابل اتعاب المحاماة. حكما بمثابة الحضوري قابلا للاستئناف خلال ثلاثين يوما اعتبارا من اليوم التالي لنشر هذا الاعلان صدر باسم صاحب السمو الشيخ محمد بن راشد بن سعيد آل مكتوم حاكم دبي وتلى علنا.

رئيس القسم

دولة الإمارات العربية المتحدة
وزارة الاقتصاد
إدارة العلامات التجارية

الثلاثاء ٢٧ أغسطس ٢٠١٩ العدد ١٢٧١٦

تعلن إدارة العلامات التجارية عن تقدم وكيل التسجيل /

كلايد اند كو ال ال بي

بنشر طلب تجديد مدة الحماية للعلامة التجارية التالية:

FRASERS HOSPITALITY

المودعة تحت رقم: ١٣٤٦٥٨

باسم: فريزرز بروبرتي ليمتد

وعنوانه: ٤٣٨ الكساندرا رود، #٢١-٠٠ الكساندرا بوينت، سنغافورة ١١٩٩٥٨، سنغافورة

وذلك لتمييز البضائع/الخدمات

الواقعة بالفئة: ٤٣

والمسجلة تحت رقم١٥٦٢٢٤ بتاريخ: ٢٠١١/١٠/١١

وستظل الحماية نافذة المفعول لمدة عشر سنوات أخرى اعتباراً من تاريخ انتهاء الحماية في ١٣ /٢٠١٩/١٠ وحتى تاريخ: ١٣ /٢٠٢٩/١٠

إدارة العلامات التجارية

دولة الإمارات العربية المتحدة
وزارة الاقتصاد
إدارة العلامات التجارية

الثلاثاء ٢٧ أغسطس ٢٠١٩ العدد ١٢٧١٦

نموذج إعلان النشر

تعلن إدارة العلامات التجارية عن تقدم وكيل التسجيل / المالك : بيس & جوريس كونسيت لإدارة الحقوق والملكية الفكرية ش.ذ.م.م
طلب لتسجيل بيانات العلامة التجارية : True nut
المودعة بالرقم : 304493 بتاريخ: 2019/01/09
بيانات الأولوية :
باسم : شركة يوسفي للتجارة العامة ش.ذ.م.م
وعنوانة : دبي – الامارات العربية المتحدة , هاتف: 226302204, صندوق البريد: 1330, , , دبي,

صورة العلامة

وذلك لتمييز السلع أو الخدمات الواقعة بالفئة : 29
المنتجات مثل رقائق الفاكهة، مكسرات، اللحوم والأسماك ولحوم الدواجن والصيد، خلاصات اللحم، فواكه وخضروات محفوظة ومجففة ومطهوة، هلام (جيلي) ومربيات وفواكه مطبوخة بالسكر، البيض والحليب ومنتجات الحليب، الزيوت والدهون الصالحة للأكل و المنتجات الاخرى في فئة 29.

وصف العلامة : هي عبارة عن كلمات " True nut " مكتوبة بطريقة مبتكرة بالحروف الانجليزية، و باللون الأخضر على خلفية بيضاء.هناك شكل ورقة الشجر على جانب الأيمن من كلمة " nut ".

الاشتراطات :

فعلي من لدية إعتراض على ذلك أن يتقدم به مكتوبا لإدارة العلامات التجارية في وزارة الإقتصاد أو إرسالة بالبريد المسجل ، وذلك خلال 30 يوما من تاريخ إصدار هذا الإعلان

محاكم دبي
محاكم دبي الابتدائية

العدد ١٢٧١٦ بتاريخ ٢٠١٩/٨/٢٧

اعلان وتكليف بالوفاء بالنشر

في الدعوى رقم ٢٠١٩/٣٦١٧ تنفيذ تجاري

الى المنفذ ضدهم/١- جي تي اس لتأجير السيارات - ش ذ م م ٢-نواف محمد احمد محمد الحمادي - بصفته مدير وكفيل ضامن لشركة جي تي اس لتأجير السيارات - ش ذ م م ٣- عبدالله دغاش مطر غدير الكتبي - بصفته كفيل ضامن لشركة جي تي اس لتأجير السيارات - ش ذ م م مجهول محل الاقامة بما ان طالب التنفيذ/ بنك الإتحاد الوطني ويمثله / عبدالله محمد رسول علي الهرمودي - قد أقام عليك الدعوى التنفيذية المذكورة اعلاه والزامك بدفع المبلغ المنفذ به وقدره (٦٧٠٣٤٤,٣١) درهم بالتضامن والتكافل الى طالب التنفيذ او خزينة المحكمة. وعليه فان المحكمة ستباشر الاجراءات التنفيذية بحقك في حالة عدم الالتزام بالقرار المذكور خلال ١٥ يوما من تاريخ نشر هذا الاعلان.

رئيس الشعبة

محاكم دبي
محاكم دبي الابتدائية

العدد١٢٧١٦ بتاريخ٢٠١٩/٨/٢٧

اعلان حكم بالنشر

في الدعوى رقم ٢٠١٩/٦٦٠ تجاري جزئي

الى المحكوم عليه/١- فانوى غاز - ذ م م مجهول محل الاقامة نعلنكم بان المحكمة حكمت بجلستها المنعقدة بتاريخ ٢٠١٩/٨/٤ في الدعوى المذكورة اعلاه لصالح/ سانستار للتجارة العامة - ش ذ م م ب بالزام الشركة المدعي عليها ان تسدد مبلغا وقدره ١٧٠,٨٢٠ درهم(مائة وسبعون الف وثمانمائة وعشرون درهما) مضافا اليه فائدة قانونية بسيطة قدرها ٩٪ سنويا ، اعتبارا من تاريخ المطالبة القضائية الحاصل في ٢٠١٩/٢/١٢ وحتى تمام السداد والزمت المدعي عليها بالمصاريف وخمسمائة درهم مقابل اتعاب المحاماة. حكما بمثابة الحضوري قابلا للاستئناف خلال ثلاثين يوما اعتبارا من اليوم التالي لنشر هذا الاعلان صدر باسم صاحب السمو الشيخ محمد بن راشد بن سعيد آل مكتوم حاكم دبي وتلى علنا.

رئيس القسم

محاكم دبي
محاكم دبي الابتدائية

العدد ١٢٧١٦ بتاريخ ٢٠١٩/٨/٢٧

اعلان وتكليف بالوفاء بالنشر

في الدعوى رقم ٢٠١٩/٣٤٠٤ تنفيذ تجاري

الى المنفذ ضده/١- بولسار بي تي ال برودكشن اند سرفيسيز اندستري - ش ذ م م مجهول محل الاقامة بما ان طالب التنفيذ/ ارامكس الإمارات - ش ذ م م ويمثله / أمل عمير السبيعي - قد أقام عليك الدعوى التنفيذية المذكورة اعلاه والزامك بدفع المبلغ المنفذ به وقدره (٦٥٥٨٥,٥٣) درهم الى طالب التنفيذ او خزينة المحكمة. وعليه فان المحكمة ستباشر الاجراءات التنفيذية بحقك في حالة عدم الالتزام بالقرار المذكور خلال ١٥ يوما من تاريخ نشر هذا الاعلان.

رئيس الشعبة

فقدان جواز سفر

فقد المدعو/سليم رسول غلام رسول ، باكستان الجنسية جواز سفره رقم (AT9803222) يرجى ممن يعثر عليه تسليمه بالسفارة الباكستانية او اقرب مركز شرطة بالامارات.

فقدان جواز سفر

فقد المدعو/ محمد بهار الدين طيب علي ، بنغلادش الجنسية جواز سفره رقم (0505890) يرجى ممن يعثر عليه تسليمه بالسفارة البنغلاديشية او اقرب مركز شرطة بالامارات.

دولة الإمارات العربية المتحدة
وزارة الاقتصاد
إدارة العلامات التجارية

الثلاثاء ٢٧ أغسطس ٢٠١٩ العدد ١٢٧١٦

EAT 140276 التميمي و مشاركوه AL TAMIMI & CO.

نموذج إعلان النشر

تعلن إدارة العلامات التجارية عن تقدم وكيل التسجيل /

المالك: التميمي ومشاركوه

طلب لتسجيل بيانات العلامة التجارية:

المودعة بالرقم ٣١٥٩٣٧:بتاريخ: ٢٠١٩/٠٨/٢٥

الأسم : إيه تي آي تكنولوجيز يو ال سي

وعنوانه: ١٦٠٠، ٤٢١ – ٧ أفينيو اس دبليو، كالجاري ، ألبرتا تي٢بيه٤ كي٩، كندا.

صورة العلامة

RADEON

وذلك لتمييز السلع أو الخدمات الواقعة بالفئة:٩

دارات متكاملة تحديداً دارات متكاملة للرسومات والفيديو والوسائط المتعددة ، مجموعات شرائح للدارات المتكاملة ، بطاقات محتوية على دارات متكاملة ، شرائح للدارات المتكاملة ، أجهزة أشباه الموصلات ، شرائح لأشباه الموصلات ، أشباه موصلات ، مجموعات شرائح ، عتاد كمبيوتر ، معالجات دقيقة ، نظم فرعية للمعالجات الدقيقة متكونة من واحدة أو أكثر من المعالجات الدقيقة ووحدات المعالجة المركزية (سي بيه يو) ونوى وحدات المعالجة المركزية وبرمجيات لتشغيل ما ذُكر ، نظم فرعية لعتاد الكمبيوتر متكونة من نظم فرعية للمعالجات الدقيقة ، وحدات معالجات دقيقة ، تصاميم نظام على شريحة ، شبكات على شرائح ، أبنية اتصالات للمعالجات الدقيقة ، أبنية بيانات ، معالجات الرسومات ، معالجات رسومات الفيديو ، وحدات معالجة الرسومات (جي بيه يو) ، نوى وحدات معالجة الرسومات ، بطاقات الرسومات ، بطاقات الفيديو ، بطاقات عرض الفيديو ، بطاقات إلتقاط الفيديو ، معالجات البيانات المتسارعة ، معالجات الفيديو المتسارعة ، لوحات مسرع الوسائط المتعددة ، لوحات مسرع الكمبيوتر ، مسرعات الرسومات ، مسرعات رسومات الفيديو ، نظم فرعية لمعالجات الرسومات ، خوادم ، خوادم الكمبيوتر ، خوادم الشبكات ، محطات عمل لأجهزة الكمبيوتر تحديدا أجهزة كمبيوتر مصممة للتطبيقات التقنية أو العلمية المتقدمة وتطبيقات الحوسبة عالية الأداء ، أجهزة دفق الوسائط الرقمية ، محركات الأقراص الصلبة ، أجهزة ذاكرة للكمبيوتر تحديداً أجهزة الذاكرة المتطايرة ، ذاكرة الوصول العشوائي الديناميكية (دي آر إيه ام) ، أدوات التحكم في ذاكرة الوصول العشوائي الديناميكية (دي آر إيه ام) ، برمجيات لتشغيل جميع ما ذُكر ، برمجيات كمبيوتر ، برمجيات كمبيوتر للرسومات وألعاب الفيديو ، برمجيات رسومات ، برمجيات ألعاب الفيديو ، برمجيات تشغيل المعالجات ، برمجيات ألعاب الواقع الافتراضي ، برمجيات الواقع الافتراضي ، برمجيات كمبيوتر لقواعد البيانات والتصوّر والمعالجة وغَمْر الواقع الافتراضي ودمج البيانات ، برمجيات محاكاة تدريب الواقع الافتراضي ، سماعات الواقع الافتراضي ، نظارات الواقع الافتراضي ، سماعات لألعاب الواقع الافتراضي ، ألعاب فيديو تفاعلية للواقع الافتراضي متكونة من عتاد كمبيوتر للاستخدام مع شاشة خارجية أو برمجيات.

وصف العلامة: العلامة عبارة عن كلمة RADEON باللغة الإنجليزية.

الاشتراطات:

فعلى من لديه اعتراض على ذلك أن يتقدم به مكتوبا لإدارة العلامات التجارية في وزارة الإقتصاد أو إرساله بالبريد المسجل، وذلك خلال ٣٠ يوما من تاريخ اصدار هذا الإعلان.

دولة الإمارات العربية المتحدة
وزارة الاقتصاد
إدارة العلامات التجارية

الثلاثاء ٢٧ أغسطس ٢٠١٩ العدد ١٢٧١٦

تعلن إدارة العلامات التجارية عن تقدم وكيل التسجيل /

كلايد اند كو ال ال بي

بنشر طلب تجديد مدة الحماية للعلامة التجارية التالية:

المودعة تحت رقم: ١٢٩٦٧٩

باسم: فريزرز بروبرتي ليمتد

وعنوانه: ٤٣٨ الكساندرا رود، #٢١-٠٠ الكساندرا بوينت، سنغافورة ١١٩٩٥٨، سنغافورة

وذلك لتمييز البضائع/الخدمات

الواقعة بالفئة: ٣٦

والمسجلة تحت رقم١٥٥٣٤١ بتاريخ: ٢٠١١/١٠/٩

وستظل الحماية نافذة المفعول لمدة عشر سنوات أخرى اعتباراً من تاريخ انتهاء الحماية في ٢٦ /٢٠١٩/٠٥ وحتى تاريخ: ٢٦ /٢٠٢٩/٠٥

إدارة العلامات التجارية

دولة الإمارات العربية المتحدة
وزارة الاقتصاد
إدارة العلامات التجارية

الثلاثاء ٢٧ أغسطس ٢٠١٩ العدد ١٢٧١٦

تعلن إدارة العلامات التجارية عن تقدم وكيل التسجيل /

كلايد اند كو ال ال بي

بنشر طلب تجديد مدة الحماية للعلامة التجارية التالية:

المودعة تحت رقم: ١٢٩٦٨٠

باسم: فريزرز بروبرتي ليمتد

وعنوانه: ٤٣٨ الكساندرا رود، #٢١-٠٠ الكساندرا بوينت، سنغافورة ١١٩٩٥٨، سنغافورة

وذلك لتمييز البضائع/الخدمات

الواقعة بالفئة: ٤٣

والمسجلة تحت رقم١٥٥٣٤٢ بتاريخ: ٢٠١١/١٠/٩

وستظل الحماية نافذة المفعول لمدة عشر سنوات أخرى اعتباراً من تاريخ انتهاء الحماية في ٢٦ /٢٠١٩/٠٥ وحتى تاريخ: ٢٦ /٢٠٢٩/٠٥

إدارة العلامات التجارية

دولة الإمارات العربية المتحدة
وزارة الاقتصاد
إدارة العلامات التجارية

الثلاثاء ٢٧ أغسطس ٢٠١٩ العدد ١٢٧١٦

تعلن إدارة العلامات التجارية عن تقدم وكيل التسجيل /

كلايد اند كو ال ال بي

بنشر طلب تجديد مدة الحماية للعلامة التجارية التالية:

FRASERS HOSPITALITY

المودعة تحت رقم: ١٣٤٦٥٧

باسم: فريزرز بروبرتي ليمتد

وعنوانه: ٤٣٨ الكساندرا رود، #٢١-٠٠ الكساندرا بوينت، سنغافورة ١١٩٩٥٨، سنغافورة

وذلك لتمييز البضائع/الخدمات

الواقعة بالفئة: ٣٦

والمسجلة تحت رقم١٦١٠٨١ بتاريخ: ٢٠١١/١٢/٧

وستظل الحماية نافذة المفعول لمدة عشر سنوات أخرى اعتباراً من تاريخ انتهاء الحماية في ١٣ /٢٠١٩/١٠ وحتى تاريخ: ١٣ /٢٠٢٩/١٠

إدارة العلامات التجارية

فقدان جواز سفر

فقد المدعو/ جهانجير عالم ستار مياه ، بنغلاديش الجنسية جواز سفره رقم (0035196) يرجى ممن يعثر عليه تسليمه بالسفارة البنغلاديشية او اقرب مركز شرطة بالامارات.

فقدان جواز سفر

فقد المدعو/ اختر كمال ازهر مياه ، بنغلاديش الجنسية جواز سفره رقم (0149913) يرجى ممن يعثر عليه تسليمه بالسفارة البنغلاديشية او اقرب مركز شرطة بالامارات.

حكومة دبي
دائرة التنمية الاقتصادية

العدد ١٢٧١٦ بتاريخ ٢٠١٩/٨/٢٧

شهادة بالتاشير في السجل التجاري- بتعين مصفي

اسم المصفي : كابكس حسن للتدقيق

العنوان : مكتب ٦٠٧ ملك مشاريع قرقاش (ش ذ م م) - المنخول - ديرة هاتف : ٠٤-٣٨٥٩٣٧٧ فاكس : ٠٤-٣٨٥٩٣٧٦ بموجب هذا تعلن دائرة التنمية الاقتصادية بدبي بأنه قد تم تعيين المصفي المذكور أعلاه لتصفية **سي ام تي لتصميم الازياء والملابس - ش ذ م م** وذلك بموجب قرار محاكم دبي بتاريخ ٢٠١٩/٧/٢٤ والموثق لدى كاتب العدل محاكم دبي بتاريخ ٢٠١٩/٧/٢٥ وعلى من لديه أي اعتراض أو مطالبة التقدم إلى المصفي المعين في مكتبه الكائن بدبي على العنوان المذكور أعلاه، مصطحباً معه كافة المستندات والأوراق الثبوتية وذلك خلال (٤٥) يوماً من تاريخ نشر هذا الإعلان

دائرة التنمية الاقتصادية

حكومة دبي
دائرة التنمية الاقتصادية

العدد ١٢٧١٦ بتاريخ ٢٠١٩/٨/٢٧

شهادة بالتاشير في السجل التجاري- بانحلال شركة

اسم الشركة : سي ام تي لتصميم الازياء والملابس - ش ذ م م

العنوان : مكتب رقم ١١٠٧ ملك مارينا قريشى - ند حصه - الشكل القانوني : ذات مسؤولية محدودة ، رقم الرخصة : ٥٥١٨٧٩ رقم القيد بالسجل التجاري : ٦٥٣١٣ بموجب هذا تعلن دائرة التنمية الاقتصادية بدبي بأنه قد تم التأشير في السجل التجاري لديها بإنحلال الشركة المذكورة أعلاه ، وذلك بموجب قرار محاكم دبي بتاريخ ٢٠١٩/٧/٢٤ والموثق لدى كاتب العدل محاكم دبي بتاريخ ٢٠١٩/٧/٢٥ وعلى من لديه أي اعتراض أو مطالبة التقدم إلى المصفي المعين **كابكس حسن للتدقيق** العنوان : مكتب ٦٠٧ ملك مشاريع قرقاش (ش ذ م م) - المنخول - ديرة هاتف : ٠٤-٣٨٥٩٣٧٧ فاكس : ٠٤-٣٨٥٩٣٧٦ مصطحباً معه كافة المستندات والأوراق الثبوتية وذلك خلال (٤٥) يوماً من تاريخ نشر هذا الإعلان

دائرة التنمية الاقتصادية

حكومة دبي
دائرة التنمية الاقتصادية

العدد ١٢٧١٦ بتاريخ ٢٠١٩/٨/٢٧

شهادة بالتاشير في السجل التجاري- بتعين مصفي

اسم المصفي : ميثاق لتقديق الحسابات

العنوان : مكتب رقم ٣٠٨ ملك الشيخ جمعه بن احمد بن جمعه ال مكتوم - ديرة - القرهود - هاتف : ٠٤-٢٥٠٠٧٨١ فاكس : ٠٤-٢٥٠٠٧٨٢ بموجب هذا تعلن دائرة التنمية الاقتصادية بدبي بأنه قد تم تعيين المصفي المذكور أعلاه لتصفية **الخبرة للنقل البري العام - ش ذ م م** وذلك بموجب قرار محاكم دبي بتاريخ ٢٠١٩/٦/٣٠ والموثق لدى كاتب العدل محاكم دبي بتاريخ ٢٠١٩/٦/٣٠ وعلى من لديه أي اعتراض أو مطالبة التقدم إلى المصفي المعين في مكتبه الكائن بدبي على العنوان المذكور أعلاه، مصطحباً معه كافة المستندات والأوراق الثبوتية وذلك خلال (٤٥) يوماً من تاريخ نشر هذا الإعلان

دائرة التنمية الاقتصادية

حكومة دبي
دائرة التنمية الاقتصادية

العدد ١٢٧١٦ بتاريخ ٢٠١٩/٨/٢٧

شهادة بالتاشير في السجل التجاري- بانحلال شركة

اسم الشركة : الخبرة للنقل البري العام - ش ذ م م

العنوان : مكتب رقم ١٠ ملك الشيخ محمد بن ثاني ال مكتوم - ديرة - بور سعيد - الشكل القانوني : ذات مسؤولية محدودة ، رقم الرخصة : ٥٥٦٣٨٤ رقم القيد بالسجل التجاري : ١٠٢٩٢٩٠ بموجب هذا تعلن دائرة التنمية الاقتصادية بدبي بأنه قد تم التأشير في السجل التجاري لديها بإنحلال الشركة المذكورة أعلاه ، وذلك بموجب قرار محاكم دبي بتاريخ ٢٠١٩/٦/٣٠ والموثق لدى كاتب العدل محاكم دبي بتاريخ ٢٠١٩/٦/٣٠ وعلى من لديه أي اعتراض أو مطالبة التقدم إلى المصفي المعين **ميثاق لتقديق الحسابات**

العنوان : مكتب رقم ٣٠٨ ملك الشيخ جمعه بن احمد بن جمعه ال مكتوم - ديرة - القرهود - هاتف : ٠٤-٢٥٠٠٧٨١ فاكس : ٠٤-٢٥٠٠٧٨٢ مصطحباً معه كافة المستندات والأوراق الثبوتية وذلك خلال (٤٥) يوماً من تاريخ نشر هذا الإعلان

دائرة التنمية الاقتصادية

وزارة العدل
الشئون الفنية والتعاون الدولي
ادارة الكاتب العدل والتصديقات

العدد ١٢٧١٦ بتاريخ ٢٠١٩/٨/٢٧

اعلان بالنشر

المرجع : ٩٨٤

ليكن معلوما للجميع بان السيدة/ عاليه محمد حنيف - الهند الجنسية يرغب في البيع والتنازل عن كامل حصته البالغة ١٠٠٪ السيدة/ بلقيس اختر محمد امين - باكستان الجنسية وذلك في الرخصة (مغسلة الفجيرة) تأسست بإمارة الشارقة بموجب رخصة رقم (٢٨٠٨٥) الصادرة من دائرة التنمية الإقتصادية بالشارقة.

وعملابنص المادة (١٤) فقرة (٥) من احكام القانون الاتحادي رقم (٤) لسنة ٢٠١٣ في شان الكاتب العدل. فقد اقتضى نشر هذا الاعلان للعلم وانه سوف يتم التصديق على الاجراء المشار اليه بعد اسبوعين من تاريخ هذا الاعلان فمن لديه اي اعتراض حيال ذلك عليه مراجعة مكتب الكاتب العدل المذكورة لاتباع الاجراءات القانونية

مكتب الكاتب العدل بالشارقة
إنجازات للخدمات الصناعية ١٣

وزارة العدل
الشئون الفنية والتعاون الدولي
ادارة الكاتب العدل والتصديقات

العدد ١٢٧١٦ بتاريخ ٢٠١٩/٨/٢٧

اعلان بالنشر

المرجع : ٩٨٦

ليكن معلوما للجميع بان السيد/ احمد داوود محمد ، اثيوبي الجنسية يرغب في البيع والتنازل عن كامل حصته البالغة ١٠٠٪ في (بقالة اثيوبيا) بموجب رخصة رقم (٦٠٨٢٥٢) الى السيد/ خالد عبدالله صالح ، اثيوبي الجنسية

تعديلات اخرى : تنازل صاحب الرخصة الى اخر

وعملابنص المادة (١٤) فقرة (٥) من احكام القانون الاتحادي رقم (٤) لسنة ٢٠١٣ في شان الكاتب العدل . فقد اقتضى نشر هذا الاعلان للعلم وانه سوف يتم التصديق على الاجراء المشار اليه بعد اسبوعين من تاريخ هذا الاعلان فمن لديه اي اعتراض حيال ذلك عليه مراجعة مكتب الكاتب العدل المذكورة لاتباع الاجراءات القانونية

مكتب الكاتب العدل بالشارقة
إنجازات للخدمات الصناعية ١٣

دولة الإمارات العربية المتحدة
وزارة العدل
محكمة الشارقة الاتحادية الابتدائية

العدد ١٢٧١٦ بتاريخ ٢٠١٩/٨/٢٧

قسم التنفيذ

اخطار دفع بالنشر في القضية التنفيذية ١٣٧٤ لسنة ٢٠١٩

الى المحكوم عليه /يوسف عبدالعزيز يوسف المديني

ليكن معلوما لديكم بان محكمة الشارقة الاتحادية الإبتدائية قد اصدرت بحقكم حكما بافلاس مديونية عامة في الدعوى رقم ٥١ لسنة ٢٠٠٠ وافلاس مديونية عامة فالدعوى رقم ٦١ لسنة ٢٠١٦ والزامكم بدفع (٣٧٠٣)

لصالح المحكوم له/ الهيئة العامة للاستثمار بدولة الكويت

وحيث ان المحكوم له قد تقدم بطلب لتنفيذ الحكم وسجل برقم المشار اليه اعلاه، لذا يتوجب عليكم تنفيذ القرار خلال ١٥ يوما من تاريخ اليوم التالي للنشر. وفي حال تخلفك عن الحضور في الميعاد والتاريخ المحدد فان المحكمة ستباشر النظر القضية في غيابك

رئيس مكتب إدارة التنفيذ
محكمة الشارقة الاتحادية الابتدائية

الامارات العربية المتحدة
وزارة الاقتصاد
إدارة الشركات التجارية

العدد١٢٧١٦ بتاريخ٢٠١٩/٨/٢٧

إعلان بيع/اندماج

تعلن وزارة الاقتصاد بأن السادة/5.11 انترناشيونال كوبيراتيف يو ايه (فرع شركة هولندا) مقيدة في سجل الشركات الأجنبية لدى الوزارة تحت رقم (4619) قد تقدمت بطلب لتعديل الاسم التجاري ليصبح (5.11 انترناشيونال ايه بي - مكتب تمثيل) وتعديل بياناتها في سجل الشركات الأجنبية تبعا لذلك نظرا لانتقال ملكيتها الى شركة (5.11 انترناشيونال ايه بي) بطريقة (البيع والإندماج)

يرجى من السادة أصحاب الحق التقدم باعتراضهم الى الوزارة في ميعاد لا يتجاوز أسبوعين من تاريخ نشر هذا الإعلان على العنوان التالي:

وزارة الاقتصاد
ادارة التسجيل التجاري
ص.ب (901) ابوظبي

امارة ابوظبي (دائرة القضاء)
إدارة الكاتب العدل والتوثيق

العدد ١٢٧١٦ بتاريخ ٢٠١٩/٨/٢٧

اعلان تغيير اسم

تقدمت المواطنة (محموده عزان جعفر صالح الكثيري) بطلب الى محكمة أبوظبي الابتدائية - قسم التوثيقات بتغيير اسمها من (محموده) الى (حمده)

فمن لديه اعتراض يتقدم به الى القسم المذكور خلال ١٥ يوما من تاريخ نشر الاعلان

محمد سعيد العدوي - كاتب عدل
محمد سالم المنصوري - قاضي توثيقات

وزارة العدل
الشئون الفنية والتعاون الدولي
ادارة الكاتب العدل والتصديقات

العدد ١٢٧١٦ بتاريخ ٢٠١٩/٨/٢٧

اعلان بالنشر

المرجع : ٩٨٢

ليكن معلوما للجميع بان السيد/محمد جاسم سمشومياه - بنغلاديش الجنسية يرغب في البيع والتنازل عن كامل حصته البالغة ١٠٠٪ الى السيد/ محمد مالك محمد عمر فاروق - بنغلاديش الجنسية في رخصة (مطعم الكاف) بموجب الرخصة رقم (٢١٧٩١٩) حيث تم تنازل صاحب الرخصة وعملابنص المادة (١٤) فقرة (٥) من احكام القانون الاتحادي رقم (٤) لسنة ٢٠١٣ في شان الكاتب العدل . فقد اقتضى نشر هذا الاعلان للعلم وانه سوف يتم التصديق على الاجراء المشار اليه بعد اسبوعين من تاريخ هذا الاعلان.

مكتب الكاتب العدل بالشارقة
إنجازات للخدمات الصناعية ١٣

وزارة العدل
الشئون الفنية والتعاون الدولي
ادارة الكاتب العدل والتصديقات

العدد ١٢٧١٦ بتاريخ ٢٠١٩/٨/٢٧

اعلان بالنشر

المرجع : ٩٨٨

ليكن معلوما للجميع بان السيد/ سيف الاسلام ابوبكر صديق - بنغلاديشي الجنسية يرغب في البيع والتنازل عن كامل حصته البالغة ١٠٠٪ الى كل من السيد / مروان جراغ قمبر جراغ روباري - إماراتي الجنسية والسيد/ اوزال شودري رانا جيت شودري - بنغلاديشي الجنسية والسيد/ موهاماد شاهازاهان عبدول مطلب - بنغلاديشي الجنسية والسيد/ زبد الدين سراج المولا - بنغلاديشي الجنسية وذلك في الرخصة (المسار لتجارة الهواتف المتحركة) تأسست بإمارة الشارقة بموجب رخصة رقم (٦١٤٢٦٥) الصادرة من دائرة التنمية الإقتصادية بالشارقة. تغييرات اخرى : - تغيير الشكل القانوني من مؤسسة فردية بوكيل خدمات الى شركات ذات مسؤولية محدودة - تغيير الاسم التجاري من (المسار لتجارة الهواتف المتحركة) الى (المسار لتجارة الهواتف المتحركة - ذ م م) وعملابنص المادة (١٤) فقرة (٥) من احكام القانون الاتحادي رقم (٤) لسنة ٢٠١٣ في شان الكاتب العدل . فقد اقتضى نشر هذا الاعلان للعلم وانه سوف يتم التصديق على الاجراء المشار اليه بعد اسبوعين من تاريخ هذا الاعلان فمن لديه اي اعتراض حيال ذلك عليه مراجعة مكتب الكاتب العدل المذكورة لاتباع الاجراءات القانونية

مكتب الكاتب العدل بالشارقة
إنجازات للخدمات الصناعية ١٣

وزارة العدل
الشئون الفنية والتعاون الدولي
ادارة الكاتب العدل والتصديقات

العدد ١٢٧١٦ بتاريخ ٢٠١٩/٨/٢٧

اعلان بالنشر

المرجع : ٩٨٠

ليكن معلوما للجميع بان السيد/ كونيل عبدالله بن اسماعيل - هندي الجنسية يرغب في البيع والتنازل عن كامل حصته البالغة ١٠٠٪ الى السيد/منهاج العابدين لياقت علي ، بنغلاديشي الجنسية ، بموجب رخصة رقم (١٥٥٩٠) باسم/محل مطر وكونيل عبدالله لبيع الخضار والفواكه ، تم تغيير الاسم التجاري وهو كما يلي :

الاسم التجاري السابق :- محل مطر وكونيل عبدالله لبيع الخضار والفواكه

الاسم التجاري الجديد : محل النجوم الاربعة لبيع الخضار والفواكه

وعملابنص المادة (١٤) فقرة (٥) من احكام القانون الاتحادي رقم (٤) لسنة ٢٠١٣ في شان الكاتب العدل . فقد اقتضى نشر هذا الاعلان للعلم وانه سوف يتم التصديق على الاجراء المشار اليه بعد اسبوعين من تاريخ هذا الاعلان فمن لديه اي اعتراض حيال ذلك عليه مراجعة مكتب الكاتب العدل المذكورة لاتباع الاجراءات القانونية

مكتب الكاتب العدل بالشارقة
إنجازات للخدمات الصناعية ١٣

فقدان عقد رهن

العددالعدد١٢٧١٦ بتاريخ٢٠١٩/٨/٢٧

فقدان عقد رهن محمد شهباز

فقد السيد / احمد السعيد ابراهيم عوض شهادة تسجيل عبارة عن (اصل عقد رهن من الدرجة الاولي) صادرة من دائرة الاراضي والاملاك بأمارة دبي صادرة فى 14 أبريل عام 2014 بين كلا من الراهن (محمد شهباز مشتاق احمد) والمرتهن له (بنك دبى التجاري ش م ع) والمسجلة بالدائرة برقم 31984 لسنة 2014 للوحدة رقم 2305 الكائنة بامارة دبي منطقة برج خليفة بمبنى ب د 29 بوليفارد مبنى رقم 2 الواقع على قطعة الارض رقم 190 على من يجدها تسليمها لاقرب مركز شرطة.

فقدان عقد رهن

العددالعدد١٢٧١٦ بتاريخ٢٠١٩/٨/٢٧

فقدان عقد رهن سونيل

فقد السيد / أحمد السعيد ابراهيم عوض شهاده تسجيل عبارة عن (اصل عقد رهن من الدرجة الاولي) صادرة من دائرة الاراضي والاملاك بأمارة دبي صادرة بتاريخ 19 سبتمبر عام 2010 بين كلا من الراهن (سونيل ساني جاجديش سانى) والمرتهن له (بنك دبى التجاري ش م ع) والمسجلة بالدائرة بعقد رقم 40442 لسنة 2010 للوحدة رقم 2121 الكائنة بامارة دبي منطقة برج خليفة بالمبنى رقم 1 الواقع على قطعة الارض رقم155 على من يجدها تسليمها لاقرب مركز شرطة .

فقدان عقد رهن

العددالعدد١٢٧١٦ بتاريخ٢٠١٩/٨/٢٧

فقدان عقد رهن ماثيو

فقد السيد / أحمد السعيد ابراهيم عوض شهادة تسجيل عبارة عن (اصل عقد رهن من الدرجة الاولي) صادرة من دائرة الاراضي والاملاك بأمارة دبى بين كلا من الراهن (ماثيو فيليب وود) والمرتهن له (بنك دبى التجاري ش م ع) والمسجلة بالدائرة بعقد تحت رقم 62480 لسنة 2011 للوحدة رقم 3404 الكائنة بأمارة دبي منطقة الثنيه الخامسة بالمبنى رقم 1 الواقع على قطعه الارض رقم 915 على من يجدها تسليمها لاقرب مركز شرطة.

محاكم دبي
محاكم دبي الابتدائية

العدد ١٢٧١٦ بتاريخ ٢٠١٩/٨/٢٧

انذار عدلي بالنشر
رقم (٢٠١٩/٦٢١٢)

المنذر :ابهيلاش امبالي - هندي الجنسية

المنذر اليه : فخر الدين سابو عارفة بيفي لطيف

بهذا تنذر المنذرة المنذر اليه ، لتنبيه الى ضرورة سداد قيمة الشيكات بالأرقام ٥٧,٥٨,٥٩,٦٠,٦١,٦٢,٦٣,٦٤,٦٥,٦٦,٦٧,٦٨,٦٩,٧٠ المسحوبة على بنك رأس الخيمة الوطني وقيمة كل واحد منهما مبلغ وقدره ١٥,٠٠٠ درهم وإجمالي قيمتها ٢١٠,٠٠٠ درهم ، وذلك مباشرة للمنذر ، أو سدادها لنا بصفتنا وكلاء عن المنذر وذلك خلال ٥ ايام عمل من تاريخ نشر هذا الإنذار ، وإلا ستضطر الجهة المنذرة لمطالبتكم قضائيا بسداد قيمة الشيكات المذكورة بالأرقام اعلاه والمسحوب على بنك رأس الخيمة الوطني والبالغ قيمتها جميعا ٢١٠,٠٠٠ درهم واستصدار امر اداء لالزامكم بسداد قيمة الشيكات ، بالإضافة الى اتخاذ كافة الإجراءات القانونية ضدكم وتحميلكم كافة ما ينتج عن ذلك من رسوم ومصاريف وفوائد قانونية واتعاب المحاماة.

الكاتب العدل

محاكم دبي
محاكم دبي الابتدائية

العدد ١٢٧١٦ بتاريخ ٢٠١٩/٨/٢٧

مذكرة اعلان مدعى عليه بالنشر
في الدعوى ٢٠١٩/٦٦٧٦ عمالي جزئي

الى المدعي عليه /١-زاوية المبنى للخدمات الفنية - ذ م م مجهول محل الاقامة بما ان المدعي / مينا فوزي عوض بخيت قد أقام عليك الدعوى وموضوعها المطالبة بمستحقات عمالية وقدرها (١١٦٠٠ درهم) وتذكرة عودة بمبلغ (٢٠٠٠ درهم) والرسوم والمصاريف واتعاب المحاماة ورقم الشكوى(MB195511332AE) وحددت لها جلسة يوم الأربعاء الموافق ٢٠١٩/٩/٤ الساعة ٨,٣٠ ص بالقاعة Ch1.A.1 لذا فأنت مكلف بالحضور أو من يمثلك قانونيا وعليك بتقديم ما لديك من مذكرات او مستندات للمحكمة قبل الجلسة بثلاثة أيام على الأقل.

رئيس القسم

محاكم دبي
محاكم دبي الابتدائية

العدد ١٢٧١٦ بتاريخ ٢٠١٩/٨/٢٧

مذكرة اعلان مدعى عليه بالنشر
في الدعوى ٢٠١٩/١٤١٤ تجاري جزئي

الى المدعي عليه /١-جوس شيبو بيوس بيوس جوزيف مجهول محل الاقامة بما ان المدعي/ اي تي ايه وسترن اوتو - ش ذ م م قد أقام عليك الدعوى وموضوعها الزام المدعي عليه مبلغ (٨٠,٥٠٠) درهم والرسوم والمصاريف ومقابل اتعاب المحاماة. وحددت لها جلسة يوم الاربعاء الموافق ٢٠١٩/٩/١٨ الساعة ٨,٣٠ ص بالقاعة Ch1.C.14 لذا فأنت مكلف بالحضور أو من يمثلك قانونيا وعليك بتقديم ما لديك من مذكرات او مستندات للمحكمة قبل الجلسة بثلاثة أيام على الأقل

رئيس القسم

محاكم دبي
محاكم دبي الابتدائية

العدد ١٢٧١٦ بتاريخ ٢٠١٩/٨/٢٧

مذكرة اعلان مدعى عليه بالنشر
في الدعوى ٢٠١٩/١٣٥٩ احوال نفس مسلمين

الى المدعي عليه /١- خالد زيدان مجهول محل الاقامة بما ان المدعي/ دانيه محمد زياد زبادنه ويمثله / عبدالله مطر عبدالله الزعابي - قد أقام عليك الدعوى وموضوعها المطالبة بالطلاق للضرر ونفقة عدة ونفقة اولاد شاملة ومؤخر الصداق ومسكن شرعي واثبات الحضانة واجرة ونفقة بنوة والرسوم الدراسية ومؤخر الصداق حاضنة واجرة خادمة والرسوم والمصاريف واتعاب المحاماة. وحددت لها جلسة يوم الاربعاء الموافق ٢٠١٩/٩/١١ الساعة ٩,٣٠ ص بالقاعة رقم (7) في مبنى الأحوال الشخصية في منطقة القرهود لذا فأنت مكلف بالحضور أو من يمثلك قانونيا وعليك بتقديم ما لديك من مذكرات او مستندات للمحكمة قبل الجلسة بثلاثة أيام على الأقل

رئيس القسم

محاكم دبي
محاكم دبي الابتدائية

العدد ١٢٧١٦ بتاريخ ٢٠١٩/٨/٢٧

اعلان حكم بالنشر
في الدعوى رقم ٢٠١٩/١٥٦٤ تجاري جزئي

الى المحكوم عليه/١- عماد محمد عبدالفتاح سعدالله مجهول محل الاقامة نعلنكم بان المحكمة حكمت بجلستها المنعقدة بتاريخ ٢٠١٩/٧/٢١ في الدعوى المذكورة اعلاه لصالح/ ار بي ام لتأجير السيارات - ذ م م - بالزام المدعي عليه بان يؤدي للمدعية مبلغا وقدره درهم ٨٠,٠٠٠ (ثمانون الف درهم) مضافا اليه فائدة قانونية بسيطة قدرها ٩٪ سنويا ، اعتبارا من تاريخ المطالبة القضائية الحاصل في ٢٠١٩/٤/٤ وحتى تمام السداد والزمت المدعي عليه بالمصاريف وخمسمائة درهم مقابل اتعاب المحاماة. حكما بمثابة الحضوري قابلا للاستئناف خلال ثلاثين يوما اعتبارا من اليوم التالي لنشر هذا الاعلان صدر باسم صاحب السمو الشيخ محمد بن راشد بن سعيد آل مكتوم حاكم دبي وتلى علنا.

رئيس القسم

محاكم دبي
محاكم دبي الابتدائية

العدد ١٢٧١٦ بتاريخ ٢٠١٩/٨/٢٧

اعلان وتكليف بالوفاء بالنشر
في الدعوى رقم ٢٠١٩/٣١٠٢ تنفيذ تجاري

الى المنفذ ضده/١- ابوهيل للمقاولات - ش ذ م م مجهول محل الاقامة بما ان طالب التنفيذ/كريستال لاين لتجارة المواد العازلة - ش ذ م م قد أقام عليك الدعوى التنفيذية المذكورة اعلاه والزامك بدفع المبلغ المنفذ به وقدره (٨٧٦٥٧) درهم الى طالب التنفيذ او خزينة المحكمة. وعليه فان المحكمة ستباشر الاجراءات التنفيذية بحقك في حالة عدم الالتزام بالقرار المذكور خلال ١٥ يوما من تاريخ نشر هذا الاعلان.

رئيس الشعبة

محاكم دبي
محاكم دبي الابتدائية

العدد ١٢٧١٦ بتاريخ ٢٠١٩/٨/٢٧

اعلان وتكليف بالوفاء بالنشر
في الدعوى رقم ٢٠١٩/٣١٠٣ تنفيذ تجاري

الى المنفذ ضده/١- قلعة الخور للمقاولات - ش ذ م م مجهول محل الاقامة بما ان طالب التنفيذ/كريستال لاين لتجارة المواد العازلة - ش ذ م م قد أقام عليك الدعوى التنفيذية المذكورة اعلاه والزامك بدفع المبلغ المنفذ به وقدره (١٠٧٤٨٦) درهم الى طالب التنفيذ او خزينة المحكمة. وعليه فان المحكمة ستباشر الاجراءات التنفيذية بحقك في حالة عدم الالتزام بالقرار المذكور خلال ١٥ يوما من تاريخ نشر هذا الاعلان.

رئيس الشعبة

محاكم دبي
محاكم دبي الابتدائية

العدد ١٢٧١٦ بتاريخ ٢٠١٩/٨/٢٧

اعلان وتكليف بالوفاء بالنشر
في الدعوى رقم ٢٠١٩/١٦٤٠ تنفيذ مدني

الى المنفذ ضده/١- دبي فيرست - ش م خ - فرع مجهول محل الاقامة بما ان طالب التنفيذ/محمد عثمان الدسوقي الخواجة ويمثله / عبدالله مطر عبدالله الزعابي - قد أقام عليك الدعوى التنفيذية المذكورة اعلاه والزامك بدفع المبلغ المنفذ به وقدره (٣٦٤٦٠) درهم الى طالب التنفيذ او خزينة المحكمة. وعليه فان المحكمة ستباشر الاجراءات التنفيذية بحقك في حالة عدم الالتزام بالقرار المذكور خلال ١٥ يوما من تاريخ نشر هذا الاعلان.

رئيس الشعبة

محاكم دبي
محكمة الاستئناف

العدد ١٢٧١٦ بتاريخ ٢٠١٩/٨/٢٧

مذكرة اعلان بالنشر
في الدعوى ٢٠١٩/٩٧٠ استئناف مدني

الى المستأنف ضده/ ١-غيتا غوتام مجهول محل الاقامة بما ان المستأنف /محمد حديد قد استأنف القرار/الحكم الصادر بالدعوى رقم ٢٠١٩/١٢٨ مدني كلي وحددت لها جلسه يوم الإثنين الموافق ٢٠١٩/٩/٩ الساعة ١٠,٠٠ صباحا بالقاعة رقم ch2.E.23 وعليه يقتضي حضوركم او من يمثلكم قانونيا وفي حال تخلفكم ستجري محاكمتكم غيابيا

رئيس القسم

محاكم دبي
محاكم دبي الابتدائية

العدد ١٢٧١٦ بتاريخ ٢٠١٩/٨/٢٧

اعلان وتكليف بالوفاء بالنشر

في الدعوى رقم ٢٠١٩/٣٨٥٩ تنفيذ تجاري

الى المنفذ ضده/١-فالنتينا سيبيك مجهول محل الاقامة بما ان طالب التنفيذ/دامين جيمس بايرن قد أقام عليك الدعوى التنفيذية المذكورة اعلاه والزامك بدفع المبلغ المنفذ به وقدره (٣٠١٣٤٠) درهم الى طالب التنفيذ او خزينة المحكمة. وعليه فان المحكمة ستباشر الاجراءات التنفيذية بحقك في حالة عدم الالتزام بالقرار المذكور خلال ١٥ يوما من تاريخ نشر هذا الاعلان.

رئيس الشعبة

محاكم دبي
محاكم دبي الابتدائية

العدد ١٢٧١٦ بتاريخ ٢٠١٩/٨/٢٧

اعلان وتكليف بالوفاء بالنشر

في الدعوى رقم ٢٠١٩/٣٣٧٠ تنفيذ تجاري

الى المنفذ ضده/١- إم ئي للتطوير - ش ذ م م مجهول محل الاقامة بما ان طالب التنفيذ/شركة الشعفار الوطنية للمقاولات - ش ذ م م ويمثله / عبدالرحمن حسن محمد المطوع - قد أقام عليك الدعوى التنفيذية المذكورة اعلاه والزامك بدفع المبلغ المنفذ به وقدره (٣٥١٢٧٧) درهم الى طالب التنفيذ او خزينة المحكمة. وعليه فان المحكمة ستباشر الاجراءات التنفيذية بحقك في حالة عدم الالتزام بالقرار المذكور خلال ١٥ يوما من تاريخ نشر هذا الاعلان.

رئيس الشعبة

محاكم دبي
محاكم دبي الابتدائية

العدد ١٢٧١٦ بتاريخ ٢٠١٩/٨/٢٧

اعلان وتكليف بالوفاء بالنشر

في الدعوى رقم ٢٠١٩/٣١٤٧ تنفيذ تجاري

الى المنفذ ضده/١- ايبت افينيو للتجارة العامة - ش ذ م م ويمثلها قانونا/ جودو بادشا مدار مجهول محل الاقامة بما ان طالب التنفيذ/ بوليرو لتجارة الأدوات والاواني المنزلية - ش ذ م م ويمثلها قانونا / ويمثله / علي مصبح علي ضاحي - قد أقام عليك الدعوى التنفيذية المذكورة اعلاه والزامك بدفع المبلغ المنفذ به وقدره (٧٤٤٧٣) درهم الى طالب التنفيذ او خزينة المحكمة. وعليه فان المحكمة ستباشر الاجراءات التنفيذية بحقك في حالة عدم الالتزام بالقرار المذكور خلال ١٥ يوما من تاريخ نشر هذا الاعلان.

رئيس الشعبة

محاكم دبي
محاكم دبي الابتدائية

العدد ١٢٧١٦ بتاريخ ٢٠١٩/٨/٢٧

اعلان وتكليف بالوفاء بالنشر

في الدعوى رقم ٢٠١٩/٢٥٢٩ تنفيذ تجاري

الى المنفذ ضده/١- مهدى سعيد صغير واسط الكثيري مجهول محل الاقامة بما ان طالب التنفيذ/سلفر سيتي للتجارة العامة ويمثله / خالد محمد علي الحمادي - قد أقام عليك الدعوى التنفيذية المذكورة اعلاه والزامك بدفع المبلغ المنفذ به وقدره (١٢٢٦,٥٠) درهم الى طالب التنفيذ او خزينة المحكمة. وعليه فان المحكمة ستباشر الاجراءات التنفيذية بحقك في حالة عدم الالتزام بالقرار المذكور خلال ١٥ يوما من تاريخ نشر هذا الاعلان.

رئيس الشعبة

اعلان اجتماع خبرة بالنشر

العدد١٢٧١٦ بتاريخ٢٠١٩/٨/٢٧

في الدعوى رقم ٢٠١٩/٧٤٣ تجاري كلي - دبي

المدعى عليهم : ١) ردهي سدي للتجارة العامة - ش ذ م م ، ٢) سونيل شابلاني راتان كيشاف داس ٣) سونينا شابلاني سونيل شابلاني ، ٤) جاي سينغ شاوهان بهانوار لال ، ٥) ماهيندرا كومار تاك (العنوان : دبي - القصيص الصناعية الأولى - شارع القصيص - مبنى ردهي سدي للتجارة العامة ش ذ م - شقة B١١٣ ملك ناصر راشد هاتف : ٠٤٨٨٣٢٧٨٨ / متحرك ٠٥٥٦٢٦٤٨٩٤ مكاني : ٣٧٦٤٠٩٨٢١٨)

يرجى الحضور الى اجتماع الخبرة المقرر بمكتب الخبير المصرفي المدون ادناه وذلك في تمام الساعة الثانية عشره من ظهر يوم الإثنين الموافق ٢٠١٩/٩/٢ وذلك لبيان دفوعكم في الدعوى المرفوعة عليكم من قبل بنك ابوظبي التجاري.

بيت المعرفة لتدقيق الحسابات - بناية الشمس المضيئة - الدور الأول مكتب رقم ١١٢، هاتف رقم ٠٤٢٨٣٠١٠٠ - فاكس رقم : ٠٤٢٨٣٣٦٢٢ - هاتف متحرك رقم : ٠٥٠٦٥١٦٠٩٢ - بجانب الطاير للسيارات - القرهود / دبي

الخبير المصرفي /محمد كامل عيران - قيد رقم ٦٤
بيت المعرفة لتدقيق الحسابات

إعلان بالنشر

العدد١٢٧١٦ بتاريخ٢٠١٩/٨/٢٧

إعلان للحضور امام الخبرة المنتدبة

في الدعوى رقم ٢٠١٩/١٠١٥ إستئناف تجاري

المستأنف : سالم محمد سالم بالعمى التميمي

المطلوب اعلانه (المستأنف ضده الثاني) : يعقوب محمد يوسف غريب المنصوري - انت مكلف بالحضور امام الخبرة المنتدبة في الدعوى المذكورة اعلاه على العنوان التالي ابوظبي شارع حمدان بجوار مسجد عمير بن يوسف بناية مانع سعيد العتيبة الدور الثاني رقم ٢٠٢ وذلك يوم الإثنين الموافق ٢٠١٩/٩/٢ الساعة ٣,٣٠ م شخصيا او بواسطة وكيل معتمد وتقديم كافة ما لديكم من مستندات ومذكرات.

الخبير الحسابي المكلف في الدعوى
عادل عثمان العمودي

محاكم دبي
محاكم دبي الابتدائية

العدد ١٢٧١٦ بتاريخ ٢٠١٩/٨/٢٧

اعلان وتكليف بالوفاء بالنشر

في الدعوى رقم ٢٠١٩/٢٤٨٥ تنفيذ تجاري

الى المنفذ ضده/١- محمد حسين ابوالسعود حسين (كفيل ضامن) مجهول محل الاقامة بما ان طالب التنفيذ/مصرف الإمارات الاسلامي (ش م ع) ويمثله / جابر راشد محمد جابر راشد السلامي - قد أقام عليك الدعوى التنفيذية المذكورة اعلاه والزامك بدفع المبلغ المنفذ به وقدره (٨٠٤٢٠١) درهم الى طالب التنفيذ او خزينة المحكمة. وعليه فان المحكمة ستباشر الاجراءات التنفيذية بحقك في حالة عدم الالتزام بالقرار المذكور خلال ١٥ يوما من تاريخ نشر هذا الاعلان.

رئيس الشعبة

محاكم دبي
محاكم دبي الابتدائية

العدد ١٢٧١٦ بتاريخ ٢٠١٩/٨/٢٧

اعلان وتكليف بالوفاء بالنشر

في الدعوى رقم ٢٠١٩/٣٠٧٧ تنفيذ تجاري

الى المنفذ ضده/١- زارا فيصل ابراهيم فيصل مجهول محل الاقامة بما ان طالب التنفيذ/كريستافير بونيفاسي في جي لورينس ويمثله / هاني رجب موسى عبدالله الجسمي - قد أقام عليك الدعوى التنفيذية المذكورة اعلاه والزامك بدفع المبلغ المنفذ به وقدره (٥٨٤١٥٧) درهم الى طالب التنفيذ او خزينة المحكمة. وعليه فان المحكمة ستباشر الاجراءات التنفيذية بحقك في حالة عدم الالتزام بالقرار المذكور خلال ١٥ يوما من تاريخ نشر هذا الاعلان.

رئيس الشعبة

محاكم دبي
محاكم دبي الابتدائية

العدد ١٢٧١٦ بتاريخ ٢٠١٩/٨/٢٧

مذكرة اعلان مدعى عليه بالنشر

في الدعوى ٢٠١٩/١١٤٣ تجاري كلي

الى المدعي عليهم / ١-ورلد ستار للتجارة - ش ذ م م ٢-عباس اكبر جواهري محمدى ٣-حسن سيهاوى التجارية - ش ذ م م ٤-حسن عبدالكريم سيهاوى ٥-شركة التاج لتجارة الفضيات ٦- حسن اصغر تاج ٧- الهدايا الممتازة - ش ذ م م ٨- امير حسين اكبر جواهرى محمدى - مجهولي محل الاقامة بما ان المدعي/بنك صادرات ايران (الفرع الرئيسي) قد أقام عليك الدعوى وموضوعها المطالبة بالزام المدعي عليهم بالتكافل والتضامن فيما بينهم بمبلغ وقدره (١١٢٣٦١٥٦,٤٤ درهم) والرسوم والمصاريف واتعاب المحاماة والفائدة التأخيرية الاتفاقية بواقع ١٣٪ من تاريخ الاستحقاق وحتى السداد التام. وحددت لها جلسة يوم الإثنين الموافق ٢٠١٩/٩/٩ الساعة ٩,٣٠ ص بالقاعة Ch1.B.8 لذا فأنت مكلف بالحضور أو من يمثلك قانونيا وعليك بتقديم ما لديك من مذكرات او مستندات للمحكمة قبل الجلسة بثلاثة أيام على الأقل

رئيس القسم

دولة الإمارات العربية المتحدة
وزارة العدل
محكمة الشارقة الاتحادية الابتدائية

العدد ١٢٧١٦ بتاريخ ٢٠١٩/٨/٢٧

قسم التنفيذ

اخطار دفع بالنشر في القضية التنفيذية ١٦١٠ لسنة ٢٠١٩

الى المحكوم عليهما/ مير كوري جلوبال - م م ح

ليكن معلوما لديكم بان محكمة الشارقة الاتحادية الإبتدائية قد اصدرت بحقكم في الدعوى القضائية رقم ٢٠١٧/٥٨٤١ تجاري جزئي بالزامكم بدفع مبلغ وقدره (١٨٤١٠٦) درهم مع الفائدة القانونية بواقع ٥٪ من تاريخ ٢٠١٧/٩/١٧ وحتى تمام السداد - لصالح المحكوم له/الشرق الأوسط للتسويق البلاستيك م م ح

وحيث ان المحكوم له قد تقدم بطلب لتنفيذ الحكم وسجل برقم المشار اليه اعلاه، لذا يتوجب عليكم تنفيذ القرار خلال ١٥ يوما من تاريخ اليوم التالي للنشر. وفي حال تخلفك عن الحضور في الميعاد والتاريخ المحدد فان المحكمة ستباشر النظر القضية في غيابك

رئيس قسم التنفيذ
محكمة الشارقة الاتحادية الابتدائية

الامارات العربية المتحدة
وزارة الإقتصاد

العدد١٢٧١٦ بتاريخ٢٠١٩/٨/٢٧

إعلان شطب قيد

تعلن وزارة الاقتصاد بأن السادة/ شركة ان جي كيه انسيوليتورز ليمتد - أبوظبي (الجنسية : اليابان) قد تقدمت بطلب شطب قيد فرع الشركة في امارة ابوظبي(العنوان : شارع السلام - محمد مهدي محسن التجار ، ص ب :٦٣٤٠٣) والمقيدة تحت رقم (٤٥١٥) في سجل الشركات الأجنبية بالوزارة.

وتنفيذاً لأحكام القانون الاتحادي رقم (٢) لسنة ٢٠١٩ في شأن الشركات التجارية وتعديلاته والقرار الوزاري رقم (٣٧٧) لسنة ٢٠١٠م في شان اعتماد دليل إجراءات الترخيص لفروع ومكاتب المنشآت المؤسسة بالخارج والمناطق الحرة بالدولة.

يرجى من السادة أصحاب الحق في الاعتراض ان يتقدموا باعتراضهم الى الوزارة في ميعاد لا يتجاوز شهر من تاريخ النشر على العنوان التالي:

وزارة الاقتصاد - ادارة التسجيل التجاري
ص.ب (٩٠١) ابوظبي

الشئون الفنية والتعاون الدولي
ادارة الكاتب العدل والتصديقات
الكاتب العدل- خورفكان

العدد١٢٧١٦ بتاريخ٢٠١٩/٨/٢٧

اعـــلان

تقدم الي انا الكاتب العدل بادارة الكاتب العدل والتصديقات- خورفكان : السيد/ خليل ابراهيم محمد يوسف عبدالله ، الجنسية : الإمارات - وطلب التصديق على محرر يتضمن (تنازل) في حصته البالغة ١٠٠٪ في الاسم التجاري صالون الريان للحلاقة ، نشاط الرخصة قص وتصفيف الشعر والحلاقة للرجال ، والمرخص من دائرة التنمية الاقتصادية في خورفكان رخصة مهنية رقم ٧٣٧٣٤٠ الصادر بتاريخ ٢٠١٥/١٠/٤ في دائرة التنمية الإقتصادية بخورفكان الى السيد/ رانا زيشان فقير محمد ، الجنسية : باكستان ، بنسبة ٧٠٪ السيد/ افتخار احمد محمد علي - الجنسية : باكستان ، بنسبة ٣٠٪ ليكن معلوما للجميع بان الكاتب العدل في مدينة خورفكان سيقوم بالتصديق على توقيعات ذوي الشأن في المحرر المذكور بعد انقضاء اسبوعين من تاريخ نشر هذا الاعلان.

مكتب الكاتب العدل خورفكان
د. عائشة محمد علي

محاكم دبي
محاكم دبي الابتدائية

العدد ١٢٧١٦ بتاريخ ٢٠١٩/٨/٢٧

اعلان وتكليف بالوفاء بالنشر

في الدعوى رقم ٢٠١٩/٢٣٥ تنفيذ عقاري

الى المنفذ ضده/١- ساروان سينغ لال سينغ بهوجال مجهول محل الاقامة بما ان طالب التنفيذ/شركة داماك ستار العقارية - ذ م م ويمثله / محمود ابراهيم عبدالله عبدالكريم حواي - قد أقام عليك الدعوى التنفيذية المذكورة اعلاه والزامك بدفع المبلغ المنفذ به وقدره (١٧٥٨٩٤٧) درهم الى طالب التنفيذ او خزينة المحكمة. وعليه فان المحكمة ستباشر الاجراءات التنفيذية بحقك في حالة عدم الالتزام بالقرار المذكور خلال ١٥ يوما من تاريخ نشر هذا الاعلان.

رئيس الشعبة

محاكم دبي
محكمة الاستئناف

العدد ١٢٧١٦ بتاريخ ٢٠١٩/٨/٢٧

مذكرة اعلان بالنشر

في الدعوى ٢٠١٩/٣٢٣ استئناف عقاري

الى المستأنف ضده/١-مينك بروبرتي انترابريسز ليمتد ٢-وترفرونت دفيلوبمنتس ليمتد ٣- دبي غيرنسى للاستثمارات العقارية لميتد ٤- شيفيلد للعقارات (ش ذ م م) مجهولي محل الاقامة بما ان المستأنف /محمد عمران اشرف عثماني ويمثله/سعيد مبارك عبيد احمد الزحمي - قد استأنف القرار/الحكم الصادر بالدعوى رقم ٢٥٠/٢٠١٩ عقاري كلي. وحددت لها جلسه يوم الأربعاء الموافق ٢٠١٩/٩/٤ الساعة ١٠,٠٠ صباحا بالقاعة رقم ch1.C.11 وعليه يقتضي حضوركم او من يمثلكم قانونيا وفي حال تخلفكم ستجري محاكمتكم غيابيا

رئيس القسم

محاكم دبي
محكمة الاستئناف

العدد ١٢٧١٦ بتاريخ ٢٠١٩/٨/٢٧

مذكرة اعلان بالنشر

في الدعوى ٢٠١٩/١٩٢ استئناف عمالي

الى المستأنف ضده/ ١-مركز اي دي كارد للطباعة - ش ذ م م - سابقا - مركز اي دي كارد للطباعة وتنظيم السجلات والدفاتر - ش ذ م م- حاليا - مجهول محل الاقامة بما ان المستأنف /ارسلان حيدر نقوى سيد امتياز الحسنين نقوي ويمثله/فهد عبدالله قمبر محمد - قد استأنف الحكم الصادر بالدعوى رقم ٢٠١٨/١١٤٢٠ عمالي جزئي بتاريخ ٢٠١٩/١/٢٤ وحددت لها جلسه يوم الاثنين الموافق ٢٠١٩/٩/١٦ الساعة ١١,٠٠ صباحا بالقاعة رقم ch1.A.4 وعليه يقتضي حضوركم او من يمثلكم قانونيا وفي حال تخلفكم ستجري محاكمتكم غيابيا

رئيس القسم

محاكم دبي
محاكم دبي الابتدائية

العدد ١٢٧١٦ بتاريخ ٢٠١٩/٨/٢٧

مذكرة اعلان مدعى عليه بالنشر

في الدعوى ٢٠١٩/٣٩٥ عقاري جزئي

الى المدعي عليه / ١- سالم شريف شريف مجهول محل الاقامة بما ان المدعي/ بنك دبي الاسلامي - شركة مساهمة عامة - قد أقام عليك الدعوى وموضوعها فسخ اتفاقية الإجارة وتسليم الوحدة خالية من الشواغل والغاء إشارة القيد العقاري الواردة في الاتفاقية والزام المدعي عليه بمبلغ وقدره (٥٧٦٦٤ درهم) تعويض والرسوم والمصاريف واتعاب المحاماة. وحددت لها جلسة يوم الإثنين الموافق ٢٠١٩/٩/٢ الساعة ٨,٣٠ ص بالقاعة Ch1.B.8 لذا فأنت مكلف بالحضور أو من يمثلك قانونيا وعليك بتقديم ما لديك من مذكرات او مستندات للمحكمة قبل الجلسة بثلاثة أيام على الأقل

رئيس القسم

محاكم دبي
محاكم دبي الابتدائية

العدد ١٢٧١٦ بتاريخ ٢٠١٩/٨/٢٧

اعلان وتكليف بالوفاء بالنشر

في الدعوى رقم ٢٠١٩/٣٣٦٥ تنفيذ تجاري

الى المنفذ ضده/١- فادي محمد منيمنه مجهول محل الاقامة بما ان طالب التنفيذ/أرمين تانكاييف ويمثله / علي محمد عمر العيدروس قد أقام عليك الدعوى التنفيذية المذكورة اعلاه والزامك بدفع المبلغ المنفذ به وقدره (٦٥٨٦٣٢٠) درهم الى طالب التنفيذ او خزينة المحكمة. وعليه فان المحكمة ستباشر الاجراءات التنفيذية بحقك في حالة عدم الالتزام بالقرار المذكور خلال ١٥ يوما من تاريخ نشر هذا الاعلان.

رئيس الشعبة

محاكم دبي
محاكم دبي الابتدائية

العدد ١٢٧١٦ بتاريخ ٢٠١٩/٨/٢٧

اعلان وتكليف بالوفاء بالنشر

في الدعوى رقم ٢٠١٩/٢٤٨٧ تنفيذ تجاري

الى المنفذ ضده/١- محمد صالح علي نقى الزرعوني مجهول محل الاقامة بما ان طالب التنفيذ/شركة الشعفار الوطنية للمقاولات - ش ذ م م ويمثله / عبدالرحمن حسن محمد المطوع - قد أقام عليك الدعوى التنفيذية المذكورة اعلاه والزامك بدفع المبلغ المنفذ به وقدره (٢٨٩٩٩٣٥٦) درهم الى طالب التنفيذ او خزينة المحكمة. وعليه فان المحكمة ستباشر الاجراءات التنفيذية بحقك في حالة عدم الالتزام بالقرار المذكور خلال ١٥ يوما من تاريخ نشر هذا الاعلان.

رئيس الشعبة

محاكم دبي
محاكم دبي الابتدائية

العدد ١٢٧١٦ بتاريخ ٢٠١٩/٨/٢٧

اعلان وتكليف بالوفاء بالنشر

في الدعوى رقم ٢٠١٩/٢٥٣٥ تنفيذ تجاري

الى المنفذ ضده/١- محمد خليفة حارب النعيمي مجهول محل الاقامة بما ان طالب التنفيذ/سلفر سيتي للتجارة العامة ويمثله/ خالد محمد علي الحمادي - قد أقام عليك الدعوى التنفيذية المذكورة اعلاه والزامك بدفع المبلغ المنفذ به وقدره (١٨٠٣٤,٥٠) درهم الى طالب التنفيذ او خزينة المحكمة. وعليه فان المحكمة ستباشر الاجراءات التنفيذية بحقك في حالة عدم الالتزام بالقرار المذكور خلال ١٥ يوما من تاريخ نشر هذا الاعلان.

رئيس الشعبة

محاكم دبي
محاكم دبي الابتدائية

العدد ١٢٧١٦ بتاريخ ٢٠١٩/٨/٢٧

اعلان وتكليف بالوفاء بالنشر

في الدعوى رقم ٢٠١٩/٢٤٩ تنفيذ عقاري

الى المنفذ ضده/١- شالابورات عبدالمجيد مجهول محل الاقامة بما ان طالب التنفيذ/شركة داماك كراون للعقارات المحدودة ويمثله / محمود ابراهيم عبدالله عبدالكريم حواي - قد أقام عليك الدعوى التنفيذية المذكورة اعلاه والزامك بدفع المبلغ المنفذ به وقدره (٣٦٦٥٤٧٦,١٨) درهم الى طالب التنفيذ او خزينة المحكمة. وعليه فان المحكمة ستباشر الاجراءات التنفيذية بحقك في حالة عدم الالتزام بالقرار المذكور خلال ١٥ يوما من تاريخ نشر هذا الاعلان.

رئيس الشعبة

محاكم دبي
محاكم دبي الابتدائية

العدد ١٢٧١٦ بتاريخ ٢٠١٩/٨/٢٧

اعلان حكم بالنشر

في الدعوى رقم ٢٠١٩/١٣٢ عقاري كلي

الى المحكوم عليه/١- زولتان جير ماديس مجهول محل الاقامة نعلنكم بان المحكمة حكمت بجلستها المنعقدة بتاريخ ٢٠١٩/٤/٣٠ في الدعوى المذكورة اعلاه لصالح/ بنك ابوظبي التجاري - فرع بالزام المدعي عليه بان يؤدي للبنك المدعي مبلغ ٢,٠٥٢,٥٥٢,٠٦ درهم (اثنين مليون واثنان وخمسون الف وخمسمائة واثنان وخمسون درهم وستة فلوس) وفائدة على هذا المبلغ بواقع ٩٪ سنويا من تاريخ ٢٠١٩/٢/٤ حتى تمام السداد والزمته المصروفات والف درهم مقابل اتعاب المحاماة. حكما بمثابة الحضوري قابلا للاستئناف خلال ثلاثين يوما اعتبارا من اليوم التالي لنشر هذا الاعلان صدر باسم صاحب السمو الشيخ محمد بن راشد بن سعيد آل مكتوم حاكم دبي وتلى علنا.

رئيس القسم

محاكم دبي
محاكم دبي الابتدائية

العدد ١٢٧١٦ بتاريخ ٢٠١٩/٨/٢٧

اعلان حكم بالنشر

في الدعوى رقم ٢٠١٩/٣٠٦٩ عمالي جزئي

الى المدعي عليه/١- ساموبل مايجوا موريجو مجهول محل الاقامة بما أن المدعي / سبشلتي باتش للتجارة العامة - ش ذ م م نعلنكم بان المحكمة حكمت بجلستها المنعقدة بتاريخ ٢٠١٩/٦/١٣ في الدعوى المذكورة اعلاه لصالح/ سبشلتي باتش للتجارة العامة - ش ذ م م بالزام المدعي عليه بان يؤدوا للمدعية مبلغ (٣٠٠٠٠) درهم (ثلاثون الفا) درهما والفائدة عنه بواقع ٩٪ سنويا من تاريخ المطالبة القضائية في ٢٠١٩/٣/٢٨ م وحتى السداد التام والزمت المدعي عليه بالمناسب من الرسوم والمصروفات. حكما بمثابة الحضوري قابلا للاستئناف خلال ثلاثين يوما اعتبارا من اليوم التالي لنشر هذا الاعلان صدر باسم صاحب السمو الشيخ محمد بن راشد بن سعيد آل مكتوم حاكم دبي وتلى علنا.

رئيس القسم

محاكم دبي
محاكم دبي الابتدائية

العدد ١٢٧١٦ بتاريخ ٢٠١٩/٨/٢٧

اعلان حكم بالنشر

في الدعوى رقم ٢٠١٨/١٥٠٣ تجاري كلي

الى المدعي عليه/١- افانت - ش م ح ٢-مسعود محمد على معزى نيا ٣-رامين مسعود معزى نيا ٤-مرجان الغرب للتجارة العامة - ش ذ م م ٥-محمد رضا علي يادكارى ٦-كويك اكشن للتجارة العامة (ش ذ م م) سابقا بلو فليم للتجارة العامة (ش ذ م م) حاليا ٧- مهدى ميكائيل قصاب زاده علمدارى مجهولي محل الاقامة بما أن المدعي / بنك صادرات ايران (الفرع الرئيسي) نعلنكم بان المحكمة حكمت بجلستها المنعقدة بتاريخ ٢٠١٩/٣/٢٧ في الدعوى المذكورة اعلاه لصالح/ بنك صادرات ايران (الفرع الرئيسي) أولا : بالزام المدعي عليهم من الأولى وحتى الخامس بان يؤدوا بالتضامن والتكافل للبنك المدعي مبلغ مائتي وواحد وتسعين الف ومائة وثلاثة وسبعين درهم واثنين وعشرين فلسا والفائدة القانونية بواقع ٩٪ من تاريخ المطالبة القضائية الحاصل في ٢٠١٨/٧/١١ وحتى تمام السداد ، ثانيا : بالزام المدعي عليهم من الأولى وحتى السابع بان يؤدوا بالتضامن والتكافل للبنك المدعي مبلغ اربعمائة وخمسين الف درهم والفائدة القانونية بواقع ٩٪ من تاريخ المطالبة القضائية وحتى تمام السداد والزمت المدعي عليهم بالمصروفات وبمبلغ والف درهم مقابل اتعاب المحاماة. حكما بمثابة الحضوري قابلا للاستئناف خلال ثلاثين يوما اعتبارا من اليوم التالي لنشر هذا الاعلان صدر باسم صاحب السمو الشيخ محمد بن راشد بن سعيد آل مكتوم حاكم دبي وتلى علنا.

رئيس القسم

محاكم دبي
محاكم دبي الابتدائية

العدد ١٢٧١٦ بتاريخ ٢٠١٩/٨/٢٧

اعلان وتكليف بالوفاء بالنشر

في الدعوى رقم ٢٠١٩/٣٥٠٩ تنفيذ تجاري

الى المنفذ ضدهما/١-شركة أكوا ليموزين - ذ م م ٢-سيف سالم راشد سيف السويدي مجهولي محل الاقامة بما ان طالب التنفيذ/ المصرف العربي للإستثمار والتجارة الخارجية ويمثله / منى احمد عبدالعزيز يوسف الصباغ - قد أقام عليك الدعوى التنفيذية المذكورة اعلاه والزامكما بالتضامن بدفع المبلغ المنفذ به وقدره (١٩٦٨٦٦,٨٧) درهم الى طالب التنفيذ او خزينة المحكمة. وعليه فان المحكمة ستباشر الاجراءات التنفيذية بحقك في حالة عدم الالتزام بالقرار المذكور خلال ١٥ يوما من تاريخ نشر هذا الاعلان.

رئيس الشعبة

أطل الفنان علي الطيب من خلال مسلسل (قابيل)، في رمضان الماضي، عبر شخصية الضابط عبدالرحمن المتخصص في المعلومات، وهو الدور الذي حصد منه إشادات جماهيرية ونقدية. في هذا الحوار يتحدث الطيب عن المسلسل وكواليس تصويره وتحضيره السريع للدور.

شخصية وديع السنباطي في "اهوه ده اللي صار" كانت صعبة جدا

علي الطيب: سعيد بنجاح دوري في مسلسل (قابيل)

• كيف وجدت تجربتك في "قابيل"؟

- لم أتوقع هذا التفاعل من الجمهور مع شخصية عبدالرحمن، وسعدت بالتأكيد بتأثيرها مع الجمهور، فمنذ قراءة السيناريو أدركت أنه عمل جيد ومختلف وفرصة يجب أن أقوم باستغلالها بأفضل صورة ممكنة،

خاصة أنني كنت انتهيت من دوري في مسلسل "اهوه ده اللي صار" قبلها،

وشعرت أن الاختلاف بين شخصية الضابط عبدالرحمن في "قابيل" ووديع السنباطي في "اهوه ده اللي صار" نقطة تحسب لي بفترة قصيرة،

خاصة أن الأخير عرض قبل رمضان بوقت قصير بسبب ظروف تأجيله من العام الماضي.

•من رشحك للعمل؟

- رشحني المخرج كريم الشناوي للمسلسل بعد عرض "اهوه ده اللي صار"، وأعتبر نفسي محظوظاً بالعمل مع اثنين من المخرجين المهمين بوقت قصير، فكل منهما استفدت منه وأضاف لي على المستوى الفني.

•كريم خاض تجربته الأولى بالدراما في "قابيل"، ألم تقلق من ذلك؟

- كريم من المخرجين الماهرين الذين يجيدون توجيه الممثل بشكل جيد، ويتناقش في التفاصيل والاحاسيس التي يريدها من كل مشهد،

فهو يعمل مع الممثل على كافة التفاصيل التي يريدها، فمثلا مشهد المواجهة الذي جمعني مع محمد ممدوح وحقق انتشارا كبيرا على مواقع التواصل كان لكريم الدور الاكبر في خروجه بهذه الطريقة،

ففي كل مرحلة بالمشهد كان يتحدث عن الانفعال والتعبير الذي يريده مني، وأعتبر نفسي محظوظا بالعمل معه.

•وبالنسبة إلى تحضيرات التصوير؟

- الحقيقة أن الوقت لم يكن كافياً لتحضيرات مطولة، خاصة أنني كنت آخر من انضم لفريق العمل بسبب ضيق الوقت والارتباط بالعرض الرمضاني، وانضمامي جاء قبل يومين فقط من تصوير أول مشاهدي،

الأمر الذي جعلني تقريباً لا أنام بسبب رغبتي في دراسة الشخصية بمختلف جوانبها وإدراكي أن ما سيتم تصويره من المستحيل العدول عنه أو إعادته، كما تعمدت أن أدرس الجوانب المختلفة للشخصية، فعبدالرحمن ضابط متخصص درس البرمجة والحاسبات أولاً،

وهؤلاء الأشخاص تكون علاقتهم ولغتهم في الحديث مختلفة نسبياً عن ضباط الشرطة،

لأنه درس مدة أشهر فقط بكلية الشرطة وليس 4 أعوام، بالإضافة إلى ابتعاده عن التعامل المباشر والاحتكاك بالمجرمين فتعامله يكون في نطاق مهام عمله فقط.

•هل لك طريقة خاصة في التعامل مع الشخصيات؟

- في كل شخصية أقدمها أبحث عمن يشبهها في البيئة المحيطة بي، وأسأل عنه وأتناقش معه وهو ما يفيدني برسم الإطار العام للشخصية لتكون واقعية،

وأختار مما أشاهده وأسمعه ما يتناسب مع السياق الدرامي للسيناريو،

فهناك تفاصيل صغيرة تكون مهمة بالدور،

وأسعى دائما لأن أحافظ على هذه التفاصيل، فمثلا في "قابيل" قمت بالتواصل مع مهندس يعمل في شركة أميركية شهيرة وتعرفت منه على بعض التفاصيل التي ساعدتني خلال التصوير.

•قدمت في شخصية عبدالرحمن لمحة كوميدية، كيف تعاملت معها؟

- حرصت على أن تكون الكوميديا في شخصية عبدالرحمن مرتبطة بالسياق الدرامي وليست مفتعلة، فالكوميديا لم تكن قائمة على "ايفيهات"،

ولكنها كوميديا موقف ارتبطت باختلاف طبيعة الشخصيات، وهذا الأمر كنت حريصاً على الالتزام به لتجنب الدخول في أي أمور قد تبدو غير واقعية بما يؤثر على مصداقية العمل.

•كيف تعاملت مع شخصية الضابط عبدالرحمن خاصة أن دور الضابط وُجد بأكثر من عمل في رمضان؟

- السيناريو منحني فرصة مختلفة بالتعامل مع الدور، لأن عبدالرحمن ضابط متخصص في المعلومات،

وهو ليس ضابطا ممن يكون هناك احتكاك بينهم وبين المواطنين بشكل مباشر،

وهذا الامر نقطة مهمة جدا في طبيعة الدور، بالإضافة إلى ان العلاقة التي جمعت بينه وبين الضابط طارق الذي قدم دوره محمد ممدوح علاقة قائمة على التكامل لا التبعية.

•هل سمعت تعليقات من الضباط عن الدور؟

- بالفعل، سمعت أكثر من تعليق، وكانت في معظمها ايجابية لدرجة أن أحد الضباط قال لي إنني قدمت الدور وكأني ضابط حقيقي لا ممثل، وهو ما أعتبره النجاح الأكبر، خاصة أنه يأتي من أصحاب الاختصاص.

•بالعودة لتجربتك في "اهوه ده اللي صار"، كيف تعاملت مع شخصية وديع السنباطي؟

- كانت شخصية صعبة جدا خاصة في المرحلة الاخيرة، لأنني اضطررت لزيادة وزني لنحو 15 كغم من أجل الظهور بجسد ملائم للمرحلة العمرية،

بالإضافة إلى ان التحولات والعلاقات التي كان يدخلها لم تكن سهلة لأنك ترغب في نقل أحاسيس متناقضة بعدد من المواقف،

وطبيعة العمل في التصوير لم تكن سهلة،

لكن في النهاية ردود الفعل الجماهيرية عن الدور والإشادات النقدية جعلتني أشعر بسعادة كبيرة وأنسى ما تعرضت له من تعب وإجهاد.

معتصم النهار وستيفاني صليبا ثنائي جديد في رمضان المقبل

يقدم المنتج صادق الصباح مجموعة من الأعمال للموسم الدرامي الرمضاني 2020، بحضور عدد من النجوم على خارطته الإنتاجية للموسم المقبل.

ومع تداول اسم النجم السوري معتصم النهار لتشكيل ثنائية مع النجمة اللبنانية نادين نسيب نجيم في عمل لموسم 2020، بعد نجاحهما في مسلسل "خمسة ونص"، أكدت مصادر صحافية أن ثنائية جديدة ستظهر في الموسم الدرامي المقبل، تجمع بين معتصم وستيفاني صليبا في عمل جديد تتم كتابته حاليا، على أن ينطلق تصويره خلال الفترة المقبلة.

وكان معتصم حضر الموسم الماضي ببطولة مسلسل "خمسة ونص"، بينما حضرت ستيفاني ببطولة مسلسل "دقيقة صمت"، برفقة النجم عابد فهد، وهو من تأليف سامر رضوان، وإخراج شوقي الماجري، وإنتاج شركتي "الصباح إخوان" و"إيبلا الدولية".

مايا دياب تصور أغنيتين جديدتين

انتهت الفنانة اللبنانية مايا دياب من تصوير أغنيتين جديدتين على طريقة الفيديو كليب، خلال يومين فقط، حيث تستعد "مايا"، لطرحهما بشكل متتالي خلال الفترة المقبلة على قناتها بـ"يوتيوب"، على أن تكون الأغنية الأولى في عيد الأضحى.

وأحيت مايا دياب حفلا غنائيا بأحد فنادق مدينة أربيل العراقية، وقدمت أغنياتها الشهيرة، إضافة إلى رقصها على المسرح كعادتها للتفاعل مع الجمهور العراقي.

وكانت مايا اختتمت خلقات برنامجها "هيك منغني"، الذي عادَ بعد غياب بموسم خامس جديد، وعُرض على شاشة MTV اللبنانية، أما آخر حفلاتها الغنائية فكانت بصحبة مواطنها اللبناني جوزيف عطية في مدينة طرطوس بسورية.

سنغل جديد بتوقيع جواهر

طرحت المطربة جواهر أغنية تحمل اسم (الساعة 6) على طريقة الفيديو كليب، كلمات سيد الشاعر وألحان حمدي صديق، وإخراج محمد أنيس، وتم تصويرها في أحد فنادق الإسكندرية، ومن المقرر إذاعتها على عدد من القنوات خلال الفترة المقبلة.

وطرحت جواهر مؤخرا فيديو كليب (مش عاوزين رخامة)، بمشاركة المطرب محمود جمعة، وكلمات سمير محمد أحمد، وألحان سيد الأسواني، وتوزيع تامر صقر، وحقق نسب مشاهدة عالية.

وتشهد الفترة الماضية عودة قوية لجواهر، التي شرعت في تعزيز حضورها بعد فترة من الغياب اثرت على جماهيريتها.

منوعات
الفجر

تناول القهوة قبل النوم مباشرة لا يُسبب الأرق

أشارت دراسة أمريكية موسعة استغرقت أكثر من 14 عاماً إلى أن تناول القهوة قبل الذهاب مباشرة إلى السرير لا يُسبب لك الأرق أو يمنعك من أن تغط في نوم هانئ أو يؤثر على جودته، على عكس الاعتقاد الشائع.

وأشارت الدراسة الصادرة من 4 جامعات أمريكية وهي «فلوريدا أتلانتيك» و «إيموري» و « ميسيسيبي» والتي استغرقت أكثر من 14 عاماً، إلى عدم وجود أي علاقة قوية بين القهوة واضطرابات النوم سواء قلته أو عدمه.

وأوضحت أن تناول الكحول خلال 4 ساعات قبل التوجه للنوم، له علاقة قوية باضطرابات النوم ويؤثر على جودته أكثر من الكافيين، في المقابل أثر التدخين سواء السجائر التقليدية أو الإلكترونية على جودة النوم بشكل أكبر من الكحول والكافيين، بحسب صحيفة دايلي ميل البريطانية.

وشملت الدراسة 785 أمريكياً من أصل أفريقي وتابعتهم لأكثر من 14 عاماً، وكانوا ممن يعانون من الأرق وانقطاع التنفس أثناء النوم وغيرها الاضطرابات المرتبطة بقلة النوم، مقارنة بغيرهم ممن لا يعانون من هذه المشاكل.

وجدت الدراسة، التي تُعد واحدة من أكبر الدراسات على تأثير الكحول والكافيين والتدخين على النوم في الليل، أن الكافيين له تأثير ضعيف جداً على النوم لا يُذكر، حتى بعد الأخذ في الاعتبار على العوامل الأخرى مثل العمر والجنس والبدانة أو الذهاب للعمل أو المدرسة في اليوم التالي، أو الاكتئاب أو القلق أو الضغط النفسي.

كما تبين أن المدخنين يشعرون بالنعاس بنحو 43 دقيقة أقل من نظرائهم غير المدخنين.

قرأت لك

الزكام

يصاحب الزكام العديد من الأعراض مثل التهاب الحلق وانسداد الأنف وسيلانها والسعال وغيرها من الأعراض المزعجة.

وهناك عدة عوامل تساعد على انتشار الزكام إضافةً إلى تقلبات الجو يحذر منها موقع "هيلس لاين"، وهي الازدحام في المدارس والمستشفيات وحتى عيادات الأطباء، ولذلك يجب أخذ الحيطة والقيام بالإجراءات الوقائية عند الانخراط في مناطق التجمعات تجنبًا لانتقال العدوى.

ويشير الموقع إلى أنّ تلوث الهواء داخل المنازل بدخان السجائر قد يكون أحد عوامل انتشار عدوى الزكام، بالإضافة إلى قلة التعرض للشمس مما يقلّل من نسبة فيتامين دال في الجسم، وبالتالي ضعف المناعة في مواجهة الفيروسات.

وينصح بالسوائل والمشروبات الساخنة في علاج الزكام، وكذلك الحمضيات إضافة إلى الراحة والتدفئة داخل المنزل لحين التعافي.

سؤال وجواب

- **من هو مؤسس البلاغة؟**
  - عبد القاهر الجرجاني
- **من رائد إحياء الشعر العربي في العصر الحديث؟**
  - محمود سامي البارودي
- **ما هو الفن الذي تم استحداثه في الأندلس؟**
  - الموشحات.
- **من صاحب الكتب التالية : سقط الزند ، لزوم ما لا يلزم ، رسالة الغفران؟**
  - أبو العلاء المعري.
- **ماذا يعني اسم زينب في اللغة؟**
  - شجرة حسنة المنظر طيبة الرائحة.

فتاة تحمل بالونا قابلا للنفخ وهي تمشي على شاطئ الرمال البيضاء في منطقة توسكانا بوسط إيطاليا. (ا ف ب)

التمارين في منتصف العمر تحمي من الزهايمر

لا يهم متى تبدأ في ممارسة التمارين الرياضية، فهي تفيدك حتى لو مارستها بعد تخطي الـ 50، وفقاً لدراسة جديدة أجريت في جامعة ويسكونسن. وقد وجدت الدراسة أن عدم ممارسة التمارين لا يرتبط فقط بضعف الذاكرة في الشيخوخة، بل تزداد معه مخاطر الإصابة بالزهايمر، وهو أكثر أنواع الخرف انتشاراً في السنوات الأخيرة.

وقد اعتمدت الدراسة على البيانات الصحية لـ 1500 مصاب بالزهايمر، ومراقبة 317 شخصاً أعمارهم أقل من 60 عاماً، طُلب من 107 منهم ممارسة التمارين على جهاز المشي، ومراقبة 95 آخرين لديهم الجينات الوراثية التي تزيد احتمال الإصابة بالزهايمر.

وتضمن برنامج التدريب على جاهز المشي 5 حصص في الأسبوع مدة كل منها 30 دقيقة، وتم تصنيف شدة التمرين باعتباره خفيف إلى متوسط.

وأظهرت النتائج أن ممارسة التمارين في مرحلة متأخرة من منتصف العُمر توفر وقاية ضد الإصابة بالزهايمر.

هل الاعتماد على الفيتامينات والمكملات الغذائية يؤتي ثماره حقا؟

مكملات الفيتامينات هي الوصفة الطبية المفضلة للشخص العادي. هل أنا متعب؟ أتناول مكملات حديد. هل أنا حزين؟ إذن هناك نقص في فيتامين «د» التقليدي. ولكن بحثاً صدر أخيراً على صلة بصحة القلب والأوعية الدموية، ونشر في دورية «أنالز أوف إنترنال ميديسين»، وجد أن مكملات الفيتامينات لها أثر قليل على صحة القلب بما في ذلك مرض القلب وطول العمر بشكل عام.

وقال الطبيب إرين دي. ميكوس، وهو أستاذ مساعد في طب القلب في كلية الطب جامعة جونز هوبكنز في بالتيمور وأحد المشاركين في تأليف البحث، إن البحث أجري في جزء منه نتيجة للشعبية المتزايدة لصناعة المكملات. وقد راجع البحث أدلة مجمعة من تجارب سريرية عشوائية منفصلة لتحليل فائدة التدخل الغذائي والمكملات في أمراض الأوعية الدموية والقلب. واعتبر ميكوس أنه «بالنسبة للأغلبية الشاسعة للفيتامينات، لم نجد أي فائدة لها سواء في تقليل الوفاة أو في صحة القلب والأوعية الدموية»، رغم أن ما يصل لواحد بين كل شخصين في الولايات المتحدة الأمريكية يتناول نوعاً ما من المكملات أو الفيتامينات.

وقال الطبيب جيفري ليندر، رئيس الطب الباطني والشيخوخة في كلية طب جامعة نورث ويسترن في شيكاغو: «هذه الدراسة تؤكد ما كنا نعتقده، أن هناك القليل للغاية من المكملات أو الفيتامينات، إن وجد أساسا، التي يجب أن يتناولها الأشخاص طالما أنهم يتناولون نظاماً غذائياً صحياً».

وأضاف أن الغذاء يحتوي على كل من المعادن والفيتامينات يكون الجسم مصمم لامتصاصها»، بينما المكملات الغذائية توصف فقط في حال كان المرضى لديهم نقص في الفيتامينات ويمكن أن يستفيدوا منها ولكن هذه ليست الأغلبية. وأظهرت الدراسة بعض الأدلة التي تفيد بأن الأحماض الدهنية أوميغا 3 يمكن أن تساعد في الحيلولة دون الإصابة بالأزمات القلبية، ولكنها أكدت أيضاً على أن تناول خليط معين من المكملات -الكالسيوم وفيتامين «د»، يزيد من مخاطر الإصابة بالسكتة الدماغية.

وقال ميكوس: «يتناول الأشخاص هذه الأشياء دون استشارة الأطباء لأنهم يعتقدون أنها غير ضارة، وهم يمكن أن يتعرضوا لآثار جانبية حقيقية».

ومع ذلك، يعتقد ليندر أن الخطر الحقيقي هو أن يهدر المرضى أموالهم في محاولة مضللة لتحسين صحتهم.

مساحة للتلوين

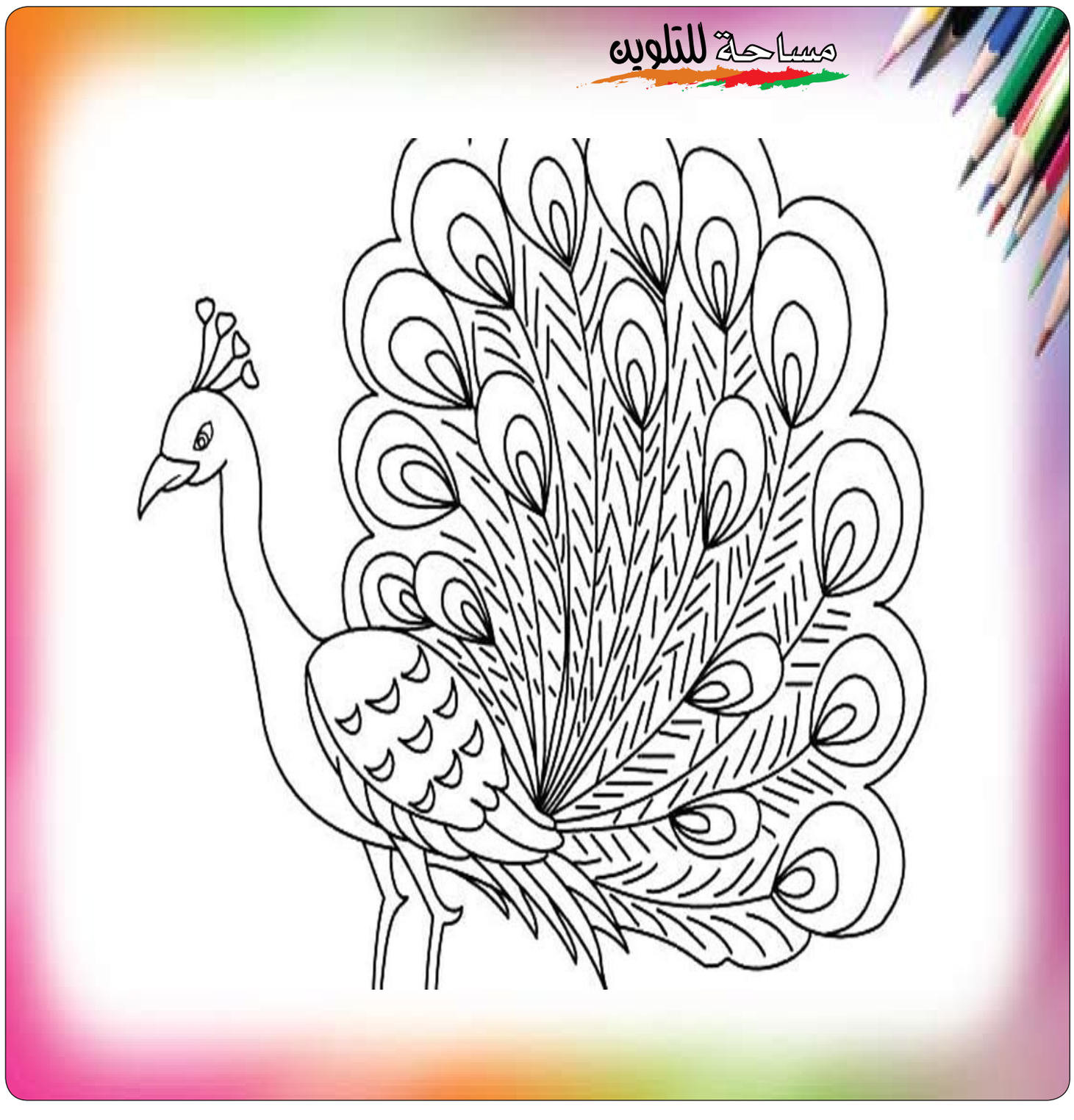

هل تعلم؟

-هل تعلم أن سمك جلد الإنسان لا يزيد عن 2ملم ، و سمك جلد الفيل يبلغ 25 ملم ، و جلد الإنسان يحتوي على عدة آلاف من الغدد التي تفرز العرق بينما جلد الفيل خال من هذه الغدد باستثناء جفون العينين.

-هل تعلم أن الرجل العادي يمشي بمعدل 20 ألف خطوة يومياً .. أي في خلال 80 سنة يكون قد طاف حول العالم ستة مرات.

-هل تعلم أن نبضات القلب تتأثر بحجم الجسم ، فعدد ضربات قلب الإنسان العادي ثمانين ضربة في الدقيقة وفي الفيل 25 ضربة في الدقيقة وفي الفأر 700 ضربة في الدقيقة، أما قلب العصفور فعدد ضرباته 1000 ضربة في الدقيقة.

-هل تعلم أن الطفل حديث الولادة يبكي في المتوسط مدة 113 دقيقة يومياً .. و الدموع التي يفرزها تساعد كثيراً على رعاية صحته العامة.

-هل تعلم أن ياقوت الحموي هو عالم عربي قديم من علماء اللغة و الأدب.

- هل تعلم أن الإصبع الداحس يعالج بأن يوضع رأس الإصبع في حبة ليمون مفتوحة.

-هل تعلم أن عدد ساعات النوم تتراوح عند الإنسان البالغ ما بين 7 : 8 ساعات يومياً أي أننا نقضي أكثر من ثلث العمر في النوم فالإنسان الذي عاش ستين عام .. نام منها حوالي عشرين عام.

قصة نصيحة الجدة

كان احمد دائما على خلاف مع جدته الطيبة الحنون والتي كثيرا ما غضبت منه لعدم سماعه لنصيحتها البسيطة الغالية وهي: يا احمد لا تلعب بدون حذائك .. إلبس حذاءك قبل الخروج يا احمد ..لا تخلع حذاءك اثناء اللعب بالدراجة يا احمد.. كلام كان يتردد على اذنه كثيرا لكنه لا يبالي به ويقذف به من اذن لأذن ويمضي مسرعا للعب بدون حذائه.

جاء يوم حضر فيه أصدقاؤه طالبين منه الخروج للعب بالدراجة فنادت عليه جدته للبس الحذاء فقال (حاضر جدتي حاضر) ودخلت الجدة حجرتها وذهب هو ..بدون حذاء راكبا دراجته مسرعا وأصدقائه في الطريق يقفزون ويتنقلون من مكان الى مكان حتى حدث ما عكر على احمد بهجته ..ثقب الاطار ثقبا كبيرا فنزل احمد من على الدراجة ليرى لهذه المشكلة حلا وهنا جاءت المشكلة الثانية اشد ايلاما فقد كانت الارض مليئة بالزجاج المكسور والذي بسببه جرحت قدمه جرحا عميقا ولم يستطع اخراج قطعة الزجاج بيده من الألم وتجمع اصحابه عليه وحملوه على دراجة احدهم وهو ينزف دما من قدمه المجروحة ويتألم ليس منها فحسب بل من الكلام والتأنيب الذي سيسمعه من جدته وستكون محقة في ذلك .أمره الطبيب أن يرقد في الفراش اسبوعا بعد أن خاط قدمه بغرز عديدة واسبوعا اخر سيقضيه في البيت لا يرى اصدقاءه ودراجته والشارع والحديقة عقابا على عدم سماعه لكلام جدته مع حرمانه من الحلوى والمصروف ..كل هذه الخسائر منيت بها يا احمد ..كل هذه الخسائر.. ونظر لحذائه وهو حزين.