منوعات الفجر

الخميس 9 ديسمبر 2021 م - العـدد 13412

Thursday 9 December 2021 - Issue No 13412

ص 22

حفل فني للمغنية الفلبينية أنجيلين كوينتو على منصة اليوبيل

ص 39

تارا عماد:

أمي هي الداعمة الأولى لي في كل تفاصيل حياتي

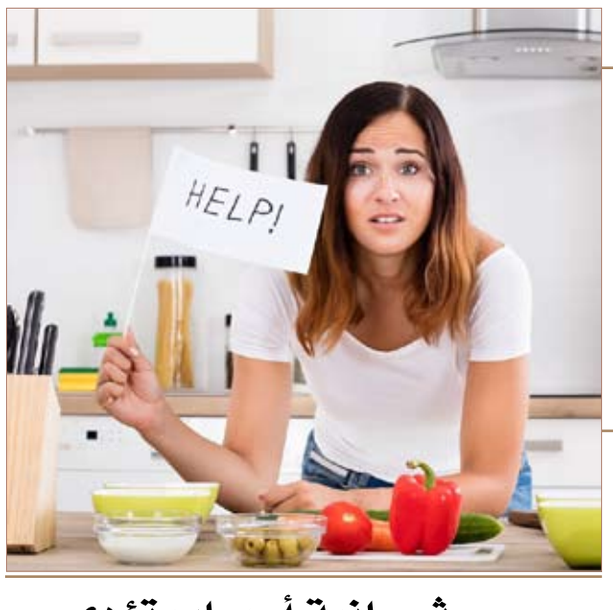

ص 23

ثمـانية أسبـاب تؤدي إلى توقف فقدان الـوزن

المراسلات: ص.ب :505

email:munawaat@alfajrnews.ae

أسباب وأعراض سرطان المعدة

قالت خدمة معلومات السرطان الألمانية إن سرطان المعدة هو سرطان يصيب باطن المعدة ويمكن أن يمتد إلى المريء أو الأمعاء الدقيقة.

وأوضحت الخدمة أن عوامل الخطورة المؤدية إلى سرطان المعدة هي الاستعداد الوراثي وفرط شرب الخمر وكثرة تناول الأطعمة المملحة أو المعالجة أو المدخنة وقلة تناول الخضروات والفواكه والحمى الغدية وجراحة المعدة والالتهاب المزمن في الغشاء المخاطي في المعدة، الذي تسببه بكتيريا "هيليكوباكتر بيلوري".

وتتمثل أعراض سرطان المعدة في الإحساس بضغط أو امتلاء أو ألم في الجزء العلوي من البطن وفقدان الشهية وفقدان الوزن بلا مبرر وفقر الدم وتراجع القدرة على بذل المجهود وصعوبات البلع وحرقة المعدة والشعور المتكرر بالغثيان والقيء والبراز الداكن بشكل غير عادي. ويعتمد علاج سرطان المعدة على مكان الورم ومدى انتشاره.

وإذا تم اكتشاف السرطان مبكرا جدا، وكان قاصرا على الغشاء المخاطي السطحي، فيكفي إزالته بالتنظير المعدي (الاستئصال بالمنظار). أما إذا كان الورم قد اخترق بالفعل أنسجة أعمق، فمن الضروري إجراء عملية أكثر شمولا؛ حيث تتم إزالة أجزاء من المعدة أو المعدة بأكملها، وربما أيضا الجزء السفلي من المريء أو الطحال أو جزء من البنكرياس. وبالإضافة إلى ذلك، يمكن اللجوء إلى العلاج الكيميائي والعلاج الإشعاعي.

كشف سبب استهلاك الدماغ قدرا كبيرا من الطاقة

بالرغم من المساحة الصغيرة التي يشغلها الدماغ البشري في أجسادنا، إلا أنه على درجة كبيرة من التعقيد يستطيع معها إنجاز الكثير من المهام اليومية، وتجاوز ذلك إلى تمكين البشر من بسط سيطرتهم على الكرة الأرضية، وربما الفضاء الخارجي.

ولا تزال جهود العلماء تحاول سبر أغوار الدماغ وكشف أسراره. كانت آخر تلك الجهود دراسة جديدة نشرت بدورية "ساينس أدفانسيس"، وأجراها باحثان من كلية الطب بجامعة كورنيل، حاولا خلالها فهم طريقة استهلاك الدماغ للقدر الأكبر من "الطاقة" في جسم الإنسان.

موقع "سكاي نيوز عربية" تواصل مع تيموثي رايان، المؤلف الرئيسي للدراسة، وأستاذ الكيمياء الحيوية في كلية طب وايل كورنيل بجامعة كورنيل في نيويورك، الذي كشف بدوره عن طبيعة النتائج التي تم التوصل إليها في الدراسة الجديدة.

في البداية يوضح رايان ماهية عمل الدماغ؛ إذ يقول إن أدمغة جميع الثدييات تحتاج إلى الكثير من الطاقة لإبقائها تعمل: "من حيث الوزن، يكون الدماغ أكبر بـ10 مرات من الأعضاء الأخرى في الجسم، كما أنه يستخدم حوالي 20 في المئة من إجمالي "الطاقة" التي يحتاجها الجسم، لكنه يمثل حوالي 2 بالمائة فقط من إجمالي كتلة الجسم". ويضيف رايان لموقع" سكاي نيوز عربية" موضحًا أن هذا الاستهلاك العالي للطاقة يُعزى إلى حقيقة مفادها أنّ خلايا الدماغ تستخدم إشارات كهربائية لإرسال رسائل عبر المدى الطويل جدًا من الخلايا العصبية الفردية.

أدمغة المصابين بالصرع تشيخ أسرع

توصلت دراسة جديدة أجريت في جامعة ويسكونسون الأمريكية، إلى أن الأشخاص الذين لديهم تاريخ طويل من الصرع تظهر عليهم علامات شيخوخة الدماغ السريعة التي قد تزيد من احتمالات الإصابة بالخرف.

وبحسب الدراسة فإن أدمغة الأشخاص المصابين بالصرع الذي بدأ في الطفولة تبدو أكبر عمراً بحوالي 10 سنوات من الأشخاص الأصحاء.

وأظهرت الدراسة بأن الأفراد المصابين بالصرع كانوا أكثر عرضة أيضًا لإظهار علامات التدهور المعرفي، بما في ذلك مشاكل الذاكرة والاستدلال، والتغيرات في فحوصات الدماغ التي تشير إلى زيادة خطر الإصابة بمرض الزهايمر.

وكانت شيخوخة الدماغ والتغيرات في التفكير والذاكرة أكثر وضوحًا بين الأشخاص الذين لم يخضعوا للعلاج بشكل جيد.

8 نصائح من دون ريجيم تكفل لك الحصول على بطن مسطح

إذا كنت معتادة على الشعور بالانتفاخ بعد الغداء، ففكري مرة أخرى في ما تناولته للتو. الكثير من الخضار النيئة؟ البقول كثيرة جداً؟ أو ربما تكونين قد ابتلعت وجبتكِ بسرعة كبيرة. لمنع حصول إزعاج ما بعد الوجبة وتجنّب انتفاخ المعدة، غالباً ما يكفي تصحيح بعض الأخطاء الصغيرة.

اتبعي نصائح اختصاصية التغذية في بورنيشيت ونانت في فرنسا، إليسا كلوتو، في الموضوع الآتي، وفقاً لمجلة "فام أكتويال":

1 - قللي من تناول الخضار النيئة

حددي نفسك نوعاً محدداً من الخضار الخام في كل وجبة، فقد لا تتمكن أمعاؤك من دعم الألياف شديدة الصلابة. إذا لزم الأمر، مرريها بسرعة في المقلاة. ولا تنسي تقشير الخضر والفواكه. الشيء نفسه بالنسبة للبطاطس الجديدة، حتى العضوية.

2 - تسهيل الهضم

توصي الاختصاصية كلوتو بتتبيل وصفاتك بمكونات مثل بذور الشمر على رقائق السمك، وإكليل الجبل على اللحوم، واليانسون النجمي وغيرها المفيدة لصحة الأمعاء. واشربي منقوع الزعتر أو بلسم الليمون. توجد الكثير من الإضافات الصغيرة التي تملك فوائد جمّة على الجهاز الهضمي.

3 - اختاري زيوتاً جيدة

لتتبيل المأكولات الباردة، استخدمي زيوت بذور اللفت أو الجوز أو الكاميلينا؛ للحفاظ على أوميغا 3 (الأحماض الدهنية الأساسية). أو قومي بإضافتها فقط كرذاذ على الخضار المطبوخة أو الأطعمة النشوية في نهاية الطهي. للطبخ يفضل زيت الزيتون أو السمسم أو زيت جوز الهند؛ لأنها أكثر مقاومة للحرارة مع تجنّب درجات الحرارة المرتفعة.

تابعي المزيد: أعراض وعلاج انقطاع التنفس أثناء النوم

4 - جربي السيليوم الأشقر

هذه نصيحة لتخفيف حركات الأمعاء العصبية. يشجع هذا النبات على تطوير البكتيريا الجيدة الضرورية لتوازن الجراثيم المعوية. يمكنك تناول بذوره بشكل طبيعي أو على شكل مسحوق أو حبيبات (في الصيدليات). للاستخدام طويل الأمد، اطلبي نصيحة الطبيب.

5 - تعزيز الأوميغا 3

بعض الزيوت (بذور اللفت، الجوز، الكاميلينا)، الرنجة، الخس، البيض وغيرها غنية بالأوميغا 3 وتقلل من الالتهابات ونفاذية الأمعاء. فكري أيضاً بتناول بذور الكتان المطحونة جيداً. 10 جرامات تغطي أكثر من نصف الاحتياجات اليومية، يمكنك رشه على السلطات والحلويات واللبن والكومبوت.

6 - حافظي على البكتيريا الجيدة

يفضل تناول الخضار المجففة في الحساء مثل العدس المقشور مع الكمون، وأيضاً تناول عصائر الخضروات (العصيدة مع حليب البندق، وحلوى حليب جوز الهند...)، وجبن الأغنام، والأطعمة الغنية بالمخمرات المفيدة (الخضار المخمرة باللبن، حبوب اللقاح، إلخ).

7 - تجنّبي المشروبات الغازية

تعمل السكريات والمحليات على تعزيز التخمر المعوي. من ناحية أخرى، تحذر الاختصاصية من أن "المياه الغازية الغنية بالبيكربونات تعمل على تحسين راحة الجهاز الهضمي، ولكن قد يكون من الجيد التخلص منها". خلاف ذلك، اشربي 1.5 لتر من الماء أو المشروبات الساخنة (شاي أعشاب، مرق ...) في اليوم. كوب إلى كوبين كحد أقصى لكل وجبة؛ لأنه إذا كانت غنية بالألياف، فقد تتمدد معدتك.

8 - تناولي الطعام ببطء

حاولي التركيز على شيء ما أثناء تناولك للطعام كتحفة صغيرة وضعتها على طاولة الطعام، لتشتيت انتباهك قليلاً في كل مرة تضعين شوكتك أو ملعقتك في الطبق، وبذلك ستمضغين الطعام جيداً.

سبب تشكل دهون البطن الخطرة على الصحة

تعد دهون البطن واحدة من المشاكل التي تؤرق الكثيرين، وهي تضخم في حجم الخلايا الدهنية على البطن، نتيجة لتركز الدهون في هذه المنطقة، وغالبا ما يكون الكرش مصحو با بـزيـادة في الـوزن نتيجة الإسراف في تناول الطعام والشراب بشكل زائد على حاجة الجسم.

وتسبب الأنظمة الغذائية الخطأ عددًا من المشاكل الصحية مثل الغازات والانتفاخ وزيادة الوزن، وذلك بسبب احتوائها على نسبة كبيرة من السكر والكربوهيدرات المكررة التي تعالج بشكل أكبر من الكربوهيدرات التي نجدها بالفاكهة، وبذلك تتم إزالة أو تعديل محتواها من الألياف الطبيعية، مما يساهم في إبطاء عملية الهضم وتراكم الدهون.

واكتشفت دراسة حديثة أن تناول الكربوهيدرات المكررة يرتبط ارتباطا وثيقا بمحيط خصر أكبر وتراكم دهون البطن، بسبب انعدام القيمة الغذائية وانخفاض مستوى الألياف أو البروتين أو الدهون الصحية، وبالتالي تتحول هذه المأكولات إلى سعرات حرارية فارغة يمكن أن تسهم في كثير من الأحيان في تكوين دهون البطن وتراكمها.

ويؤكد خبراء في التغذية أن استهلاك الأطعمة المصنعة هو السبب الرئيسي للانتفاخ العنيد لا سيما رقائق البطاطس المعبأة والخبز والمعجنات، وفق موقع "إيت ذيس".

ويقوم الجسم بمعالجة الكربوهيدرات المكررة بسرعة وتخزينها بسهولة على شكل دهون، حيث أنها توفر مصدرا سريعا للطاقة التي تأتي في شكل ارتفاع في الجلوكوز، وفي نفس الوقت ينهار الجلوكوز في الجسم مما يسبب زيادة في الوزن بسبب الشعور المستمر بالجوع ومقاومة الجسم للأنسولين، فيقوم الجسم في تخزين الجلوكوز الزائد على شكل دهون.

وتؤثر دهون البطن الزائدة أو الدهون الحشوية وفق الخبراء بشكل سلبي على الصحة العامة حيث تسبب ضغطا كبيرا على القلب والأعضاء الحيوية الأخرى، مما يعرض المرء إلى خطر الإصابة بأمراض القلب والسكتة الدماغية.

بي إم دبليو تعلن بيع سيارتها الكهربائية المليون

أعلن مدير التسويق في شركة "بي إم دبليو" الألمانية للسيارات، بيتر نوتا، أن الشركة باعت سيارتها الكهربائية رقم مليون.

وأشار نوتا إلى أن الشركة وصلت بذلك إلى علامة فارقة في مجال التحول إلى المزيد من المحركات الكهربائية. وتسعى "بي إم دبليو" إلى زيادة مبيعاتها من السيارات الكهربائية الخالصة والهجين إلى مليوني سيارة بحلول ديسمبر (كانون الأول) 2023.

يذكر أن "بي إم دبليو" تعتمد منذ وقت مبكر نسبيا على السيارات الكهربائية حيث كانت طرحت سيارتها الكهربائية طراز "آي 3" للبيع منذ عام 2013. وأوضح نوتا أن إجمالي مبيعات الشركة من كل أنواع السيارات تراجع بعض الشيء في تشرين ثان/ نوفمبر الماضي مقارنة بنفس الفترة من العام الماضي وذلك تأثرا بأزمة نقص أشباه الموصلات، لكنه قال إن إجمالي المبيعات حقق زيادة ملحوظة في الأحد عشر شهرا الماضية وانتزعت العلامة المركزية "بي إم دبليو" مركز الصدارة العالمية من مرسيدس بنز في فئة السيارات الفارهة، لكنه لم يذكر أرقاماً. وأضاف نوتا أن مبيعات الشركة من السيارات الكهربائية تتألف حالياً من 30% من السيارات الكهربائية الخالصة و70% من السيارات الهجين ولفت إلى ارتفاع حجم الطلبيات على الطرازين الجديدين آي4 وآي إكس من السيارات الكهربائية الخالصة، وتعول "بي إم دبليو" بالدرجة الأولى على طراز آي4 كسيارة رياضية كهربائية في منافسة تسلا.

التنورة الميتالك لإطلالة متألقة في الحفلات

أفادت مجلة "Elle" بأن التنورة الميتالك تمنح المرأة إطلالة متألقة في الحفلات، موضحة أن التنورة تتلألأ ببريق الذهب أو الفضة.

وأضافت المجلة المعنية بالموضة والجمال أن التنورة الميتالك تطل بخامات متنوعة مثل الجلد والساتان، بينما تتألق بعض الموديلات بطيات البليسيه المفعمة بالرقة والأناقة. وأشارت "Elle" إلى أنه ينبغي تنسيق التنورة الميتالك مع قطعة فوقية تتسم بالبساطة والهدوء، وذلك للبعد عن المبالغة والتكلف من ناحية ولتسليط الأضواء على التنورة من ناحية أخرى.

طائرة تقطع نصف العالم دون التزود بالوقود

قدم مشروع FlyZero الذي يقوده معهد تكنولوجيا الفضاء وتموله حكومة المملكة المتحدة مفهوماً جديداً لطائرة متوسطة الحجم تعمل بالهيدروجين السائل.

الطائرة الجديدة ستكون قادرة على نقل 279 راكبا دون توقف من لندن إلى سان فرانسيسكو، أو من لندن إلى أوكلاند بنيوزيلندا مع توقف واحد للتزود بالوقود. والطائرة التي يبلغ طول جناحيها 54 متراً ومحركين توربينيين، ستوفر "نفس السرعة والراحة مثل طائرات اليوم" ولكن بدون انبعاثات كربونية.

ويقول معهد تكنولوجيا الفضاء إن الطائرة لديها خزانات وقود مبردة في جسم الطائرة الخلفي، والتي ستخزن الهيدروجين عند 250- درجة مئوية (418- درجة فهرنهايت). وسيحافظ خزانان على طول جسم الطائرة الأمامي على توازن الطائرة عند استخدام الوقود.

من يعانون من هذه المتلازمة.. مبدعون في عملهم!

كشفت دراسة جديدة أن الأشخاص الذي يعانون من "متلازمة المحتال" (imposter syndrome) يتمتعون بمهارات شخصية أفضل ويمكن أن تجعلهم موظفين أفضل.

فقد أكدت الدراسة التي أجرتها عالمة النفس بسمة توفيق، في كلية "إم آي تي سلون" للإدارة في كامبريدج بماساتشوستس، أن المصابين بهذه المتلازمة يشعرون عادة بالقلق والتوتر ومشاعر بتدني قيمة الذات، إلا أنه تبين أن هذه العوامل يمكن أن توصل الموظف لمستويات أداء أفضل.

وأوضحت أن الأشخاص الذين يعانون من المتلازمة يميلون إلى التفكير في أنفسهم على أنهم "مُحتالون"، في حين أنهم لا يكونون كذلك بالفعل ويتمتعون بحرص على تحسين أدائهم والفوز باستحسان المحيطين بهم من زملاء ورؤساء.

في الأثناء، أشارت إلى أن "متلازمة المُحتال" يمكن أن تكون بمثابة "بطانة فضية"، أو بمعنى حجر زاوية، يمكن أن تساهم بالنجاح في بعض النواحي، موضحة أنه ربما يكون الأشخاص المصابون بها هم الأنسب للعمل معهم.

في الوقت نفسه، كشفت النتائج عن بعض النقاط السلبية من بينها أنه يمكن لأفكار "متلازمة المُحتال" أن تعرقل جهود من يعانون منها حيث أنهم ربما لا يتمكنون بسببها من مساعدة أنفسهم حقًا عندما يتعلق الأمر بأداء عملهم بأفضل ما لديهم من قدرات. في تجربة ثانية، قامت بروفيسور توفيق وفريقها البحثي بتقييم مستويات "متلازمة المحتال" لدى عدد من الأطباء المتدربين واختبار مدى تأثيرها على تعاملاتهم مع مرضى مزيفين.

برودة القدم في الشتاء.. علامة على وجود مشكلة صحية

يشعر الكثيرون ببرودة بالساقين في الشتاء حتى مع التدفئة، لذلك فإن الطقس البارد قد لا يكون السبب الوحيد الكامن وراء هذه الحالة.

وإذا استمرت برودة الساقين رغم ارتداء الجوارب الدافئة والناعمة، فإن هذا قد يكون علامة على وجود مشكلة صحية قد تتطلب زيارة فورية للطبيب.

ونقلت صحيفة "نيويورك بوست" الأميركية عن دراسة علمية أن هناك 5 أسباب رئيسية لبرودة القدمين المستمرة.

يعني قصور الغدة الدرقية أنها خاملة ولا تنتج ما يكفي من الهرمونات لتعمل بشكل صحيح، حيث يمكن أن تؤدي الغدة الدرقية غير النشطة إلى انخفاض الدورة الدموية، وانخفاض تدفق الدم إلى القدمين والشعور العام بالقدم الباردة، لأن هذه الهرمونات تؤثر على الكثير من الأعضاء في الجسم وتساعد في تحويل الطعام إلى طاقة.

ولذلك، إذا كنت تشعر بالبرد في كامل أنحاء جسمك، بما في ذلك قدميك، فقد تكون مصابا بقصور الغدة الدرقية، ويجب عليك زيارة الطبيب في حال كانت لديك شكوك في إصابتك بهذه الحالة.

يعني مرض رينود أن جسمك يبالغ في رد فعله تجاه البرد، وهو حالة نادرة تتسبب في تضيق الأوعية الدموية في اليدين والقدمين كلما شعرت بالبرد أو التوتر. وعندما تنخفض درجات الحرارة، قد تلاحظ أن يديك وقدميك تشعر بالخدر أو برودة الجليد. ويمكن أن يتغير لون الجلد في اليدين والقدمين وتصبح شاحبة وتتحول إلى اللون الأبيض أو الأزرق، ثم تتحول إلى اللون الأحمر وتبدأ في الوخز عند إحمائها.

منوعات الفجر
22

إقبال كبير على التبرع بالدم في إكسبو 2020 دبي

•• دبي إكسبو – الفجر

رسالة إكسبو – محمد جاهين

محمد معين الدين

نظم إكسبو 2020 دبي فعالية للتبرع بالدم بالتعاون مع نادي روتاري دبي، وذلك بهدف تسليط الضوء على أهمية الحد من انتشار الأمراض، وتأكيدا على أهمية المشاركة المجتمعية في هذا الشأن.

وشهدت الفعالية، التي أقيمت في منطقة الفرص في موقع إكسبو 2020 دبي واستمرت لمدة أربع ساعات ونصف الساعة، إقبالا كبيرا من رواد إكسبو 2020 دبي ومن المتطوعين وأعضاء نادي روتاري دبي.

تذهب أكياس الدم المتبرع بها إلى وزارة الصحة ووقاية المجتمع في دولة الإمارات وإلى بنوك الدم في الدولة.

السباح العالمي مارتن ستريل: سأسبح 50 كيلومترا احتفالا بيوبيل الإمارات

•• دبي – الفجر

استضاف جناح سلوفينيا في إكسبو 2020 دبي السباح السلوفيني العالمي مارتن ستريل، الذي سبق له أن سجل عدة أرقام قياسية في موسوعة غينيس للأرقام القياسية، وذلك قبيل أيام قليلة من بدء حملته "50 كيلومترا من أجل 50 عاما"، والتي سيقوم فيها السباح العالمي بالسباحة لمسافة 50 كيلومترا في 24 ساعة غدا الجمعة ضمن احتفالات الإمارات باليوبيل الذهبي.

وقال ستريل إنه سيُطلق حملة أخرى بعد ذلك لزيادة الوعي بالتهديدات التي تشكلها المواد البلاستيكية على الكائنات البحرية؛ وقال إن هذه الخطوة تشمل السباحة في أكثر من 130 دولة لما مجموعه 500 يوم في رحلة بحث علمي "لتغيير هذا العالم"؛ وستشمل تلك الرحلة السباحة في أنهار ومياه مليئة بالنفايات البلاستيكية لتسليط الضوء على هذه المشكلة.

وعن حملة "50 كيلومترا من أجل 50 عاما"، قال ستريل إنه سينطلق من أمام برج العرب، مرورا بشاطئ جميرا، ثم السباحة في قناة دبي المائية، لينتهي عند متحف الاتحاد. أضاف: "سأفعل ذلك لتعزيز الصداقة بين الإمارات وسلوفينيا". وستبدأ السباحة على مدار 24 ساعة في الساعة السابعة مساء الجمعة وتنتهي في السابعة من مساء اليوم التالي، السبت 11 ديسمبر.

وقال ستريل: "الخطوة التالية ستكون رحلة استكشافية للبحث العلمي؛ سيكون هناك الكثير من العلماء لتسليط الضوء على مشكلة التلوث البلاستيكي المنتشر في كل مكان الآن؛ ففي كل سمكة يمكنك اليوم العثور على مواد بلاستيكية دقيقة. سأغير هذا العالم؛ سأسبح كل يوم لمدة 500 يوم من أجل هذه الدراسة". وأكد أن لديه بالفعل قائمة بالدول ويبحث حاليا عن مستثمرين وشركاء.

ويرى ستريل أن العالم في حاجة ماسة إلى اتخاذ إجراء لوقف كارثة التلوث البيئي، وقال: "العالم في منحدر الهبوط نحو الكارثة نحن لم نقترب حتى من الحل... أود أن أعلّم الأطفال ما يتعين علينا القيام به حتى لا يصبح كوكبنا مثل سلة القمامة".

ضمن فعاليات المؤتمر العالمي للاقتصاد الإبداعي المنعقد في إكسبو 2020 دبي

توقعات بوصول حجم سوق تقنية الرموز غير القابلة للاستبدال في العالم إلى 400 مليار دولار بحلول 2025

•• دبي – الفجر

عُقدت جلسة بعنوان "الرموز غير القابلة للاستبدال: الشمول في القيادة" ضمن فعاليات المؤتمر العالمي للاقتصاد الإبداعي المنعقد في مركز دبي للمعارض في إكسبو 2020 دبي، كُشف خلالها عن توقعات بوصول حجم سوق تقنية الرموز غير القابلة للاستبدال (NFTS) في العالم إلى 400 مليار دولار بحلول سنة 2025.

والرموز غير القابلة للاستبدال هي بمثابة شهادة إثبات رقمية تُمنح للأعمال الفنية الأصلية. وتعتمد هذه الرموز على تقنية سلاسل الكتل (البلوكتشين) لتسجيل ملكية النسخة الأصلية من أي عمل فني، سواء كان هذا العمل الفني رسما أو موسيقى أو أي صنف آخر من صنوف الفن.

وناقش الخبراء خلال المؤتمر التحول التكنولوجي والإمكانات الشاملة لتقنية الرموز غير القابلة للاستبدال في العالم الإبداعي، حيث أشار عدد من المتحدثين إلى سرعة التغير في العالم في ظل التطور التكنولوجي المستمر.

وخلال الجلسة النقاشية، قال كريس ديشينيس، الرئيس التنفيذي في كالامينت: "نعمل على إيجاد منصة للمبدعين للعمل في إجواء آمنة"، مشيرا إلى التوقعات بأن يصل حجم سوق الرموز غير القابلة للاستبدال إلى 400 مليار دولار.

من جانبها، قالت إستل أوهايون، الرئيس التنفيذي لشركة (إن إف تي - بي إي زد إل): "أعتقد أن وقتنا الحاضر ربما يكون أكثر الأوقات إبداعا في التاريخ... تمكّن تقنية الرموز غير القابلة للاستبدال الفنانين غير التقليديين من استكشاف أنواع مختلفة من الوظائف الجديدة واضافتها لسوق الفن". بدوره، قال راؤول ميلهادو، الشريك المؤسس في إليتيوم: "حققت بعض المنظّمات نجاحات كبيرة في تبني التقنيات الحديثة؛ وبدأ فنانون يستثمرون في الفنون ثلاثية الأبعاد". وأشار المشاركون أيضا إلى الدور الكبير الذي ستؤديه هذه التقنية في حماية حقوق التأليف والنشر ، فضلاً عن تبني نماذج بيع عادلة.

وبخصوص الاستثمار المؤثّر في الاقتصاد الإبداعي، قالت لورا كالانان، الشريك المؤسس في شركة أبستارت: "الاستثمار المؤثر يحاول أن يفعل أكثر من مجرد جني الأموال، ويسعى أيضا إلى إحداث تأثير اجتماعي وبيئي من خلال الاهتمام برفاهية العمال والمجتمع والكوكب".

ويشكل المؤتمر آخر فعاليات السنة الدولية للاقتصاد الإبداعي من أجل التنمية المستدامة، التي أعلنتها الأمم المتحدة عام 2021. ويحظى المشاركون بفرصة استعراض أعمالهم الإبداعية في المنصات أو المداخل الرئيسية وغيرها من المساحات المتوفرة لهم، وصولا إلى منصات المؤتمر لتبادل الأفكار مع نخبة من الخبراء المتخصصين في هذا المجال.

قمة ريوايرد تنطلق 12 ديسمبر ضمن فعاليات إكسبو 2020 دبي

قادة قطاع التعليم العالمي يجتمعون في دبي لتحفيز التغييرات الجذرية العاجلة

القمة تستضيف أكثر من 400 متحدث

•• دبي– الفجر

أعلنت منصة ريوايرد بقيادة دبي العطاء، وبالشراكة مع إكسبو 2020 دبي، وبتعاون مع وزارة الخارجية والتعاون الدولي في الإمارات، عن استعدادها للقمة العالمية للتعليم التي تنطلق 12 الشهر الحالي

وتطمح قمة ريوايرد لتوفير منبر رائد يوجه قطاع التعليم نحو التغيير الجذري المطلوب، وتستمر على مدى ثلاثة أيام بين 12 و14 ديسمبر 2021 ضمن أنشطة أسبوع المعرفة والتعلّم ضمن فعاليات إكسبو 2020 دبي.

وتركز القمة من خلال مجموعة من النقاشات المكثفة وورش العمل والمبادرات الهادفة للتغيير على ثلاثة مجالات رئيسية: الشباب والمهارات ومستقبل العمل (اليوم الأول)؛ والابتكار في التعليم (اليوم الثاني)؛ وتمويل التعليم (اليوم الثالث).

وتضم قمة ريوايرد متحدثين رفيعي المستوى، ومن بينهم، غوردن براون، مبعوث الأمم المتحدة الحالي والخاص للتعليم العالمي؛ ومعالي جاكايا كيكويتي، رئيس مجلس إدارة الشراكة العالمية للتعليم والرئيس السابق لتنزانيا؛ وباتريزيو بيانتشي، وزير التعليم في إيطاليا؛ ومعالي شما بنت سهيل بن فارس المزروعي، وزيرة الدولة لشؤون الشباب في الإمارات؛ ومامتا مورثي، نائب رئيس البنك الدولي لشؤون التنمية البشرية؛ وبوب موريتز، رئيس مجلس إدارة برايس ووترهاوس كوبرز؛ وآلان جوب، المدير التنفيذي ليونيليفر؛ والدكتور طارق القرق، الرئيس التنفيذي لمؤسسة دبي العطاء، التي تستضيف القمة.

وينضم لهم عدد من المعلمين والشباب المؤثرين في عملية التغيير والمنظمات غير الحكومية من مختلف أنحاء العالم، بهدف مناقشة مستقبل التعليم واحتياجاته المُلحّة.

وتتركز المواضيع التي تعالجها أكثر من 100 من اللجان والجلسات عالية المستوى، على: إعادة صياغة مشهد التعليم الجامعي وقوة الشراكات العامة والخاصة في قيادة الفرص التعليمية وتعليم الفتيات: من وجهة نظر الإسلام والتعليم ودوره الحاسم في محاربة التغيير المناخ والمضي قدماً بعد أزمة كوفيد19-: تمويل تعليم الأطفال في المناطق المحرومة

كما تشمل فعاليات القمة إطلاق إعلان قمة ريوايرد التعليمية حول تقنيات الاتصال في التعلم: أطر العمل والاستثمار، الذي طورته منظمة الأمم المتحدة للتربية والثقافة والعلوم ودبي العطاء، ويهدف لبناء توافق في الآراء والتزامات من خلال التعاون الجماعي بين الأطراف الفاعلة الرئيسية، ومعالجة أهم المعوقات أمام الاتصال، وتسليط الضوء على الحاجة إلى توفير بيئة للاتصال الهادف الذي يضمن القدرة على تحمل التكاليف، وسهولة الاستخدام والموثوقية بالنسبة للمتعلمين والمجتمعات.

وستُقدَّم قرارات وتوصيات قمة ريوايرد إلى منظمة الأمم المتحدة والأطراف الفاعلة العالمية، لتعيد رسم خارطة الطريق المستقبلية للتعليم.

إكسبو 2020 دبي يعلن عن جاهزيته لاستقبال الفرق المشاركة في الألعاب الحكومية

•• دبي – الفجر

تحت شعار "#فريق1هدف1"، أقيمت في قرية إكسبو المتواجدة في محيط موقع إكسبو 2020 دبي، إحاطة إعلامية للإعلان عن جاهزية منطقة الألعاب الحكومية للتحديات بنسختها الثالثة، والتي ستنطلق فعالياتها من 19- ديسمبر ، حيث تم الكشف عن كافة التفاصيل حول هذه الدورة التي تقام بالتعاون مع إكسبو 2020.

وتعتبر دورة الألعاب الحكومية مبادرة فريدة أطلقها سمو الشيخ حمدان بن محمد بن راشد آل مكتوم، ولي عهد دبي رئيس المجلس التنفيذي لإمارة دبي، في عام 2018، و تعكس طموحات الدولة وإنجازاتها لإلهام الناس للعمل معا لتحقيق هدف واحد.

و قال مروان بن عيسى، مدير الألعاب الحكومية : "نفتخر بتواجدنا في إكسبو 2020، وبأن نكون جزءاً من هذا الحدث الدولي، ونشكر إكسبو 2020 على تعاونه في تشييد وتجهيز المكان".

وأضاف: "يشارك في دورة هذا العام 137 فريقاً مكونة من 1008 لاعب، يتبعون عدة جهات مختلفة، حيث تشارك معنا 120 جهة حكومية من حكومة دولة الإمارات. كما قمنا هذا العام، بتوجيهات من سمو الشيخ حمدان بن محمد بن راشد آل مكتوم ولي عهد دبي، رئيس المجلس التنفيذي لإمارة دبي، بفتح باب الاشتراك أمام كافة المقيمين في الدولة للمشاركة في الألعاب الحكومية، تحت فئة مستحدثة هي الفئة المجتمعية، التي تمت إضافتها للفئات الأصلية وهي فئة الجهات الحكومية رجال، وفئة الجهات الحكومية سيدات".

ثم أضاف: "تتكون الألعاب الحكومية من 9 تحديات تمتحن القدرات الجسدية والذهنية للاعبين، حيث يبدأ المشتركون بالخضوع للتمارين الرياضية والذهنية قبل التحديات، بفترة تتراوح من ثلاث إلى أربعة أشهر، للحصول على اللياقة المطلوبة، كما تعتمد هذه الألعاب على الفرق وليس على الأشخاص، وذلك لتنمية مهارات القيادة والتعاون وبناء الاستراتيجيات وغيرها من المهارات، بين أعضاء الفريق المشارك، وهي المهارات التي تعد قوام النجاح بالنسبة للمؤسسات".

وفي الختام قال مدير الألعاب الحكومية: "تعد الجوائز الممنوحة للفائزين من أكبر المحفزات للمشاركين، وسوف يتم منح جوائز بقيمة 2.7 مليون درهم مقسمة على الفائزين بالمراكز الثلاث الأولى في كل فئة، وسيكون اليوم الأول مخصصا لتصفيات فرق الجهات الحكومية للرجال والسيدات، واليوم الثاني مخصص لتصفيات الفرق المشاركة في فئة المجتمع، بينما يخصص اليوم الأخير للتحديات النهائية وتوزيع الجوائز على الفائزين".

تعد نسخة هذا العام، النسخة الثالثة من تحدي الألعاب الحكومية، والتي تم إطلاقها للتأكيد على على مكانة دبي وقدراتها على التعامل بكل كفاءة مع الوضع الاستثنائي العالمي الراهن، وحرصها الكبير على استئناف الأنشطة الرياضية وكذلك لتشجيع أفراد المجتمع على ممارستها.

عبد الرحيموف: أبهرتني الأجواء الاحتفالية التي تعم أرجاء إكسبو 2020 دبي

•• دبي – الفجر

بهزود عبد الرحيموف عازف بيانو أوزبكستاني، يتمتع بالموهبة المتألقة التي قادته للشهرة العالمية، إذ وصفته صحيفة الاندبندنت البريطانية بالقول :"أنه عازف البيانو الأكثر إنجازا في جيله"، يبلغ عبدالرحيموف من العمر الـ 30 عاما، وحصد خلال مسيرته الفنية الكثير من الجوائز العالمية، منها ذهبية مسابقة لندن الدولية لعزف البيانو، وهو بعمر الـ 18 عاما

وقال انه أعد برنامجا متنوعا، يعكس تنوع زوار الحدث الدولي على اختلاف ثقافاتهم، لتقديمه خلال حفله الاستثنائي، الذي قدم خلاله معزوفات لمجموعة من أجمل السيمفونيات العالمية لعمالقة الموسيقى الكلاسيكية مثل شوبان، وليست، وبروكوفييف، وملحنين بارزين آخرين. وهي مجموعةاختارها بعناية لتلائم ذائقة أكبر عدد ممكن من المستمعين،كما تضمنت المقطوعات الموسيقية التي قدمها خلال الحفل، معزوفة من أوزبكستان بعنوان Bibihanum للملحن الأوزبكي ديلوروم أمانولايفا.

وأعرب عن سعادته بالمشاركة فى إكسبو دبى خاصة أن المشاركة تأتي في إطار البرناج الثقافي لأوزبكستان، وطني الحبيب، الذي يشارك بجناح مميز في إكسبو 2020، كما أبهرتني الأجواء الاحتفالية التي تطغى على كافة أرجاء موقع إكسبو 2020، فضلا عن التجهيزات العالمية لمنصة حديقة اليوبيل، وتنوع وحماس الجمهور الذي كان حاضرا خلال الحفل، وهو ما جعله حفلا شديد التميز بالنسبة لي وسيبقى في ذاكرتي لفترة طويلة.

حفل فني للمغنية الفلبينية أنجيلين كوينتو على منصة اليوبيل

•• دبي – الفجر

قدمت نجمة البوب الفلبينية أنجلين كوينتو حفلاً خاصاًعلى منصة اليوبيل في إكسبو 2020 دبي، وهي واحدة من المغنيات المهمات في الفلبين، وقد اشتهرت بعد حصولها على جائزة "ستار باور" لعام 2011.

بدأت كوينتو رحلة صعودها نحو الشهرة في وطنها الأم عبر الظهور في عدد من برامج المواهب التلفزيونية، وبلغت أوج شهرتها عقب فوزها العريض بجائزة "ستار باور: بحث شارون عن نجمة البوب التالية لعام 2011"، والذي قادها إلى النجومية العالمية.

أصدرت الفتاة، البالغة من العمر 32 عاما، عددا من الألبومات والأغاني الفردية، كما قدمت عروضا ضمن فرق خاصة بالفتيات، من بينها فرقة الفتيات الفلبينية "ديفاز"، بالإضافة إلى أنها تحظى بمسيرة مهنية ناجحة في الفلبين في مجال التمثيل التلفزيوني والسينمائي على حد سواء.

تقول أنجلينا كوينتو: "إنه لشرف لي أن أحظى بفرصة المشاركة في هذا الحدث الدولي الضخم، ولأن أكون جزءا من هذه المنصة العالمية، ولهذا السبب أتطلع حقا لأن أشكل جزءا من كل ذلك". وتابعت: "يملؤني الشعور بالحماس لتمكني من التواصل مع الناس من شتى أنحاء العالم، ولبناء جسور التعاون من أجل مستقبل أفضل للبشرية، وبالنظر للأزمة العالمية التي نمر بها، أعتقد أن علينا الآن التواصل أكثر من أي وقت مضى، وصياغة مستقبل أفضل لنا، وللأجيال القادمة".

قد ينخفض الوزن في بداية نظام غذائي جديد، لكن معظم الناس يجدون أنه يبدأ في الثبات ويصبح من الصعب فقدان المزيد من الوزن.

ويرجع هذا ببساطة إلى عملية تسمى هضبة فقدان الوزن، وهذه الوظيفة الجسدية تجعل من الصعب للغاية الحفاظ على فقدان الوزن وهذا جزئيا سبب فشل ٩٥٪ من الحميات الغذائية.ويعد هذا أمرا محبطا تماما عندما يقع إيقاف فقدان الوزن ولكنك لم تصل إلى الوزن المستهدف بعد.

فهل هناك أي شيء يمكنك القيام به حيال ذلك؟

رغم الالتزام بالحمية

ثمـــانية أسبـــاب تـــؤدي إلـــى توقـــف فقـــدان الـــوزن

تحدث موقع "إكسبريس" البريطاني مع الدكتورة ديبورا لي من صيدلية دكتور فوكس على الإنترنت وساندرا رويكروفت ديفيس، أخصائية سلوكيات إنقاص الوزن ومبتكرة برنامج Slimpod لمعرفة ما يجب القيام به عندما يبدأ فقدان الوزن في الاستقرار.

وأوضحت الدكتورة لي أن هضبة فقدان الوزن أمر طبيعي تماما، "جسمك يبذل قصارى جهده لإحباط محاولاتك لفقدان الوزن. وفي الواقع، مقابل كل كيلوغرام من الوزن تفقده، ينخفض إنفاقك اليومي من السعرات الحرارية بنسبة 20 إلى 30% يوميا، بينما تزيد شهيتك بمقدار 100 سعرة حرارية يوميا أعلى من المستوى الذي كان عليه قبل أن تبدأ نظامك الغذائي. وهذا يعني أن فقدان الوزن يُفقد بسهولة نسبيا في بداية النظام الغذائي، ولكن فقدانه يصبح أكثر صعوبة مع مرور الوقت".

وتقول الدكتورة لي إن هضبة فقدان الوزن "وظيفة جسدية طبيعية تعني ببساطة الحفاظ على فقدان الوزن بعد نهاية النظام الغذائي وهو أمر صعب تحقيقه للغاية".

لـــذا، فقـد حـان الوقت لإجـــراء تـغـيـيرات صحية في نمط الحياة للحفاظ على تدفق رحلة إنقاص الوزن. وفي ما يلي الأشياء الثمانية التي يمكن أن تبطئ من فقدان الوزن، إلى جانب الهضبة.

عدم الحصول على قسط كاف من النوم

يؤثر عدم الحصول على قسط كاف من النوم بشكل كبير على الوزن، حيث أوضحت الدكتورة لي: "الدراسات التي تم فيها تقييد النوم، أظهرت زيادة في مستويات هرمون الغريلين، وانخفاض في مستويات هرمون اللبتين، وزيادة في الالتهاب المزمن، وانخفاض في حساسية الإنسولين. والغريلين واللبتين من هرمونات الجوع. والسمنة تؤدي أيضا إلى زيادة خطر الإصابة باضطرابات النوم المختلفة، بما في ذلك انقطاع النفس النومي".

عدم شرب كمية كافية من الماء

على الرغم من أن الماء لا يساعدك على إنقاص الوزن بشكل أسرع، إذا كنت تعاني من الجفاف فهذا ليس مفيدا لصحتك، ويمكن أن تخلط بين الشعور بالعطش والجوع.

لـذا يـجـب علينا جـمـيـعـا أن نـشـرب مـا لا يقل عن لترين من الماء يوميا.

وأضافت الدكتورة لي: "تناول كوبا من الماء قبل كل وجبة وهذا سيساعدك على الشعور بالشبع.

عدم القيام بالتمارين الرياضية الكافية

تعد برامج إنقاص الوزن أكثر فاعلية بشكل عام من حيث إنقاص الوزن إذا تم اتباعها بالتزامن مع زيادة مستويات التمارين البدنية، بدلا من مجرد استخدام تقييد السعرات الحرارية وحده.

وأوضحت لي: "توصي الكلية الأمريكية للطب الرياضي 200 إلى 300 دقيقة أسبوعيا من التمارين المعتدلة إلى الشديدة في الأسبوع، لأولئك الذين يرغبون في إنقاص الوزن. ويجب أن تؤخذ هذه الحلقات من 30 إلى 60 دقيقة في معظم أيام الأسبوع".

وأشـارت: "تحسن التمارين من لياقة القلب والجهاز التنفسي وتساعد أيضا في فقدان الوزن"، ويجب أن تأخذ سعرات حرارية أقل وتنفق المزيد من الطاقة. و"المفتاح هنا هو تجنب الجلوس وعدم الحركة" وفقا للدكتورة لي.

وكشفت أنه ليس من الضروري أن يتضمن روتين اللياقة البدنية صالة ألعاب رياضية باهظة الثمن، حيث تؤكد الدكتورة لي بأنه يمكن للقيام بالأعمال المنزلية والبستنة أن يكون كافيا.

كما يمكن المشي السريع بانتظام والقيام بأي أنشطة تتحدى نظام القلب والأوعية الدموية.

عدم الصدق بشأن ما تأكله

يميل البشر إلى التقليل من السعرات الحرارية التي يتناولونها، ثم يبالغون في تقدير مقدار التمارين التي مارسوها.

ووفقا للدكتورة لي، فإن الطريقة الوحيدة لإبقاء ذلك قيد المتابعة هي الاحتفاظ بمذكرات طعام دقيقة. وأوضحت: "توخى الحذر عند التحكم في حصص الطعام للتأكد من أنك لا تفرط في تناول الطعام .. كن صريحا بشأن ما يدور في فمك وضعه في مفكرة طعامك،و ستفاجأ في نهاية الأسبوع".

عدم وجود ألياف كافية في نظامك الغذائي

الألياف هي كربوهيدرات غير قابلة للهضم تخرج في البراز دون تغيير، لذا فهي ضرورية لجهازك الهضمي.

وقالت الدكتورة لي: "الألياف تفرز محتويات الأمعاء وتحفز جدار الأمعاء للحفاظ على حركة الأشياء بالسرعة الصحيحة. والقليل جدا من الألياف يؤدي إلى انخفاض حركية الأمعاء والإمساك، ولكن تناول ما يكفي من الألياف يسرع من مرور الطعام ويخفف البراز".

وتساعد الألياف أيضا في تقليل كمية الدهون التي تمتصها الأمعاء.

لا تفعل ذلك بمفردك - انضم إلى مجموعة إنقاص الوزن

تشير الدراسات الطبية إلى أنك أكثر عرضة لفقدان الوزن والحفاظ عليه إذا كان لديك دعم من الأقران.

وأوضحت الدكتور لي: "التواجد في مجموعة فقدان الوزن يخلق شعورا مجتمعيا، حيث يعاني جميع الحاضرين الآخرين من مشاكل وأهداف متشابهة".

عدم تناول ما يكفي من البروتين

إذا كنت لا تأكل ما يكفي من البروتين، فقد يجعلك ذلك جائعا ويوقف فقدان الوزن.

وأشارت الدكتورة لي إلى أن "المسار الأيضي لهضم البروتين يستهلك سعرات حرارية أكثر من تلك الخاصة بالدهون والكربوهيدرات.

وإذا كنت تتبع نظاما غذائيا عالي البروتين، فيمكن أن يؤدي ذلك إلى تسريع استهلاك السعرات الحرارية بنسبة 80 إلى 100 سعرة حرارية يوميا، مقارنة بتناول نظام غذائي منخفض البروتين".

تأكل الكربوهيدرات الخاطئة

اختر تناول الكربوهيدرات ذات المؤشر الغلايسيمي المنخفض، فهذه الكربوهيدرات تطلق الطاقة ببطء، لذا تساعدك على الشعور بالشبع لفترة أطول.

ويجب تجنب الأطعمة ذات المؤشر الغلايسيمي المرتفع مثل الأطعمة البيضاء، الخبز الأبيض والأرز الأبيض والمعكرونة البيضاء. وكذلك الكعك والبسكويت والحلويات.

لماذا لا ينبغي سحق الثلج بأسنانك وكيف تتخلص من هذه العادة؟

قد يمضغ الناس الثلج لإشباع الرغبة الشديدة في الجوع في بعض الحالات، لأنه يمكن أن يحاكي الإحساس بتناول الطعام دون ابتلاع السعرات الحرارية.وبالنسبة للآخرين، قد يكون قضم مكعبات الثلج مجرد عادة، حيث قد يساعد في تخفيف التوتر أو الاسترخاء. بغض النظر عن السبب، إنها عادة تستحق التوقف، وفقا لماثيو كوك، الأستاذ المساعد في طب أسنان الأطفال والتخدير، من جامعة بيتسبرغ للعلوم الصحية.

ويعد مضغ الثلج ضارا بصحة فمك، وإذا لم تكن محظوظا، فقد يكلفك ذلك في النهاية رحلة باهظة الثمن إلى طبيب الأسنان أو أخصائي تقويم الأسنان.

ويمكن أن يؤدي مضغ الثلج إلى تشققات في المينا، ما قد يؤدي إلى زيادة الحساسية للأطعمة والمشروبات الساخنة والباردة.

وإذا كسرت سنا عن طريق مضغ الثلج، فقد تحصل على تجويف - ثقب - في تلك السن. وذلك لأن الأحماض التي تنتجها البكتيريا يمكن أن تخترق الطبقة اللينة من الأسنان، العاج، بسهولة أكبر وتسبب تسوس الأسنان.

وإذا كان لديك بالفعل حشوات أو تيجان أو قشرة، أو إذا كنت تضع تقويما، فإن مضغ الثلج يجعلك معرضا بشكل خاص لتلف الأسنان.

واعتمادا على شدة المشكلة، قد يتطلب الإصلاح أي شيء من الحشو البسيط إلى قناة الجذر - وهو إجراء أكثر خطورة يتطلب التخدير.

وهناك عدة طرق للتخلص من هذه العادة:

1. قم بإذابة مكعبات الثلج في فمك: بدلا من طحن تلك المكعبات ، فقط ضعها في فمك واتركها تذوب. وسيدوم الإحساس البارد والمرطب لفترة أطول، ولن يضر بأسنانك أو لثتك.

2. ضع في اعتبارك بدائل أكثر ليونة: قد يساعدك استبدال المكعبات العادية بأنواع أكثر ليونة من الثلج، مثل قطع الثلج. ومع ذلك، حاول الحد أو تجنب الآيس كريم الطري المنكه، لأنه يحتوي على الكثير من السكر، وهو أمر ضار بأسنانك.

3. اقضم بصوت عال غذاء صحيا: تناول الجزر النيء، أو شرائح التفاح أو غيرها من الفواكه والخضروات الهشة فيمكن لهذه الأطعمة أن ترضي الرغبة في القرمشة، بينما تحفز تدفق اللعاب الذي يحمي فمك. وقد تساعد المادة الليفية أيضا في الحفاظ على نظافة أسنانك.

وفي بعض الحالات، قد ينجم مضغ أو طحن الثلج عن نقص الحديد - وهي حالة تسمى pagophagia - على الرغم من أن سبب ذلك غير واضح.

وعندما لا يساعد أي مما سبق شخصا ما على التوقف عن مضغ الثلج، فقد يتطلب الأمر إجراء تغييرات في النظام الغذائي أو تناول مكملات الحديد.

تجدر الإشارة إلى أن العناية الجيدة بأسنانك أمر مهم، خاصة عندما تبلغ من العمر 12 عاما تقريبا.

ويمكن أن يستمر بياض اللؤلؤ الدائم لبقية حياتك، خاصة إذا قمت بتنظيف أسنانك مرتين يوميا بمعجون أسنان يحتوي على الفلورايد.

دولة الإمارات العربية المتحدة
وزارة الاقتصاد
إدارة العلامات التجارية

الخميس ٩ ديسمبر ٢٠٢١ العدد ١٣٤١٢

EAT 141271 التميمي و مشاركوه AL TAMIMI & CO.

نموذج إعلان النشرعن انتقال الملكية

تعلن إدارة العلامات التجارية عن تقدم وكيل التسجيل / المالك:
التميمي ومشاركوه
بطلب انتقال ملكية العلامة التجارية التالية:
المودعة بالرقم: ١٣٠٦٠ بتاريخ: ١٩٩٥/١٠/٠٢
المسجلة بالرقم: ١٣٠٦٠ بتاريخ: ١٩٩٧/٠٢/٠٤
بإسم المالك: جونسون أند جونسون
وعنوانه: وان جونسون أند جونسون بلازا ، نيو برنزويك ، نيوجيرسي ، ٠٨٩٣٣
الولايات المتحدة الأمريكية.
اسم المتنازل له: إيه اس بيه جلوبال مانوفاكتشرينج جي ام بي
وعنوانه: ام ماجوريناكر ١٠ ، شافهاوزن، ٨٢٠٧ سويسرا .
والمنشورة في الجريدة الرسمية العدد: بتاريخ:
صورة العلامة

ASP

وذلك لتمييز السلع أو الخدمات الواقعة بالفئة: ١
تاريخ انتقال الملكية: ٢٠٢١/٠٨/٢٤
تاريخ التأشير في السجل : ٢٠٢١/١١/٢٩

دولة الإمارات العربية المتحدة
وزارة الاقتصاد
إدارة العلامات التجارية

الخميس ٩ ديسمبر ٢٠٢١ العدد ١٣٤١٢

EAT 141271 التميمي و مشاركوه AL TAMIMI & CO.

نموذج إعلان النشرعن انتقال الملكية

تعلن إدارة العلامات التجارية عن تقدم وكيل التسجيل / المالك:
التميمي ومشاركوه
بطلب انتقال ملكية العلامة التجارية التالية:
المودعة بالرقم: ١٢٨٢٣بتاريخ: ١٩٩٥/٠٩/٢٣
المسجلة بالرقم: ١٢٨٢٣بتاريخ: ١٩٩٧/٠١/٠٥
بإسم المالك: جونسون أند جونسون
وعنوانه: وان جونسون أند جونسون بلازا ، نيو برنزويك ، نيوجيرسي ، ٠٨٩٣٣
الولايات المتحدة الأمريكية.
اسم المتنازل له: إيه اس بيه جلوبال مانوفاكتشرينج جي ام بي
وعنوانه: ام ماجوريناكر ١٠ ، شافهاوزن، ٨٢٠٧ سويسرا .
والمنشورة في الجريدة الرسمية العدد: بتاريخ:
صورة العلامة

STERRAD

وذلك لتمييز السلع أو الخدمات الواقعة بالفئة: ١٠
تاريخ انتقال الملكية: ٢٠٢١/٠٨/٢٤
تاريخ التأشير في السجل : ٢٠٢١/١١/٢٩

دولة الإمارات العربية المتحدة
وزارة الاقتصاد
إدارة العلامات التجارية

الخميس ٩ ديسمبر ٢٠٢١ العدد ١٣٤١٢

EAT 141271 التميمي و مشاركوه AL TAMIMI & CO.

نموذج إعلان النشرعن انتقال الملكية

تعلن إدارة العلامات التجارية عن تقدم وكيل التسجيل / المالك:
التميمي ومشاركوه
بطلب انتقال ملكية العلامة التجارية التالية:
المودعة بالرقم: ١٢٨٢٢بتاريخ: ٢٠٠٢/٠٤/٠٣
المسجلة بالرقم: ٤٦٩٧٩ بتاريخ: ٢٠٠٣/٠٥/٠٤
بإسم المالك: جونسون أند جونسون
وعنوانه: وان جونسون أند جونسون بلازا ، نيو برنزويك ، نيوجيرسي ، ٠٨٩٣٣
الولايات المتحدة الأمريكية.
اسم المتنازل له: إيه اس بيه جلوبال مانوفاكتشرينج جي ام بي
وعنوانه: ام ماجوريناكر ١٠ ، شافهاوزن، ٨٢٠٧ سويسرا .
والمنشورة في الجريدة الرسمية العدد: بتاريخ:
صورة العلامة

STERRAD

وذلك لتمييز السلع أو الخدمات الواقعة بالفئة: ١
تاريخ انتقال الملكية: ٢٠٢١/٠٨/٢٤
تاريخ التأشير في السجل : ٢٠٢١/١١/٢٩

دولة الإمارات العربية المتحدة
وزارة الاقتصاد
إدارة العلامات التجارية

الخميس ٩ ديسمبر ٢٠٢١ العدد ١٣٤١٢

EAT 141271 التميمي و مشاركوه AL TAMIMI & CO.

نموذج إعلان النشرعن انتقال الملكية

تعلن إدارة العلامات التجارية عن تقدم وكيل التسجيل / المالك:
التميمي ومشاركوه
بطلب انتقال ملكية العلامة التجارية التالية:
المودعة بالرقم: ١٢٥٧١ بتاريخ: ١٩٩٥/٠٩/٠٩
المسجلة بالرقم: ١٢٥٧١ بتاريخ: ١٩٩٦/١٢/٢٦
بإسم المالك: جونسون أند جونسون
وعنوانه: وان جونسون أند جونسون بلازا ، نيو برنزويك ، نيوجيرسي ، ٠٨٩٣٣
الولايات المتحدة الأمريكية.
اسم المتنازل له: إيه اس بيه جلوبال مانوفاكتشرينج جي ام بي
وعنوانه: ام ماجوريناكر ١٠ ، شافهاوزن، ٨٢٠٧ سويسرا .
والمنشورة في الجريدة الرسمية العدد: بتاريخ:
صورة العلامة

CIDEX

وذلك لتمييز السلع أو الخدمات الواقعة بالفئة: ٥
تاريخ انتقال الملكية: ٢٠٢١/٠٨/٢٤
تاريخ التأشير في السجل : ٢٠٢١/١١/٢٩

دولة الإمارات العربية المتحدة
وزارة الاقتصاد
إدارة العلامات التجارية

الخميس ٩ ديسمبر ٢٠٢١ العدد ١٣٤١٢

EAT 179592 التميمي و مشاركوه AL TAMIMI & CO.

نموذج إعلان النشرعن انتقال الملكية

تعلن إدارة العلامات التجارية عن تقدم وكيل التسجيل / المالك:
التميمي ومشاركوه
بطلب انتقال ملكية العلامة التجارية التالية:
المودعة بالرقم: ٣٥٠٨٩٨بتاريخ: ٢٠٢١/٠٥/١٠
المسجلة بالرقم: ٣٥٠٨٩٨بتاريخ: ٢٠٢١/٠٨/٣١
بإسم المالك: عبد الرحمن صالح عبد العزيز الرميزان
وعنوانه: شارع موسى بن نصير، الرياض ١١٢٣ ، المملكة العربية السعودية.
اسم المتنازل له: عصر الاناقة التجارية
وعنوانه: ٨٨٩٩ طريق الملك فهد، حي العليا، وحدة رقم ٨٩٢٣، الرياض ١٢٢١٤ – ٢٤١٩
المملكة العربية السعودية
والمنشورة في الجريدة الرسمية العدد: بتاريخ:
صورة العلامة

RAMZEN

وذلك لتمييز السلع أو الخدمات الواقعة ٢٥:
تاريخ انتقال الملكية: ٢٠٢١/١٠/١٤
تاريخ التأشير في السجل : ٢٠٢١/١٢/٠٨

دولة الإمارات العربية المتحدة
وزارة الاقتصاد
إدارة العلامات التجارية

الخميس ٩ ديسمبر ٢٠٢١ العدد ١٣٤١٢

EAT 179592 التميمي و مشاركوه AL TAMIMI & CO.

نموذج إعلان النشرعن انتقال الملكية

تعلن إدارة العلامات التجارية عن تقدم وكيل التسجيل / المالك:
التميمي ومشاركوه
بطلب انتقال ملكية العلامة التجارية التالية:
المودعة بالرقم: ٣٥٠٨٩١بتاريخ: ٢٠٢١/٠٥/١٠
المسجلة بالرقم: ٣٥٠٨٩١بتاريخ: ٢٠٢١/٠٨/٣١
بإسم المالك: عبد الرحمن صالح عبد العزيز الرميزان
وعنوانه: شارع موسى بن نصير، الرياض ١١٢٣ ، المملكة العربية السعودية.
اسم المتنازل له: عصر الاناقة التجارية
وعنوانه: ٨٨٩٩ طريق الملك فهد، حي العليا، وحدة رقم ٨٩٢٣، الرياض ١٢٢١٤ – ٢٤١٩
المملكة العربية السعودية
والمنشورة في الجريدة الرسمية العدد: بتاريخ:
صورة العلامة

RAMZEN

وذلك لتمييز السلع أو الخدمات الواقعة ١٨:
تاريخ انتقال الملكية: ٢٠٢١/١٠/١٤
تاريخ التأشير في السجل : ٢٠٢١/١٢/٠٨

دولة الإمارات العربية المتحدة
وزارة الاقتصاد
إدارة العلامات التجارية

الخميس ٩ ديسمبر ٢٠٢١ العدد ١٣٤١٢

EAT 141271 التميمي و مشاركوه AL TAMIMI & CO.

نموذج إعلان النشرعن انتقال الملكية

تعلن إدارة العلامات التجارية عن تقدم وكيل التسجيل / المالك:
التميمي ومشاركوه
بطلب انتقال ملكية العلامة التجارية التالية:
المودعة بالرقم: ١٢٥٧١ بتاريخ: ١٩٩٥/٠٩/٠٩
المسجلة بالرقم: ١٢٥٧١ بتاريخ: ١٩٩٦/١٢/٢٦
بإسم المالك: جونسون أند جونسون
وعنوانه: وان جونسون أند جونسون بلازا ، نيو برنزويك ، نيوجيرسي ، ٠٨٩٣٣
الولايات المتحدة الأمريكية.
اسم المتنازل له: إيه اس بيه جلوبال مانوفاكتشرينج جي ام بي
وعنوانه: ام ماجوريناكر ١٠ ، شافهاوزن، ٨٢٠٧ سويسرا .
والمنشورة في الجريدة الرسمية العدد: بتاريخ:
صورة العلامة

ASP

وذلك لتمييز السلع أو الخدمات الواقعة بالفئة: ١١
تاريخ انتقال الملكية: ٢٠٢١/٠٨/٢٤
تاريخ التأشير في السجل : ٢٠٢١/١١/٢٩

دولة الإمارات العربية المتحدة
وزارة الاقتصاد
إدارة العلامات التجارية

الخميس ٩ ديسمبر ٢٠٢١ العدد ١٣٤١٢

نموذج إعلان النشر

تعلن إدارة العلامات التجارية عن تقدم وكيل التسجيل / المالك : جاولينغ دبليو إل جي آي بي ذ. م. م.
طلب لتسجيل بيانات العلامة التجارية : VIROCID
المودعة بالرقم: ٣٥٧٤٧٩ بتاريخ: ٢٠٢١/٠٨/١٦
بيانات الأولوية: ١٤٣٦١١١ ٢٠٢١/٠٢/١٧ البنلوكس
بإسم : ايكولاب يو إس ايه انك.
وعنوانة : ١ ايكولاب بليس، ساينت بول، ام ان ٥٥١٠٢، الولايات المتحدة الأمريكية
صورة العلامة

VIROCID

وذلك لتمييز السلع أو الخدمات الواقعة بالفئة: ٥
مستحضرات صيدلانية للاستخدام البيطري؛ مستحضرات صحية للغايات الطبية؛ المنتجات المستخدمة في النظافة البيطرية؛ مطهرات؛ منتجات للقضاء على الطفيليات؛ مبيدات فطريات؛ مبيدات أعشاب؛ منظفات معقمة؛ منظفات مبيدة للجراثيم؛ منتجات التنظيف المضادة للبكتيريا؛ مستحضرات مضادة للبكتريا؛ جل كحولي مضاد للبكتريا لتعقيم الجلد؛ غسول يدين مضاد للبكتيريا؛ منتجات العناية بالبشرة، وتحديدًا، منظف البشرة المضاد للبكتيريا وغسول اليدين المضاد للميكروبات بدون ماء، لاستخدامها في مرافق الرعاية الصحية؛ مضادات الميكروبات؛ مستحضرات مضادة للميكروبات؛ مستحضرات مضادة للميكروبات لتثبيط العفونة والعفن الفطري والفيروسات والبكتيريا والفطريات؛ مواد مساعدة مضادة للميكروبات؛ مبيدات الجراثيم؛ منظف مكافح للبكتيريا؛ مبيدات آفات أحيائية؛ مطهرات لجميع الأغراض؛ مطهرات لجميع الأغراض لمكافحة الفيروسات والبكتيريا والفطريات؛ مطهرات لجميع الأغراض للمدارس والشركات والمرافق الطبية ومرافق رعاية الحيوانات؛ مستحضرات التطهير وإزالة الروائح الكريهة لجميع الأغراض؛ مطهرات ومعقمات للغسيل؛ مطهرات للأغراض الصحية؛ مستحضرات تطهير للاستخدام في البيئات الطبية؛ منظف الحمام المطهر؛ مناديل مطهرة؛ مبيدات الجراثيم؛ مبيد للجراثيم للأغراض العامة؛ عوامل منع العفن لمنع نمو العفن؛ مستحضرات تعقيم للاستخدام في المستشفيات؛ مستحضرات تعقيم للاستخدام المنزلي؛ مستحضرات تعقيم للاستخدام في المجالات المؤسسية والصناعية؛ مستحضرات تعقيم للاستخدام في قطاعات التجارة والمستشفيات ومرافق رعاية الحيوان؛ مناديل معقمة؛ مستحضرات تعقيم اليد؛ مستحضرات تعقيم للاستخدام في القطاع التجاري، والصحي وفي المستشفيات وفي القطاعات الصناعية والمؤسسية؛ مستحضرات لإبادة الحشرات والحيوانات الضارة؛ مبيدات الفيروسات؛ منظف مبيد للجراثيم
وصف العلامة: تتكون العلامة من كلمة (VIROCID) مكتوبة باللغة الإنجليزية
الاشتراطات:
فعلي من لدية اعتراض علي ذلك أن يتقدم به مكتوبا لإدارة العلامات التجارية في وزارة الاقتصاد أو إرساله بالبريد المسجل ، وذلك خلال ٣٠ يوما من تاريخ إصدار هذا الإعلان

دولة الإمارات العربية المتحدة
وزارة الاقتصاد
إدارة العلامات التجارية

الخميس ٩ ديسمبر ٢٠٢١ العدد ١٣٤١٢

نموذج إعلان النشر

تعلن إدارة العلامات التجارية عن تقدم وكيل التسجيل / المالك : جاولينغ دبليو إل جي آي بي ذ. م. م.
طلب لتسجيل بيانات العلامة التجارية : VIROCID
المودعة بالرقم: ٣٥٧٤٦٨ بتاريخ: ٢٠٢١/٠٨/١٦
بيانات الأولوية: ١٤٣٦١١١ ٢٠٢١/٠٢/١٧ البنلوكس
بإسم : ايكولاب يو إس ايه انك.
وعنوانة : ١ ايكولاب بليس، ساينت بول، ام ان ٥٥١٠٢، الولايات المتحدة الأمريكية
صورة العلامة

VIROCID

وذلك لتمييز السلع أو الخدمات الواقعة بالفئة: ١
الكيماويات المستخدمة في الصناعة والعلوم والتصوير الفوتوغرافي وكذلك في الزراعة والبستنة وزراعة الغابات؛ المستحضرات الحيوية المستخدمة في الصناعة والعلوم؛ المنظفات المستخدمة في الصناعة؛ السوائل المستخدمة في التنظيف أثناء عمليات التصنيع؛ منظفات لأنظمة التنظيف الآلي كجزء من عمليات التصنيع؛ المواد الكيميائية المستخدمة في صناعة المنظفات المعطرة؛ مواد ماصة لمذيبات التنظيف؛ مذيبات لأغراض التنظيف أثناء عمليات التصنيع؛ الكيماويات المستخدمة في مياه التنظيف؛ مواد كيميائية لحفظ المواد الغذائية؛ أحماض؛ مواد إزالة عسر الماء؛ عوامل إرغاء؛ منتجات كيماوية لتحضير المنتجات العطرية؛ مستحضرات للتخلص من الروائح غير المدرجة في الفئات الأخرى
وصف العلامة: تتكون العلامة من كلمة (VIROCID) مكتوبة باللغة الإنجليزية
الاشتراطات:
فعلي من لدية اعتراض علي ذلك أن يتقدم به مكتوبا لإدارة العلامات التجارية في وزارة الاقتصاد أو إرساله بالبريد المسجل ، وذلك خلال ٣٠ يوما من تاريخ إصدار هذا الإعلان

دولة الإمارات العربية المتحدة
وزارة الاقتصاد
إدارة العلامات التجارية

الخميس ٩ ديسمبر ٢٠٢١ العدد ١٣٤١٢

EAT 141271 التميمي و مشاركوه AL TAMIMI & CO.

نموذج إعلان النشرعن انتقال الملكية

تعلن إدارة العلامات التجارية عن تقدم وكيل التسجيل / المالك:
التميمي ومشاركوه
بطلب انتقال ملكية العلامة التجارية التالية:
المودعة بالرقم: ١٣٠٦٠ بتاريخ: ١٩٩٥/١٠/٠٢
المسجلة بالرقم: ١٣٠٦١ بتاريخ: ١٩٩٧/٠٢/٠٤
بإسم المالك: جونسون أند جونسون
وعنوانه: وان جونسون أند جونسون بلازا ، نيو برنزويك ، نيوجيرسي ، ٠٨٩٣٣
الولايات المتحدة الأمريكية.
اسم المتنازل له: إيه اس بيه جلوبال مانوفاكتشرينج جي ام بي
وعنوانه: ام ماجوريناكر ١٠ ، شافهاوزن، ٨٢٠٧ سويسرا .
والمنشورة في الجريدة الرسمية العدد: بتاريخ:
صورة العلامة

APTIMAX

وذلك لتمييز السلع أو الخدمات الواقعة بالفئة: ١٠
تاريخ انتقال الملكية: ٢٠٢١/٠٨/٢٤
تاريخ التأشير في السجل : ٢٠٢١/١١/٢٩

دولة الإمارات العربية المتحدة
وزارة الاقتصاد
إدارة العلامات التجارية

الخميس ٩ ديسمبر ٢٠٢١ العدد ١٣٤١٢

EAT 141271 التميمي و مشاركوه AL TAMIMI & CO.

نموذج إعلان النشرعن انتقال الملكية

تعلن إدارة العلامات التجارية عن تقدم وكيل التسجيل / المالك:
التميمي ومشاركوه
بطلب انتقال ملكية العلامة التجارية التالية:
المودعة بالرقم: ١٣٠٦١ بتاريخ: ١٩٩٥/١٠/٠٢
المسجلة بالرقم: ١٣٠٦١ بتاريخ: ١٩٩٧/٠٢/٠٤
بإسم المالك: جونسون أند جونسون
وعنوانه: وان جونسون أند جونسون بلازا ، نيو برنزويك ، نيوجيرسي ، ٠٨٩٣٣
الولايات المتحدة الأمريكية.
اسم المتنازل له: إيه اس بيه جلوبال مانوفاكتشرينج جي ام بي
وعنوانه: ام ماجوريناكر ١٠ ، شافهاوزن، ٨٢٠٧ سويسرا .
والمنشورة في الجريدة الرسمية العدد: بتاريخ:
صورة العلامة

ASP

وذلك لتمييز السلع أو الخدمات الواقعة بالفئة: ١١
تاريخ انتقال الملكية: ٢٠٢١/٠٨/٢٤
تاريخ التأشير في السجل : ٢٠٢١/١١/٢٩

دولة الإمارات العربية المتحدة
وزارة الاقتصاد
إدارة العلامات التجارية

الخميس ٩ ديسمبر ٢٠٢١ العدد ١٣٤١٢

نموذج إعلان النشر

تعلن إدارة العلامات التجارية عن تقدم وكيل التسجيل / المالك : جاولينغ دبليو إل جي آي بي ذ. م. م.
طلب لتسجيل بيانات العلامة التجارية : VIROCID
المودعة بالرقم: ٣٥٧٤٧٩ بتاريخ: ٢٠٢١/٠٨/١٦
بيانات الأولوية: ١٤٣٦١١١ ٢٠٢١/٠٢/١٧ البنلوكس
بإسم : ايكولاب يو إس ايه انك.
وعنوانة : ١ ايكولاب بليس، ساينت بول، ام ان ٥٥١٠٢، الولايات المتحدة الأمريكية
صورة العلامة

VIROCID

وذلك لتمييز السلع أو الخدمات الواقعة بالفئة: ٥
مستحضرات صيدلانية للاستخدام البيطري؛ مستحضرات صحية للغايات الطبية؛ المنتجات المستخدمة في النظافة البيطرية؛ مطهرات؛ منتجات للقضاء على الطفيليات؛ مبيدات فطريات؛ مبيدات أعشاب؛ منظفات معقمة؛ منظفات مبيدة للجراثيم؛ منتجات التنظيف المضادة للبكتيريا؛ مستحضرات مضادة للبكتريا؛ جل كحولي مضاد للبكتريا لتعقيم الجلد؛ غسول يدين مضاد للبكتيريا؛ منتجات العناية بالبشرة، وتحديدًا، منظف البشرة المضاد للبكتيريا وغسول اليدين المضاد للميكروبات بدون ماء، لاستخدامها في مرافق الرعاية الصحية؛ مضادات الميكروبات؛ مستحضرات مضادة للميكروبات؛ مستحضرات مضادة للميكروبات لتثبيط العفونة والعفن الفطري والفيروسات والبكتيريا والفطريات؛ مواد مساعدة مضادة للميكروبات؛ مبيدات الجراثيم؛ منظف مكافح للبكتيريا؛ مبيدات آفات أحيائية؛ مطهرات لجميع الأغراض؛ مطهرات لجميع الأغراض لمكافحة الفيروسات والبكتيريا والفطريات؛ مطهرات لجميع الأغراض للمدارس والشركات والمرافق الطبية ومرافق رعاية الحيوانات؛ مستحضرات التطهير وإزالة الروائح الكريهة لجميع الأغراض؛ مطهرات ومعقمات للغسيل؛ مطهرات للأغراض الصحية؛ مستحضرات تطهير للاستخدام في البيئات الطبية؛ منظف الحمام المطهر؛ مناديل مطهرة؛ مبيدات الجراثيم؛ مبيد للجراثيم للأغراض العامة؛ عوامل منع العفن لمنع نمو العفن؛ مستحضرات تعقيم للاستخدام في المستشفيات؛ مستحضرات تعقيم للاستخدام المنزلي؛ مستحضرات تعقيم للاستخدام في المجالات المؤسسية والصناعية؛ مستحضرات تعقيم للاستخدام في قطاعات التجارة والمستشفيات ومرافق رعاية الحيوان؛ مناديل معقمة؛ مستحضرات تعقيم اليد؛ مستحضرات تعقيم للاستخدام في القطاع التجاري، والصحي وفي المستشفيات وفي القطاعات الصناعية والمؤسسية؛ مستحضرات لإبادة الحشرات والحيوانات الضارة؛ مبيدات الفيروسات؛ منظف مبيد للجراثيم
وصف العلامة: تتكون العلامة من كلمة (VIROCID) مكتوبة باللغة الإنجليزية
الاشتراطات:
فعلي من لدية اعتراض علي ذلك أن يتقدم به مكتوبا لإدارة العلامات التجارية في وزارة الاقتصاد أو إرساله بالبريد المسجل ، وذلك خلال ٣٠ يوما من تاريخ إصدار هذا الإعلان

دولة الإمارات العربية المتحدة
وزارة الاقتصاد
إدارة العلامات التجارية

الخميس ٩ ديسمبر ٢٠٢١ العدد ١٣٤١٢

نموذج إعلان النشر

تعلن إدارة العلامات التجارية عن تقدم وكيل التسجيل / المالك : جاولينغ دبليو إل جي آي بي ذ. م. م.
طلب لتسجيل بيانات العلامة التجارية : VIROCID
المودعة بالرقم: ٣٥٧٤٦٨ بتاريخ: ٢٠٢١/٠٨/١٦
بيانات الأولوية: ١٤٣٦١١١ ٢٠٢١/٠٢/١٧ البنلوكس
بإسم : ايكولاب يو إس ايه انك.
وعنوانة : ١ ايكولاب بليس، ساينت بول، ام ان ٥٥١٠٢، الولايات المتحدة الأمريكية
صورة العلامة

VIROCID

وذلك لتمييز السلع أو الخدمات الواقعة بالفئة: ١
الكيماويات المستخدمة في الصناعة والعلوم والتصوير الفوتوغرافي وكذلك في الزراعة والبستنة وزراعة الغابات؛ المستحضرات الحيوية المستخدمة في الصناعة والعلوم؛ المنظفات المستخدمة في الصناعة؛ السوائل المستخدمة في التنظيف أثناء عمليات التصنيع؛ منظفات لأنظمة التنظيف الآلي كجزء من عمليات التصنيع؛ المواد الكيميائية المستخدمة في صناعة المنظفات المعطرة؛ مواد ماصة لمذيبات التنظيف؛ مذيبات لأغراض التنظيف أثناء عمليات التصنيع؛ الكيماويات المستخدمة في مياه التنظيف؛ مواد كيميائية لحفظ المواد الغذائية؛ أحماض؛ مواد إزالة عسر الماء؛ عوامل إرغاء؛ منتجات كيماوية لتحضير المنتجات العطرية؛ مستحضرات للتخلص من الروائح غير المدرجة في الفئات الأخرى
وصف العلامة: تتكون العلامة من كلمة (VIROCID) مكتوبة باللغة الإنجليزية
الاشتراطات:
فعلي من لدية اعتراض علي ذلك أن يتقدم به مكتوبا لإدارة العلامات التجارية في وزارة الاقتصاد أو إرساله بالبريد المسجل ، وذلك خلال ٣٠ يوما من تاريخ إصدار هذا الإعلان

دولة الإمارات العربية المتحدة
وزارة الاقتصاد
إدارة العلامات التجارية

الخميس ٩ ديسمبر ٢٠٢١ العدد ١٣٤١٢

نموذج إعلان النشر

تعلن إدارة العلامات التجارية عن تقدم وكيل التسجيل / المالك : جاولينغ دبليو إل جي آي بي ذ. م. م.
طلب لتسجيل بيانات العلامة التجارية : BOARDOne
المودعة بالرقم: ٣٥٦٩٩٣ بتاريخ: ٢٠٢١/٠٨/٠٤
بيانات الأولوية:
بإسم : إيجا سيمبول تشاينا هولدنجز ليمتد
وعنوانة : ٢١/اف، تشاينا بيلدينغ، نمبر ٢٩ كوينز رود سنترال، هونج كونج
صورة العلامة

BOARDOne

وذلك لتمييز السلع أو الخدمات الواقعة بالفئة: ١٦
الورق والورق المقوي والقرطاسية؛ ورق الطباعة وورق الكتابة والرسم وورق الآلات الكاتبة وورق الطبعات الزرقاء ولوحات الورق الابيض وورق البطاقات البريدية وورق المناديل وورق المناديل للنسخ وورق لاستعمال الفاكس وورق الرسائل ودفاتر الورق اللوحية والاوراق السائبة والمفكرات ودفاتر الرسم والمظاريف ودفاتر الحسابات والورق المسطر وورق الجيب ودفاتر المذكرات وورق ومواد التغليف والتعبئة؛ المناديل.
وصف العلامة: العلامة عبارة عن الكلمات (BOARDOne) مكتوبة باللغة الانكليزية بطريقة مميزة وحرف O تحديداً كتب بشكل اكبر على شكل دائرة مفتوحه تحيط اخر ثلاثة احرف من كلمة Board وخلفهم خط افقي مستقيم بزاوية قائمة
الاشتراطات:
فعلي من لدية اعتراض علي ذلك أن يتقدم به مكتوبا لإدارة العلامات التجارية في وزارة الاقتصاد أو إرساله بالبريد المسجل ، وذلك خلال ٣٠ يوما من تاريخ إصدار هذا الإعلان

دولة الإمارات العربية المتحدة
وزارة الاقتصاد
إدارة العلامات التجارية

الخميس ٩ ديسمبر ٢٠٢١ العدد ١٣٤١٢

نموذج إعلان النشر

تعلن إدارة العلامات التجارية عن تقدم وكيل التسجيل / المالك : جاولينغ دبليو إل جي آي بي ذ. م. م.
طلب لتسجيل بيانات العلامة التجارية : TMRW
المودعة بالرقم: ٣٥٧٥٨٢ بتاريخ: ٢٠٢١/٠٨/١٧
بيانات الأولوية:
بإسم : تمرو ديجيتل ليمتد
وعنوانة : مكتب-١٢١-١٦-٠٢٧- DD، الطابق ١٦، ويورك هب٧١، برج الختم، مربعة سوق أبوظبي العالمي، جزيرة الماريا، أبوظبي، الامارات العربية المتحدة
صورة العلامة

TMRW

وذلك لتمييز السلع أو الخدمات الواقعة بالفئة: ٤٢
الخدمات العلمية والتكنولوجية والبحث والتصميم المتعلقان بها؛ خدمات التحليل الصناعي والبحث الصناعي والتصميم الصناعي؛ خدمات مراقبة الجودة والتوثيق؛ تصميم وتطوير أجهزة وبرمجيات الحاسوب؛ الحوسبة السحابية؛ برمجة الحاسوب؛ تأجير أجهزة الحاسوب؛ استشارات برامج الحاسوب؛ تصميم برامج الحاسوب؛ تحليل أنظمة الحاسوب؛ استشارات تكنولوجيا الحاسوب؛ تأجير برامج كمبيوتر؛ الاستشارات في تصميم وتطوير أجهزة الحاسوب؛ تحويل برامج وبيانات الحاسوب بخلاف التحويل المادي؛ تحويل البيانات أو الوثائق من أوساط مادية إلى إلكترونية؛ إنشاء وصيانة مواقع الويب للآخرين؛ خدمات تشفير البيانات؛ استشارات أمن البيانات؛ تطوير منصات الحاسوب؛ رقمنة الوثائق (مسح)؛ نسخ برامج الحاسوب؛ تخزين البيانات الإلكترونية؛ استضافة مواقع الويب؛ استشارات تكنولوجيا المعلومات؛ خدمات تكنولوجيا المعلومات المقدمة على أساس التعاقد الخارجي؛ تثبيت برمجيات الحاسوب؛ صيانة برمجيات الحاسوب؛ مراقبة أنظمة الحاسوب عن طريق الوصول عن بُعد؛ النسخ الاحتياطي للبيانات خارج الموقع؛ التصميم الصناعي؛ تصميم الغلاف؛ منصة العمل كخدمة؛ استعادة بيانات الحاسوب؛ البحث في مجال تكنولوجيا الاتصالات؛ تزويد محركات بحث على الإنترنت؛ استضافة الخوادم؛ البرمجيات كخدمة؛ تطوير البرمجيات في إطار نشر البرمجيات؛ التصميم الصناعي؛ الاستشارات التكنولوجية؛ استشارات تكنولوجيا التعليم؛ تحديث برمجيات الحاسوب؛ خدمات تقديم النصح والاستشارة والمعلومات فيما يتعلق بجميع الخدمات السالفة الذكر
وصف العلامة: العلامة تتكون من كلمة TMRW مكتوبة باللغة الإنجليزية
الاشتراطات:
فعلي من لدية اعتراض علي ذلك أن يتقدم به مكتوبا لإدارة العلامات التجارية في وزارة الاقتصاد أو إرساله بالبريد المسجل ، وذلك خلال ٣٠ يوما من تاريخ إصدار هذا الإعلان

دولة الإمارات العربية المتحدة
وزارة الاقتصاد
إدارة العلامات التجارية

الخميس ٩ ديسمبر ٢٠٢١ العدد ١٣٤١٢

نموذج إعلان النشر

تعلن إدارة العلامات التجارية عن تقدم وكيل التسجيل / المالك : جاولينغ دبليو إل جي آي بي ذ. م. م.
طلب لتسجيل بيانات العلامة التجارية : KEYLOOP
المودعة بالرقم: ٣٥٨١٨٥ بتاريخ: ٢٠٢١/٠٨/٢٥
بيانات الأولوية: UK٠٠٠٠٣٦٠١٦١٦ ٢٠٢١/٠٢/٢٦ المملكة المتحدة
بإسم : كيلوب هولدينجز (يو كيه) ليمتد
وعنوانة : سيجنيت واي، تشارنهام بارك، هنجرفورد، بيركشير، ار جي١٧ ٠واي ال، المملكة المتحدة
صورة العلامة

KEYLOOP

وذلك لتمييز السلع أو الخدمات الواقعة بالفئة: ٤١
خدمات تعليمية وتدريبية لتجار التجزئة والمصنعين والموزعين والمستوردين لسيارات والشاحنات الصغيرة والشاحنات الخفيفة والمركبات الرياضية المتعددة الأغراض والشاحنات الثقيلة ومعدات البناء والمعدات الزراعية والدراجات النارية والقوارب والمركبات البحرية والمركبات الترفيهية.
وصف العلامة: العلامة عبارة عن كلمة (KEYLOOP) مكتوبة بأحرف لاتينية قياسية
الاشتراطات:
فعلي من لدية اعتراض علي ذلك أن يتقدم به مكتوبا لإدارة العلامات التجارية في وزارة الاقتصاد أو إرساله بالبريد المسجل ، وذلك خلال ٣٠ يوما من تاريخ إصدار هذا الإعلان

دولة الإمارات العربية المتحدة
وزارة الاقتصاد
إدارة العلامات التجارية

الخميس ٩ ديسمبر ٢٠٢١ العدد ١٣٤١٢

نموذج إعلان النشر

تعلن إدارة العلامات التجارية عن تقدم وكيل التسجيل / المالك : جاولينغ دبليو إل جي آي بي ذ. م. م.
طلب لتسجيل بيانات العلامة التجارية : TMRW
المودعة بالرقم: ٣٥٧٥٨٢ بتاريخ: ٢٠٢١/٠٨/١٧
بيانات الأولوية:
بإسم : تمرو ديجيتل ليمتد
وعنوانة : مكتب-١٢١-١٦-٠٢٧- DD، الطابق ١٦، ويورك هب٧١، برج الختم، مربعة سوق أبوظبي العالمي، جزيرة الماريا، أبوظبي، الامارات العربية المتحدة
صورة العلامة

TMRW

وذلك لتمييز السلع أو الخدمات الواقعة بالفئة: ٤٢
تصميم أنظمة الحاسوب؛ تصميم برامج الحاسوب؛ برمجة الحاسوب؛ الحوسبة السحابية؛ تأجير البرمجيات؛ تيسير تأجير البرمجيات؛ صيانة البرمجيات؛ تحديث برمجيات الحاسوب؛ تصميم أنظمة وبرمجيات الحاسوب المتعلقة بالتمويل والخدمات المالية والتجارة المالية؛ تقديم استشارات المعلومات والتصميم المتعلقة بما سبق ذكره.
وصف العلامة: تتكون العلامة التجارية من عبارة "Liquidity.net" مكتوبة باللغة الإنجليزية و إلى جانبها شكل علامة اللانهاية و كل ما سبق على خلفية سوداء كما مبين بشكل
الاشتراطات:
فعلي من لدية اعتراض علي ذلك أن يتقدم به مكتوبا لإدارة العلامات التجارية في وزارة الاقتصاد أو إرساله بالبريد المسجل ، وذلك خلال ٣٠ يوما من تاريخ إصدار هذا الإعلان

دولة الإمارات العربية المتحدة
وزارة الاقتصاد
إدارة العلامات التجارية

الخميس ٩ ديسمبر ٢٠٢١ العدد ١٣٤١٢

نموذج إعلان النشر

تعلن إدارة العلامات التجارية عن تقدم وكيل التسجيل / المالك :
جاولينغ دبليو إل جي آي بي ذ. م. م.
طلب لتسجيل بيانات العلامة التجارية : Liquidity.net
المودعة بالرقم: ٣٥٧٦٢٠ بتاريخ: ٢٠٢١/٠٨/١٨
بيانات الأولوية: UK٠٠٠٠٣٦٧٧٤٣٤ ٢٠٢١/٠٨/٠٤ المملكة المتحدة
بإسم : تي اف جلوبال ماركتس (أوست) ال تي دي
وعنوانة : لفل ١٨، ٣٥٧ كولينز ستريت، ملبورن، فيكتوريا ٣٠٠٠، استراليا
صورة العلامة

Liquidity.net

وذلك لتمييز السلع أو الخدمات الواقعة بالفئة: ٤١
خدمات المراهنات والألعاب والمقامرة؛ التعليم؛ المؤتمرات والمعارض والندوات؛ الخدمات التعليمية والتدريبية المتعلقة بخدمات المراهنة على فروق الأسعار والمراهنات والألعاب والمقامرة ، وخدمات التداول المالي، والتداول المالي في الأسهم، وعقود الفروقات، والخيارات، والعقود المالية التي لا يمكن تحويل عملتها، وصناديق الاستثمار المتداولة في البورصة، والمعاملات خارج البورصة، والمنتجات المتداولة في البورصة، والمشتقات والاكتتاب الخاص، وصرف العملات الأجنبية، وإدارة المخاطر، والسمسرة المالية، وإدارة الأصول؛ عقد الندوات التدريبية؛ التدريب؛ توفير المعلومات والاستشارات والمشورة المتعلقة بكل ما سبق.
وصف العلامة: تتكون العلامة التجارية من عبارة "Liquidity.net" مكتوبة باللغة الإنجليزية و إلى جانبها شكل علامة اللانهاية و كل ما سبق على خلفية سوداء كما مبين بشكل
الاشتراطات:
فعلي من لدية اعتراض علي ذلك أن يتقدم به مكتوبا لإدارة العلامات التجارية في وزارة الاقتصاد أو إرساله

دولة الإمارات العربية المتحدة
وزارة الاقتصاد
إدارة العلامات التجارية

الخميس ٩ ديسمبر ٢٠٢١ العدد ١٣٤١٢

نموذج إعلان النشرعن التجديد

تعلن إدارة العلامات التجارية عن تقدم وكيل التسجيل / المالك :
ش. فاليو ريتيل بي ال سي

بنشر طلب تجديد مدة الحماية للعلامة التجارية التالية :

المودعة بالرقم : 165925

بإسم : ش. فاليو ريتيل بي ال سي

وعنوانة : ، 19 بيركلي ستريت، دبليو 1 جيه 8 إي دي، لندن، المملكة المتحدة

والمسجلة تحت الرقم : 165925

بتاريخ : 2017/05/22

وستظل الحماية نافذة المفعول لمدة عشر

سنوات أخرى اعتباراً من تاريخ
2021/11/30

صورة العلامة :

VR VALUE RETAIL

دولة الإمارات العربية المتحدة
وزارة الاقتصاد
إدارة العلامات التجارية

الخميس ٩ ديسمبر ٢٠٢١ العدد ١٣٤١٢

نموذج إعلان النشرعن التجديد

تعلن إدارة العلامات التجارية عن تقدم وكيل التسجيل / المالك :
ش. فاليو ريتيل بي ال سي

بنشر طلب تجديد مدة الحماية للعلامة التجارية التالية :

المودعة بالرقم : 165924

بإسم : ش. فاليو ريتيل بي ال سي

وعنوانة : ، 19 بيركلي ستريت، دبليو 1 جيه 8 إي دي، لندن، المملكة المتحدة

والمسجلة تحت الرقم : 165924

بتاريخ : 2017/05/22

وستظل الحماية نافذة المفعول لمدة عشر

سنوات أخرى اعتباراً من تاريخ
2021/11/30

صورة العلامة :

VR VALUE RETAIL

دولة الإمارات العربية المتحدة
وزارة الاقتصاد
إدارة العلامات التجارية

الخميس ٩ ديسمبر ٢٠٢١ العدد ١٣٤١٢

نموذج إعلان النشرعن التجديد

تعلن إدارة العلامات التجارية عن تقدم وكيل التسجيل / المالك :
ش. فاليو ريتيل بي ال سي

بنشر طلب تجديد مدة الحماية للعلامة التجارية التالية :

المودعة بالرقم : 165923

بإسم : ش. فاليو ريتيل بي ال سي

وعنوانة : ، 19 بيركلي ستريت، دبليو 1 جيه 8 إي دي، لندن، المملكة المتحدة

والمسجلة تحت الرقم : 165923

بتاريخ : 2014/04/07

وستظل الحماية نافذة المفعول لمدة عشر

سنوات أخرى اعتباراً من تاريخ
2021/11/30

صورة العلامة :

VALUE RETAIL

دولة الإمارات العربية المتحدة
وزارة الاقتصاد
إدارة العلامات التجارية

الخميس ٩ ديسمبر ٢٠٢١ العدد ١٣٤١٢

نموذج إعلان النشرعن التجديد

تعلن إدارة العلامات التجارية عن تقدم وكيل التسجيل / المالك :
ش. فاليو ريتيل بي ال سي

بنشر طلب تجديد مدة الحماية للعلامة التجارية التالية :

المودعة بالرقم : 165922

بإسم : ش. فاليو ريتيل بي ال سي

وعنوانة : ، 19 بيركلي ستريت، دبليو 1 جيه 8 إي دي، لندن، المملكة المتحدة

والمسجلة تحت الرقم : 165922

بتاريخ : 2017/05/22

وستظل الحماية نافذة المفعول لمدة عشر

سنوات أخرى اعتباراً من تاريخ
2021/11/30

صورة العلامة :

VALUE RETAIL

دولة الإمارات العربية المتحدة
وزارة الاقتصاد
إدارة العلامات التجارية

الخميس ٩ ديسمبر ٢٠٢١ العدد ١٣٤١٢

نموذج إعلان النشرعن التجديد

تعلن إدارة العلامات التجارية عن تقدم وكيل التسجيل / المالك :
ش. فاليو ريتيل بي ال سي

بنشر طلب تجديد مدة الحماية للعلامة التجارية التالية :

المودعة بالرقم : 165929

بإسم : ش. فاليو ريتيل بي ال سي

وعنوانة : ، 19 بيركلي ستريت، دبليو 1 جيه 8 إي دي، لندن، المملكة المتحدة

والمسجلة تحت الرقم : 165929

بتاريخ : 2014/04/07

وستظل الحماية نافذة المفعول لمدة عشر

سنوات أخرى اعتباراً من تاريخ
2021/11/30

صورة العلامة :

VR VALUE RETAIL

دولة الإمارات العربية المتحدة
وزارة الاقتصاد
إدارة العلامات التجارية

الخميس ٩ ديسمبر ٢٠٢١ العدد ١٣٤١٢

نموذج إعلان النشرعن التجديد

تعلن إدارة العلامات التجارية عن تقدم وكيل التسجيل / المالك :
ش. فاليو ريتيل بي ال سي

بنشر طلب تجديد مدة الحماية للعلامة التجارية التالية :

المودعة بالرقم : 165928

بإسم : ش. فاليو ريتيل بي ال سي

وعنوانة : ، 19 بيركلي ستريت، دبليو 1 جيه 8 إي دي، لندن، المملكة المتحدة

والمسجلة تحت الرقم : 165928

بتاريخ : 2014/04/07

وستظل الحماية نافذة المفعول لمدة عشر

سنوات أخرى اعتباراً من تاريخ
2021/11/30

صورة العلامة :

VR VALUE RETAIL

دولة الإمارات العربية المتحدة
وزارة الاقتصاد
إدارة العلامات التجارية

الخميس ٩ ديسمبر ٢٠٢١ العدد ١٣٤١٢

نموذج إعلان النشرعن التجديد

تعلن إدارة العلامات التجارية عن تقدم وكيل التسجيل / المالك :
ش. فاليو ريتيل بي ال سي

بنشر طلب تجديد مدة الحماية للعلامة التجارية التالية :

المودعة بالرقم : 165927

بإسم : ش. فاليو ريتيل بي ال سي

وعنوانة : ، 19 بيركلي ستريت، دبليو 1 جيه 8 إي دي، لندن، المملكة المتحدة

والمسجلة تحت الرقم : 165927

بتاريخ : 2014/04/07

وستظل الحماية نافذة المفعول لمدة عشر

سنوات أخرى اعتباراً من تاريخ
2021/11/30

صورة العلامة :

VR VALUE RETAIL

دولة الإمارات العربية المتحدة
وزارة الاقتصاد
إدارة العلامات التجارية

الخميس ٩ ديسمبر ٢٠٢١ العدد ١٣٤١٢

نموذج إعلان النشرعن التجديد

تعلن إدارة العلامات التجارية عن تقدم وكيل التسجيل / المالك :
ش. فاليو ريتيل بي ال سي

بنشر طلب تجديد مدة الحماية للعلامة التجارية التالية :

المودعة بالرقم : 165926

بإسم : ش. فاليو ريتيل بي ال سي

وعنوانة : ، 19 بيركلي ستريت، دبليو 1 جيه 8 إي دي، لندن، المملكة المتحدة

والمسجلة تحت الرقم : 165926

بتاريخ : 2017/05/22

وستظل الحماية نافذة المفعول لمدة عشر

سنوات أخرى اعتباراً من تاريخ
2021/11/30

صورة العلامة :

VR VALUE RETAIL

دولة الإمارات العربية المتحدة
وزارة الاقتصاد
إدارة العلامات التجارية

الخميس ٩ ديسمبر ٢٠٢١ العدد ١٣٤١٢

نموذج إعلان النشرعن التجديد

تعلن إدارة العلامات التجارية عن تقدم وكيل التسجيل / المالك :
ش. فاليو ريتيل بي ال سي

بنشر طلب تجديد مدة الحماية للعلامة التجارية التالية :

المودعة بالرقم : 165933

بإسم : ش. فاليو ريتيل بي ال سي

وعنوانة : ، 19 بيركلي ستريت، دبليو 1 جيه 8 إي دي، لندن، المملكة المتحدة

والمسجلة تحت الرقم : 165933

بتاريخ : 2014/04/07

وستظل الحماية نافذة المفعول لمدة عشر

سنوات أخرى اعتباراً من تاريخ
2021/11/30

صورة العلامة :

CHIC OUTLET SHOPPING

دولة الإمارات العربية المتحدة
وزارة الاقتصاد
إدارة العلامات التجارية

الخميس ٩ ديسمبر ٢٠٢١ العدد ١٣٤١٢

نموذج إعلان النشرعن التجديد

تعلن إدارة العلامات التجارية عن تقدم وكيل التسجيل / المالك :
ش. فاليو ريتيل بي ال سي

بنشر طلب تجديد مدة الحماية للعلامة التجارية التالية :

المودعة بالرقم : 165932

بإسم : ش. فاليو ريتيل بي ال سي

وعنوانة : ، 19 بيركلي ستريت، دبليو 1 جيه 8 إي دي، لندن، المملكة المتحدة

والمسجلة تحت الرقم : 165932

بتاريخ : 2014/04/14

وستظل الحماية نافذة المفعول لمدة عشر

سنوات أخرى اعتباراً من تاريخ
2021/11/30

صورة العلامة :

CHIC OUTLET SHOPPING

دولة الإمارات العربية المتحدة
وزارة الاقتصاد
إدارة العلامات التجارية

الخميس ٩ ديسمبر ٢٠٢١ العدد ١٣٤١٢

نموذج إعلان النشرعن التجديد

تعلن إدارة العلامات التجارية عن تقدم وكيل التسجيل / المالك :
ش. فاليو ريتيل بي ال سي

بنشر طلب تجديد مدة الحماية للعلامة التجارية التالية :

المودعة بالرقم : 165931

بإسم : ش. فاليو ريتيل بي ال سي

وعنوانة : ، 19 بيركلي ستريت، دبليو 1 جيه 8 إي دي، لندن، المملكة المتحدة

والمسجلة تحت الرقم : 165931

بتاريخ : 2014/04/07

وستظل الحماية نافذة المفعول لمدة عشر

سنوات أخرى اعتباراً من تاريخ
2021/11/30

صورة العلامة :

CHIC OUTLET SHOPPING

دولة الإمارات العربية المتحدة
وزارة الاقتصاد
إدارة العلامات التجارية

الخميس ٩ ديسمبر ٢٠٢١ العدد ١٣٤١٢

نموذج إعلان النشرعن التجديد

تعلن إدارة العلامات التجارية عن تقدم وكيل التسجيل / المالك :
ش. فاليو ريتيل بي ال سي

بنشر طلب تجديد مدة الحماية للعلامة التجارية التالية :

المودعة بالرقم : 165930

بإسم : ش. فاليو ريتيل بي ال سي

وعنوانة : ، 19 بيركلي ستريت، دبليو 1 جيه 8 إي دي، لندن، المملكة المتحدة

والمسجلة تحت الرقم : 165930

بتاريخ : 2014/04/07

وستظل الحماية نافذة المفعول لمدة عشر

سنوات أخرى اعتباراً من تاريخ
2021/11/30

صورة العلامة :

VR VALUE RETAIL

دولة الإمارات العربية المتحدة
وزارة الاقتصاد
إدارة العلامات التجارية

الخميس ٩ ديسمبر ٢٠٢١ العدد ١٣٤١٢

نموذج إعلان النشر

تعلن إدارة العلامات التجارية عن تقدم وكيل التسجيل / المالك :
سيدر وايت برادلي أي بي ذ.م.م
طلب لتسجيل بيانات العلامة التجارية : BIRDI

صورة العلامة :

BIRDI

المودعة بالرقم : 359171 بتاريخ : 2021/09/09

بيانات الأولوية :

بإسم : مينكا، إنك
الموطن : 10181 سكريبس غيتاواي سي.تي. سان دييغو كاليفورنيا 92131، الولايات المتحدة الأميركية

وذلك لتمييز السلع أو الخدمات الواقعة بالفئة : 9
العتاد والبرمجيات الحاسوبية لإتاحة بيع وشراء الأدوية الموصوفة عبر شبكة كمبيوتر عالمية؛ برامج الحاسوب وبرامج الحاسوب القابلة للتنزيل وبرمجيات الأجهزة المحمولة للبحث عن الأدوية والسلع الموصوفة وللوصول إلى المعلومات المتعلقة بالصحة والرفاه ومسائل الرعاية الصحية والطب.

وصف العلامة : الكلمة "BIRDI" بأحرف لاتينية عادية

الاشتراطات :

فعلى من لديه إعتراض علي ذلك أن يتقدم به مكتوبا لإدارة العلامات التجارية في وزارة الإقتصاد أو إرساله بالبريد المسجل ، وذلك خلال 30يوما من تاريخ إصدار هذا الإعلان

دولة الإمارات العربية المتحدة
وزارة الاقتصاد
إدارة العلامات التجارية

الخميس ٩ ديسمبر ٢٠٢١ العدد ١٣٤١٢

نموذج إعلان النشر

تعلن إدارة العلامات التجارية عن تقدم وكيل التسجيل / المالك :
سيدر وايت برادلي أي بي ذ.م.م
طلب لتسجيل بيانات العلامة التجارية : A BETTER TOMORROW

المودعة بالرقم : 359078 بتاريخ : 2021/09/08

صورة العلامة :

A BETTER TOMORROW

بيانات الأولوية :

بإسم : بريتيش أميريكان توباكو (براندز) ليمتد
الموطن : غلوب هاوس، 4 تامبل بلايس، لندن، دبليو سي2ار 2بي جي، المملكة المتحدة

وذلك لتمييز السلع أو الخدمات الواقعة بالفئة : 34
السجائر؛ التبغ الخام أو المصنّع؛ منتجات التبغ؛ بدائل التبغ (لغايات غير طبية)؛ السيجار والسيجاريلو (سيجار رفيع)؛ الولاعات؛ أعواد الثقاب؛ أدوات المدخنين؛ ورق السجائر؛ أنابيب السجائر؛ فلاتر السجائر؛ أدوات محمولة بالجيب للف السجائر؛ الآلات المحمولة باليد لإدخال التبغ في الأنابيب الورقية؛ السجائر الإلكترونية؛ لفائف السجائر الإلكترونية؛ السوائل المعدة للسجائر الإلكترونية؛ منتجات التبغ لغرض تسخينها؛ الأجهزة الإلكترونية والقطع الخاصة بها لتسخين التبغ؛ بدائل التبغ لغرض الاستنشاق؛ السجائر المحتوية على بدائل التبغ؛ علب السجائر؛ صناديق السجائر؛ مسحوق السعوط الرطب مع التبغ؛ السعوط مع التبغ؛ مسحوق السعوط الرطب بدون التبغ؛ السعوط بدون التبغ؛ مغلفات النيكوتين الخالية من التبغ التي تؤخذ عبر الفم (لغايات غير طبية)؛ أجهزة التبخير الفموية لأغراض التدخين.

وصف العلامة : عبارة " A BETTER TOMORROW"
بأحرف لاتينية مميزة تظهر وكأنها تخرج من داخل دائرة

الاشتراطات :

فعلى من لديه إعتراض علي ذلك أن يتقدم به مكتوبا لإدارة العلامات التجارية في وزارة الإقتصاد أو إرساله بالبريد المسجل ، وذلك خلال 30يوما من تاريخ إصدار هذا الإعلان

دولة الإمارات العربية المتحدة
وزارة الاقتصاد
إدارة العلامات التجارية

الخميس ٩ ديسمبر ٢٠٢١ العدد ١٣٤١٢

نموذج إعلان النشرعن التجديد

تعلن إدارة العلامات التجارية عن تقدم وكيل التسجيل / المالك :
ش. ماصالة وورلد ليمتد

بنشر طلب تجديد مدة الحماية للعلامة التجارية التالية :

المودعة بالرقم : 166187

بإسم : ش. ماصالة وورلد ليمتد

وعنوانة : ، 1 غريت كمبرلند بلايس، لندن دبليو 1إتش 7ايه أل، المملكة المتحدة

والمسجلة تحت الرقم : 166187

بتاريخ : 2015/04/23

وستظل الحماية نافذة المفعول لمدة عشر

سنوات أخرى اعتباراً من تاريخ 2021/12/07

صورة العلامة :

VEERASWAMY

دولة الإمارات العربية المتحدة
وزارة الاقتصاد
إدارة العلامات التجارية

الخميس ٩ ديسمبر ٢٠٢١ العدد ١٣٤١٢

نموذج إعلان النشرعن التجديد

تعلن إدارة العلامات التجارية عن تقدم وكيل التسجيل / المالك :
ش. فاليو ريتيل بي ال سي

بنشر طلب تجديد مدة الحماية للعلامة التجارية التالية :

المودعة بالرقم : 165934

بإسم : ش. فاليو ريتيل بي ال سي

وعنوانة : ، 19 بيركلي ستريت، دبليو 1 جيه 8 إي دي، لندن، المملكة المتحدة

والمسجلة تحت الرقم : 165934

بتاريخ : 2014/04/07

وستظل الحماية نافذة المفعول لمدة عشر

سنوات أخرى اعتباراً من تاريخ
2021/11/30

صورة العلامة :

CHIC OUTLET SHOPPING

دولة الإمارات العربية المتحدة
وزارة الاقتصاد
إدارة العلامات التجارية

الخميس ٩ ديسمبر ٢٠٢١ العدد ١٣٤١٢

نموذج إعلان النشر

تعلن إدارة العلامات التجارية عن تقدم وكيل التسجيل / المالك :
سيدر وايت برادلي أي بي ذ.م.م
طلب لتسجيل بيانات العلامة التجارية : BIRDI

صورة العلامة :

BIRDI

المودعة بالرقم : 359195 بتاريخ : 2021/09/09

بيانات الأولوية :

بإسم : مينكا، إنك
الموطن : 10181 سكريبس غيتاواي سي.تي. سان دييغو كاليفورنيا 92131، الولايات المتحدة الأميركية

وذلك لتمييز السلع أو الخدمات الواقعة بالفئة : 44
الخدمات الطبية عن بعد.

وصف العلامة : الكلمة "BIRDI" بأحرف لاتينية عادية

الاشتراطات :

فعلى من لديه إعتراض علي ذلك أن يتقدم به مكتوبا لإدارة العلامات التجارية في وزارة الإقتصاد أو إرساله بالبريد المسجل ، وذلك خلال 30يوما من تاريخ إصدار هذا الإعلان

دولة الإمارات العربية المتحدة
وزارة الاقتصاد
إدارة العلامات التجارية

الخميس ٩ ديسمبر ٢٠٢١ العدد ١٣٤١٢

نموذج إعلان النشر

تعلن إدارة العلامات التجارية عن تقدم وكيل التسجيل / المالك :
سيدر وايت برادلي أي بي ذ.م.م
طلب لتسجيل بيانات العلامة التجارية : BIRDI

صورة العلامة :

BIRDI

المودعة بالرقم : 359188 بتاريخ : 2021/09/09

بيانات الأولوية :

بإسم : مينكا، إنك
الموطن : 10181 سكريبس غيتاواي سي.تي. سان دييغو كاليفورنيا 92131، الولايات المتحدة الأميركية

وذلك لتمييز السلع أو الخدمات الواقعة بالفئة : 42
توفير موقع على شبكة الإنترنت يقدّم التكنولوجيا التي تمكن المستخدمين من شراء الأدوية الموصوفة من خلال شبكة كمبيوتر عالمية ؛ توفير الاستخدام المؤقت لبرامج الحاسوب غير القابلة للتنزيل للبحث عن الأدوية والسلع الموصوفة وللوصول إلى المعلومات المتعلقة بالصحة والرفاه ومسائل الرعاية الصحية والطب؛ صرف الأدوية المقدمة التي يتم توفيرها بالارتباط مع خدمة صيدليات إعداد المواد الخاضعة للرقابة المركزية ؛ خدمات الرعاية الصحية.

وصف العلامة : الكلمة "BIRDI" بأحرف لاتينية عادية

الاشتراطات :

فعلى من لديه إعتراض علي ذلك أن يتقدم به مكتوبا لإدارة العلامات التجارية في وزارة الإقتصاد أو إرساله بالبريد المسجل ، وذلك خلال 30يوما من تاريخ إصدار هذا الإعلان

دولة الإمارات العربية المتحدة
وزارة الاقتصاد
إدارة العلامات التجارية

الخميس ٩ ديسمبر ٢٠٢١ العدد ١٣٤١٢

نموذج إعلان النشر

تعلن إدارة العلامات التجارية عن تقدم وكيل التسجيل / المالك :
سيدر وايت برادلي أي بي ذ.م.م
طلب لتسجيل بيانات العلامة التجارية : BIRDI

صورة العلامة :

BIRDI

المودعة بالرقم : 359177 بتاريخ : 2021/09/09

بيانات الأولوية :

بإسم : مينكا، إنك
الموطن : 10181 سكريبس غيتاواي سي.تي. سان دييغو كاليفورنيا 92131، الولايات المتحدة الأميركية

وذلك لتمييز السلع أو الخدمات الواقعة بالفئة : 41
توفير بوابة على شبكة الإنترنت في مجال التعليم الصحي.

وصف العلامة : الكلمة "BIRDI" بأحرف لاتينية عادية

الاشتراطات :

فعلى من لديه إعتراض علي ذلك أن يتقدم به مكتوبا لإدارة العلامات التجارية في وزارة الإقتصاد أو إرساله بالبريد المسجل ، وذلك خلال 30يوما من تاريخ إصدار هذا الإعلان

دولة الإمارات العربية المتحدة
وزارة الاقتصاد
إدارة العلامات التجارية

الخميس ٩ ديسمبر ٢٠٢١ العدد ١٣٤١٢

نموذج إعلان النشر

تعلن إدارة العلامات التجارية عن تقدم وكيل التسجيل / المالك :
سيدر وايت برادلي أي بي ذ.م.م
طلب لتسجيل بيانات العلامة التجارية : BIRDI

صورة العلامة :

BIRDI

المودعة بالرقم : 359173 بتاريخ : 2021/09/09

بيانات الأولوية :

بإسم : مينكا، إنك
الموطن : 10181 سكريبس غيتاواي سي.تي. سان دييغو كاليفورنيا 92131، الولايات المتحدة الأميركية

وذلك لتمييز السلع أو الخدمات الواقعة بالفئة : 35
خدمات صيدليات البيع بالتجزئة عبر الإنترنت ؛ الخدمات الصيدلانية، وتحديدًا معالجة الطلبات عبر الإنترنت في صيدليات البيع بالتجزئة وصيدليات إعداد المواد الخاضعة للرقابة المركزية؛ خدمات الموزعين، وتحديدًا خدمات التوزيع في مجالات الصحة والرفاه والطب.

وصف العلامة : الكلمة "BIRDI" بأحرف لاتينية عادية

الاشتراطات :

فعلى من لديه إعتراض علي ذلك أن يتقدم به مكتوبا لإدارة العلامات التجارية في وزارة الإقتصاد أو إرساله بالبريد المسجل ، وذلك خلال 30يوما من تاريخ إصدار هذا الإعلان

دولة الإمارات العربية المتحدة
وزارة الاقتصاد
إدارة العلامات التجارية

الخميس ٩ ديسمبر ٢٠٢١ العدد ١٣٤١٢

نموذج إعلان النشر

تعلن إدارة العلامات التجارية عن تقدم وكيل التسجيل / المالك :
سيدر وايت برادلي أي بي ذ.م.م
طلب لتسجيل بيانات العلامة التجارية : رسمة

صورة العلامة :

المودعة بالرقم : 359758 بتاريخ : 2021/09/16

بيانات الأولوية :

بإسم : سيسكو تكنولوجي، انك.
الموطن : 170 وست تاسمان درايف، سان هوزيه، كاليفورنيا 95134، الولايات المتحدة الأمريكية

وذلك لتمييز السلع أو الخدمات الواقعة بالفئة : 35
خدمات تقديم الاستشارات المتعلقة بالأعمال؛ خدمات تقديم الاستشارات المتعلقة بالأعمال في مجال الفعاليات والمؤتمرات والبرامج التدريبية والبرامج التعليمية والندوات المعتمدة على الويب؛ خدمات تقديم الاستشارات المتعلقة بالأعمال في مجال تقديم المعلومات المرتكزة على الويب؛ خدمات تقديم الاستشارات المتعلقة بالأعمال في مجال التعاون المباشر (ان-لاين) وتكنولوجيا التعاون؛ خدمات تقديم الاستشارات المتعلقة بالأعمال في مجال المبيعات والتسويق؛ خدمات إدارة مشاريع الأعمال؛ خدمات إدارة مشاريع الأعمال وتحديدًا تطوير الفعاليات والمؤتمرات والبرامج التدريبية والبرامج التعليمية والندوات المرتكزة على الويب وإعدادها وتقديمها وإنتاجها وتسجيلها ومراقبتها ومتابعتها؛ خدمات جدولة اجتماعات الأعمال؛ استطلاعات الرأي العام والسوق؛ دراسات السوق؛ تنظيم المعارض لأغراض تجارية أو دعائية؛ تحقيقات تجارية؛ العلاقات العامة؛ خدمات ترويج المبيعات للغير؛ خدمات التسويق.

وصف العلامة : رسم مميز لتصميمين متموجين متشابكين يشبهان الحرف اللاتيني "W".

الاشتراطات :

فعلى من لديه إعتراض علي ذلك أن يتقدم به مكتوبا لإدارة العلامات التجارية في وزارة الإقتصاد أو إرساله بالبريد المسجل ، وذلك خلال 30يوما من تاريخ إصدار هذا الإعلان

دولة الإمارات العربية المتحدة
وزارة الاقتصاد
إدارة العلامات التجارية

الخميس ٩ ديسمبر ٢٠٢١ العدد ١٣٤١٢

نموذج إعلان النشر

تعلن إدارة العلامات التجارية عن تقدم وكيل التسجيل / المالك :
سيدر وايت برادلي أي بي ذ.م.م
طلب لتسجيل بيانات العلامة التجارية : LOUIS VUITTON

صورة العلامة :

المودعة بالرقم : 361395 بتاريخ : 2021/10/06

بيانات الأولوية :

بإسم : لوي فويتون مالوتييه
الموطن : 2، رو دو بون نوف، 75001 باريس، فرنسا

وذلك لتمييز السلع أو الخدمات الواقعة بالفئة : 15
صناديق موسيقية؛ الات موسيقية؛ آلات موسيقية إلكترونية؛ الآلات الموسيقية الوترية؛ آلات الغيتار ؛ آلات الكمان؛ القيثارات؛ آلات البيانو ؛ آلات الأكورديون؛ آلات الهارمونيكا؛ آلات الناي؛ الأبواق؛ طبول [آلات موسيقية]؛ عصى طبول؛ الصنجات؛ الاكسليفون؛ الأشواك الرنانة؛ ريش للآلات الوترية؛ حقائب للآلات الموسيقية؛ أحزمة للآلات الموسيقية؛ أمشاط للآلات الموسيقية؛ مناصب للنوتات الموسيقية.

وصف العلامة : عبارة "LOUIS VUITTON" مكتوبة بأحرف لاتينية عادية.

الاشتراطات :

فعلى من لديه إعتراض علي ذلك أن يتقدم به مكتوبا لإدارة العلامات التجارية في وزارة الإقتصاد أو إرساله بالبريد المسجل ، وذلك خلال 30يوما من تاريخ إصدار هذا الإعلان

دولة الإمارات العربية المتحدة
وزارة الاقتصاد
إدارة العلامات التجارية

الخميس ٩ ديسمبر ٢٠٢١ العدد ١٣٤١٢

نموذج إعلان النشر

تعلن إدارة العلامات التجارية عن تقدم وكيل التسجيل / المالك :
سيدر وايت برادلي أي بي ذ.م.م
طلب لتسجيل بيانات العلامة التجارية : ADVENTURE CHARGER

صورة العلامة :

المودعة بالرقم : 361346 بتاريخ : 2021/10/06

بيانات الأولوية :

بإسم : ريفيان اي بي هولدينغز، ال ال سي
الموطن : 13250 ان. هاغرتي رود، بلايماوث، ميتشيغان 48170، الولايات المتحدة الأمريكية

وذلك لتمييز السلع أو الخدمات الواقعة بالفئة : 37
خدمات الانشاء؛ خدمات التركيب او التجميع وخدمات الإصلاح؛ استخراج المعادن وحفر أبار النفط والغاز ؛ تركيب وصيانة وتصليح وتحديث أجهزة البطاريات الكهربائية المتصلة لاسلكياً والاستشارات المتعلقة بها لتخزين وتفريغ الكهرباء المخزنة لتثبيت متطلبات الكهرباء وأهداف الاستخدام وتلبيتها؛ توفير خدمات الصيانة والتصليح للمركبات؛ خدمات الاستشارات المتعلقة بتصليح المركبات؛ خدمات الاستشارات المتعلقة بصيانة المركبات؛ شحن بطاريات المركبات؛ خدمات التفصيل حسب الطلب للمركبات وتحديداً بناء مركبات مفصلة حسب الطلب؛ خدمات محطة شحن المركبات؛ تصليح وصيانة المركبات؛ تفصيل المركبات؛ محطات خدمة المركبات؛ طلاء المركبات.

وصف العلامة : العبارة "ADVENTURE CHARGER" مكتوبة بأحرف لاتينية عادية.

الاشتراطات :

فعلى من لديه إعتراض علي ذلك أن يتقدم به مكتوبا لإدارة العلامات التجارية في وزارة الإقتصاد أو إرساله بالبريد المسجل ، وذلك خلال 30يوما من تاريخ إصدار هذا الإعلان

دولة الإمارات العربية المتحدة
وزارة الاقتصاد
إدارة العلامات التجارية

الخميس ٩ ديسمبر ٢٠٢١ العدد ١٣٤١٢

نموذج إعلان النشر

تعلن إدارة العلامات التجارية عن تقدم وكيل التسجيل / المالك :
سيدر وايت برادلي أي بي ذ.م.م
طلب لتسجيل بيانات العلامة التجارية : ADVENTURE CHARGER

صورة العلامة :

المودعة بالرقم : 361345 بتاريخ : 2021/10/06

بيانات الأولوية :

بإسم : ريفيان اي بي هولدينغز، ال ال سي
الموطن : 13250 ان. هاغرتي رود، بلايماوث، ميتشيغان 48170، الولايات المتحدة الأمريكية

وذلك لتمييز السلع أو الخدمات الواقعة بالفئة : 35
خدمات الدعاية والإعلان؛ إدارة وتنظيم وتوجيه الأعمال؛ تفعيل النشاط المكتبي؛ تشغيل أنظمة البطاريات الكهربائية التي تتكون من أجهزة بطاريات كهربائية متصلة لاسلكيًا مع برمجيات وبرامج ثابتة وبرامج دعم مضمنة وقابلة للتحديث عن بعد لتخزين وتفريغ الكهرباء المخزنة للآخرين لأغراض الأعمال وخدمات استشارات الأعمال المتعلقة بها؛ الوكالات في مجال المركبات البرية والمركبات؛ متاجر التجزئة ونقاط البيع والمتاجر المنبثقة في مجال المركبات البرية والمركبات؛ خدمات استشارات الأعمال وتحديداً تقديم المساعدة في تطوير استراتيجيات الأعمال؛ الاستشارات في مجال كفاءة استخدام الطاقة المتعلقة بالطاقة الشمسية والطاقة المتجددة؛ تقديم خدمات النصح المتعلقة بالشراء والخدمات الاستشارية للمستهلكين لشراء المركبات البرية؛ توفير خدمة معلومات الدليل المباشرة (ان-لاين) التي تحتوي على معلومات بشأن المركبات ومحطات الشحن.

وصف العلامة : العبارة "ADVENTURE CHARGER" مكتوبة بأحرف لاتينية عادية.

الاشتراطات :

فعلى من لديه إعتراض علي ذلك أن يتقدم به مكتوبا لإدارة العلامات التجارية في وزارة الإقتصاد أو إرساله بالبريد المسجل ، وذلك خلال 30يوما من تاريخ إصدار هذا الإعلان

دولة الإمارات العربية المتحدة
وزارة الاقتصاد
إدارة العلامات التجارية

الخميس ٩ ديسمبر ٢٠٢١ العدد ١٣٤١٢

نموذج إعلان النشر

تعلن إدارة العلامات التجارية عن تقدم وكيل التسجيل / المالك :
سيدر وايت برادلي أي بي ذ.م.م
طلب لتسجيل بيانات العلامة التجارية : MOVE EVERY BODY

صورة العلامة :

المودعة بالرقم : 359884 بتاريخ : 2021/09/19

بيانات الأولوية :

بإسم : اتش اند ام هينيس اند موريتز ايه بي
الموطن : ماستر ساموليسغاتن 46 ايه ، 106 38 ستوكهولم، السويد

وذلك لتمييز السلع أو الخدمات الواقعة بالفئة : 9
عدادات الخطى؛ النظارات الشمسية؛ علب للهواتف النقالة؛ النظارات الرياضية؛ نظارات السباحة

وصف العلامة : عبارة MOVE EVERY BODY مكتوبة بأحرف لاتينية عادية.

الاشتراطات :

فعلى من لديه إعتراض علي ذلك أن يتقدم به مكتوبا لإدارة العلامات التجارية في وزارة الإقتصاد أو إرساله بالبريد المسجل ، وذلك خلال 30يوما من تاريخ إصدار هذا الإعلان

دولة الإمارات العربية المتحدة
وزارة الاقتصاد
إدارة العلامات التجارية

الخميس ٩ ديسمبر ٢٠٢١ العدد ١٣٤١٢

نموذج إعلان النشر

تعلن إدارة العلامات التجارية عن تقدم وكيل التسجيل / المالك :
سيدر وايت برادلي أي بي ذ.م.م
طلب لتسجيل بيانات العلامة التجارية : A THOUSAND WISHES

صورة العلامة :

المودعة بالرقم : 361110 بتاريخ : 2021/10/03

بيانات الأولوية :

بإسم : باث اند بودي ووركس براند مانجمنت، انك.
الموطن : سيفن ليمتد باركواي، رينولدزبورغ، اوهايو 43068، الولايات المتحدة الأمريكية

وذلك لتمييز السلع أو الخدمات الواقعة بالفئة : 3
منتجات العناية الشخصية بما في ذلك جل الاستحمام وأصناف صابون الاستحمام بشكل سائل أو صلب أو جل وبلسم الجسم وتحديدًا الزبدة المعدة للجسم وكريمات الجسم وأصناف غسول (لوشن) الجسم ومواد فرك الجسم ومواد غسيل الجسم للأشخاص والمواد المولدة لفقاقيع للاستحمام وجل الاستحمام وكرات الاستحمام الفوارة وأملاح الاستحمام غير الطبية واصناف الصابون على شكل كريم لليدين والجسم والعطر وماء العطر وماء التواليت والكولونيا ورذاذ الجسم المستخدم كمزيل شخصي للرائحة وكرائحة مطيبة وكريمات لليدين وغسول (لوشن) لليدين وأصناف الصابون لليدين وزيوت التدليك والأقنعة التجميلية للوجه؛ مستحضرات العناية بالشعر وتحديدًا غسول (لوشن) الشعر وكريمات الشعر والشامبو وأصناف الشامبو 3 في 1 والشامبو الجاف وبلسم الشعر ورذاذ الشعر وجل الشعر ومعقمات اليدين؛ الشموع والرذاذات المعطرة للغرف ومزيجات من أوراق الورد المجففة المعطرة [روائح طيبة].

وصف العلامة : عبارة A THOUSAND WISHES مكتوبة بأحرف لاتينية عادية.

الاشتراطات :

فعلى من لديه إعتراض علي ذلك أن يتقدم به مكتوبا لإدارة العلامات التجارية في وزارة الإقتصاد أو إرساله بالبريد المسجل ، وذلك خلال 30يوما من تاريخ إصدار هذا الإعلان

دولة الإمارات العربية المتحدة
وزارة الاقتصاد
إدارة العلامات التجارية

الخميس ٩ ديسمبر ٢٠٢١ العدد ١٣٤١٢

نموذج إعلان النشر

تعلن إدارة العلامات التجارية عن تقدم وكيل التسجيل / المالك :
سيدر وايت برادلي أي بي ذ.م.م
طلب لتسجيل بيانات العلامة التجارية : IN THE STARS

صورة العلامة :

المودعة بالرقم : 361108 بتاريخ : 2021/10/03

بيانات الأولوية :

بإسم : باث اند بودي ووركس براند مانجمنت، انك.
الموطن : سيفن ليمتد باركواي، رينولدزبورغ، اوهايو 43068، الولايات المتحدة الأمريكية

وذلك لتمييز السلع أو الخدمات الواقعة بالفئة : 3
منتجات العناية الشخصية بما في ذلك جل الاستحمام وأصناف صابون الاستحمام بشكل سائل أو صلب أو جل وبلسم الجسم وتحديدًا الزبدة المعدة للجسم وكريمات الجسم وأصناف غسول (لوشن) الجسم ومواد فرك الجسم ومواد غسيل الجسم للأشخاص والمواد المولدة لفقاقيع للاستحمام وجل الاستحمام وكرات الاستحمام الفوارة وأملاح الاستحمام غير الطبية واصناف الصابون على شكل كريم لليدين والجسم والعطر وماء العطر وماء التواليت والكولونيا ورذاذ الجسم المستخدم كمزيل شخصي للرائحة وكرائحة مطيبة وكريمات لليدين وغسول (لوشن) لليدين وأصناف الصابون لليدين وزيوت التدليك والأقنعة التجميلية للوجه؛ مستحضرات العناية بالشعر وتحديدًا غسول (لوشن) الشعر وكريمات الشعر والشامبو وأصناف الشامبو 3 في 1 والشامبو الجاف وبلسم الشعر ورذاذ الشعر وجل الشعر ومعقمات اليدين؛ الشموع والرذاذات المعطرة للغرف ومزيجات من أوراق الورد المجففة المعطرة [روائح طيبة].

وصف العلامة : عبارة IN THE STARS مكتوبة بأحرف لاتينية عادية.

الاشتراطات :

فعلى من لديه إعتراض علي ذلك أن يتقدم به مكتوبا لإدارة العلامات التجارية في وزارة الإقتصاد أو إرساله بالبريد المسجل ، وذلك خلال 30يوما من تاريخ إصدار هذا الإعلان

دولة الإمارات العربية المتحدة
وزارة الاقتصاد
إدارة العلامات التجارية

الخميس ٩ ديسمبر ٢٠٢١ العدد ١٣٤١٢

نموذج إعلان النشر

تعلن إدارة العلامات التجارية عن تقدم وكيل التسجيل / المالك :
سيدر وايت برادلي أي بي ذ.م.م
طلب لتسجيل بيانات العلامة التجارية : THE RITZ-CARLTON SPA

صورة العلامة :

المودعة بالرقم : 361100 بتاريخ : 2021/10/03

بيانات الأولوية :

بإسم : ذا ريتز – كارلتون هوتيل كومباني، أل. أل. سي.
الموطن : 10400 فيرنوود رود، بيثيسدا، ماريلاند 20817، الولايات المتحدة الأمريكية

وذلك لتمييز السلع أو الخدمات الواقعة بالفئة : 44
خدمات المنتجعات وتحديدًا توفير العلاجات الخاصة بالوجه والشعر والبشرة والجسم وخدمات العناية بأظافر اليدين والقدمين وخدمات التدليك [المساج] وخدمات ازالة شعر الجسم بواسطة الشمع وخدمات صالونات التجميل.

وصف العلامة : عبارة "THE RITZ-CARLTON SPA" مكتوبة بأحرف لاتينية عادية.

الاشتراطات :

فعلى من لديه إعتراض علي ذلك أن يتقدم به مكتوبا لإدارة العلامات التجارية في وزارة الإقتصاد أو إرساله بالبريد المسجل ، وذلك خلال 30يوما من تاريخ إصدار هذا الإعلان

دولة الإمارات العربية المتحدة
وزارة الاقتصاد
إدارة العلامات التجارية

الخميس ٩ ديسمبر ٢٠٢١ العدد ١٣٤١٢

نموذج إعلان النشر

تعلن إدارة العلامات التجارية عن تقدم وكيل التسجيل / المالك :
سيدر وايت برادلي أي بي ذ.م.م
طلب لتسجيل بيانات العلامة التجارية : MOVE EVERY BODY

صورة العلامة :

المودعة بالرقم : 359889 بتاريخ : 2021/09/19

بيانات الأولوية :

بإسم : اتش اند ام هينيس اند موريتز ايه بي
الموطن : ماستر ساموليسغاتن 46 ايه ، 106 38 ستوكهولم، السويد

وذلك لتمييز السلع أو الخدمات الواقعة بالفئة : 28
الألعاب وأدوات اللعب؛ أدوات الجمباز والرياضة؛ الأربطة المطاطية لممارسة الرياضة؛ الأثقال اليدوية؛ الأثقال المخصصة للتمارين؛ منصات تمترين اليوغا؛ كرات اليوغا؛ حبال اليوغا؛ الأثقال الحديدية على شكل أجراس؛ حلقات التمارين الرياضية؛ حلقات يتم تشغيلها يدويًا لممارسة مقاومة الجزء السفلي والجزء العلوي من الجسم؛ كرات تمارين البيلاتيس لشد الجسم؛ حبال تمارين القفز بالحبال.

وصف العلامة : عبارة MOVE EVERY BODY مكتوبة بأحرف لاتينية عادية.

الاشتراطات :

فعلى من لديه إعتراض علي ذلك أن يتقدم به مكتوبا لإدارة العلامات التجارية في وزارة الإقتصاد أو إرساله بالبريد المسجل ، وذلك خلال 30يوما من تاريخ إصدار هذا الإعلان

دولة الإمارات العربية المتحدة
وزارة الاقتصاد
إدارة العلامات التجارية

الخميس ٩ ديسمبر ٢٠٢١ العدد ١٣٤١٢

نموذج إعلان النشر

تعلن إدارة العلامات التجارية عن تقدم وكيل التسجيل / المالك :
سيدر وايت برادلي أي بي ذ.م.م
طلب لتسجيل بيانات العلامة التجارية : MOVE EVERY BODY

صورة العلامة :

المودعة بالرقم : 359888 بتاريخ : 2021/09/19

بيانات الأولوية :

بإسم : اتش اند ام هينيس اند موريتز ايه بي
الموطن : ماستر ساموليسغاتن 46 ايه ، 106 38 ستوكهولم، السويد

وذلك لتمييز السلع أو الخدمات الواقعة بالفئة : 25
الملابس؛ لباس القدم؛ اغطية الرأس؛ البذلات الرياضية؛ البذلات وسراويل السباحة واثواب السباحة ومبادل الاستحمام واثواب السباحة ذات القطعتين والبذلات النسائية مع سروال والسراويل الرياضية ومناديل الرقبة والقفازات والجاكيتات الرياضية والسترات الواقية من الرصاص والجاكيتات الصوفية؛ والجاكيتات المبطنة والشورتات الرياضية والتنانير والألبسة الداخلية الرياضية والقمصان ذات الأكمام القصيرة؛ الكنزات الرياضية؛ والألبسة ذات القطعة الواحدة للتغطية الكاملة للجسم؛ المناديل المربعة التي توضع في الجيب؛ الالبسة الواقية من المطر والاوشحة والقمصان الرياضية والبسة الشاطئ والبلوزات من دون اكمام والصديريات الرياضية والملابس الضيقة الرياضية والجرابات الرياضية والكنزات الصوفية وقمصان النصف كم الرياضية والصديريات والقفافيز ؛ الملابس الخارجية والمعاطف والجاكيتات ولباس الأطفال وقمصان النصف كم والشورتات والملابس الضيقة والقمصان دون أكمام والسراويل والكنزات الصوفية والملابس الداخلية والجرابات والقبعات والقبعات الرياضية والقبعات الصوفية والأطراف الأمامية للقبعات وأربطة الرأس وأحذية الركض وأحذية التمارين الرياضية وأحذية تسلق الجبال وأقنعة الوجه (ألبسة موضة)، ملابس الغوص واغطية العنق الأنبوبية واربطة امتصاص التعرق

وصف العلامة : عبارة MOVE EVERY BODY مكتوبة بأحرف لاتينية عادية.

الاشتراطات :

فعلى من لديه إعتراض علي ذلك أن يتقدم به مكتوبا لإدارة العلامات التجارية في وزارة الإقتصاد أو إرساله بالبريد المسجل ، وذلك خلال 30يوما من تاريخ إصدار هذا الإعلان

دولة الإمارات العربية المتحدة
وزارة الاقتصاد
إدارة العلامات التجارية

الخميس ٩ ديسمبر ٢٠٢١ العدد ١٣٤١٢

نموذج إعلان النشر

تعلن إدارة العلامات التجارية عن تقدم وكيل التسجيل / المالك :
سيدر وايت برادلي أي بي ذ.م.م
طلب لتسجيل بيانات العلامة التجارية : MOVE EVERY BODY

صورة العلامة :

المودعة بالرقم : 359886 بتاريخ : 2021/09/19

بيانات الأولوية :

بإسم : اتش اند ام هينيس اند موريتز ايه بي
الموطن : ماستر ساموليسغاتن 46 ايه ، 106 38 ستوكهولم، السويد

وذلك لتمييز السلع أو الخدمات الواقعة بالفئة : 18
الجلود المدبوغة والجلود المدبوغة المقلدة؛ جلود الحيوانات الخام أو المدبوغة، الأمتعة؛ الحقائب؛ الحقائب الرياضية؛ المظلات؛ الحقائب السفرية؛ المحافظ؛ حقائب اليد؛ حقائب السهرة؛ حقائب العمل؛ حقائب كتف؛ حقائب قماشية؛ حقائب تسوق؛ حقائب ظهر؛ حقائب رياضية؛ جزادين؛ صناديق سفر ؛ علب للمفاتيح؛ حقائب لمواد الزينة.

وصف العلامة : عبارة MOVE EVERY BODY مكتوبة بأحرف لاتينية عادية.

الاشتراطات :

فعلى من لديه إعتراض علي ذلك أن يتقدم به مكتوبا لإدارة العلامات التجارية في وزارة الإقتصاد أو إرساله بالبريد المسجل ، وذلك خلال 30يوما من تاريخ إصدار هذا الإعلان

دولة الإمارات العربية المتحدة
وزارة الاقتصاد
إدارة العلامات التجارية

الخميس ٩ ديسمبر ٢٠٢١ العدد ١٣٤١٢

نموذج إعلان النشر

تعلن إدارة العلامات التجارية عن تقدم وكيل التسجيل / المالك :
سيدر وايت برادلي أي بي ذ.م.م
طلب لتسجيل بيانات العلامة التجارية : MOVE EVERY BODY

صورة العلامة :

المودعة بالرقم : 359885 بتاريخ : 2021/09/19

بيانات الأولوية :

بإسم : اتش اند ام هينيس اند موريتز ايه بي
الموطن : ماستر ساموليسغاتن 46 ايه ، 106 38 ستوكهولم، السويد

وذلك لتمييز السلع أو الخدمات الواقعة بالفئة : 10
جرابات الضغط المتدرج؛ جوارب ضغط؛ بكرات التدليك الرغوية؛ كرات الضغط؛ كرات التدليك؛ وسادات ووسائد لتخفيف الضغط؛ أقنعة الوجه للاستخدام الطبي

وصف العلامة : عبارة MOVE EVERY BODY مكتوبة بأحرف لاتينية عادية.

الاشتراطات :

فعلى من لديه إعتراض علي ذلك أن يتقدم به مكتوبا لإدارة العلامات التجارية في وزارة الإقتصاد أو إرساله بالبريد المسجل ، وذلك خلال 30يوما من تاريخ إصدار هذا الإعلان

دولة الإمارات العربية المتحدة
وزارة الاقتصاد
إدارة العلامات التجارية

الخميس ٩ ديسمبر ٢٠٢١ العدد ١٣٤١٢

نموذج إعلان النشر

تعلن إدارة العلامات التجارية عن تقدم وكيل التسجيل / المالك :
سيدر وايت برادلي أي بي ذ.م.م
طلب لتسجيل بيانات العلامة التجارية : MAD ABOUT YOU

صورة العلامة :

المودعة بالرقم : 360295 بتاريخ : 2021/09/23

بيانات الأولوية :

بإسم : باث اند بودي ووركس براند مانجمنت، انك.
الموطن : سيفن ليمتد باركواي، رينولدزبورغ، اوهايو 43068، الولايات المتحدة الأمريكية

وذلك لتمييز السلع أو الخدمات الواقعة بالفئة : 3
منتجات العناية الشخصية بما في ذلك جل الاستحمام وأصناف صابون الاستحمام بشكل سائل أو صلب أو جل وبلسم الجسم وتحديدًا الزبدة المعدة للجسم وكريمات الجسم وأصناف غسول (لوشن) الجسم ومواد فرك الجسم ومواد غسيل الجسم للأشخاص والمواد المولدة لفقاقيع للاستحمام وجل الاستحمام وكرات الاستحمام الفوارة وأملاح الاستحمام غير الطبية واصناف الصابون على شكل كريم لليدين والجسم والعطر وماء العطر وماء التواليت والكولونيا ورذاذ الجسم المستخدم كمزيل شخصي للرائحة وكرائحة مطيبة وكريمات لليدين وغسول (لوشن) لليدين وأصناف الصابون لليدين وزيوت التدليك والأقنعة التجميلية للوجه؛ مستحضرات العناية بالشعر وتحديدًا غسول (لوشن) الشعر وكريمات الشعر والشامبو وأصناف الشامبو 3 في 1 والشامبو الجاف وبلسم الشعر ورذاذ الشعر وجل الشعر ومعقمات اليدين؛ الشموع والرذاذات المعطرة للغرف ومزيجات من أوراق الورد المجففة المعطرة [روائح طيبة]

وصف العلامة : عبارة MAD ABOUT YOU مكتوبة بأحرف لاتينية عادية.

الاشتراطات :

فعلى من لديه إعتراض علي ذلك أن يتقدم به مكتوبا لإدارة العلامات التجارية في وزارة الإقتصاد أو إرساله بالبريد المسجل ، وذلك خلال 30يوما من تاريخ إصدار هذا الإعلان

دولة الإمارات العربية المتحدة
وزارة الاقتصاد
إدارة العلامات التجارية

الخميس ٩ ديسمبر ٢٠٢١ العدد ١٣٤١٢

نموذج إعلان النشر

تعلن إدارة العلامات التجارية عن تقدم وكيل التسجيل / المالك :
سيدر وايت برادلي أي بي ذ.م.م
طلب لتسجيل بيانات العلامة التجارية : AZTEDA

المودعة بالرقم : 360278 بتاريخ : 2021/09/23

بيانات الأولوية :

صورة العلامة :

بإسم : نوفارتس ايه جي
الموطن : 4002 بازل، سويسرا

وذلك لتمييز السلع أو الخدمات الواقعة بالفئة : 5
المستحضرات الصيدلانية للاستعمال البشري.

وصف العلامة : كلمة " AZTEDA" مكتوبة بأحرف لاتينية عادية

الاشتراطات :

فعلى من لديه إعتراض علي ذلك أن يتقدم به مكتوبا لإدارة العلامات التجارية في وزارة الإقتصاد أو إرساله بالبريد المسجل ، وذلك خلال 30يوما من تاريخ إصدار هذا الإعلان

دولة الإمارات العربية المتحدة
وزارة الاقتصاد
إدارة العلامات التجارية

الخميس ٩ ديسمبر ٢٠٢١ العدد ١٣٤١٢

نموذج إعلان النشر

تعلن إدارة العلامات التجارية عن تقدم وكيل التسجيل / المالك :
سيدر وايت برادلي أي بي ذ.م.م
طلب لتسجيل بيانات العلامة التجارية : MOVE EVERY BODY

صورة العلامة :

المودعة بالرقم : 359891 بتاريخ : 2021/09/19

بيانات الأولوية :

بإسم : اتش اند ام هينيس اند موريتز ايه بي
الموطن : ماستر ساموليسغاتن 46 ايه ، 106 38 ستوكهولم، السويد

وذلك لتمييز السلع أو الخدمات الواقعة بالفئة : 41
صفوف التمارين الرياضية؛ صفوف اليوغا؛ صفوف البيلاتيس؛ الخدمات الرياضية واللياقة البدنية؛ خدمات التأجير الخاصة بالمعدات والمنشآت الرياضية

وصف العلامة : عبارة MOVE EVERY BODY مكتوبة بأحرف لاتينية عادية.

الاشتراطات :

فعلى من لديه إعتراض علي ذلك أن يتقدم به مكتوبا لإدارة العلامات التجارية في وزارة الإقتصاد أو إرساله بالبريد المسجل ، وذلك خلال 30يوما من تاريخ إصدار هذا الإعلان

دولة الإمارات العربية المتحدة
وزارة الاقتصاد
إدارة العلامات التجارية

الخميس ٩ ديسمبر ٢٠٢١ العدد ١٣٤١٢

نموذج إعلان النشر

تعلن إدارة العلامات التجارية عن تقدم وكيل التسجيل / المالك :
سيدر وايت برادلي أي بي ذ.م.م
طلب لتسجيل بيانات العلامة التجارية : MOVE EVERY BODY

صورة العلامة :

المودعة بالرقم : 359890 بتاريخ : 2021/09/19

بيانات الأولوية :

بإسم : اتش اند ام هينيس اند موريتز ايه بي
الموطن : ماستر ساموليسغاتن 46 ايه ، 106 38 ستوكهولم، السويد

وذلك لتمييز السلع أو الخدمات الواقعة بالفئة : 35
خدمات الدعاية والتسويق؛ توفير معلومات المستهلك المباشرة (ان-لاين)؛ خدمات البيع بالتجزئة الخاصة بالنظارات الشمسية النظارات الرياضية ونظارات السباحة وعدادات الخطى والجوارب الضاغطة وبكرات التدليك الرغوية وكرات للضغط على الأعضاء أثناء التمارين وكرات التدليك ووسادات ووسائد لتخفيف الضغط والوسائد وأقنعة للوجه والزجاجات والزجاجات البلاستيكية والملابس ولباس القدم وأغطية الرأس وحصائر اليوغا والألعاب وأدوات اللعب؛ وأدوات الجمباز والرياضة والملحقات الرياضية وأغطية الهاتف المحمول وحاملات المفاتيح وحاملات البطاقات.

وصف العلامة : عبارة MOVE EVERY BODY مكتوبة بأحرف لاتينية عادية.

الاشتراطات :

فعلى من لديه إعتراض علي ذلك أن يتقدم به مكتوبا لإدارة العلامات التجارية في وزارة الإقتصاد أو إرساله بالبريد المسجل ، وذلك خلال 30يوما من تاريخ إصدار هذا الإعلان

دولة الإمارات العربية المتحدة
وزارة الاقتصاد
إدارة العلامات التجارية

الخميس ٩ ديسمبر ٢٠٢١ العدد ١٣٤١٢

نموذج إعلان النشر

تعلن إدارة العلامات التجارية عن تقدم وكيل التسجيل / المالك :
سيدر وايت برادلي أي بي ذ.م.م
طلب لتسجيل بيانات العلامة التجارية : AMAZE

صورة العلامة :

المودعة بالرقم : 361091 بتاريخ : 2021/10/03

بيانات الأولوية :

بإسم : هيكزاوير تكنولوجيز ليمتد
الموطن : 152، ميلنيوم بزنس بارك، قسم 3، بلوك أ، منطقة تي تي سي الصناعية، ماهابي، نافي مومباي-400710 الهند

وذلك لتمييز السلع أو الخدمات الواقعة بالفئة : 42
الخدمات العلمية والتكنولوجية وخدمات البحث والتصميم المتعلقة بها؛ خدمات التحليل والبحث الصناعي؛ تصميم وتطوير العتاد الحاسوبي والبرمجيات الحاسوبية؛ الحوسبة السحابية واستضافة الخوادم والبرمجية كخدمة؛ الاستشارات الخاصة بتكنولوجيا المعلومات؛ استشارات تكنولوجيا الحاسوب؛ تصميم البرمجيات الحاسوبية والاستشارات الخاصة بها وتأجيرها وتنصيبها وصيانتها وتحديثها.

وصف العلامة : الكلمة "AMAZE" مكتوبة بأحرف لاتينية عادية.

الاشتراطات :

فعلى من لديه إعتراض علي ذلك أن يتقدم به مكتوبا لإدارة العلامات التجارية في وزارة الإقتصاد أو إرساله بالبريد المسجل ، وذلك خلال 30يوما من تاريخ إصدار هذا الإعلان

دولة الإمارات العربية المتحدة
وزارة الاقتصاد
إدارة العلامات التجارية

الخميس ٩ ديسمبر ٢٠٢١ العدد ١٣٤١٢

نموذج إعلان النشر

تعلن إدارة العلامات التجارية عن تقدم وكيل التسجيل / المالك :
سيدر وايت برادلي أي بي ذ.م.م
طلب لتسجيل بيانات العلامة التجارية : THE TRUST

صورة العلامة :

المودعة بالرقم : 360784 بتاريخ : 2021/09/29

بيانات الأولوية :

بإسم : نيانتيك، إنك.
الموطن : 1 فيري بيلدينغ، سويت 200، سان فرانسيسكو، كاليفورنيا 94111، الولايات المتحدة الأمريكية

وذلك لتمييز السلع أو الخدمات الواقعة بالفئة : 41
الخدمات الترفيهية وتحديدًا توفير فعاليات تجربة الواقع الافتراضي وتجربة الواقع المعزز للأغراض الترفيهية؛ الخدمات الترفيهية وتحديدًا توفير الإنتاج المسرحي في إطار الواقع الافتراض والواقع المعزز القائم على التفاعل الحسي الكامل لأغراض الترفيه ؛ الخدمات الترفيهية وتحديدًا توفير محيط قائم على الواقع الافتراضي والواقع المعزز يمكن للمستخدمين التفاعل فيه لأغراض الترفيه؛ تنظيم الفعاليات الترفيهية، وبالتحديد، توفير التجارب القائمة على الواقع الافتراضي والواقع المعزز والتي يتم تقديمها في الأماكن التجارية التقليدية لأغراض الترفيه.

وصف العلامة : عبارة THE TRUST مكتوبة بأحرف لاتينية عادية.

الاشتراطات :

فعلى من لديه إعتراض علي ذلك أن يتقدم به مكتوبا لإدارة العلامات التجارية في وزارة الإقتصاد أو إرساله بالبريد المسجل ، وذلك خلال 30يوما من تاريخ إصدار هذا الإعلان

دولة الإمارات العربية المتحدة
وزارة الاقتصاد
إدارة العلامات التجارية

الخميس ٩ ديسمبر ٢٠٢١ العدد ١٣٤١٢

نموذج إعلان النشر

تعلن إدارة العلامات التجارية عن تقدم وكيل التسجيل / المالك :
سيدر وايت برادلي أي بي ذ.م.م
طلب لتسجيل بيانات العلامة التجارية : DARK KISS

صورة العلامة :

المودعة بالرقم : 360763 بتاريخ : 2021/09/29

بيانات الأولوية :

بإسم : باث اند بودي ووركس براند مانجمنت، انك.
الموطن : سيفن ليمتد باركواي، رينولدزبورغ، اوهايو 43068، الولايات المتحدة الأمريكية

وذلك لتمييز السلع أو الخدمات الواقعة بالفئة : 3
منتجات العناية الشخصية بما في ذلك جل الاستحمام وأصناف صابون الاستحمام بشكل سائل أو صلب أو جل وبلسم الجسم وتحديدًا الزبدة المعدة للجسم وكريمات الجسم وأصناف غسول (لوشن) الجسم ومواد فرك الجسم ومواد غسيل الجسم للأشخاص والمواد المولدة لفقاقيع للاستحمام وجل الاستحمام وكرات الاستحمام الفوارة وأملاح الاستحمام غير الطبية واصناف الصابون على شكل كريم لليدين والجسم والعطر وماء العطر وماء التواليت والكولونيا ورذاذ الجسم المستخدم كمزيل شخصي للرائحة وكرائحة مطيبة وكريمات لليدين وغسول (لوشن) لليدين وأصناف الصابون لليدين وزيوت التدليك والأقنعة التجميلية للوجه؛ مستحضرات العناية بالشعر وتحديدًا غسول (لوشن) الشعر وكريمات الشعر والشامبو وأصناف الشامبو 3 في 1 والشامبو الجاف وبلسم الشعر ورذاذ الشعر وجل الشعر ومعقمات اليدين؛ الشموع والرذاذات المعطرة للغرف ومزيجات من أوراق الورد المجففة المعطرة [روائح طيبة].

وصف العلامة : عبارة "DARK KISS" مكتوبة بأحرف لاتينية عادية

الاشتراطات :

فعلى من لديه إعتراض علي ذلك أن يتقدم به مكتوبا لإدارة العلامات التجارية في وزارة الإقتصاد أو إرساله بالبريد المسجل ، وذلك خلال 30يوما من تاريخ إصدار هذا الإعلان

دولة الإمارات العربية المتحدة
وزارة الاقتصاد
إدارة العلامات التجارية

الخميس ٩ ديسمبر ٢٠٢١ العدد ١٣٤١٢

نموذج إعلان النشر

تعلن إدارة العلامات التجارية عن تقدم وكيل التسجيل / المالك :
سيدر وايت برادلي أي بي ذ.م.م
طلب لتسجيل بيانات العلامة التجارية : ADVENTURE CHARGER

المودعة بالرقم : 361344 بتاريخ : 2021/10/06 صورة العلامة :

ADVENTURE CHARGER

بيانات الأولوية :

باسم : ريفيان اي بي هولدينغز، ال ال سي
الموطن : 13250 ان. هاغرتي رود، بلايماوث، ميتشيغان 48170، الولايات المتحدة الأمريكية

وذلك لتمييز السلع أو الخدمات الواقعة بالفئة : 9
الأجهزة والأدوات العلمية والخاصة بالأبحاث والملاحة والمسح والتصوير الفوتوغرافي والسينمائي والسمعي البصري والمرئي وأدوات الوزن والقياس والإشارة والكشف والاختبار والتحقيق والإنقاذ والتعليم؛ أجهزة وأدوات لوصل أو فتح أو تحويل أو تكثيف أو تنظيم أو التحكم في توزيع الطاقة الكهربائية أو استخدامها؛ الأجهزة والأدوات لتسجيل الصوت أو الصور أو البيانات ونقلها ونسخها أو معالجتها؛ الوسائط المسجلة والقابلة للتنزيل والبرمجيات الحاسوبية ووسائط تسجيل وتخزين رقمية أو تناظرية فارغة؛ الآليات للأجهزة التي تعمل بقطع النقد؛ آلات تسجيل النقد والآلات الحاسبة؛ أجهزة الكمبيوتر وأجهزة الكمبيوتر الطرفية؛ بدلات الغوص وأقنعة الغواصين وسدادات الأذن للغواصين ومشابك الأنف للغواصين والسباحين وقفازات للغواصين وجهاز التنفس للسباحة تحت الماء؛ أجهزة إطفاء الحرائق؛ واجهات الحاسوب البينية؛ البرامج الحاسوبية القابلة للتنزيل لتصميم واجهات المستخدم؛ الأجهزة المزودة ببطاريات كهربائية المتصلة لاسلكيًا والتي تتضمن برمجيات وبرامج ثابتة قابلة للتحديث عن بُعد لتخزين وتفريغ الكهرباء المخزنة لاستخدامها في المساكن والمباني؛ الأجهزة المزودة ببطاريات كهربائية المتصلة لاسلكيًا والتي تتضمن برمجيات وبرامج ثابتة قابلة للتحديث عن بُعد لتخزين وتفريغ الكهرباء المخزنة التي يتم توفيرها من او الى شبكة طاقة كهربائية أو اي مصدر آخر لتوليد الطاقة الكهربائية لتحقيق استقرار الكهرباء وتلبية حاجاتها وأهداف استخدامه؛ البرمجيات الحاسوبية القابلة للتنزيل لمراقبة عملية تخزين وتفريغ الطاقة المخزنة من وإلى تلك الأجهزة المزودة ببطاريات كهربائية المتصلة لاسلكيًا وتحسينها وتنظيمها؛ البطاريات لتزويد محركات المركبات الكهربائية بالطاقة الكهربائية؛ موصلات الطاقة الكهربائية المثبتة على الحائط لشحن المركبات الكهربائية؛ موصلات الطاقة الكهربائية المحمولة القابلة للتوصيل لشحن المركبات الكهربائية؛ البرمجيات القابلة للتنزيل بشكل تطبيق متنقل لمراقبة الشحنة الكهربائية وحالة المركبات والتحكم بها عن بعد؛ البرمجيات القابلة للتنزيل بشكل برمجيات انظمة تشغيل المركبات؛ أجهزة الملاحة للمركبات؛ اجهزة تحديد موقع المركبات واستردادها المبرمجة لاستخدام نظام تحديد المواقع العالمي والاتصالات الخلوية؛ اجهزة الراديو المعدة للمركبات؛ اجهزة الانذار ضد السرقة؛ اجهزة شحن البطاريات لاستخدامها مع بطاريات المركبات؛ ضوابط السرعة للسيارات؛ معدات سلامة المركبات وتحديدا أجهزة مراقبة الاهتزازات الإلكترونية والصدمات والحركة والزاوية والحرارة والفلطية؛ معدات سلامة المركبات وتحديدا أجهزة مراقبة الاهتزازات الإلكترونية والصدمات والحركة والزاوية والحرارة والفلطية؛ معدات سلامة المركبات وتحديدا نظام مراقبة على متن المركبة يتكون من كاميرات واجهزة مراقبة لكشف النقاط غير المرئية على جانبي السيارة والتخلص منها؛ أجهزة الإرسال والاستقبال اللاسلكية المزودة بتقنية التجميع والعرض لتحديد حالة جميع أنواع المركبات في البيئات المحلية وتتبعها؛ البطاريات الكهربائية للمركبات؛ معدات سلامة المركبات وتحديدا أجهزة مراقبة ضغط الإطارات الإلكترونية؛ معدات سلامة المركبات وتحديدا أجهزة استشعار وكاميرات الرجوع الى الخلف؛ وحدات موازنة الإطارات للمركبات البرية؛ انظمة الدخول بدون مفتاح وانظمة الإشعال بدون مفتاح للسيارات التي تتكون من معالج دقيق وجهاز استقبال إشارة إلكتروني وجهاز لفتح الابواب مزود بجهاز إرسال مستجيب للإشارة الإلكترونية؛ عدادات سرعة للمركبات؛ أجهزة كشف الأجسام بالرادار لاستخدامها في المركبات؛ اجهزة الاستشعار الخاصة بنظام تحديد المواقع العالمي المثبتة على متن المركبة لتحديد معدل حركتها؛ شواحن بطاريات الهواتف الخليوية لاستخدامها داخل المركبات؛ أجزاء محركات المركبات وتحديدا منظمات الحرارة (ثيرموستات)؛ معدات ارسال واستقبال الصوت للمركبات وتحديدا أجهزة الستريو ومكبرات الصوت ومضخمات الصوت والمعدلات واجهزة التقاطع وعلب مكبرات الصوت؛ منافذ شحن يو اس بي لاستخدامها داخل المركبات؛ الاقفال الكهربائية للمركبات؛ كاميرات الرؤية الخلفية للمركبات؛ مفاتيح التحكم بدرجات الحرارة داخل المركبة؛ مفاتيح التحكم اللاسلكية للمراقبة والتحكم عن بعد في عمل وحالة الأجهزة أو الأنظمة الكهربائية والميكانيكية الأخرى وتحديدا أنظمة البطاريات والأمن والإضاءة والمتابعة والأمن؛ اجهزة التحكم بمفاتيح الحركة عن بعد للمركبات؛ انظمة تحديد موقع المركبة وتتبعها وامنها تشتمل على هوائي وجهاز ارسال لاسلكي يتم وضعها في المركبة؛ منظمات الفلطية في المركبات؛ معدات ارسال واستقبال الصوت للمركبات وتحديدا مكبرات الصوت لأنظمة السيارات الصوتية؛ ادوات الملاحة للمركبات؛ الموصلات الكهربائية من السيارات إلى المقطورات؛ البطاريات المعدة للمركبات؛ الأجهزة الكهربائية وتحديدا محطات الشحن لشحن المركبات الكهربائية؛ اجهزة تحليل محركات المركبات المحوسبة؛ وصلات لاستخدامها مع المركبات؛ محولات التيار الكهربائي لاستخدامها مع المركبات؛ الوصلات الكهربائية لاستخدامها مع المركبات؛ المراكم الكهربائية للمركبات؛ ترموستات للمركبات؛ مؤشرات آلية للضغط المنخفض في إطارات المركبات؛ مسجلات الأميال للمركبات؛ أجهزة تحكم عن بعد لتشغيل اجهزة إنذار المركبات.

وصف العلامة : العبارة "ADVENTURE CHARGER" مكتوبة بأحرف لاتينية عادية.

الاشتراطات :

فعلى من لديه إعتراض علي ذلك أن يتقدم به مكتوبا لإدارة العلامات التجارية في وزارة الإقتصاد أو إرساله بالبريد المسجل ، وذلك خلال 30يوما من تاريخ إصدار هذا الإعلان

دولة الإمارات العربية المتحدة
وزارة الاقتصاد
إدارة العلامات التجارية

الخميس ٩ ديسمبر ٢٠٢١ العدد ١٣٤١٢

نموذج إعلان النشر

تعلن إدارة العلامات التجارية عن تقدم وكيل التسجيل / المالك :
سيدر وايت برادلي أي بي ذ.م.م
طلب لتسجيل بيانات العلامة التجارية : رسمة صورة العلامة :

المودعة بالرقم : 359759 بتاريخ : 2021/09/16

بيانات الأولوية :

باسم : سيسكو تكنولوجي، انك.
الموطن : 170 وست تاسمان درايف، سان هوزيه، كاليفورنيا 95134، الولايات المتحدة الأمريكية

وذلك لتمييز السلع أو الخدمات الواقعة بالفئة : 38
خدمات الاتصالات السلكية واللاسلكية وتحديدًا نقل المعلومات والبيانات والمستندات والصور وتطبيقات البرمجيات عبر الإنترنت؛ النقل الإلكتروني للبيانات والمستندات المتعددة الوسائط عبر الطرفيات الحاسوبية؛ خدمات الاتصالات السلكية واللاسلكية وتحديدًا توفير خدمات المؤتمرات المنعقدة عن بعد وخدمات المؤتمرات المرئية والاجتماعات المباشرة (ان لاين) المرتكزة على الويب والتي تتيح للمشاركين إمكانية رؤية المستندات والبيانات والصور عبر متصفّح الويب بشكل متزامن وغير متزامن وتبادلها وتحريرها ومناقشتها؛ تزويد العملاء بتقارير مباشرة (أن لاين) حول أداء وفعالية وحالة المؤتمرات المنعقدة عن بعد والمؤتمرات المرئية والاجتماعات المرتكزة على الويب؛ خدمات الاتصالات السلكية واللاسلكية وتحديدًا تمكين العملاء وموظفيهم من الدخول الآمن وعن بعد إلى الشبكات الحاسوبية الخاصة عبر الإنترنت؛ خدمات الاتصالات المتعددة الوسائط في الزمن الحقيقي والمرتكزة على الويب عبر موقع إلكتروني على الانترنت لرؤية المستندات وإدارتها وتحريرها وتخزينها؛ خدمات الاتصالات السلكية واللاسلكية وتحديدًا تسهيل الاتصالات المباشرة (ان-لاين) للتعاون والتدريب لموظفي الشركات والمؤسسات الحكومية عن بعد؛ خدمات الاتصالات السلكية واللاسلكية وتحديدًا توفير خدمات التعاون المباشر (ان لاين) التي تسمح للمستخدمين عن بعد الولوج إلى المستندات والبيانات والتقاويم وقوائم المهام ودفاتر العناوين ومنتديات المناقشة المشتركة في ما بينهم؛ الخدمات الاستشارية في مجال التخطيط للاتصالات السلكية واللاسلكية لتأمين استمرارية العمل وخدمات الاتصالات للبريد الالكتروني وخدمات التواصل بواسطة تقنية نقل الصوت عبر بروتوكول الإنترنت؛ الخدمات الاستشارية في مجال تخطيط الاجتماعات المباشرة (ان لاين) والفعاليات والندوات والتوزيع المباشر (ان لاين) للمواد ذات الصلة وتنظيمها وإنتاجها وعقدها؛ خدمات دعم الاجتماعات والفعاليات المباشرة (ان لاين) وتحديدًا تطوير وعقد الاجتماعات والفعاليات المباشرة (ان لاين) للعملاء وعقدها والتوزيع المباشر (ان لاين) للمواد ذات الصلة؛ خدمات البث عبر الانترنت وتحديدًا الإذاعة والبث التدفقي للتسجيلات السمعية والمرئية الخاصة بالفعاليات والاجتماعات الحية إلى الحضور عن بعد والتوزيع المباشر (ان لاين) لمواد المؤتمرات والمواد التوجيهية ذات الصلة؛ إذاعة البرامج عبر الشبكات الحاسوبية؛ البث التدفقي لمحتويات الصوت والبيانات والفيديو والصور على الإنترنت؛ توفير منتديات مباشرة (ان لاين) لنقل الرسائل بين مستخدمي الحاسوب بشأن تطوير العروض التقديمية المتعددة الوسائط والاجتماعات المباشرة (ان لاين) والفعاليات المباشرة (ان لاين) والتدريب المباشر (ان لاين) والمبيعات المباشرة (ان لاين) والتسويق المباشر (ان لاين) والتخطيط لها وإجرائها؛ توفير غرف محاورة مباشرة (ان لاين) ولوحات النشرات الالكترونية لنقل الرسائل بين المستخدمين في المجالات ذات الاهتمام العام؛ توفير منتديات مباشرة (ان لاين) لنقل الرسائل والبيانات بين مستخدمي الحاسوب؛ توفير قاعدة بيانات مباشرة (ان لاين) للمعلومات المتعلقة بالاتصالات السلكية واللاسلكية و الاتصالات السلكية واللاسلكية عبر الإنترنت؛ توفير خدمات الاتصالات الإلكترونية في الزمن الحقيقي على شبكة حاسوبية تمكن المستخدمين من البحث عن المعلومات والأفراد وتحديد موقعهم والتواصل والتعاون معهم ومشاركة الشاشات الحاسوبية والأسطح المكتبية والبيانات والمستندات الإلكترونية ومحتويات الفيديو والتطبيقات عبر الإنترنت؛ توفير خدمات الاتصالات المتعددة الوسائط في الزمن الحقيقي عبر موقع إلكتروني على الإنترنت لجدولة التقاويم وأسماء وعناوين المعارف والاجتماعات المباشرة (ان لاين) والمؤتمرات الهاتفية والمؤتمرات المرئية وإدارتها؛ خدمات المراسلة الآنية؛ خدمات المؤتمرات المرئية؛ خدمات المؤتمرات عبر الويب؛ خدمات المؤتمرات الهاتفية؛ البرمجيات الحاسوبية القابلة للتنزيل التي تسمح للمستخدمين بالمشاركة في الاجتماعات والصفوف المرتكزة على الويب، مع إمكانية الحصول على البيانات والمستندات والصور وتطبيقات البرمجيات عبر متصفّح ويب؛ المراسلة الصوتية الإلكترونية وتحديدًا تسجيل الرسائل الصوتية ونقلها تتابعياً؛ خدمات الاتصالات الهاتفية عبر الإنترنت؛ خدمات الاتصالات السلكية واللاسلكية وتحديدًا توفير توصيلات الاتصالات السلكية واللاسلكية بشبكة حاسوبية عالمية وما يتعلق بذلك من خدمات بوابة الاتصالات السلكية واللاسلكية والمهاتفة؛ الخدمات المباشرة (ان-لاين) وتحديدًا توفير المعلومات عبر الشبكات الحاسوبية المحلية والعالمية حول الاتصالات السلكية واللاسلكية والمهاتفة؛ البرمجيات التي تسهل الاتصالات المرئية والصوتية بين الأطراف؛ خدمات المؤتمرات الصوتية؛ خدمات الاتصال من خلال البريد الإلكتروني وتقنية نقل الصوت عبر بروتوكول الإنترنت ؛ نقل الصوت والمحتويات السمعية والصور البصرية والبيانات بواسطة شبكات الاتصالات السلكية واللاسلكية وشبكات التواصل اللاسلكي والانترنت وشبكات خدمات المعلومات وشبكات البيانات؛ توفير الوصول السلكي واللاسلكي إلى الإنترنت والشبكات الحاسوبية وقواعد البيانات والتطبيقات الحاسوبية؛ والنقل الإلكتروني للرسائل.

وصف العلامة : رسم مميز لتصميمين متموجين متشابكين يشبهان الحرف اللاتيني "W".

الاشتراطات :

فعلى من لديه إعتراض علي ذلك أن يتقدم به مكتوبا لإدارة العلامات التجارية في وزارة الإقتصاد أو إرساله بالبريد المسجل ، وذلك خلال 30يوما من تاريخ إصدار هذا الإعلان

دولة الإمارات العربية المتحدة
وزارة الاقتصاد
إدارة العلامات التجارية

الخميس ٩ ديسمبر ٢٠٢١ العدد ١٣٤١٢

نموذج إعلان النشر

تعلن إدارة العلامات التجارية عن تقدم وكيل التسجيل / المالك :
سيدر وايت برادلي أي بي ذ.م.م
طلب لتسجيل بيانات العلامة التجارية : MICROSOFT
صورة العلامة :

المودعة بالرقم : 359324 بتاريخ : 2021/09/12

MICROSOFT

بيانات الأولوية :

باسم : مايكروسوفت كوربوريشن
الموطن : وان مايكروسوفت واي، ريدموند، واشنطن 98052 – 6399، الولايات المتحدة الأمريكية

وذلك لتمييز السلع أو الخدمات الواقعة بالفئة : 35
خدمات الاعمال وتحديدًا خدمات الاستشارات الخاصة بالأعمال وخدمات النصح والمعلومات الخاصة بالأعمال؛ خدمات تسويق الاعمال؛ خدمات الاستشارات الخاصة بالأعمال؛ شبكات الأعمال؛ توفير المعلومات في مجال الأعمال والتجارة عبر شبكات حاسوبية عالمية وشبكات اتصال عالمية؛ توفير معلومات عن منتجات المستهلك عبر الإنترنت؛ توفير خدمات لتفعيل النشاط المكتبي؛ خدمات متاجر التجزئة ومتاجر التجزئة المباشرة (ان-لاين) تتضمن مجموعة واسعة من منتجات المستهلك للغير ؛ خدمات متاجر التجزئة في مجال المنتجات المكتبية؛ خدمات متاجر التجزئة المباشرة (ان-لاين) تتضمن الحواسيب والعتاد الحاسوبي والأجهزة الطرفية الحاسوبية والحواسيب الشخصية والحواسيب اللوحية ومشغلات الموسيقى المحمولة والمساعدات الرقمية الشخصية والهواتف الخلوية وأجهزة بث الوسائط الرقمية والبرمجيات الحاسوبية والتطبيقات للحواسيب الشخصية وأنظمة ألعاب الفيديو وأجهزة التحكم بألعاب الفيديو وألعاب الفيديو وبرمجيات الألعاب ومعدات الألعاب وخدمات الأمن والأفلام والبرامج التلفزيونية القابلة للتنزيل وكاميرات الويب والكتب والملبس وحقائب الظهر وحقائب ساعي البريد وحقائب الحواسيب والمدونات والمذكرات وأغطية الحواسيب الشخصية والملصقات والأقلام وأقلام الرصاص والدمى وبطاقات الهدايا وعناصر الجدة؛ تشغيل الأسواق المباشرة (ان-لاين) المتضمنة تطبيقات برمجيات؛ توفير سوق مباشر (ان-لاين) للمشتري وبائعي السلع والخدمات؛ تشغيل الأسواق المباشرة (ان-لاين) لبائعي ومشتري السلع و/أو الخدمات؛ توفير متاجر تجزئة وخدمات التسجيل المسبق الدفع المتضمنة نصوصًا وبيانات وصورًا وملفات صوتية وفيديو وملفات وسائط متعددة قابلة للتنزيل ومسجلة مسبقًا يتم توفيرها عبر الإنترنت والشبكات الإلكترونية وشبكات الاتصالات الأخرى؛ جمع المعلومات في قواعد بيانات حاسوبية وتحديدًا جمع المعلومات المستندة على الإنترنت وتوفيرها ردًا على الاستفسارات الصوتية أو النصية التي يتم التحكم فيها؛ خدمات الدعاية؛ خدمات الدعاية والدليل وتحديدًا ترويج خدمات الغير عبر توفير صفحة ويب تتضمن روابط للمواقع الإلكترونية الخاصة بالغير ؛ خدمات الدعاية الرقمية؛ الدعاية المباشرة (ان-لاين) على شبكة حاسوبية؛ توفير معلومات عن منتجات المستهلك عبر الإنترنت؛ توفير مواقع إلكترونية وتطبيقات تتضمن أخبار ومعلومات متعلقة بالأعمال؛ توفير موقع إلكتروني على الإنترنت تتوفر فيه أخبار ومعلومات في مجال الشؤون السياسية الوطنية والدولية؛ الترويج لسلع وخدمات الغير عبر توفير المعلومات والمواقع وغيرها من المصادر المتوفرة على الشبكات الحاسوبية العالمية وغيرها من الشبكات الإلكترونية وشبكات الاتصال الخاصة بالغير والبحث عنها وتصفحها واستخراجها؛ ترتيب وعقد مؤتمرات خاصة بالأعمال؛ تنظيم وعقد ورش عمل ومعارض تجارية افتراضية في مجالات الحواسيب والذكاء الاصطناعي وتقنية المعلومات والمعاملات التجارية الإلكترونية عبر شبكة حاسوبية عالمية؛ الخدمات الخيرية وتحديدًا تنظيم وتطوير وتنفيذ البرامج التطوعية غير الربحية والمشاريع التطوعية غير الربحية بهدف زيادة التطور التكنولوجي في المجتمعات الريفية والمتخلفة؛ تنظيم وتطوير مشاريع خيرية هادفة إلى تعزيز أهمية القراءة والكتابة والعلوم والتكنولوجيا والهندسة والرياضيات؛ تعزيز الوعي العام بالحاجة إلى دعم التنمية الاجتماعية والاقتصادية؛ الخدمات الخيرية وتحديدًا تنظيم وتنفيذ البرامج التطوعية ومشاريع خدمة المجتمع ومشاريع تحسين الأحياء؛ توفير المعلومات والنصائح والاستشارات فيما يتعلق بالخدمات المذكورة أعلاه؛ تنظيم وترويج وإجراء فعاليات وندوات عبر الإنترنت مباشرة (ان-لاين) بين الشركات في مجال الحوسبة والتحول الرقمي؛ تنظيم وترتيب وعقد والترويج للمعارض ومعارض الشركات والمعارض التجارية والترويجية والمؤتمرات التجارية في مجالات العتاد الحاسوبي والبرمجيات والاتصالات والتكنولوجيا المتقدمة وفي مجال تطوير برامج وأنظمة الحاسوب؛ الخدمات الخيرية وتحديدًا تنظيم وإجراء برامج تطوعية لبناء وتطوير علوم الحاسوب المستدامة من خلال شراكات بين معلمي الفصول الدراسية والمتطوعين في صناعة التكنولوجيا في مجالات التعليم التكنولوجي ومحو الأمية في المدارس؛ إدارة الأعمال والخدمات الاستشارية في مجال الزراعة؛ خدمات استشارات الأعمال في مجال الزراعة؛ توفير المعلومات التجارية المتعلقة بالصناعة الزراعية؛ خدمات تحليل الأعمال والبحوث والمعلومات في مجال الزراعة؛ خدمات الأعمال، وهي تجميع وجمع البيانات والمعلومات والإحصاءات وبيانات إدارة الأعمال والبيانات المتعلقة بإدارة المزارع والمشاريع الزراعية باستخدام التقنيات التي تشمل إنترنت الأشياء وسلاسل الكتل والروبوتات والبرمجيات كخدمة والمنصات كخدمة والذكاء الاصطناعي؛ إدارة الأعمال وخدمات الدعاية للغير وتحديدًا مساعدة الغير في الإعلان المباشر بالبريد الإلكتروني ومساعدة الغير في وضع الإعلانات وتشغيلها على شبكات حاسوبية وشبكات الاتصالات العالمية؛ خدمات المعلومات المباشرة (ان-لاين) عن الأعمال وتحديدًا توفير قواعد البيانات وروابط مواقع الويب لموفري المحتوى الآخرين في مجال شؤون الأعمال؛ خدمات التسويق والترويج والبيع والبيع بالتجزئة المتعلقة بالبرمجيات الحاسوبية والتطبيقات والألعاب الحاسوبية وألعاب الفيديو والمحتوى السمعي البصري؛ خدمات البيع بالتجزئة عبر الإنترنت في مجال البرمجيات الحاسوبية والتطبيقات والألعاب الحاسوبية وألعاب الفيديو والمحتوى السمعي البصري؛ خدمات تحليل بيانات الأعمال في مجال الحواسيب والذكاء الاصطناعي وتكنولوجيا المعلومات والمعاملات التجارية الإلكترونية عبر شبكة حاسوبية عالمية؛ تحليل وتجميع بيانات الأعمال؛ تحليل السوق وخدمات البحث المتعلقة بسلوك العملاء ورضاهم وسلوكهم وفعاليتهم؛ إدارة قواعد البيانات الحوسبة؛ تكامل بيانات التسويق؛ خدمات معالجة البيانات؛ خدمات أبحاث السوق وتحليل السوق؛ التحليل الإحصائي والتجميع لأغراض العمل؛ التنبؤ الاقتصادي؛ أبحاث السوق وتحليل الأعمال؛ إعداد معلومات تسويق الأعمال من وإلى نموذج قاعدة بيانات حاسوبية؛ أبحاث السوق وتحليل الأعمال؛ إعداد معلومات تسويق الأعمال من وإلى نموذج قاعدة بيانات حاسوبية؛ إعداد المنتج ومطبوعات الشركة للغير؛ خدمة مباشرة (ان-لاين) لتوصيل مستخدمي الشبكات الاجتماعية بتجار التجزئة بغرض تسهيل عمليات الشراء المخفضة؛ تجميع المعلومات في قواعد بيانات حاسوبية؛ تجميع الإحصاءات للأغراض التجارية؛ تجميع وتنظيم المعلومات في قواعد بيانات حاسوبية؛ تجميع الإعلانات لاستخدامها كصفحات ويب على الإنترنت؛ تحليل وتجميع بيانات الأعمال؛ تجميع الإعلانات على الإنترنت للغير؛ توزيع المواد الدعائية؛ خدمات الدعاية عبر الإنترنت؛ تحليل الدعاية؛ خدمات الدعاية والترويج؛ خدمات الدعاية والتسويق؛ دعاية الدفع لكل نقرة؛ تطوير وتنسيق المشاريع التطوعية للجمعيات الخيرية؛ توفير المعلومات التجارية عبر موقع إلكتروني؛ توفير موقع إلكتروني دعائي مباشر (ان-لاين) قابل للبحث فيه ودليل يعرض سلع وخدمات البائعين الآخرين عبر الإنترنت؛ خدمات مطابقة شبكة الدعاية مباشرة (ان-لاين) لربط الجهات الدعائية بمواقع الويب؛ توفير المعلومات المهنية؛ تنظيم وإجراء فعاليات خاصة لأغراض الأعمال؛ الترويج للسلع والخدمات من خلال رعاية الفعاليات الرياضية؛ الاشتراكات في ألعاب الفيديو والألعاب الحاسوبية ومحتوى الألعاب؛ الخدمات الاستشارية والاستشارية المتعلقة بكافة الخدمات المذكورة.

وصف العلامة : كلمة "MICROSOFT" مكتوبة بأحرف لاتينية عادية.

الاشتراطات :

فعلى من لديه إعتراض علي ذلك أن يتقدم به مكتوبا لإدارة العلامات التجارية في وزارة الإقتصاد أو إرساله بالبريد المسجل ، وذلك خلال 30يوما من تاريخ إصدار هذا الإعلان

دولة الإمارات العربية المتحدة
وزارة الاقتصاد
إدارة العلامات التجارية

الخميس ٩ ديسمبر ٢٠٢١ العدد ١٣٤١٢

نموذج إعلان النشر

تعلن إدارة العلامات التجارية عن تقدم وكيل التسجيل / المالك :
سيدر وايت برادلي أي بي ذ.م.م
طلب لتسجيل بيانات العلامة التجارية : رسمة صورة العلامة :

المودعة بالرقم : 359327 بتاريخ : 2021/09/12

بيانات الأولوية :

باسم : مايكروسوفت كوربوريشن
الموطن : وان مايكروسوفت واي، ريدموند، واشنطن 98052 – 6399، الولايات المتحدة الأمريكية

وذلك لتمييز السلع أو الخدمات الواقعة بالفئة : 28
الألعاب والدمى وأدوات اللعب؛ أجهزة ألعاب الفيديو؛ أدوات الجمباز والرياضة؛ زينة لأشجار عيد الميلاد؛ أجهزة ألعاب أجهزة ألعاب الحاسوب؛ أجهزة ألعاب الفيديو؛ أجهزة ألعاب محمولة باليد؛ أجهزة ألعاب فيديو للاستخدام مع شاشة عرض خارجية أو شاشة عرض؛ جهاز للألعاب الإلكترونية مهيأ للاستخدام مع شاشة عرض خارجية أو شاشة عرض؛ آلات لعبة الكرة والدبابيس؛ آلات لعبة الورق؛ أجهزة أنظمة ألعاب الفيديو وتحديدًا أجهزة الاستشعار الإلكترونية لاستشعار الحركة والتواصل المكاني والكاميرات وأجهزة العرض وسماعات الرأس والميكروفونات؛ معدات الألعاب الإلكترونية وتحديدًا المعدات التي تتصل بجهاز تلفزيون أو حاسوب لممارسة الألعاب الإلكترونية؛ آلات ألعاب الفيديو للاستخدام مع أجهزة التلفزيون ؛ آلات ألعاب الفيديو المنزلية ؛ الألعاب السمعية والبصرية على منصات العتاد الحاسوبي (وليس للاستخدام مع أجهزة استقبال التلفزيون) ؛ ألعاب الحاسوب المحمولة باليد ؛ أجهزة الألعاب الإلكترونية المحمولة ؛ أذرع التحكم لألعاب لحاسوب وألعاب الفيديو ؛ أذرع التحكم كجزء من أجهزة ألعاب الفيديو ؛ أذرع التحكم لآلات ألعاب الفيديو ؛ سماعات الرأس المخصصة للألعاب لاستخدامها في اللعب بألعاب الفيديو؛ لوحات مفاتيح الألعاب؛ أجهزة تحكم لألعاب الفيديو والكمبيوتر؛ أجهزة تحكم لأجهزة الألعاب؛ أجهزة التحكم في الألعاب على شكل لوحات المفاتيح لألعاب الكمبيوتر ؛ الأجهزة الطرفية المكيفة للألعاب وتحديدًا مساند الشاشة ومساند أجهزة التحكم ولوحات المفاتيح وأذرع التحكم وعجلات القيادة والنظارات وسماعات الرأس ومكبرات الصوت والميكروفونات وحصائر الأرضية ولوحات المفاتيح والأقلام الإلكترونية للتواصل مع جهاز تلفزيون أو كمبيوتر لممارسة الألعاب الإلكترونية؛ كراسي الألعاب التفاعلية لألعاب الفيديو ؛ وحدات التحكم عن بعد التفاعلية لألعاب الفيديو؛ أجهزة تحكم عن بعد تفاعلية لألعاب الفيديو ؛ ألعاب طاولة تفاعلية إلكترونية للاستخدام مع شاشة خارجية ؛ آلات ألعاب نقل الفيديو القائمة بذاتها ؛ ألعاب فيديو إلكترونية من النوع المستخدم في مراكز الألعاب؛ أنظمة ألعاب الفيديو المحمولة باليد التي تتكون من وحدات محمولة باليد لممارسة ألعاب الفيديو بخلاف تلك التي تم تكييفها للاستخدام مع شاشات عرض خارجية أو شاشات مراقبة خارجية وخراطيش الألعاب وبطاقات ذاكرة الألعاب المرتبطة بها والمعبأة كوحدة واحدة؛ آلات ألعاب الفيديو المنزلية وآلات ألعاب الفيديو المحمولة ؛ وحدات الألعاب الإلكترونية المحمولة باليد ؛ آلات ألعاب نقل الفيديو المستقلة ؛ آلات ألعاب الفيديو القائمة بذاتها ؛ جهاز تسلية إلكتروني يعمل بقطع النقود المعدنية ؛ جهاز تسلية إلكتروني يشتمل على شاشة عرض بلورية سائلة ؛ أجهزة التسلية الإلكترونية وتحديدًا آلات ألعاب التسلية؛ جهاز تسلية إلكتروني يشتمل على شاشة فيديو ؛ جهاز تسلية يشتمل على شاشة فيديو وأدوات ثُباع كوحدة ؛ آلات تسلية؛ العاب مراكز الألعاب؛ جهاز الألعاب الإلكترونية؛ آلات الألعاب الإلكترونية ؛ بيع معدات الألعاب المباعة كوحدة للعب بلعبة الورق؛ معدات الألعاب المباعة كوحدة للعب لعبة الطاولة ؛ وحدات الألعاب الإلكترونية المحمولة باليد والمهيأة للاستخدام مع شاشة عرض خارجية ؛ آلات ألعاب إلكترونية مهيأة للاستخدام مع شاشة عرض خارجية أو شاشة مراقبة خارجية ؛ مجموعة معدات الألعاب المباعة كوحدة تتكون أساسًا من ألعاب الطاولة وأوراق اللعب وتتضمن أيضًا قواعد اللعب ؛ أجهزة وآلات الألعاب الإلكترونية، وتحديدًا آلات الألعاب التعليمية الإلكترونية للأطفال ؛ كرات للألعاب؛ كرات الملعب؛ كرات رياضية؛ كرات السلة؛ كرات الغولف؛ أدوات تحديد موقع كرات الغولف؛ كرات التنس؛ كرات البيسبول؛ كرات مطاطية؛ الكرات الرياضية المطاطية وكرات اللعب المطاطية؛ كرات القدم؛ حاملات كرات الغولف؛ كرات قابلة للعصر ؛ الكرات القابلة للعصر المستخدمة لتخفيف التوتر؛ الطائرات الورقية؛ أقراص طائرة؛ حقائب لحمل المعدات الرياضية مثل معدات الغولف وكرة السلة والبيسبول والتنس ؛ أجهزة الجمباز ؛ الدمى؛ إكسسوارات الدمى؛ شخصيات الحركة على شكل دمى واكسسواراتها؛ شخصيات الحركة على شكل دمى لينة؛ شخصيات الحركة على شكل دمى مقولبة؛ سيارات ألعاب على شكل نموذج؛ مجموعات اللعب وعلب اللعب للشخصيات على شكل دمى والدمى والتماثيل البلاستيكية المقولبة ؛ تماثيل ألعاب قابلة لينة؛ شخصيات لعبة قابلة للتجميع؛ لعب الاطفال الطرية؛ ألعاب مصنوعة من المخمل؛ ألعاب رغوة؛ اللعب المحشوة؛ ألعاب منحوتة ناعمة؛ ألعاب حوض الاستحمام؛ أقنعة لعبة؛ ألعاب الهواتف المحمولة؛ ألعاب قابلة للنفخ؛ ألعاب القرص الطائر؛ ألعاب اليويو؛ الأحاجي المركبة؛ أحاجي الصور المقطوعة؛ الأحاجي القابلة مكوناتها للتحريك؛ ألعاب البناء؛ الأحاجي ثلاثية الأبعاد؛ ألعاب الحركة الميكانيكية؛ مركبات لعبة؛ أجهزة الكمبيوتر اللعبة [لا تعمل]؛ بالونات؛ حصائر على شكل أحجية [ألعاب]؛ حصائر اللعب للاستخدام مع مركبات اللعب؛ اللعب وأدوات اللعب وتحديدًا الحرف اليدوية للملابس والحرف اليدوية للورق والهواتف المحمولة اللعب والحلي اللعب والمجوهرات وأكسسوارات الموضة اللعب ولعب الأنشطة المتعددة للأطفال والألعاب والأشكال المقطوعة بالورق والساعات اللعب ، والمكعبات الخشبية والشخصيات على شكل الألعاب وملحقاتها والتماثيل الألعاب المصنوعة من الفينيل؛ نماذج الألعاب والألعاب وأدوات اللعب وتحديدًا مكعبات بناء على شكل ألعاب ووصلاتها والألعاب الحرفية وألعاب الأنشطة وألعاب لعب الأدوار وأقنعة التنكر ومشابه حقائب الظهر؛ ألعاب الحركة الإلكترونية؛ الآلات العاملة بالنقود وآلات اللعب؛ مواد تعليمية وتدريسية على شكل ألعاب طاولة؛ قطع ألعاب على شكل تماثيل شخصيات الحركة المصغرة ونماذج المركبات اللعب لاستخدامها مع ألعاب هواية إعادة تمثيل المعارك أعلى الطاولة على شكل ألعاب المعارك والحروب والمناوشات والألعاب الخيالية ؛ الأسلحة الألعاب؛ الدروع الألعاب؛ الدروع الحامية الألعاب؛ ألعاب الطاولة؛ ألعاب الورق؛ لعب الورق وألعاب الورق؛ ألعاب مهارات الحركة؛ الألعاب وتحديدًا الألعاب الإستراتيجية ، وألعاب النشاط وألعاب الابتكار والألعاب التعليمية؛ ألعاب لعب الدور ؛ ألعاب التداول بالبطاقات؛ بطاقات الألعاب الترويجية ؛ النرد؛ الأغطية البلاستيكية المجهزة المعروفة باسم الطبقات الحامية لتغطية وحماية أجهزة لعب الألعاب الإلكترونية وتحديدًا أجهزة ألعاب الفيديو؛ حقائب حمل مصممة خصيصًا للألعاب المحمولة ؛ علب لملحقات اللعب؛ حقائب حمل واقية لألعاب الفيديو المحمولة؛ علب بطاقة اللعب؛ حقائب أجهزة اللعب وتحديدًا حقائب مهيأة خصيصًا أجهزة لعب الفيديو ؛ أغطية أجهزة التحكم على شكل أغطية تجميل أجهزة التحكم في ألعاب الفيديو؛ حقائب مهيأة خصيصًا لألعاب الفيديو المحمولة ؛ قطع الغيار والتجهيزات والملحقات لجميع البضائع المذكورة أعلاه.

وصف العلامة : رسم مميز مؤلف من أربعة مربعات متطابقة باللون الأحمر والأخضر والأزرق والأصفر تشكل جميعها مربع واحد كبير.

الاشتراطات :

فعلى من لديه إعتراض علي ذلك أن يتقدم به مكتوبا لإدارة العلامات التجارية في وزارة الإقتصاد أو إرساله بالبريد المسجل ، وذلك خلال 30يوما من تاريخ إصدار هذا الإعلان

دولة الإمارات العربية المتحدة
وزارة الاقتصاد
إدارة العلامات التجارية

**الخميس ٩ ديسمبر ٢٠

دولة الإمارات العربية المتحدة
وزارة الاقتصاد
إدارة العلامات التجارية

الخميس ٩ ديسمبر ٢٠٢١ العدد ١٣٤١٢

نموذج إعلان النشر

تعلن إدارة العلامات التجارية عن تقدم وكيل التسجيل / المالك :
سيدر وايت برادلي أي بي ذ.م.م
طلب لتسجيل بيانات العلامة التجارية :
KEEP THE WORLD ADVENTUROUS FOREVER
المودعة بالرقم: 362177 بتاريخ: 2021/10/17 صورة العلامة :
بيانات الأولوية :
باسم : ريفيان اي بي هولدينغز، ال ال سي
الموطن : 13250 ان. هاغرتي رود، بلايماوث، ميتشيغان 48170، الولايات المتحدة الأمريكية

وذلك لتمييز السلع أو الخدمات الواقعة بالفئة : 12
المركبات وأجهزة النقل البري أو الجوي أو المائي؛ المركبات البرية وأجزائها والتجهيزات الخاصة بها وتحديداً الأجزاء الهيكلية ومكونات آلية نقل الحركة على شكل المحركات الكهربائية وعلب التروس والمحاور؛ هياكل المركبات ذات المحرك؛ شبكات تثبيت الأمتعة للمركبات؛ أغطية حسب الحجم للمركبات؛ سلاسل مضادة للانزلاق للمركبات؛ رقع لتصليح إطارات المركبات؛ مضخات نفخ إطارات المركبات؛ التركيبات الداخلية للسيارات؛ الكسوة الداخلية للسيارات؛ التجهيزات الجلدية الداخلية المعدة حسب الطلب للمركبات؛ إطارات لوحة الترخيص؛ إطارات تثبيت لوحة الترخيص؛ فرش مقاعد المركبات؛ المركبات البرية الكهربائية؛ قطع غيار المركبات الكهربائية وتحديداً المحركات؛ قطع غيار المركبات الكهربائية وتحديداً مرايا الرؤية الخلفية ومساحات الزجاج الأمامي وأبواب الأغطية الخلفية؛ المركبات الكهربائية عالية الأداء العاملة حصرا على البطارية؛ مقاعد المركبات؛ محاور عجلة المركبة؛ عجلات المركبات؛ الأغطية حسب الحجم للمركبات من الفرش؛ عجلات القيادة للمركبات؛ محركات المركبات البرية؛ رفوف السقف وأجهزة امتصاص الصدمات والنوابض وقضبان التثبيت وأنظمة التعليق جميعها للمركبات؛ لوحات الكسوة لهياكل المركبات؛ مكابح الفرامل للمركبات البرية؛ أغطية حسب الحجم لمقاعد للمركبات؛ منصات تثبيت المحرك للمركبات؛ أغطية التغليف من الفينيل مصممة مسبقًا ومكيفة خصيصًا للمركبات؛ قطع غيار المركبات وتحديداً خراطيم جهاز الطاقة التوجيهية؛ شارة للمركبات؛ وسائد مقاعد المركبات؛ تركيبات محور عجلة المركبة؛ حاملات عدة التزلج للمركبات؛ المرايا للمركبات وتحديداً مرايا الرؤية الخلفية؛ تروس الرجوع للخلف للمركبات البرية؛ خطافات مصممة خصيصًا للاستخدام في المركبات لتثبيت ملحقات السيارة؛ الزجاج الأمامي للمركبات؛ أجهزة منع السرقة للمركبات؛ الإطارات للمركبات؛ أنابيب الإطارات للمركبات؛ أدوات نفخ الإطارات؛ الأجزاء البلاستيكية للمركبات وتحديداً كسوة داخلية وخارجية للديكور والحماية من البلاستيك المشكّل بالبثق للسيارات؛ المركبات البرية وتحديداً السيارات الكهربائية والشاحنات وسيارات الدفع الرباعي؛ أغطية المصممة جزئياً حسب الحجم للمركبات؛ ضواغط هواء الفرامل للمركبات البرية؛ اسطوانات هواء الفرامل للمركبات البرية؛ اغطية المركبات؛ هياكل المركبات ذات المحرك؛ الأغطية الواقية لمقاعد المركبات؛ قطع غيار هيكلية للشاحنات والمركبات الأخرى ذات المحرك؛ آلية مجموعة نقل الحركة للمركبات المؤلفة من القابض وناقل الحركة وعمود التدوير ومجموعة التروس التفاضلية؛ الأغطية العلوية ناقل الحركة للمركبات البرية؛ لوحات تثبيت ناقل الحركة للمركبات البرية؛ صناديق ناقل الحركة للمركبات البرية؛ قضبان السحب للسيارات؛ حاجبات الطين للمركبات؛ الدرجات المعدة للتعليق بالمركبات البرية؛ قضبان سحب المركبات؛ الإطار الحديدي لعجلة المركبة والأجزاء الهيكلية لذلك؛ المركبات التي تسير على جميع التضاريس (ATVs)؛ مجسات للمركبات البرية وتحديداً مجسات نظام التوجيه الموازر الكهربائي التي تُباع كمكون من نظام التوجيه الموازر؛ الإطار الحديدي لعجلة المركبات؛ علب التروس للمركبات البرية؛ مكابح للمركبات؛ هياكل المركبات؛ ناقل الحركة للمركبات البرية؛ أجزاء المركبة وتحديداً واقيات الزجاج الأمامي؛ أجزاء المركبات وتحديداً حاجبات أشعة الشمس؛ أجزاء المركبات وتحديداً الذراع الوسيط؛ أجزاء المركبات وتحديداً المفاصل الكروية؛ أجزاء المركبات وتحديداً دعامات أنظمة التعليق؛ أجزاء المركبات وتحديداً وصلة ربط السرعة الثابتة؛ سيقان صمام إطارات المركبات؛ أجزاء المركبات البرية وتحديداً مجموعة التروس التفاضلية؛ دروع غطاء المحرك كأجزاء هيكلية للمركبات؛ أعمدة التدوير للمركبات البرية؛ أسلاك مكابح للمركبات؛ أجران الفرامل للمركبات البرية؛ مكابح الفرامل للمركبات البرية؛ أجزاء نظام التعليق للمركبات البرية وتحديداً النوابض الورقية؛ أجزاء تعليق المركبات البرية، وتحديدا النوابض اللولبية؛ شفرات ماسحات الزجاج الأمامي للمركبات؛ الدوائر الهيدروليكية للمركبات؛ أجزاء أنظمة تعليق المركبات البرية وتحديداً الموازنات؛ الفرش الجلدي الداخلي المعد حسب الطلب المخصصة للمركبات؛ منصات الفرامل القرصية للمركبات؛ حاملات أكواب للاستخدام في المركبات؛ ناقل الحركة للمركبات البرية وقطع الغيار الخاص بها؛ أحزمة ناقل الحركة للمركبات البرية؛ أنظمة التعليق للمركبات البرية؛ محمل العجلة للمركبات البرية؛ نوافذ زجاجية للمركبات؛ أجهزة الإنذار ضد السرقة للسيارات؛ عتاد الفرامل للمركبات؛ رفوف تثبيت الدراجات للمركبات؛ عدد الغطاء المحوري للاستخدام مع المركبات البرية؛ المحامل المحورية للمركبات البرية؛ الفرامل القرصية للمركبات البرية؛ حاويات تخزين المثبتة على أسقف المركبات البرية؛ المركبات الرياضية؛ الوسادات الهوائية للمركبات؛ نوافذ المركبات؛ أحزمة الأمان للاستخدام في المركبات؛ صمامات لإطارات المركبات؛ أبواق المركبات؛ أجزاء المركبات البرية وتحديداً سيور نقل الحركة؛ قوابض المركبات البرية؛ أغطية المركبات حسب الحجم الخاصة بالسيارات والشاحنات لغرض الحماية من الطقس والعناصر؛ مساند الرأس للمركبات؛ وسادات هوائية قابلة للنفخ لاستخدامها في المركبات للوقاية من الإصابة في الحوادث؛ سلاسل القيادة للمركبات البرية؛ ملحقات السيارات ما بعد البيع وتحديداً أكياس ترتيب السيارات والشبكات والأدراج المصممة خصيصًا لتتلاءم مع المركبات؛ أحزمة أمان لمقاعد المركبات؛ شبكات تثبيت الأمتعة للمركبات؛ بطانات الفرامل للمركبات البرية؛ أجزاء المركبات البرية وتحديداً المحاور؛ أجزاء المراكب البرية وتحديداً تروس التشغيل؛ الأجزاء المعدنية للمركبات وتحديداً كسوة داخلية وخارجية للديكور والحماية من المعدن للسيارات؛ المركبات الكهربائية، وتحديداً السيارات والشاحنات وسيارات الدفع الرباعي؛ الدراجات؛ أجهزة إنذار الرجوع للخلف للمركبات؛ أقراص عجلة للمركبات؛ أقفال كهربائية للمركبات؛ أنظمة الإنذار للمركبات ذات المحركات؛ وحدات التوجيه للمركبات البرية وأجزائها؛ الأجنحة الخلفية للمركبات؛ دواسات الأبواب للمركبات؛ الوسادات الهوائية؛ أجهزة امتصاص الصدمات للسيارات؛ صدات للسيارات؛ حاملات الأمتعة والبضائع المثبتة على أسقف المركبات؛ أغطية المركبات حسب الحجم؛ أجزاء المركبات البرية وتحديداً أي دواسات الأبواب؛ أجزاء المركبات البرية وتحديداً الواقيات من الوحل؛ أجزاء المركبات البرية وتحديداً المصدات؛ أجزاء السيارة وتحديداً ممتصات الصدمات؛ أبواب المركبات؛ مقابض تحريك إشارة الانعطاف للمركبات؛ أغطية سدادة خزان الوقود للمركبات البرية؛ أغطية لوحات ترخيص المركبات؛ ألواح الأبواب للمركبات؛ خيام الأسطح المهيأة للاستخدام مع المركبات؛ قطع غيار المركبات الثانوية وتحديدًا وحدات الطهي والمغاسل؛ قطع غيار المركبات وتحديدًا العلب الهيكلية لاحتواء وحدات الطهي والأحواض ووحدات التخزين؛ الأجزاء الهيكلية للسيارات وتحديدًا خزانات ذاتية الختم لتخزين المياه؛ الأجزاء الهيكلية للسيارات وتحديدًا جذوعها ووحدات الشحن والتخزين؛ وحدات تخزين البضائع مهيأة خصيصًا للشاحنات وسيارات الدفع الرباعي؛ البطانات المجهزة لمناطق الشحن للمركبات.

وصف العلامة : العبارة "KEEP THE WORLD ADVENTUROUS FOREVER" مكتوبة بأحرف لاتينية عادية.

الاشتراطات :

فعلى من لديه إعتراض علي ذلك أن يتقدم به مكتوبا لإدارة العلامات التجارية في وزارة الإقتصاد أو إرساله بالبريد المسجل ، وذلك خلال 30يوما من تاريخ إصدار هذا الإعلان

دولة الإمارات العربية المتحدة
وزارة الاقتصاد
إدارة العلامات التجارية

الخميس ٩ ديسمبر ٢٠٢١ العدد ١٣٤١٢

نموذج إعلان النشر

تعلن إدارة العلامات التجارية عن تقدم وكيل التسجيل / المالك :
سيدر وايت برادلي أي بي ذ.م.م
طلب لتسجيل بيانات العلامة التجارية : MEMORY MIXES
المودعة بالرقم: 361713 بتاريخ: 2021/10/11 صورة العلامة :
بيانات الأولوية :
باسم : أبل انك.
الموطن : وان أبل بارك واي، كوبرتينو، كاليفورنيا 95014، الولايات المتحدة الأمريكية

وذلك لتمييز السلع أو الخدمات الواقعة بالفئة : 9
الحواسيب؛ العتاد الحاسوبي؛ العتاد الحاسوبي القابل للبس؛ الحواسيب المحمولة باليد؛ الحواسيب اللوحية؛ الأجهزة والأدوات الخاصة بالاتصالات السلكية واللاسلكية؛ الهواتف؛ الهواتف النقالة؛ الهواتف الذكية؛ أجهزة الاتصالات اللاسلكية لنقل الصوت والبيانات والصور والمحتويات الصوتية ومحتويات الفيديو وذات الوسائط المتعددة؛ أجهزة اتصال الشبكات؛ الأجهزة الرقمية الالكترونية المحمولة باليد التي تسمح بالدخول الى الانترنت ومن اجل ارسال واستلام وتخزين المكالمات الهاتفية والبريد الالكتروني وغيرها من البيانات الرقمية؛ الأجهزة الرقمية الالكترونية القابلة للبس التي تسمح بالدخول الى الانترنت ومن اجل ارسال واستلام وتخزين المكالمات الهاتفية والبريد الالكتروني وغيرها من البيانات الرقمية؛ الساعات الذكية؛ أجهزة متابعة النشاطات القابلة للبس؛ الاساور الموصولة [أدوات قياس]؛ قارنات الكتب الالكترونية؛ البرمجيات الحاسوبية؛ البرمجيات الحاسوبية من اجل اعداد او تشكيل او تشغيل او التحكم بالأجهزة النقالة والهواتف النقالة والأجهزة القابلة للبس والحواسيب والأجهزة الطرفية الملحقة بالحواسيب وعلب الدخول وأجهزة التلفزيون ومشغلات الصوت والفيديو؛ برمجيات تطوير التطبيقات؛ برمجيات العاب الحاسوب؛ المحتويات الصوتية ومحتويات الفيديو والمحتويات ذات الوسائط المتعددة المسجلة مسبقا والقابلة للتنزيل؛ الأجهزة الطرفية الملحقة بالحواسيب؛ الأجهزة الطرفية للحواسيب والهواتف النقالة والأجهزة الالكترونية النقالة والأجهزة الالكترونية القابلة للبس والساعات الذكية والنظارات الذكية وساعات الاذن وساعات الرأس وعلب الدخول ومشغلات ومسجلات الصوت والفيديو؛ الأجهزة الطرفية الملحقة بالحواسيب القابلة للبس؛ الأجهزة الطرفية القابلة للبس لاستخدامها مع الحواسيب والهواتف النقالة والأجهزة الإلكترونية النقالة والساعات الذكية والنظارات الذكية وأجهزة التلفزيون وعلب الدخول ومشغلات ومسجلات الصوت والفيديو؛ أجهزة قياس التسارع؛ أجهزة قياس الارتفاع؛ أجهزة قياس المسافة؛ أجهزة تسجيل المسافة؛ عدادات الخطى؛ أجهزة قياس الضغط؛ مؤشرات الضغط؛ شاشات مراقبة وشاشات عرض وأجهزة عرض مثبتة على الرأس وسماعات رأسية لاستخدامها مع الحواسيب والهواتف الذكية والأجهزة الالكترونية النقالة والأجهزة الالكترونية القابلة للبس والساعات الذكية والنظارات الذكية وأجهزة التلفزيون ومشغلات ومسجلات الصوت والفيديو؛ النظارات الذكية؛ النظارات الثلاثية الابعاد؛ النظارات؛ النظارات الشمسية؛ عدسات النظارات؛ زجاج البصريات؛ المنتجات البصرية؛ الأجهزة والأدوات البصرية؛ الكاميرات؛ فلاشات للكاميرا؛ شاشات عرض للحواسيب وأجهزة الهاتف النقالة والأجهزة الإلكترونية النقالة والأجهزة الإلكترونية القابلة للبس والساعات الذكية والنظارات الذكية وأجهزة التلفزيون ومشغلات وسجلات الصوت والفيديو؛ لوحات المفاتيح وفأرات الحاسوب ولبادات فأرات الحاسوب والطابعات ومشغلات الأقراص ومشغلات الأقراص الصلبة؛ أجهزة تسجيل ونسخ الصوت؛ مشغلات ومسجلات الصوت والفيديو الرقمية؛ مكبرات الصوت؛ اجهزة تضخيم واستقبال الصوت؛ أجهزة صوتية خاصة بالمركبات؛ أجهزة التسجيل والتعرف على الصوت؛ سماعات الأذن؛ سماعات الرأس؛ الميكروفونات؛ أجهزة التلفزيون؛ أجهزة الاستقبال وشاشات التلفزيون؛ علب الدخول؛ أجهزة الراديو؛ أجهزة إرسال واستقبال الراديو؛ الأجهزة الخاصة بالأنظمة العالمية لتحديد المواقع؛ الأدوات الملاحية؛ أجهزة تحكّم للتحكم بالحواسيب والهواتف النقالة والأجهزة الإلكترونية النقالة والأجهزة الإلكترونية القابلة للبس والساعات الذكية والنظارات الذكية ومشغلات ومسجلات الصوت والفيديو وأجهزة التلفزيون ومكبرات الصوت وأجهزة التضخيم وأنظمة العرض السينمائية المنزلية وأنظمة الترفيه المنزلية؛ الأجهزة القابلة للبس للتحكم بالحواسيب والهواتف النقالة والأجهزة الإلكترونية النقالة والأجهزة الإلكترونية القابلة للبس والساعات الذكية والنظارات الذكية ومشغلات ومسجلات الصوت والفيديو وأجهزة التلفزيون ومكبرات الصوت وأجهزة التضخيم وأنظمة العرض السينمائية المنزلية وأنظمة الترفيه المنزلية؛ الأجهزة القابلة للبس للتحكم بالحواسيب والهواتف النقالة والأجهزة الإلكترونية النقالة والأجهزة الإلكترونية القابلة للبس والساعات الذكية والنظارات الذكية ومشغلات ومسجلات الصوت والفيديو وأجهزة التلفزيون ومكبرات الصوت وأجهزة التضخيم وأنظمة العرض السينمائية المنزلية وأنظمة الترفيه المنزلية؛ أجهزة تخزين البيانات؛ شرائح الحاسوب؛ بطاقات الائتمان المشفرة وقارنات البطاقات؛ الأجهزة الطرفية المستخدمة في الدفع الالكتروني ونقاط المعاملات؛ بطاقات الائتمان المشفرة وقارنات البطاقات؛ الأجهزة الطرفية المستخدمة في الدفع الالكتروني ونقاط المعاملات؛ البطاريات؛ أجهزة شحن البطاريات؛ أجهزة الوصل والقارنات والأسلاك والكوابل وأجهزة الشحن ومساند وصل الأجهزة ومحطات الارساء والمهايئات الكهربائية والإلكترونية لاستخدامها مع كافة المنتجات السابقة؛ واجهات بينية للحواسيب والأجهزة الطرفية الملحقة بالحواسيب والهواتف النقالة والأجهزة الإلكترونية الرقمية النقالة والأجهزة الإلكترونية القابلة للبس والساعات الذكية والنظارات الذكية وأجهزة التلفزيون وعلب الدخول ومشغلات ومسجلات الصوت والفيديو؛ الاغطية الرقيقة الواقية المعدة لشاشات الحاسوب؛ الاغطية الخارجية والحقائب والعلب والمحافظ والاحزمة وأشرطة التعليق للحواسيب والهواتف النقالة والأجهزة الالكترونية الرقمية النقالة والاجهزة الالكترونية القابلة للبس والساعات الذكية والنظارات الذكية وسماعات الاذن وسماعات الرأس وعلب الدخول ومشغلات ومسجلات الصوت والفيديو؛ قضبان التصوير الذاتي؛ أجهزة الشحن الخاصة بالسجائر الإلكترونية؛ الأطواق الإلكترونية لتدريب الحيوانات؛ المفكرات الالكترونية؛ الأجهزة المعدة لفحص البريد المختوم؛ آلات تسجيل النقد؛ الآليات للأجهزة التي تعمل بقطع النقد؛ آلات الإملاء؛ محددات أطراف الملابس؛ آلات التصويت؛ الملصقات الإلكترونية المعدة للبضائع؛ آلات اختيار الجوائز؛ آلات الفاكس؛ أجهزة وأدوات قياس الوزن؛ المقاييس؛ لوحات الإعلانات الإلكترونية؛ أجهزة القياس؛ الرقاقات [الشرائح السيليكونية]؛ الدارات المتكاملة؛ مضخمات الصوت؛ الشاشات الفلورية؛ أجهزة التحكم عن بعد؛ القنائل المعدة لتوصيل الضوء [الألياف البصرية]؛ المنشآت الكهربائية للتحكم عن بعد بالعمليات الصناعية ؛ مانعات الصواعق؛ أجهزة التحليل الكهربائي؛ طفايات الحرائق؛ الأجهزة الإشعاعية للأغراض الصناعية؛ أجهزة ومعدات الإنقاذ؛ صفارات الإنذار؛ الصور الكرتونية المتحركة؛ أجهزة فحص البيض؛ صفارات للكلاب؛ مغناطيسات للزينة؛ الأسوار المكهربة؛ معوّقات السيارات القابلة للنقل المتحكم بها عن بعد؛ الجوارب التي تحمّى كهربائيًا؛ الأجهزة الإلكترونية ذات التحكم الصوتي والتعرف على الصوت للتحكم بعمليات تشغيل الأجهزة الإلكترونية الاستهلاكية ونظم المباني السكنية؛ المساعدات الرقمية الشخصية؛ اجهزة تنظيم الحرارة؛ الثيرموستات (منظمات الحرارة)؛ شاشات وأجهزة استشعار واجهزة تحكم لأجهزة والانظمة تكييف الهواء والتدفئة والتهوية؛ اجهزة التنظيم الكهربائية ؛ منظمات الضوء الكهربائية (خاقانات الضوء)؛ اجهزة التحكم في الإضاءة؛ المنافذ الكهربائية؛ المفاتيح الكهربائية والالكترونية؛ أجهزة إنذار وأجهزة استشعار لأجهزة الإنذار وانظمة مراقبة اجهزة الانذار ؛ انظمة الكشف عن الدخان واول اوكسيد الكربون؛ الاقفال والمزالج الخاصة بالأبواب والنوافذ الكهربائية والالكترونية؛ أجهزة تحكم كهربائية والكترونية لأبواب المرآب؛ انظمة امن ومراقبة المباني السكنية.

وصف العلامة : العبارة "MEMORY MIXES" مكتوبة بأحرف لاتينية عادية.

الاشتراطات :

فعلى من لديه إعتراض علي ذلك أن يتقدم به مكتوبا لإدارة العلامات التجارية في وزارة الإقتصاد أو إرساله بالبريد المسجل ، وذلك خلال 30يوما من تاريخ إصدار هذا الإعلان

دولة الإمارات العربية المتحدة
وزارة الاقتصاد
إدارة العلامات التجارية

الخميس ٩ ديسمبر ٢٠٢١ العدد ١٣٤١٢

نموذج إعلان النشر

تعلن إدارة العلامات التجارية عن تقدم وكيل التسجيل / المالك :
سيدر وايت برادلي أي بي ذ.م.م
طلب لتسجيل بيانات العلامة التجارية : SHAREPLAY
المودعة بالرقم: 361512 بتاريخ: 2021/10/07 صورة العلامة :
بيانات الأولوية :
باسم : أبل انك.
الموطن : وان أبل بارك واي، كوبرتينو، كاليفورنيا 95014، الولايات المتحدة الأمريكية

وذلك لتمييز السلع أو الخدمات الواقعة بالفئة : 9
الحواسيب؛ العتاد الحاسوبي؛ العتاد الحاسوبي القابل للبس؛ الحواسيب المحمولة باليد؛ الحواسيب اللوحية؛ الأجهزة والأدوات الخاصة بالاتصالات السلكية واللاسلكية؛ الهواتف؛ الهواتف النقالة؛ الهواتف الذكية؛ أجهزة الاتصالات اللاسلكية لنقل الصوت والبيانات والصور والمحتويات الصوتية ومحتويات الفيديو وذات الوسائط المتعددة؛ أجهزة اتصال الشبكات؛ الأجهزة الرقمية الالكترونية المحمولة باليد التي تسمح بالدخول الى الانترنت ومن اجل ارسال واستلام وتخزين المكالمات الهاتفية والبريد الالكتروني وغيرها من البيانات الرقمية؛ الأجهزة الرقمية الالكترونية القابلة للبس التي تسمح بالدخول الى الانترنت ومن اجل ارسال واستلام وتخزين المكالمات الهاتفية والبريد الالكتروني وغيرها من البيانات الرقمية؛ الساعات الذكية؛ أجهزة متابعة النشاطات القابلة للبس؛ الاساور الموصولة [أدوات قياس]؛ قارنات الكتب الالكترونية؛ البرمجيات الحاسوبية؛ البرمجيات الحاسوبية من اجل اعداد او تشكيل او تشغيل او التحكم بالأجهزة النقالة والهواتف النقالة والأجهزة القابلة للبس والحواسيب والأجهزة الطرفية الملحقة بالحواسيب وعلب الدخول وأجهزة التلفزيون ومشغلات الصوت والفيديو؛ برمجيات تطوير التطبيقات؛ برمجيات العاب الحاسوب؛ المحتويات الصوتية ومحتويات الفيديو والمحتويات ذات الوسائط المتعددة المسجلة مسبقا والقابلة للتنزيل؛ الأجهزة الطرفية الملحقة بالحواسيب؛ الأجهزة الطرفية للحواسيب والهواتف النقالة والأجهزة الالكترونية النقالة والأجهزة الالكترونية القابلة للبس والساعات الذكية والنظارات الذكية وساعات الاذن وساعات الرأس وعلب الدخول ومشغلات ومسجلات الصوت والفيديو؛ الأجهزة الطرفية الملحقة بالحواسيب القابلة للبس؛ الأجهزة الطرفية القابلة للبس لاستخدامها مع الحواسيب والهواتف النقالة والأجهزة الإلكترونية النقالة والساعات الذكية والنظارات الذكية وأجهزة التلفزيون وعلب الدخول ومشغلات ومسجلات الصوت والفيديو؛ أجهزة قياس التسارع؛ أجهزة قياس الارتفاع؛ أجهزة قياس المسافة؛ أجهزة تسجيل المسافة؛ عدادات الخطى؛ أجهزة قياس الضغط؛ مؤشرات الضغط؛ شاشات مراقبة وشاشات عرض وأجهزة عرض مثبتة على الرأس وسماعات رأسية لاستخدامها مع الحواسيب والهواتف الذكية والأجهزة الالكترونية النقالة والأجهزة الالكترونية القابلة للبس والساعات الذكية والنظارات الذكية وأجهزة التلفزيون ومشغلات ومسجلات الصوت والفيديو؛ النظارات الذكية؛ النظارات الثلاثية الابعاد؛ النظارات؛ النظارات الشمسية؛ عدسات النظارات؛ زجاج البصريات؛ المنتجات البصرية؛ الأجهزة والأدوات البصرية؛ الكاميرات؛ فلاشات للكاميرا؛ شاشات عرض للحواسيب وأجهزة الهاتف النقالة والأجهزة الإلكترونية النقالة والأجهزة الإلكترونية القابلة للبس والساعات الذكية والنظارات الذكية وأجهزة التلفزيون ومشغلات وسجلات الصوت والفيديو؛ لوحات المفاتيح وفأرات الحاسوب ولبادات فأرات الحاسوب والطابعات ومشغلات الأقراص ومشغلات الأقراص الصلبة؛ أجهزة تسجيل ونسخ الصوت؛ مشغلات ومسجلات الصوت والفيديو الرقمية؛ مكبرات الصوت؛ اجهزة تضخيم واستقبال الصوت؛ أجهزة صوتية خاصة بالمركبات؛ أجهزة التسجيل والتعرف على الصوت؛ سماعات الأذن؛ سماعات الرأس؛ الميكروفونات؛ أجهزة التلفزيون؛ أجهزة الاستقبال وشاشات التلفزيون؛ علب الدخول؛ أجهزة الراديو؛ أجهزة إرسال واستقبال الراديو؛ الأجهزة الخاصة بالأنظمة العالمية لتحديد المواقع؛ الأدوات الملاحية؛ أجهزة تحكّم للتحكم بالحواسيب والهواتف النقالة والأجهزة الإلكترونية النقالة والأجهزة الإلكترونية القابلة للبس والساعات الذكية والنظارات الذكية ومشغلات ومسجلات الصوت والفيديو وأجهزة التلفزيون ومكبرات الصوت وأجهزة التضخيم وأنظمة العرض السينمائية المنزلية وأنظمة الترفيه المنزلية؛ الأجهزة القابلة للبس للتحكم بالحواسيب والهواتف النقالة والأجهزة الإلكترونية النقالة والأجهزة الإلكترونية القابلة للبس والساعات الذكية والنظارات الذكية ومشغلات ومسجلات الصوت والفيديو وأجهزة التلفزيون ومكبرات الصوت وأجهزة التضخيم وأنظمة العرض السينمائية المنزلية وأنظمة الترفيه المنزلية؛ الأجهزة القابلة للبس للتحكم بالحواسيب والهواتف النقالة والأجهزة الإلكترونية النقالة والأجهزة الإلكترونية القابلة للبس والساعات الذكية والنظارات الذكية ومشغلات ومسجلات الصوت والفيديو وأجهزة التلفزيون ومكبرات الصوت وأجهزة التضخيم وأنظمة العرض السينمائية المنزلية وأنظمة الترفيه المنزلية؛ أجهزة تخزين البيانات؛ شرائح الحاسوب؛ بطاقات الائتمان المشفرة وقارنات البطاقات؛ الأجهزة الطرفية المستخدمة في الدفع الالكتروني ونقاط المعاملات؛ بطاقات الائتمان المشفرة وقارنات البطاقات؛ الأجهزة الطرفية المستخدمة في الدفع الالكتروني ونقاط المعاملات؛ البطاريات؛ أجهزة شحن البطاريات؛ أجهزة الوصل والقارنات والأسلاك والكوابل وأجهزة الشحن ومساند وصل الأجهزة ومحطات الارساء والمهايئات الكهربائية والإلكترونية لاستخدامها مع كافة المنتجات السابقة؛ واجهات بينية للحواسيب والأجهزة الطرفية الملحقة بالحواسيب والهواتف النقالة والأجهزة الإلكترونية الرقمية النقالة والأجهزة الإلكترونية القابلة للبس والساعات الذكية والنظارات الذكية وأجهزة التلفزيون وعلب الدخول ومشغلات ومسجلات الصوت والفيديو؛ الاغطية الرقيقة الواقية المعدة لشاشات الحاسوب؛ الاغطية الخارجية والحقائب والعلب والمحافظ والاحزمة وأشرطة التعليق للحواسيب والهواتف النقالة والأجهزة الالكترونية الرقمية النقالة والاجهزة الالكترونية القابلة للبس والساعات الذكية والنظارات الذكية وسماعات الاذن وسماعات الرأس وعلب الدخول ومشغلات ومسجلات الصوت والفيديو؛ قضبان التصوير الذاتي؛ أجهزة الشحن الخاصة بالسجائر الإلكترونية؛ الأطواق الإلكترونية لتدريب الحيوانات؛ المفكرات الالكترونية؛ الأجهزة المعدة لفحص البريد المختوم؛ آلات تسجيل النقد؛ الآليات للأجهزة التي تعمل بقطع النقد؛ آلات الإملاء؛ محددات أطراف الملابس؛ آلات التصويت؛ الملصقات الإلكترونية المعدة للبضائع؛ آلات اختيار الجوائز؛ آلات الفاكس؛ أجهزة وأدوات قياس الوزن؛ المقاييس؛ لوحات الإعلانات الإلكترونية؛ أجهزة القياس؛ الرقاقات [الشرائح السيليكونية]؛ الدارات المتكاملة؛ مضخمات الصوت؛ الشاشات الفلورية؛ أجهزة التحكم عن بعد؛ القنائل المعدة لتوصيل الضوء [الألياف البصرية]؛ المنشآت الكهربائية للتحكم عن بعد بالعمليات الصناعية ؛ مانعات الصواعق؛ أجهزة التحليل الكهربائي؛ طفايات الحرائق؛ الأجهزة الإشعاعية للأغراض الصناعية؛ أجهزة ومعدات الإنقاذ؛ صفارات الإنذار؛ الصور الكرتونية المتحركة؛ أجهزة فحص البيض؛ صفارات للكلاب؛ مغناطيسات للزينة؛ الأسوار المكهربة؛ معوّقات السيارات القابلة للنقل المتحكم بها عن بعد؛ الجوارب التي تحمّى كهربائيًا؛ الأجهزة الإلكترونية ذات التحكم الصوتي والتعرف على الصوت للتحكم بعمليات تشغيل الأجهزة الإلكترونية الاستهلاكية ونظم المباني السكنية؛ المساعدات الرقمية الشخصية؛ اجهزة تنظيم الحرارة؛ الثيرموستات (منظمات الحرارة)؛ شاشات وأجهزة استشعار واجهزة تحكم لأجهزة والانظمة تكييف الهواء والتدفئة والتهوية؛ اجهزة التنظيم الكهربائية ؛ منظمات الضوء الكهربائية (خاقانات الضوء)؛ اجهزة التحكم في الإضاءة؛ المنافذ الكهربائية؛ المفاتيح الكهربائية والالكترونية؛ أجهزة إنذار وأجهزة استشعار لأجهزة الإنذار وانظمة مراقبة اجهزة الانذار ؛ انظمة الكشف عن الدخان واول اوكسيد الكربون؛ الاقفال والمزالج الخاصة بالأبواب والنوافذ الكهربائية والالكترونية؛ أجهزة تحكم كهربائية والكترونية لأبواب المرآب؛ انظمة امن ومراقبة المباني السكنية.

وصف العلامة : العبارة "MEMORY LOOKS" مكتوبة بأحرف لاتينية عادية.

الاشتراطات :

فعلى من لديه إعتراض علي ذلك أن يتقدم به مكتوبا لإدارة العلامات التجارية في وزارة الإقتصاد أو إرساله بالبريد المسجل ، وذلك خلال 30يوما من تاريخ إصدار هذا الإعلان

دولة الإمارات العربية المتحدة
وزارة الاقتصاد
إدارة العلامات التجارية

الخميس ٩ ديسمبر ٢٠٢١ العدد ١٣٤١٢

نموذج إعلان النشر

تعلن إدارة العلامات التجارية عن تقدم وكيل التسجيل / المالك :
سيدر وايت برادلي أي بي ذ.م.م
طلب لتسجيل بيانات العلامة التجارية : TWITTER FLEET
صورة العلامة :
المودعة بالرقم: 361504 بتاريخ: 2021/10/07
بيانات الأولوية :
باسم : تويتر، انك.
الموطن : 1355 ماركت ستريت، سويت 900، سان فرانسيسكو، كاليفورنيا 94103، الولايات المتحدة الأمريكية

وذلك لتمييز السلع أو الخدمات الواقعة بالفئة : 9
البرمجيات القابلة للتنزيل وتطبيقات البرمجيات لتسهيل خدمات الدعاية المباشرة (ان-لاين) وترويج الأعمال وربط مستخدمي الشبكات الاجتماعية بالشركات؛ البرمجيات القابلة للتنزيل وتطبيقات البرمجيات للشبكات الاجتماعية؛ البرمجيات القابلة للتنزيل عبر الإنترنت والأجهزة اللاسلكية للولوج إلى المعلومات وإرسالها وتلقيها على شبكة حاسوبية عالمية.

وصف العلامة : العبارة "TWITTER FLEET" مكتوبة بأحرف لاتينية عادية.

الاشتراطات :

فعلى من لديه إعتراض علي ذلك أن يتقدم به مكتوبا لإدارة العلامات التجارية في وزارة الإقتصاد أو إرساله بالبريد المسجل ، وذلك خلال 30يوما من تاريخ إصدار هذا الإعلان

دولة الإمارات العربية المتحدة
وزارة الاقتصاد
إدارة العلامات التجارية

الخميس ٩ ديسمبر ٢٠٢١ العدد ١٣٤١٢

نموذج إعلان النشر

تعلن إدارة العلامات التجارية عن تقدم وكيل التسجيل / المالك :
سيدر وايت برادلي أي بي ذ.م.م
طلب لتسجيل بيانات العلامة التجارية : أوتوغراف كولكشن
المودعة بالرقم: 361491 بتاريخ: 2021/10/07 صورة العلامة :
بيانات الأولوية :
باسم : ماريوت انترناشيونال، إنك.
الموطن : 10400 فيرنوود رود، بيثيزدا، ماريلاند 20817، الولايات المتحدة الأمريكية

وذلك لتمييز السلع أو الخدمات الواقعة بالفئة : 43
خدمات الفنادق؛ خدمات المطاعم وتقديم الطعام والحانات وصالات الاستراحة لتقديم الكوكتيل؛ خدمات توفير اماكن الاقامة في المنتجعات؛ توفير المرافق العامة للاجتماعات والمؤتمرات والمعارض؛ توفير المرافق للولائم والمناسبات الاجتماعية من أجل إقامة المناسبات الخاصة؛ خدمات الحجز للإقامة في الفنادق للغير.

وصف العلامة : عبارة "أوتوغراف كولكشن" مكتوبة بأحرف عربية عادية.

الاشتراطات :

فعلى من لديه إعتراض علي ذلك أن يتقدم به مكتوبا لإدارة العلامات التجارية في وزارة الإقتصاد أو إرساله بالبريد المسجل ، وذلك خلال 30يوما من تاريخ إصدار هذا الإعلان

دولة الإمارات العربية المتحدة
وزارة الاقتصاد
إدارة العلامات التجارية

الخميس ٩ ديسمبر ٢٠٢١ العدد ١٣٤١٢

نموذج إعلان النشر

تعلن إدارة العلامات التجارية عن تقدم وكيل التسجيل / المالك :
سيدر وايت برادلي أي بي ذ.م.م
طلب لتسجيل بيانات العلامة التجارية : SHAREPLAY
صورة العلامة :
المودعة بالرقم: 361513 بتاريخ: 2021/10/07
بيانات الأولوية :
باسم : أبل انك.
الموطن : وان أبل بارك واي، كوبرتينو، كاليفورنيا 95014، الولايات المتحدة الأمريكية

وذلك لتمييز السلع أو الخدمات الواقعة بالفئة : 35
إدارة الأعمال؛ توجيه الأعمال؛ خدمات تقديم الاستشارات المتعلقة بالأعمال؛ خدمات تخطيط المسار الوظيفي والتنسيب الوظيفي وخدمات المعلومات؛ توفير خدمات تفعيل النشاط المكتبي؛ خدمات وكالات الإعلان؛ خدمات الدعاية والإعلان والتسويق والترويج؛ الخدمات الاستشارية الخاصة بالإعلان والتسويق؛ خدمات ترويج المبيعات؛ خدمات الترويج لمنتجات وخدمات الغير؛ خ

دولة الإمارات العربية المتحدة
وزارة الاقتصاد
إدارة العلامات التجارية

الخميس ٩ ديسمبر ٢٠٢١ العدد ١٣٤١٢

نموذج إعلان النشر

تعلن إدارة العلامات التجارية عن تقدم وكيل التسجيل / المالك :
سيدر وايت برادلي أي بي ذ.م.م
طلب لتسجيل بيانات العلامة التجارية : SHAREPLAY صورة العلامة :

المودعة بالرقم : 361514 بتاريخ : 2021/10/07
بيانات الأولوية :

باسم : أبل انك.
الموطن : وان أبل بارك واي، كوبرتينو، كاليفورنيا 95014، الولايات المتحدة الأمريكية

وذلك لتمييز السلع أو الخدمات الواقعة بالفئة : 38
الاتصالات السلكية واللاسلكية؛ بث ونقل الصوت والبيانات والصور والموسيقى والمحتويات السمعية ومحتويات الفيديو وذات الوسائط المتعددة والتلفزيون والراديو بواسطة شبكات الاتصالات السلكية واللاسلكية وشبكات الحاسوب والانترنت والأقمار الصناعية والراديو وشبكات الاتصالات اللاسلكية والتلفزيون والكوابل؛ بث ونقل الموسيقى المتدفقة والمحتويات السمعية المتدفقة ومحتويات الفيديو المتدفقة والمحتويات ذات الوسائط المتعددة المتدفقة بواسطة شبكات الاتصالات السلكية واللاسلكية وشبكات الحاسوب والانترنت والأقمار الصناعية والراديو وشبكات الاتصالات اللاسلكية والتلفزيون والكوابل؛ خدمات البث والنقل الخاصة بالاشتراك والدفع عند المشاهدة بواسطة شبكات الاتصالات السلكية واللاسلكية وشبكات الحاسوب والانترنت والأقمار الصناعية والراديو وشبكات الاتصالات اللاسلكية والتلفزيون والكوابل؛ مطابقة هوية المستخدمين لنقل الموسيقى والصوت والفيديو والوسائط المتعددة بواسطة شبكات الاتصالات السلكية واللاسلكية وشبكات الحاسوب والانترنت والأقمار الصناعية والراديو وشبكات الاتصالات اللاسلكية والتلفزيون والكوابل؛ خدمات الهاتف والبريد الالكتروني والمراسلة الالكترونية والنقل الالكتروني للبيانات والمؤتمرات السمعية والمؤتمرات المرئية؛ توفير الدخول الى شبكات الاتصالات السلكية واللاسلكية وشبكات الحاسوب والانترنت والاتصالات عبر الأقمار الصناعية وشبكات الاتصالات اللاسلكية والكوابل؛ توفير الدخول الى المواقع الالكترونية وقواعد البيانات ولوحات النشرات الالكترونية والمنتديات المباشرة (ان-لاين) والفهارس والموسيقى وبرامج الفيديو والبرامج السمعية؛ الاتصالات بواسطة الحاسوب؛ خدمات تقديم المعلومات والمشورة والاستشارات المتعلقة بكل ما سبق ذكره.

وصف العلامة : الكلمة "SHAREPLAY" مكتوبة بأحرف لاتينية عادية.

الاشتراطات :

فعلى من لديه إعتراض علي ذلك أن يتقدم به مكتوبا لإدارة العلامات التجارية في وزارة الإقتصاد أو إرساله بالبريد المسجل ، وذلك خلال 30يوما من تاريخ إصدار هذا الإعلان

دولة الإمارات العربية المتحدة
وزارة الاقتصاد
إدارة العلامات التجارية

الخميس ٩ ديسمبر ٢٠٢١ العدد ١٣٤١٢

نموذج إعلان النشر

تعلن إدارة العلامات التجارية عن تقدم وكيل التسجيل / المالك :
سيدر وايت برادلي أي بي ذ.م.م
طلب لتسجيل بيانات العلامة التجارية : KEEP THE WORLD ADVENTUROUS FOREVER
المودعة بالرقم : 362181 بتاريخ : 2021/10/17
صورة العلامة :
بيانات الأولوية :

باسم : ريفيان اي بي هولدينغز، ال ال سي
الموطن : 13250 ان. هاغرتي رود، بلايماوث، ميتشيغان 48170، الولايات المتحدة الأمريكية

وذلك لتمييز السلع أو الخدمات الواقعة بالفئة : 39
النقل؛ تغليف وتخزين السلع؛ تنظيم السفر؛ خدمات التأجير بغرض الشراء للمركبات ذات المحرك؛ خدمات مشاركة السيارات؛ خدمات مشاركة ركوب السيارات؛ نقل وتخزين المركبات؛ تأجير مركبات؛ خدمات قيادة المركبات؛ سحب المركبات؛ خدمات تأجير السيارات؛ حجز تأجير السيارات؛ خدمات المساعدة على الطريق في حالات الطوارئ وتحديدًا خدمات القطر والرافعة وتوصيل المفاتيح؛ تخطيط طريق السفر.

وصف العلامة : العبارة "KEEP THE WORLD ADVENTUROUS FOREVER" مكتوبة بأحرف لاتينية عادية.

الاشتراطات :

فعلى من لديه إعتراض علي ذلك أن يتقدم به مكتوبا لإدارة العلامات التجارية في وزارة الإقتصاد أو إرساله بالبريد المسجل ، وذلك خلال 30يوما من تاريخ إصدار هذا الإعلان

دولة الإمارات العربية المتحدة
وزارة الاقتصاد
إدارة العلامات التجارية

الخميس ٩ ديسمبر ٢٠٢١ العدد ١٣٤١٢

نموذج إعلان النشر

تعلن إدارة العلامات التجارية عن تقدم وكيل التسجيل / المالك :
سيدر وايت برادلي أي بي ذ.م.م
طلب لتسجيل بيانات العلامة التجارية : LEUZADA

المودعة بالرقم : 362131 بتاريخ : 2021/10/17
بيانات الأولوية :
صورة العلامة :

باسم : نوفارتس ايه جي
الموطن : 4002 بازل، سويسرا

وذلك لتمييز السلع أو الخدمات الواقعة بالفئة : 5
المستحضرات الصيدلانية وتحديدًا مستحضرات تثبيط الخلايا

وصف العلامة : كلمة "LEUZADA" مكتوبة بأحرف لاتينية عادية.

الاشتراطات :

فعلى من لديه إعتراض علي ذلك أن يتقدم به مكتوبا لإدارة العلامات التجارية في وزارة الإقتصاد أو إرساله بالبريد المسجل ، وذلك خلال 30يوما من تاريخ إصدار هذا الإعلان

دولة الإمارات العربية المتحدة
وزارة الاقتصاد
إدارة العلامات التجارية

الخميس ٩ ديسمبر ٢٠٢١ العدد ١٣٤١٢

نموذج إعلان النشر

تعلن إدارة العلامات التجارية عن تقدم وكيل التسجيل / المالك :
سيدر وايت برادلي أي بي ذ.م.م
طلب لتسجيل بيانات العلامة التجارية : رسمة

المودعة بالرقم : 361899 بتاريخ : 2021/10/13
بيانات الأولوية :
صورة العلامة :

باسم : نوفارتس ايه جي
الموطن : 4002 بازل، سويسرا

وذلك لتمييز السلع أو الخدمات الواقعة بالفئة : 5
المستحضرات الصيدلانية.

وصف العلامة : رسم مميز مؤلف من أشكال هندسية مثلثة الزوايا

الاشتراطات :

فعلى من لديه إعتراض علي ذلك أن يتقدم به مكتوبا لإدارة العلامات التجارية في وزارة الإقتصاد أو إرساله بالبريد المسجل ، وذلك خلال 30يوما من تاريخ إصدار هذا الإعلان

فقدان جواز سفر

فقد المدعو / سمير محمود مصطفى الدريدى ، الاردن الجنسية جواز سفره رقم (384054P) يرجى ممن يعثر عليه تسليمه بالسفارة الاردنية او اقرب مركز شرطة بالامارات.

فقدان جواز سفر

فقد المدعو / شاه وزير نايك محمد ، باكستان الجنسية - جواز سفره رقم (AL6827012) من يجده عليه الاتصال بتليفون رقم 0567971186

دولة الإمارات العربية المتحدة
وزارة الاقتصاد
إدارة العلامات التجارية

الخميس ٩ ديسمبر ٢٠٢١ العدد ١٣٤١٢

نموذج إعلان النشر

تعلن إدارة العلامات التجارية عن تقدم وكيل التسجيل / المالك :
سيدر وايت برادلي أي بي ذ.م.م
طلب لتسجيل بيانات العلامة التجارية : SHAREPLAY صورة العلامة :

المودعة بالرقم : 361515 بتاريخ : 2021/10/07
بيانات الأولوية :

باسم : أبل انك.
الموطن : وان أبل بارك واي، كوبرتينو، كاليفورنيا 95014، الولايات المتحدة الأمريكية

وذلك لتمييز السلع أو الخدمات الواقعة بالفئة : 41
خدمات التعليم والتهذيب؛ توفير برامج التدريب والتوجيه والتدريب الداخلي والتدريب المهني والإرشاد المهني في مجالات الإعلان والتسويق والاتصالات والتصميم؛ ترتيب وتنظيم وعقد وتقديم الحلقات الدراسية وورش العمل والحصص والحلقات الدراسية عبر الانترنت والمؤتمرات والتعليم المباشر (ان-لاين) والبرامج التعليمية عن بعد؛ ترتيب وتنظيم وعقد وتقديم الحفلات الموسيقية والعروض الحية والأحداث الترفيهية الخاصة والأحداث الفنية والثقافية وعروض الترفيه المسرحية والمباريات والمسابقات والمعارض التسويقية والمهرجانات والمعارض والمعارض الفنية والأحداث الرياضية؛ تطوير وانتاج وتوزيع وتأجير وتقديم برامج الراديو وبرامج التلفزيون والأفلام السينمائية والمحتويات الترفيهية المتعددة الوسائط وملفات الوسائط المتعددة المستمرة التي تنشر على الانترنت (البودكاست) والتسجيلات الصوتية؛ توفير برامج التلفزيون والراديو والفيديو والبرامج السمعية المستمرة وملفات الوسائط المتعددة المستمرة التي تنشر على الانترنت (البودكاست) والبرامج المستمرة التي تُبث عبر الانترنت؛ توفير برامج الترفيه والرياضة والرسوم المتحركة والموسيقى والمعلومات والأخبار والأحداث الحالية والأفلام الوثائقية والأحداث الجارية والبرامج الفنية والثقافية غير القابلة للتنزيل؛ توفير الأدلة التفاعلية للبحث عن البرامج التلفزيونية والأفلام السينمائية ومحتويات الترفيه المتعددة الوسائط وملفات الوسائط المتعددة التي تنشر على الإنترنت (البودكاست) والتسجيلات السمعية واختيارها وتسجيلها وأرشفتها؛ توفير المواقع الالكترونية والتطبيقات الحاسوبية في مجال الترفيه والرياضة والرسوم المتحركة والموسيقى والمعلومات والأخبار الحالية والواقع والأفلام الوثائقية والأحداث الجارية وبرمجة الفنون والثقافة؛ توفير المواقع الالكترونية والتطبيقات الحاسوبية التي تشمل المعلومات في مجال الترفيه والرياضة والموسيقى والأخبار الحالية والأفلام الوثائقية والأحداث الجارية والفنون والثقافة؛ معلومات ترفيهية؛ توفير الألعاب الحاسوبية والألعاب الالكترونية والالعاب التفاعلية والعاب الفيديو غير القابلة للتنزيل؛ توفير المعلومات والجداول والآراء التقييمية والتوصيات الشخصية للبرامج التعليمية والترفيه والأفلام السينمائية والمسرح والأحداث الفنية والثقافية والحفلات الموسيقية والعروض الحية والمباريات والمعارض التسويقية والمهرجانات والمعارض والمعارض الفنية والأحداث الرياضية؛ خدمات قطع التذاكر وحجز المقاعد للبرامج التعليمية والترفيه والأفلام السينمائية والمسرح والأحداث الفنية والثقافية والحفلات الموسيقية والعروض الحية والمباريات والمعارض التسويقية والمهرجانات والمعارض والمعارض الفنية والأحداث الرياضية؛ نشر وتقديم الآراء التقييمية واستطلاعات الرأي والتصنيفات وتوفير المواقع الالكترونية التفاعلية والتطبيقات الحاسوبية لنشر ومشاركة الآراء التقييمية واستطلاعات الرأي والتصنيفات المتعلقة بالبرامج التعليمية والترفيه والأفلام السينمائية والمسرح والأحداث الفنية والثقافية والحفلات الموسيقية والعروض الحية والمباريات والمعارض التسويقية والمهرجانات والمعارض والمعارض الفنية والأحداث الرياضية؛ توفير النغمات والموسيقى المسبقة التسجيل والفيديو والرسوم البيانية غير القابلة للتنزيل والمستخدمة على أجهزة الاتصالات المتنقلة؛ توفير موقع الكتروني لتحميل وتخزين ومشاركة وعرض ونشر الصور والملفات السمعية وملفات الفيديو والجرائد المباشرة (ان-لاين) والمدونات (بلوغز) وملفات الوسائط المتعددة التي تنشر على الانترنت (البودكاست) والمحتويات ذات الوسائط المتعددة؛ نشر الكتب والنشرات الدورية والصحف والنشرات الاخبارية والأدلة والمدونات (بلوغز) والجرائد وغيرها من المنشورات؛ توفير المواقع الالكترونية والتطبيقات الحاسوبية التي تشمل الكتب والنشرات الدورية والصحف والنشرات الاخبارية والأدلة والمدونات (بلوغز) والجرائد وغيرها من المنشورات؛ إعداد التقارير الاخبارية؛ خدمات المكتبات الإلكترونية والمباشرة (ان-لاين)؛ توفير البرمجيات الحاسوبية غير القابلة للتنزيل المستخدمة في مجال اللياقة البدنية والتمارين الرياضية؛ توفير المواقع الالكترونية والتطبيقات الحاسوبية التي تشمل المعلومات في مجال اللياقة البدنية والتمارين الرياضية؛ خدمات التصوير الرقمي؛ ابتكار المؤثرات البصرية والرسوم البيانية للآخرين؛ خدمات تأجير المكتبات؛ خدمات المكتبات المباشرة (ان-لاين)؛ توزيع الأشرطة الفيديوية؛ توفير المرافق الترفيهية؛ توفير المعلومات الترفيهية؛ خدمات النوادي الصحية [تدريب للياقة البدنية والحفاظ على الصحة]؛ تأجير الألعاب؛ تأجير أدوات الألعاب؛ إجراء جولات سياحية؛ تدريب الحيوانات؛ الاستعراض للفنانين؛ تشغيل ألعاب اليانصيب؛ تأجير أحواض أسماك داخلية.

وصف العلامة : الكلمة "SHAREPLAY" مكتوبة بأحرف لاتينية عادية.

الاشتراطات :

فعلى من لديه إعتراض علي ذلك أن يتقدم به مكتوبا لإدارة العلامات التجارية في وزارة الإقتصاد أو إرساله بالبريد المسجل ، وذلك خلال 30يوما من تاريخ إصدار هذا الإعلان

دولة الإمارات العربية المتحدة
وزارة الاقتصاد
إدارة العلامات التجارية

الخميس ٩ ديسمبر ٢٠٢١ العدد ١٣٤١٢

نموذج إعلان النشر

تعلن إدارة العلامات التجارية عن تقدم وكيل التسجيل / المالك :
سيدر وايت برادلي أي بي ذ.م.م
طلب لتسجيل بيانات العلامة التجارية : SHAREPLAY صورة العلامة :

المودعة بالرقم : 361516 بتاريخ : 2021/10/07
بيانات الأولوية :

باسم : أبل انك.
الموطن : وان أبل بارك واي، كوبرتينو، كاليفورنيا 95014، الولايات المتحدة الأمريكية

وذلك لتمييز السلع أو الخدمات الواقعة بالفئة : 42
تصميم وتطوير العتاد الحاسوبي والبرمجيات الحاسوبية والأجهزة الطرفية المحلقة بالحواسيب وألعاب الحاسوب والفيديو؛ الخدمات الاستشارية المتعلقة بالعتاد و البرمجيات الحاسوبية؛ برمجة الحاسوب؛ تصميم قواعد البيانات الحاسوبية؛ تخزين البيانات إلكترونياً؛ خدمات الحوسبة السحابية؛ تأجير العتاد الحاسوبي والبرمجيات والأجهزة الطرفية الملحقة؛ توفير البرمجيات المباشرة (ان-لاين) غير القابلة للتنزيل؛ الخدمات الاستشارية لتطوير الأنظمة الحاسوبية وقواعد البيانات والتطبيقات؛ الاستشارات المتعلقة بأمن الحاسوب وأمن البيانات؛ خدمات تشفير البيانات؛ توفير معلومات عن العتاد الحاسوبي والبرمجيات مباشرة (ان-لاين)؛ صيانة وإصلاح وتحديث العتاد الحاسوبي والبرمجيات والأجهزة الطرفية الملحقة والتطبيقات؛ خدمات الدعم التقني وتشخيص مشاكل العتاد الحاسوبي والبرمجيات واستكشافها وإصلاحها وخدمات مكتب المساعدة؛ خدمات إنشاء المواقع الإلكترونية وتصميمها وصيانتها؛ خدمات استضافة المواقع الإلكترونية؛ توفير محركات البحث للحصول على البيانات عبر الإنترنت وغيرها من شبكات التواصل الإلكترونية؛ إنشاء فهارس المعلومات المباشرة (ان-لاين) والمواقع وغيرها من المصادر المتاحة على شبكة الإنترنت وغيرها من شبكات التواصل الإلكترونية؛ خدمات رسم الخرائط ووضع الخرائط؛ توفير بوابة على الإنترنت تسمح لمستخدميها رؤية الكتب الإلكترونية والمنشورات وغيرها من المستندات وتنزيلها؛ توفير بوابة على الإنترنت تسمح لمستخدميها رؤية الكتب الإلكترونية والمنشورات وغيرها من المستندات وتنزيلها؛ الخدمات العلمية والتكنولوجية؛ خدمات التصميم الصناعي؛ خدمات التحليل والبحث الصناعي؛ خدمات البحث الطبي؛ خدمات المختبرات الطبية؛ خدمات تقديم المعلومات والنصح والاستشارات المرتبطة بكل ما سبق ذكره.

وصف العلامة : الكلمة "SHAREPLAY" مكتوبة بأحرف لاتينية عادية.

الاشتراطات :

فعلى من لديه إعتراض علي ذلك أن يتقدم به مكتوبا لإدارة العلامات التجارية في وزارة الإقتصاد أو إرساله بالبريد المسجل ، وذلك خلال 30يوما من تاريخ إصدار هذا الإعلان

دولة الإمارات العربية المتحدة
وزارة الاقتصاد
إدارة العلامات التجارية

الخميس ٩ ديسمبر ٢٠٢١ العدد ١٣٤١٢

نموذج إعلان النشر

تعلن إدارة العلامات التجارية عن تقدم وكيل التسجيل / المالك :
سيدر وايت برادلي أي بي ذ.م.م
طلب لتسجيل بيانات العلامة التجارية : RIVIAN FOREVER

المودعة بالرقم : 362198 بتاريخ : 2021/10/17
صورة العلامة :
بيانات الأولوية :

باسم : ريفيان اي بي هولدينغز، ال ال سي
الموطن : 13250 ان. هاغرتي رود، بلايماوث، ميتشيغان 48170، الولايات المتحدة الأمريكية

وذلك لتمييز السلع أو الخدمات الواقعة بالفئة : 39
النقل؛ تغليف وتخزين السلع؛ تنظيم السفر؛ خدمات التأجير بغرض الشراء للمركبات ذات المحرك؛ خدمات مشاركة السيارات؛ خدمات مشاركة ركوب السيارات؛ نقل وتخزين المركبات؛ تأجير مركبات؛ خدمات قيادة المركبات؛ سحب المركبات؛ خدمات تأجير السيارات؛ حجز تأجير السيارات؛ خدمات المساعدة على الطريق في حالات الطوارئ وتحديدًا خدمات القطر والرافعة وتوصيل المفاتيح؛ تخطيط طريق السفر.

وصف العلامة : العبارة "RIVIAN FOREVER" مكتوبة بأحرف لاتينية عادية.

الاشتراطات :

فعلى من لديه إعتراض علي ذلك أن يتقدم به مكتوبا لإدارة العلامات التجارية في وزارة الإقتصاد أو إرساله بالبريد المسجل ، وذلك خلال 30يوما من تاريخ إصدار هذا الإعلان

دولة الإمارات العربية المتحدة
وزارة الاقتصاد
إدارة العلامات التجارية

الخميس ٩ ديسمبر ٢٠٢١ العدد ١٣٤١٢

نموذج إعلان النشر

تعلن إدارة العلامات التجارية عن تقدم وكيل التسجيل / المالك :
سيدر وايت برادلي أي بي ذ.م.م
طلب لتسجيل بيانات العلامة التجارية : RIVIAN FOREVER

المودعة بالرقم : 362194 بتاريخ : 2021/10/17
صورة العلامة :
بيانات الأولوية :

باسم : ريفيان اي بي هولدينغز، ال ال سي
الموطن : 13250 ان. هاغرتي رود، بلايماوث، ميتشيغان 48170، الولايات المتحدة الأمريكية

وذلك لتمييز السلع أو الخدمات الواقعة بالفئة : 12
المركبات وأجهزة النقل البري أو الجوي أو المائي؛ المركبات البرية وأجزائها والتجهيزات الخاصة بها وتحديداً الأجزاء الهيكلية ومكونات آلية نقل الحركة على شكل المحركات الكهربائية وعلب التروس والمحاور؛ هياكل المركبات ذات المحرك؛ شبكات تثبيت الأمتعة للمركبات؛ أغطية حسب الحجم للمركبات؛ سلاسل مضادة للانزلاق للمركبات؛ رفع لتصليح إطارات المركبات؛ مضخات نفخ إطارات المركبات؛ التركيبات الداخلية للسيارات؛ الكسوة الداخلية للسيارات؛ التجهيزات الجلدية الداخلية المعدة حسب الطلب للمركبات؛ إطارات لوحة الترخيص؛ إطارات تثبيت لوحة الترخيص؛ فرش مقاعد المركبات؛ المركبات البرية الكهربائية؛ قطع غيار المركبات الكهربائية وتحديداً المحركات؛ قطع غيار المركبات الكهربائية وتحديداً مرايا الرؤية الخلفية ومساحات الزجاج الأمامي وأبواب الأغطية الخلفية؛ المركبات الكهربائية عالية الأداء العاملة حصرا على البطارية؛ مقاعد المركبات؛ محاور عجلة المركبة؛ عجلات المركبات؛ الأغطية حسب الحجم للمركبات من الفرش؛ عجلات القيادة للمركبات؛ محركات المركبات البرية؛ رفوف السقف وأجهزة امتصاص الصدمات والنوابض وقضبان التثبيت وأنظمة التعليق جميعها للمركبات؛ لوحات الكسوة لهياكل المركبات؛ مكابح الفرامل للمركبات البرية؛ أغطية حسب الحجم لمقاعد للمركبات؛ منصات تثبيت المحرك للمركبات؛ أغطية التغليف من الفينيل مصممة مسبقًا ومكيفة خصيصًا للمركبات؛ قطع غيار المركبات وتحديداً خراطيم جهاز الطاقة التوجيهية؛ شارة للمركبات؛ وسائد مقاعد المركبات؛ تركيبات محور عجلة المركبة؛ حاملات عدة التزلج للمركبات؛ المرايا للمركبات وتحديداً مرايا الرؤية الخلفية؛ تروس الرجوع للخلف للمركبات البرية؛ خطافات مصممة خصيصًا للاستخدام في المركبات لتثبيت ملحقات السيارة؛ الزجاج الأمامي للمركبات؛ أجهزة منع السرقة للمركبات؛ الإطارات للمركبات؛ أنابيب الإطارات للمركبات؛ أدوات نفخ الإطارات؛ الأجزاء البلاستيكية للمركبات وتحديداً كسوة داخلية وخارجية للديكور والحماية من البلاستيك المُشكّل بالبثق للسيارات؛ المركبات البرية وتحديداً السيارات الكهربائية والشاحنات وسيارات الدفع الرباعي؛ أغطية المصممة جزئياً حسب الحجم للمركبات؛ ضواغط هواء الفرامل للمركبات البرية؛ اسطوانات هواء الفرامل للمركبات البرية؛ اغطية المركبات؛ هياكل المركبات ذات المحرك؛ الأغطية الواقية لمقاعد المركبات؛ قطع غيار هيكلية للشاحنات والمركبات الأخرى ذات المحرك؛ آلية مجموعة نقل الحركة للمركبات المؤلفة من القابض وناقل الحركة وعمود التدوير ومجموعة التروس التفاضلية؛ الأغطية العلوية ناقل الحركة للمركبات البرية؛ لوحات تثبيت ناقل الحركة للمركبات البرية؛ صناديق ناقل الحركة للمركبات البرية؛ قضبان السحب للسيارات؛ حاجبات الطين للمركبات؛ الدرجات المعدة للتعليق بالمركبات البرية؛ قضبان سحب المركبات؛ الإطار الحديدي لعجلة المركبة والأجزاء الهيكلية لذلك؛ المركبات التي تسير على جميع التضاريس (ATVs)؛ مجسات للمركبات البرية وتحديداً مجسات نظام التوجيه المؤازر الكهربائي التي تُباع كمكون من نظام التوجيه المؤازر؛ الإطار الحديدي لعجلة المركبات؛ علب التروس للمركبات البرية؛ مكابح للمركبات؛ هياكل المركبات؛ ناقل الحركة للمركبات البرية؛ أجزاء المركبة وتحديداً واقيات الزجاج الأمامي؛ أجزاء المركبات وتحديداً حاجبات أشعة الشمس؛ أجزاء المركبات وتحديداً الذراع الوسيط؛ أجزاء المركبات وتحديداً المفاصل الكروية؛ أجزاء المركبات وتحديداً دعامات أنظمة التعليق؛ أجزاء المركبات وتحديداً وصلة ربط السرعة الثابتة؛ سيقان صمام إطارات المركبات؛ أجزاء المركبات البرية وتحديداً مجموعة التروس التفاضلية؛ دروع غطاء المحرك كأجزاء هيكلية للمركبات؛ أعمدة التدوير للمركبات البرية؛ أسلاك مكابح للمركبات؛ أجران الفرامل للمركبات البرية؛ مكابح الفرامل للمركبات البرية؛ أجزاء نظام التعليق للمركبات البرية وتحديداً النوابض الورقية؛ أجزاء تعليق المركبات البرية، وتحديدا النوابض اللولبية؛ شفرات ماسحات الزجاج الأمامي للمركبات؛ الدوائر الهيدروليكية للمركبات؛ أجزاء أنظمة تعليق المركبات البرية وتحديداً الموازنات؛ الفرش الجلدي الداخلي المعد حسب الطلب المخصصة للمركبات؛ منصات الفرامل القرصية للمركبات؛ حاملات أكواب للاستخدام في المركبات؛ ناقل الحركة للمركبات البرية وقطع الغيار الخاص بها؛ أحزمة ناقل الحركة للمركبات البرية؛ أنظمة التعليق للمركبات البرية؛ محمل العجلة للمركبات البرية؛ نوافذ زجاجية للمركبات؛ أجهزة الإنذار ضد السرقة للسيارات؛ عتاد الفرامل للمركبات؛ رفوف تثبيت الدراجات للمركبات؛ عدد الغطاء المحوري للاستخدام مع المركبات البرية؛ المحامل المحورية للمركبات البرية؛ الفرامل القرصية للمركبات البرية؛ حاويات تخزين المثبتة على أسقف المركبات البرية؛ المركبات الرياضية؛ الوسادات الهوائية للمركبات؛ نوافذ المركبات؛ أحزمة الأمان للاستخدام في المركبات؛ صمامات لإطارات المركبات؛ أبواق المركبات؛ أجزاء المركبات البرية وتحديداً سيور نقل الحركة؛ قوابض المركبات البرية؛ أغطية المركبات حسب الحجم الخاصة بالسيارات والشاحنات لغرض الحماية من الطقس والعناصر؛ مساند الرأس للمركبات؛ وسادات هوائية قابلة للنفخ لاستخدامها في المركبات للوقاية من الإصابة في الحوادث؛ سلاسل القيادة للمركبات البرية؛ ملحقات السيارات ما بعد البيع وتحديداً أكياس ترتيب السيارات والشبكات والأدراج المصممة خصيصًا لتتلاءم مع المركبات؛ أحزمة أمان لمقاعد المركبات؛ شبكات تثبيت الأمتعة للمركبات؛ بطانات الفرامل للمركبات البرية؛ أجزاء المركبات البرية وتحديداً المحاور؛ أجزاء المراكب البرية وتحديداً تروس التشغيل؛ الأجزاء المعدنية للمركبات وتحديداً كسوة داخلية وخارجية للديكور والحماية من المعدن للسيارات؛ المركبات الكهربائية، وتحديداً السيارات والشاحنات وسيارات الدفع الرباعي؛ الدراجات؛ أجهزة إنذار الرجوع للخلف للمركبات؛ أقراص عجلة للمركبات؛ أقفال كهربائية للمركبات؛ أنظمة الإنذار للمركبات ذات المحركات؛ وحدات التوجيه للمركبات البرية وأجزائها؛ الأجنحة الخلفية للمركبات؛ دواسات الأبواب للمركبات؛ الوسادات الهوائية؛ أجهزة امتصاص الصدمات للسيارات؛ صدات للسيارات؛ حاملات الأمتعة والبضائع المثبتة على أسقف المركبات؛ أغطية المركبات حسب الحجم؛ أجزاء المركبات البرية وتحديداً أي دواسات الأبواب؛ أجزاء المركبات البرية وتحديداً الواقيات من الوحل؛ أجزاء المركبات البرية وتحديداً المصدات؛ أجزاء السيارة وتحديداً ممتصات الصدمات؛ أبواب المركبات؛ مقابض تحريك إشارة الانعطاف للمركبات؛ أغطية سدادة خزان الوقود للمركبات البرية؛ أغطية لوحات ترخيص المركبات؛ ألواح الأبواب للمركبات؛ خيام الأسطح المهيأة للاستخدام مع المركبات؛ قطع غيار المركبات الثانوية وتحديدًا وحدات الطهي والمغاسل؛ قطع غيار المركبات وتحديدًا العلب الهيكلية لاحتواء وحدات الطهي والأحواض ووحدات التخزين؛ الأجزاء الهيكلية للسيارات وتحديدًا خزانات ذاتية الختم لتخزين المياه؛ الأجزاء الهيكلية للسيارات وتحديدًا جذوعها ووحدات الشحن والتخزين؛ وحدات تخزين البضائع مهيأة خصيصًا للشاحنات وسيارات الدفع الرباعي؛ البطانات المجهزة لمناطق الشحن للمركبات.

وصف العلامة : العبارة "RIVIAN FOREVER" مكتوبة بأحرف لاتينية عادية.

الاشتراطات :

فعلى من لديه إعتراض علي ذلك أن يتقدم به مكتوبا لإدارة العلامات التجارية في وزارة الإقتصاد أو إرساله بالبريد المسجل ، وذلك خلال 30يوما من تاريخ إصدار هذا الإعلان

دولة الإمارات العربية المتحدة
وزارة الاقتصاد
إدارة العلامات التجارية

الخميس ٩ ديسمبر ٢٠٢١ العدد ١٣٤١٢

نموذج إعلان النشر

تعلن إدارة العلامات التجارية عن تقدم وكيل التسجيل / المالك :
سيدر وايت برادلي أي بي ذ.م.م
طلب لتسجيل بيانات العلامة التجارية : RIVIAN FOREVER

المودعة بالرقم : 362195 بتاريخ : 2021/10/17
صورة العلامة :
بيانات الأولوية :

باسم : ريفيان اي بي هولدينغز، ال ال سي
الموطن : 13250 ان. هاغرتي رود، بلايماوث، ميتشيغان 48170، الولايات المتحدة الأمريكية

وذلك لتمييز السلع أو الخدمات الواقعة بالفئة : 35
خدمات الدعاية والإعلان وإدارة وتوجيه الأعمال وتفعيل النشاط المكتبي؛ تشغيل أنظمة البطاريات الكهربائية التي تتكون من أجهزة بطاريات كهربائية متصلة لاسلكيًا مع برمجيات وبرامج ثابتة وبرامج دعم مضمنة وقابلة للتحديث عن بعد لتخزين وتفريغ الكهرباء المخزنة للآخرين لأغراض الأعمال وخدمات استشارات الأعمال المتعلقة بها؛ الوكالات في مجال المركبات البرية والمركبات؛ متاجر التجزئة ونقاط البيع والمتاجر المنبثقة في مجال المركبات البرية والمركبات؛ خدمات استشارات الأعمال وتحديداً تقديم المساعدة في تطوير استراتيجيات الأعمال؛ الاستشارات في مجال فعالية استخدام الطاقة المتعلقة بالطاقة الشمسية والطاقة المتجددة؛ تقديم خدمات النصح المتعلقة بالشراء والخدمات الاستشارية للمستهلكين لشراء المركبات البرية؛ توفير خدمة معلومات الدليل المباشرة (ان-لاين) التي تحتوي على معلومات بشأن المركبات ومحطات الشحن؛ خدمات إدارة الوقود في مجال الأساطيل؛ خدمات إدارة الأسطول في طبيعة تتبع أسطول المركبات للأغراض التجارية.

وصف العلامة : العبارة "RIVIAN FOREVER" مكتوبة بأحرف لاتينية عادية.

الاشتراطات :

فعلى من لديه إعتراض علي ذلك أن يتقدم به مكتوبا لإدارة العلامات التجارية في وزارة الإقتصاد أو إرساله بالبريد المسجل ، وذلك خلال 30يوما من تاريخ إصدار هذا الإعلان

دولة الإمارات العربية المتحدة
وزارة الاقتصاد
إدارة العلامات التجارية

الخميس ٩ ديسمبر ٢٠٢١ العدد ١٣٤١٢

نموذج إعلان النشر

تعلن إدارة العلامات التجارية عن تقدم وكيل التسجيل / المالك :
سيدر وايت برادلي أي بي ذ.م.م
طلب لتسجيل بيانات العلامة التجارية : RIVIAN FOREVER

المودعة بالرقم : 362199 بتاريخ : 2021/10/17
صورة العلامة :
بيانات الأولوية :

باسم : ريفيان اي بي هولدينغز، ال ال سي
الموطن : 13250 ان. هاغرتي رود، بلايماوث، ميتشيغان 48170، الولايات المتحدة الأمريكية

وذلك لتمييز السلع أو الخدمات الواقعة بالفئة : 41
التعليم؛ توفير التدريب؛ الترفيه؛ الأنشطة الرياضية والثقافية؛ خدمات التعليم، وهي التدريب في مجال تصميم وتطوير وتصنيع وصيانة وخدمة وإصلاح المركبات؛ ترتيب وإجراء الجولات المصحوبة بمرشدين على شكل رحلات السفر والرحلات البرية بواسطة المركبات البرية والقوارب والدراجات وعلى القدم؛ الترفيه على شكل تجارب اختبار القيادة السيارة؛ التعليم؛ توفير التدريب؛ الترفيه؛ الأنشطة الرياضية والثقافية؛ خدمات التعليم وتحديدًا التدريب في مجال تصميم وتطوير وتصنيع وصيانة وخدمة وإصلاح السيارات الكهربائية المتخصصة.

وصف العلامة : العبارة "RIVIAN FOREVER" مكتوبة بأحرف لاتينية عادية.

الاشتراطات :

فعلى من لديه إعتراض علي ذلك أن يتقدم به مكتوبا لإدارة العلامات التجارية في وزارة الإقتصاد أو إرساله بالبريد المسجل ، وذلك خلال 30يوما من تاريخ إصدار هذا الإعلان

دولة الإمارات العربية المتحدة
وزارة الاقتصاد
إدارة العلامات التجارية

الخميس ٩ ديسمبر ٢٠٢١ العدد ١٣٤١٢

نموذج إعلان النشر

تعلن إدارة العلامات التجارية عن تقدم وكيل التسجيل / المالك :
سيدر وايت برادلي أي بي ذ.م.م
طلب لتسجيل بيانات العلامة التجارية : رسمة صورة العلامة :

المودعة بالرقم : 362095 بتاريخ : 2021/10/16
بيانات الأولوية :

باسم : أبل انك.
الموطن : وان أبل بارك واي، كوبرتينو، كاليفورنيا 95014، الولايات المتحدة الأمريكية

وذلك لتمييز السلع أو الخدمات الواقعة بالفئة : 9
الحواسيب؛ العتاد الحاسوبي؛ العتاد الحاسوبي القابل للبس؛ الحواسيب المحمولة باليد؛ الحواسيب اللوحية؛ الأجهزة والأدوات الخاصة بالاتصالات السلكية واللاسلكية؛ الهواتف؛ الهواتف النقالة؛ الهواتف الذكية؛ أجهزة الاتصالات اللاسلكية لنقل الصوت والبيانات والصور والمحتويات الصوتية ومحتويات الفيديو وذات الوسائط المتعددة؛ أجهزة اتصال الشبكات؛ الأجهزة الرقمية الالكترونية المحمولة باليد التي تسمح بالدخول الى الانترنت ومن اجل ارسال واستلام وتخزين المكالمات الهاتفية والبريد الالكتروني وغيرها من البيانات الرقمية؛ الأجهزة الرقمية الالكترونية القابلة للبس التي تسمح بالدخول الى الانترنت ومن اجل ارسال واستلام وتخزين المكالمات الهاتفية والبريد الالكتروني وغيرها من البيانات الرقمية؛ الساعات الذكية؛ أجهزة متابعة النشاطات القابلة للبس؛ الاساور الموصولة [أدوات قياس]؛ قارنات الكتب الالكترونية؛ البرمجيات الحاسوبية؛ البرمجيات الحاسوبية من اجل اعداد او تشكيل او تشغيل او التحكم بالأجهزة النقالة والهواتف النقالة والأجهزة القابلة للبس والحواسيب والأجهزة الطرفية الملحقة بالحواسيب وعلب

بحضور محلي وعالمي لصناع القرار والمستثمرين

مكتوم بن محمد يشهد فعاليات المنتدى العالمي للأعمال لدول الآسيان

- ريم الهاشمي: الإمارات تستحوذ على نحو 70 % من الاستثمارات الخليجية في دول الآسيان

- عمر العلماء: البنية التحتية الرقمية لدولة الإمارات قوية وتتميز بالسرعة والأمان

- ثاني الزيودي: التكامل بين اقتصادات دول الخليج والآسيان أمر حيوي ومثمر

- عبد العزيز الغرير: 3300 عدد شركات دول منطقة الآسيان المسجلة في عضوية غرفة دبي

- الأمين العام للآسيان: الإمارات تتمتع بمقومات رائدة في عدة مجالات

•• دبي-وام

شهد سمو الشيخ مكتوم بن محمد بن راشد آل مكتوم، نائب حاكم دبي نائب رئيس مجلس الوزراء وزير المالية، أمس، جانباً من فعاليات النسخة الأولى من المنتدى العالمي للأعمال لدول الآسيان الذي تنظمه غرفة تجارة دبي بالتعاون مع إكسبو 2020 دبي تحت شعار "شراكات اقتصادية عابرة للحدود". وحضر سموه جلسة بعنوان "تحول جذري: من بناء التكتلات الاقتصادية إلى تنمية الروابط العالمية" تحدث خلالها كل من معالي الدكتور ثاني بن أحمد الزيودي وزير دولة للتجارة الخارجية ، ومعالي داتو ليم جوك هوي، الأمين العام لرابطة دول جنوب شرق آسيا "الآسيان"، حول سلسلة التحولات والتغيرات العميقة التي شهدتها رابطة دول جنوب شرق آسيا والإمارات خلال الخمسين عاماً الماضية.

وتطرق معالي الدكتور ثاني الزيودي، إلى أهمية انعقاد إكسبو 2020 دبي في هذا الوقت تحديداً الذي يشهد استعادة الاقتصادات لعافيتها والبدء بالخروج من أزمة الجائحة، مؤكداً على أن هذا الحدث العالمي يمنحنا فرصة تعزيز الشراكات والعلاقات مع مختلف الدول، لاسيما وأنه يشهد مشاركة نحو 192 دولة.

وشدد الزيودي على أهمية منطقة دول الآسيان نظراً لعدد سكانها الكبير وإجمالي ناتجها المحلي الضخم، الأمر الذي يوفر فرصاً هائلة للتعاون مع دولها لتطوير سلاسل التوريد وإبرام الشراكات. وأشار إلى أن دولة الإمارات تنظر بإيجابية نحو هذه المنطقة التي تتمتع دولها باقتصاد يبلغ حجمه نحو 3 تريليون دولار مقارنة بدول مجلس التعاون الخليجي التي يبلغ حجم اقتصادها 1 تريليون دولار، الأمر الذي يجعل التكامل بين اقتصادات دول المنطقتين أمراً حيوياً ومثمراً لمختلف الأطراف. ولفت معاليه إلى النموذج اللوجستي المتطور في منطقة دول الآسيان وفرص الاستثمار الأجنبي الكبيرة التي تقدمها، مشيداً بجهود غرفة دبي لتعزيز شراكة دولة الإمارات معها والتي جعلت الدولة من بين أهم المستثمرين فيها، لاسيما مع الإعلان مؤخراً عن حزمة من المشاريع والشراكات والاتفاقيات المخطط لها للعام المقبل. وخلال الجلسة، أكد معالي داتو ليم جوك هوي، الأمين العام لرابطة دول جنوب شرق آسيا "الآسيان"، أهمية دولة الإمارات عموماً وإمارة دبي على وجه الخصوص بالنسبة لدول الآسيان، مشدداً على أن هذه الاخيرة تعتبر مكاناً مميزاً للاستثمار في العديد من المجالات ومنها الاقتصاد الرقمي والتجارة الإلكترونية بفضل عدد سكانها الكبير الذي يناهز 660 مليون نسمة.

واختتم معالي داتو حديثه بالإشارة إلى الفرص الواعدة التي يمكن لدولة الإمارات ودول الآسيان التعاون لاغتنامها، وذلك في قطاعات التكنولوجيا الخضراء والبنية التحتية الخضراء والطاقة وربط سلاسل التوريد، لاسيما وأن دولة الإمارات تتمتع بمقومات رائدة في مجالات مثل التمويل المستدام والاقتصاد الأخضر والطاقة والتنمية والابتكار.

من جانبها أكدت معالي ريم بنت إبراهيم الهاشمي وزيرة دولة لشؤون التعاون الدولي المدير العام لإكسبو 2020 دبي، في كلمة لها خلال المنتدى حملت عنوان "دعوة إلى التعاون"، على مضي دولة الإمارات قدماً في تعزيز استثماراتها ضمن دول الآسيان، ومواصلة تفوقها في هذا المضمار مشيرة إلى أن الإمارات تستحوذ على نحو 70% من الاستثمارات الخليجية في هذه الدول.

وشددت معاليها على أهمية انعقاد المنتدى لبحث آفاق تعزيز التعاون بين دولة الإمارات ودول الآسيان، لاسيما وأنه يتزامن مع لحظة تاريخية فارقة للدولة تتمثل في انعقاد إكسبو 2020 دبي. كما نوهت إلى أن دول الخليج العربي عموماً تتصدر جهود الاستثمار في دول الآسيان التي تضيف بدورها قيمة يبلغ حجمها نحو مليار دولار على الاقتصاد العالمي.

وتطرقت معاليها إلى العلاقات الوثيقة التي تجمع دول مجلس التعاون الخليجي بدول الآسيان مستشهدة باتفاقية التجارة الحرة للمنتجات الغذائية مع سنغافورة، والعديد من الاتفاقيات الأخرى التي وقعتها شركات في دولة الإمارات مع دول الآسيان في مختلف المجالات الصحية والمالية واللوجستية والغذائية وغيرها.

وفي جلسة بعنوان تسخير التكنولوجيا من أجل المستقبل، تحدث معالي عمر بن سلطان العلماء، وزير دولة للذكاء الاصطناعي والاقتصاد الرقمي وتطبيقات العمل عن بعد، عن إمكانية توظيف وتسخير التكنولوجيا والابتكار في تطوير اقتصادات قائمة على المعرفة. وأكد معاليه أن دولة الإمارات متفائلة بنمو الاقتصاد القائم على المعرفة والتكنولوجيا المتقدمة مع منطقة "آسيان" خلال المرحلة المقبلة، حيث تمتلك رابطة دول جنوب شرق آسيا إمكانات قوية وهي شريك رئيسي لدولة الإمارات. وأوضح معاليه أن مجتمع الأعمال والشركات في الدولة يدرك التقدم التكنولوجي الكبير للإمارات والذي جعل منها مركز أعمال جاذب في المنطقة، حيث اثبتت الإمارات بفضل رؤية قيادتها الثاقبة قدراتها المتطورة في هذا المجال وخاصة خلال فترة الجائحة، مع التحول السريع والمباشر لقطاعات التعليم والخدمات الحكومية إلى رقمية بالكامل. وأفاد معاليه أن الإمارات تستقطب أكثر من 62% من الاستثمارات الأجنبية المباشرة في شركات الاقتصاد الرقمي في المنطقة، نظراً لتوفيرها بنية تحتية رقمية قوية، تتميز بالسرعة والأمان والقدرة على التأقلم السريع مع مختلف المتغيرات بالاعتماد على التكنولوجيا والتقنيات الحديثة من خدمات الجيل الخامس ونظام البلوك تشين والبيانات الضخمة وغيرها. وأشار معاليه أنه من أهم التحديات التي تواجه استقطاب الاستثمارات بمجال التكنولوجيا في المنطقة تكمن في عدم الفهم الكافي لدى المستثمرين حول أهمية التكنولوجيات المتقدمة وقدراتها الكامنة التي تدعم سهولة الحياة وتعزيز بيئة الاعمال، مشيراً إلى دور غرفة دبي في تسريع وتيرة تبني التكنولوجيا لدعم التجارة الرقمية في إمارة دبي. كما أن هناك تنسيق وتعاون كبير جداً ضمن نفس الإطار على المستويات المحلية والاتحادية في دولة الإمارات. وفي كلمة له خلال المنتدى، قال معالي عبد العزيز الغرير، رئيس مجلس إدارة غرف دبي " تخطى عدد شركات دول منطقة الآسيان المسجلة في عضوية غرفة دبي والعاملة في الإمارة 3300 شركة بنمو نسبته 35.5% مقارنة بالعام 2018، وهو ما يعد دلالة قوية على أهمية سوق دبي وجاذبيتها للشركات من منطقة الآسيان التي تجد في الإمارة سوقاً واعداً بالفرص المتميزة لأنشطتها، ومركزاً استراتيجياً للتوسع وإدارة عملياتها في المنطقة". وأضاف معاليه " بلغ حجم التجارة غير النفطية بين دبي والآسيان في السنوات الخمس الماضية قرابة 110 مليارات دولار /404 مليارات درهم/. ومع ذلك، فهناك إمكانات هائلة لتوسيع التجارة الثنائية بشكل أكبر، والاستفادة من أوجه التعاون الحالية".

ويتميز المنتدى الذي يقام تحت رعاية صاحب السمو الشيخ محمد بن راشد آل مكتوم نائب رئيس الدولة رئيس مجلس الوزراء حاكم دبي "رعاه الله" ، بحضور رسمي رفيع المستوى من داخل الدولة وخارجها، ضم كلاً من معالي عبد العزيز الغرير، ومعالي ريم الهاشمي، ومعالي عمر بن سلطان العلماء، ومعالي الدكتور ثاني الزيودي، وسعادة حمد مبارك بوعميم، مدير عام غرفة دبي، ومعالي داتو ليم جوك هوي، ومعالي ايرلنغا هارتارتو، الوزير المنسق لوزارة الشؤون الاقتصادية في اندونيسيا، ومعالي رامون لوبيز، وزير التجارة والصناعة في الفليبين، ومعالي ويليام دار، وزير الزراعة في الفليبين، ومعالي فورتوناتو دي لابينا، وزير العلوم والتكنولوجيا في الفلبين ونائب رئيس مجلس إدارة مجلس الفضاء الفلبيني، ومعالي نغويين هونغ دين، وزير الصناعة والتجارة في جمهورية فيتنام.

يُذكر أن المنتدى العالمي للأعمال لدول الآسيان هو جزء من سلسلة منتديات الأعمال العالمية الرائدة لغرفة دبي التي أطلقتها في عام 2013، والتي تركز على استكشاف الإمكانات والفرص الاقتصادية في أمريكا اللاتينية وأفريقيا.

مبادرة الجواز اللوجستي العالمي تتوسع بانضمام الصين للمرة الأولى

•• دبي-وام

أعلنت مبادرة الجواز اللوجستي العالمي WLP عن توسعها من خلال إنضمام الصين إلى المبادرة للمرة الأولى عبر توقيع مذكرة تفاهم مع مجموعة "فيوجيان بورت جروب" المملوكة للدولة الصينية كشريك لبرنامج الشحن العالمي.

وأبدت المبادرة موافقتها على الانضمام إلى تحالف طريق الحرير البحري الصيني وستتيح المبادرة فرصة أمام الشركات الصينية لوصول أكثر سرعة وكفاءة من حيث الكلفة إلى أسواق آسيا وأمريكا اللاتينية والشرق الأوسط وعبر أفريقيا وتمكين التجار ووكلاء الشحن من تحقيق زيادة سنوية في معدل الحركة التجارية تتراوح بين 5 و10%.

وأقيمت مراسم التوقيع على مذكرة التفاهم عبر الإنترنت بمشاركة جيبينغ شين سكرتير اللجنة الحزبية رئيس مجموعة "فيوجيان بورت جروب" وسلطان أحمد بن سليم رئيس مؤسسة الموانئ والجمارك والمنطقة الحرة في دبي بالتزامن مع حملة فيوجيان الترويجية في الصين ومعرض إكسبو 2020 دبي . ومع ترحيب مبادرة الجواز اللوجستي بالعالمي بانضمام مجموعة "فيوجيان بورت جروب" كشريك لها في الصين تشارك المبادرة أيضاً في تحالف طريق الحرير البحري /SRMA/ الذي تأسس في مقاطعة فيوجيان عام 2018 ويشمل 99 ميناءً و 27 دولة وهو جزء من مبادرة "الحزام والطريق" الصينية التي تهدف إلى "بناء منظومة خدمة عالمية فعالة ومستقرة لمواصلة النمو عبر تكامل الموارد المفيدة". وفي هذا الإطار .. قال سلطان أحمد بن سليم رئيس مؤسسة الموانئ والجمارك والمنطقة الحرة في دبي والتي تمتلك وتدير برنامج الجواز اللوجستي العالمي إن انضمام ثاني أكبر اقتصاد في العالم إلى مبادرة الجواز اللوجستي العالمي يشكل تطوراً هائلاً يجعل سلاسل التوريد الفعالة للمنتجات والخدمات أكثر قدرة على المنافسة كما تسهم زيادة أعمال البيع في الأسواق بتعزيز المرونة الاقتصادية فضلاً عن توثيق العلاقات الثنائية القائمة بين جمهورية الصين الشعبية والإمارات العربية المتحدة.

وتوفر مبادرة الجواز اللوجستي مزايا فريدة لحركة البضائع عالية القيمة منخفضة الوزن .. وتشمل الصناعات الصينية التي ستستفيد من انضمامها للبرنامج بصورة أكبر معدات البث وأجهزة الكمبيوتر وأجزاء الآلات المكتبية والهواتف وأجهزة أشباه الموصلات .. وتعد الصين أكبر مصدر في العالم لجميع فئات المنتجات المذكورة ومع انضمامها للمبادرة يتوقع لها تعزيز مكانتها على هذا الصعيد في عام 2022. وقال جيبينغ شين سكرتير اللجنة الحزبية ورئيس مجموعة "فيوجيان بورت جروب" إن فوائد الانضمام إلى مبادرة الجواز اللوجستي العالمي أول نظام ولاء عالمي للشحن متعدد الوسائط تتمثل في إتاحة المجال أمام الشركات الصينية لخفض تكلفة سلاسل التوريدوجعل نقل البضائع والخدمات أكثر سرعة وكفاءة بما يساعد بلادنا على تنمية اقتصادها وفتح المجال أمام فرص عمل جديدة فيها.

ويعزز انضمام الصين إلى مبادرة الجواز اللوجستي العالمي من مكانة البرنامج عبر قارة آسيا مدعوماً بمراكز المبادرة القائمة بالفعل في الهند وإندونيسيا وماليزيا والفلبين وسنغافورة وتايلاند وفيتنام.

وسيتمكن التجار ووكلاء الشحن الصينيون من خلال عضويتهم في الجواز اللوجستي العالمي من الحصول على المزايا المقدمة التي يقدمها شركاء المبادرة مثل "دي دبي ورلد" و"الخطوط الجوية التايلندية" والإمارات للشحن الجوي كما تشمل الفوائد المباشرة أيضاً إمكانية التتبع السريع لحركة البضائع وخفض تكاليف التخليص الجمركي وإلغاء النفقات الإدارية.

سوق دبي المالي يعلن عن ساعات التداول الجديدة

•• دبي-وام

أعلن سوق دبي المالي أمس عن ساعات التداول الجديدة والتي تدخل حيز التنفيذ يوم الاثنين الموافق 3 يناير 2022 حيث ستمتد جلسة التداول اليومية لخمس ساعات بين العاشرة صباحا والثالثة من بعد الظهر من الاثنين إلى الجمعة.

ويدعم نظام العمل الجديد مرحلة النمو التي يشهدها السوق كما يحقق التوافق مع المؤسسات المالية المحلية والعالمية ويعزز المشاركة الفعالة للمستثمرين العالميين في سوق دبي المالي حيث يمثلون 50 % من حجم التداولات في السوق ويشكلون ثلث قاعدته الاستثمارية. وتم اعتماد النظام الجديد لساعات التداول بعد التشاور مع المتعاملين في السوق بما في ذلك العديد من المستثمرين وشركات الوساطة والمؤسسات المالية المحلية والعالمية ..

كما أن النظام الجديد يعزز بدوره من تنافسية السوق إقليميا وعالميا ويدعم عملياته مع أسواق المال العالمية.

بحضور عدد من المنشآت ورواد الأعمال من إمارة عجمان

غرفة عجمان تشارك في فعاليات معرض سيال الشرق الأوسط 2021

•• عجمان - الفجر

تشارك غرفة تجارة وصناعة عجمان في أعمال النسخة الـ 11 من معرض سيال الشرق الأوسط 2021 في مركز أبوظبي الوطني للمعارض، على رأس عدد من المصانع العاملة في مجال الأغذية والمشروبات ورواد الاعمال المهتمين بالمجال وذلك ضمن جهود غرفة عجمان على دعم ورعاية مصالح الأعضاء وضمان نجاحهم وتهيئة بيئة أعمال جاذبة ومستدامة.

وأكدت جميلة كاجور مدير مركز عجمان لدعم الأعمال التابع لغرفة عجمان . رئيس فريق العمل المشارك في المعرض، على اهمية المعرض وريادته العالمية ليضم خلال نسخته الحالية مئات الجهات العارضة من 24 دولة إلى جانب مشاركة 12 جناحاً دولياً، الأمر الذي يسهم في فتح أفاق للتعاون والشراكة بين كافة الجهات المشاركة وزوار المعرض على مدار 3 أيام.وأشارت أن المعرض يواكب توجهات الدولة نحو تحقيق الاستراتيجية الوطنية للأمن الغذائي ويؤكد التطور والقفزات الكبيرة في مجال الاغذية والمشروبات.

وأوضحت مدير مركز عجمان لدعم الأعمال، أن المعرض يوفر فرصة للتعرف على مستجدات قطاع الأغذية والمشروبات والضيافة وأحدث ادواته المبتكرة في ظل هذا الزخم من الجهات المشاركة، وأكدت أن غرفة عجمان تسعى خلال المعرض إلى الترويج للفرص الاستثمارية المتاحة في عجمان، إلى جانب تسليط الضوء على المشاريع الرائدة والترويج لها عبر"دليل رواد الأعمال" ليوفر الدليل نبذة عن أبرز مشاريع رواد ورائدات الأعمال في الإمارة والترويج لها محلياً ودولياً وتوفير فرص التوسع لها.

من جانبه أفاد عبدالله عبدالمحسن النعيمي مدير إدارة علاقات ودعم الأعضاء، أن غرفة عجمان تعتمد خارطة مشاركة متنوعة في كافة المعارض الدولية داخل وخارج الدولة لخدمة أعضائها من الشركات والمصانع والمهتمين بفتح انشطة جديدة، وتمكين مجتمع الأعمال من عقد الصفقات وتكوين الشركات والولوج لأسواق جديدة تدعم زيادة إنتاجية إمارة عجمان.

وأفاد بأهمية معرض سيال سيال الشرق الأوسط 2021 ودوره في الترويج لقطاع الأغذية والمشربات وتعزيز تنافسيتة على مستوى الدولة باعتبارة من القطاعات الرائدة في الإمارات، وأفاد أن إمارة عجمان تمتلك مصانع رائدة في مجال الاغذية والمشروبات الأمر الذي يعكس أهمية مشاركة الغرفة بحضور عدد من أعضائها من الشركات والمصانع. هذا وأكد المشاركون تحت مظلة غرفة عجمان على أهمية المشاركة في المعرض ودوره في الترويج لمنتجات إمارة عجمان وتعزيز الشراكات لنمو وتطوير الاعمال القائمة وإستهداف أسواق جديدة وتوجيه الباحثين عن مشاريع جديدة للتعرف على الفرص المتاحة بهذا القطاع الحيوي، كما أشادوا بجهود الغرفة في توفير فرص المشاركة في كبرى المعارض المتخصصة للارتقاء بمنتجات ومنشآت الإمارة وتعزيز تنافسيتها.

ويشارك تحت مظلة غرفة عجمان " مطاعم وكافيهات غورميه بوكس . ليا للضيافة . شركة غلفا للمياه المعدنية . الملكي للعسل . ميركاتا لصناعة الحلويات».

«سلال» توقع مذكرة تفاهم مع «أغذية» لبناء 10 صوامع حبوب

•• أبوظبي-وام

وقعت شركة سلال، الشركة الرائدة في مجال المنتجات الغذائية الطازجة والتكنولوجيا الزراعية في إمارة أبوظبي، مذكرة تفاهم مع مجموعة أغذية ش.م.ع أغذية ، يتم بموجبها بناء 10 صوامع حبوب في ميناء زايد في أبوظبي، بسعة تخزينية إجمالية تصل إلى 200 ألف طن متري لتخزين أنواع مختلفة من الحبوب كالقمح والشعير والذرة، وذلك بحلول نهاية عام 2022، في خطوة تهدف إلى دعم سلسلة التوريد الغذائي وزيادة المخزون الاحتياطي الاستراتيجي من المواد الغذائية.

تم توقيع الاتفاقية من قبل كلٍ من سعادة المهندس جمال سالم الظاهري، الرئيس التنفيذي لشركة سلال، وآلان سميث، الرئيس التنفيذي لمجموعة أغذية، بحضور معالي الشيخ نهيان بن مبارك آل نهيان وزير التسامح والتعايش، ومعالي الدكتور مغير خميس الخييلي رئيس دائرة تنمية المجتمع ومعالي محمد علي الشرفاء الحمادي رئيس دائرة التنمية الاقتصادية، وسعادة سعيد البحري سالم العامري مدير عام هيئة أبوظبي للزراعة والسلامة الغذائية، وعدد من كبار المسؤولين من الجانبين، وذلك على هامش معرض سيال الشرق الأوسط 2021، الذي تشارك فيه سلال بصفتها الراعي الرئيسي للحدث.

ويُعد هذا المشروع أحد أبرز المشاريع الرامية إلى دعم وتعزيز المخزون الاحتياطي الاستراتيجي من المواد الغذائية في الدولة، حيث ستكون هذه الصوامع عند الانتهاء من بنائها، واحدة من أكبر الصوامع الموجودة في دولة الإمارات العربية المتحدة.

وقال سعادة المهندس جمال سالم الظاهري، الرئيس التنفيذي لشركة سلال : يسعدنا التعاون مع أغذية لزيادة المخزون الاحتياطي الاستراتيجي من المواد الغذائية في إمارة أبوظبي بشكل خاص ودولة الإمارات بشكل عام، حيث يشكل بناء هذه الصوامع ضرورة استراتيجية لدولة الإمارات لضمان تأمين البنية التحتية اللازمة، بما يساهم في تحقيق أهداف الاستراتيجية الوطنية للاستدامة الغذائية في الدولة، عبر توفير المواد الغذائية ذات الأهمية في جميع الأوقات.

وأضاف سعادة المهندس جمال سالم الظاهري: تعكس هذه الاتفاقية قيم شركة سلال والتزامها بتحقيق رؤيتها، بما يتماشى مع الجهود التي تبذلها دولة الإمارات العربية المتحدة لدعم أهداف التنمية المستدامة التابعة للأمم المتحدة، حيث سيكون لهذه الصوامع دور محوري في تأمين وتسهيل الوصول إلى الإمدادات الغذائية في أي وقت. ونتطلع في شركة سلال إلى مواصلة التعاون مع كافة شركائنا الاستراتيجيين لتعزيز وتمكين الممارسات المستدامة والتخطيط الاستباقي.

من جانبه قال آلان سميث، الرئيس التنفيذي لمجموعة أغذية : هذه الشراكة تؤكد على أن مجموعة "أغذية"، تلعب دوراً استراتيجياً وفعالاً يتوافق مع رؤية دولة الإمارات لتحقيق النجاح الاقتصادي والاجتماعي والبيئي .. كما تعزز هذه الشراكة من مكانتنا الرائدة كقوة دافعة لجهود الاستدامة فيما يتعلق بالحوكمة البيئية والاجتماعية وحوكمة الشركات في مختلف عملياتنا التجارية، وذلك وفقاً لأفضل الممارسات العالمية المتعلقة بصناعة الأغذية والمشروبات.

وستتولى شركة سلال مهام تنفيذ المشروع، في الوقت الذي ستقدم فيه أغذية الدعم الاستشاري والاستراتيجي، من خلال توفير كافة سبل الدعم لعملية بناء الصوامع .. وعقب الانتهاء من المشروع ستقوم أغذية بإدارة الصوامع، فضلاً عن تزويد خدمات الاستشارات التقنية لدعم المشروع لغاية الانتهاء من مرحلة البناء.

يشار إلى أن شركة سلال تأسست بهدف تنويع مصادر المنتجات الغذائية، وتلتزم سلال بتحقيق رؤية دولة الإمارات لتعزيز المخزون الاحتياطي الاستراتيجي من المواد الغذائية مثل الحبوب والأرز والزيوت والسكر والأطعمة المجمدة/.

المجلس الأعلى للطاقة في دبي يناقش خطة الإمارة لتحقيق الحياد الكربوني

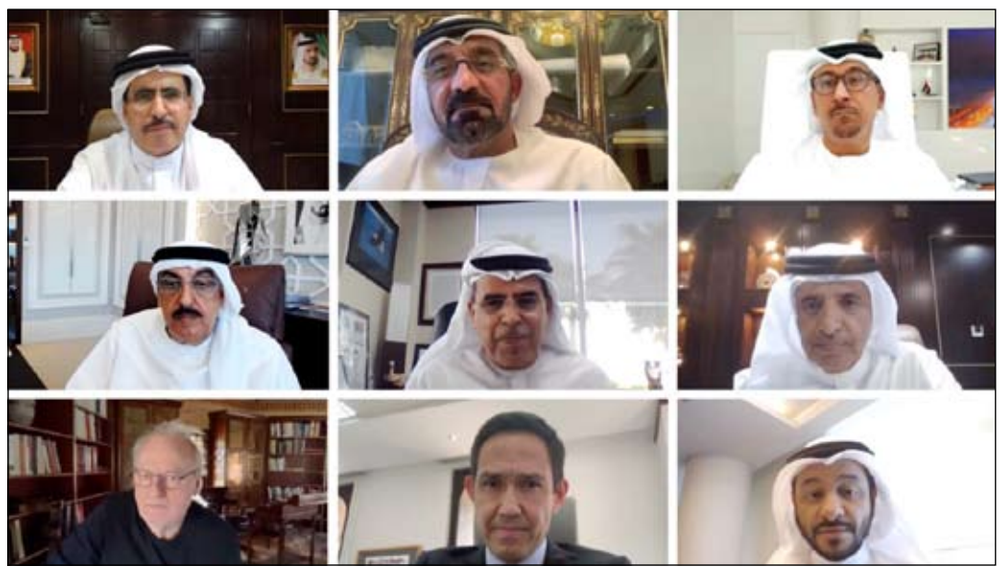

•• دبي-وام

ترأس سمو الشيخ أحمد بن سعيد آل مكتوم رئيس المجلس الأعلى للطاقة في دبي الاجتماع السابع والستين للمجلس والذي عقد عن بعد بحضور معالي سعيد محمد الطاير نائب رئيس المجلس. حضر الاجتماع سعادة أحمد بطي المحيربي الأمين العام للمجلس وأعضاء المجلس كل من سعادة داوود الهاجري مدير عام بلدية دبي وسعادة عبدالله بن كلبان العضو المنتدب لشركة الإمارات العالمية للألمنيوم وسعادة سيف حميد الفلاسي الرئيس التنفيذي لمجموعة إينوك وخوان فريبل المدير العام لمؤسسة دبي للبترول وناصر بوشهاب المدير التنفيذي لقطاع الاستراتيجية والحوكمة المؤسسية في هيئة الطرق والمواصلات. وناقش الاجتماع عدة موضوعات أبرزها مرحلة التخطيط لقرار المجلس الأعلى للطاقة بشأن تحقيق إمارة دبي للحياد الكربوني "صفرية الانبعاثات الكربونية" بحلول عام 2050 كما ناقش الاجتماع المرحلة التنفيذية لقرار المجلس التنفيذي لإمارة دبي رقم /6/ لسنة 2021 بشأن تنظيم تقديم خدمة تبريد المناطق في إمارة دبي بهدف تنظيم الجوانب المتعلقة بتقديم خدمة تبريد المناطق في الإمارة لرفع كفاءة تشغيل وحدات تبريد المناطق والنشاطات التي تتعلق بتوليد الطاقة التبريدية وتوزيعها وبيعها بما في ذلك إصدار التصاريح وإدارة الشكاوى.

وتم عرض خطة هيئة الطرق والمواصلات لتحقيق صفرية الانبعاثات الكربونية بحلول عام 2050 في أسطول الهيئة حيث تم عرض الاستراتيجية التي تم تطويرها تماشيا مع رؤية القيادة الرشيدة بأن تكون دبي المدينة الرائدة في مجال التنمية المستدامة.

وتتضمن الاستراتيجية أهدافا وآليات تنفيذ تشمل زيادة اقتناء السيارات الكهربائية والهجينة وكفاءة المرافق وإنارة الطرق وتقليل النفايات وتأهيل المباني التابعة للهيئة كما تطرقت لجنة دبي لتنظيم تداول المواد البترولية للإطار التنظيمي لإنشاء محطات بيع الوقود بالتجزئة ومحطات تجزئة الوقود بأنواعها الثابتة والمتنقلة.

وقال معالي سعيد محمد الطاير نائب رئيس المجلس الأعلى للطاقة في دبي.. " تماشيا مع رؤية سيدي صاحب السمو الشيخ محمد بن راشد آل مكتوم نائب رئيس الدولة رئيس مجلس الوزراء حاكم دبي "رعاه الله" في تعزيز مسيرة التنمية المستدامة وزيادة الاعتماد على مصادر الطاقة النظيفة والمتجددة استعرضنا خلال الاجتماع خطة الدراسة المتعمقة حول كيفية تحقيق امارة دبي للحياد الكربوني بحلول عام 2050 عبر استراتيجية واضحة وخارطة طريق تشمل تنفيذ الاستراتيجية واستخدام أحدث التقنيات في هذا المجال".

وأضاف معاليه " كما اطلعنا خلال الاجتماع على عرض من لجنة دبي لتنظيم تداول المواد البترولية حيث نسعى من خلال هذه اللجنة الى وضع الإطار التنظيمي والاستراتيجيات والتشريعات وتنظيم ممارسات الأعمال وتطبيق أعلى المعايير العالمية في الأمن والسلامة". من جانبه قال سعادة أحمد بطي المحيربي الأمين العام للمجلس الأعلى للطاقة.. " حققت دبي انخفاضا ملموسا في انبعاثات الكربون بنسبة 22% في عام 2019 والذي يعكس الجهود المبذولة من الشركاء الاستراتيجيين لدعم الاقتصاد الأخضر في الامارة". وشرع المجلس بتقييم الانبعاثات الكربونية للسنوات العشر القادمة بمشاركة الجهات المعنية في دبي للوصول الى الاجراءات المطلوبة للحد من زيادة الانبعاثات ومن ثم رسم خارطة الطريق للوصول الى اهداف الحياد الكربوني بحلول عام 2050.

شمس تستعرض مزاياها التنافسية خلال المؤتمر العالمي للاقتصاد الإبداعي في إكسبو 2020

•• الشارقة-وام

تستعرض مدينة الشارقة للإعلام "شمس" مزاياها التنافسية لإقامة الأعمال وتأسيس الشركات في العديد من القطاعات الإقتصادية وعلى رأسها الإعلام خلال مشاركتها في "المؤتمر العالمي للإقتصاد الإبداعي" الذي تستضيفه وزارة الثقافة والشباب في مركز دبي للمعارض - إكسبو 2020. وتشارك "شمس" في المؤتمر الذي انطلق أمس الأول تحت شعار "ابداع متكامل يصنع المستقبل" ويستمر حتى يوم الغد من خلال إستعراض إمكانات المنطقة الحرة وما تمتلكه من فرص لإطلاق الشركات الناشئة وتعزيز نمو الشركات المتوسطة والصغيرة في مجال الاقتصاد الإبداعي.

ويعد المؤتمر العالمي للإقتصاد الإبداعي منصة للإبتكار والإبداع ويهدف إلى تبادل المعارف والأفكار والتحديات التي تواجه الاقتصاد الإبداعي لا سيما في ظل الظروف التي فرضتها تداعيات أزمة " كوفيد-19 " ومناقشة الإتجاهات والحلول الجديدة التي تضمن مستقبلاً أكثر إبداعاً واستدامة. وقال سعادة الدكتور خالد عمر المدفع رئيس مدينة الشارقة للإعلام "شمس" : تحرص شمس على توسيع دائرة شراكاتها على كافة الأصعدة من أجل تعزيز حضورها في مشهد الأعمال المتنامي في دولة الإمارات والمنطقة وتعد الصناعات الإبداعية واحدة من أهم ركائز "شمس" من أجل النهوض الواعد وإتاحة الدعم الكامل لقطاع الإعلام حيث يعد المؤتمر العالمي للإقتصاد الإبداعي منصة مثالية لإستعراض ما نمتلكه من فرص لتعزيز هذا القطاع والتعريف بدور "شمس" الرائد في هذا المجال وتشجيع الشركات والأفراد على خوض تجربة الأعمال المهمة في "شمس". وأضاف : لا نكتفي في "شمس" بمجرد منح تسهيلات لإقامة الأعمال والشركات وإنما نعمل على أن نكون شركاء نجاح ومحركا أساسيا لنمو تلك الشركات من خلال العديد من مبادراتنا الرائدة التي تسمح لأصحاب الأعمال والعاملين لديهم بل والمهتمين من جميع أفراد المجتمع بتوسيع خبراتهم ومهاراتهم التي ستكون بالفعل داعمة لجهودهم الإبتكارية ومساهماتهم في إثراء المشهد الإعلامي والثقافي والإبداعي في دولة الإمارات والمنطقة. وتقدم "شمس" من خلال مشاركتها في المؤتمر العالمي للإقتصاد الإبداعي باقات تنافسية وحصرية لرواد الاعمال تشمل حصولهم على الرخص التجارية وغيرها من المزايا التي تدفع منظومة عملهم نحو المزيد من النمو والإزدهار كما تقدم لمحة من رؤيتها في الإقتصاد الإبداعي من خلال تنظيم عروض فنية داخل جناحها بما في ذلك عرض كوميدي وعروض موسيقية خاصة للترفيه عن الزائرين.

بحضور 102 خبيرا وفنيا يمثلون 22 دولة

جائزة خليفة الدولية لنخيل التمر والابتكار الزراعي تستضيف محاضرة حول الأسواق العالمية

•• أبوظبي-الفجر

نظَّمَت الأمانة العامة لجائزة خليفة الدولية لنخيل التمر والابتكار الزراعي "محاضرة علمية افتراضية بعنوان "الأسواق العالمية الواعدة للتمور"، قدمها المهندس تميم الضوي، نائب المدير التنفيذي للمجلس التصديري للصناعات الغذائية، التابع لوزارة التجارة والصناعة في جمهورية مصر العربية، بحضور 102 من الخبراء والمختصين والمهتمين بزراعة النخيل وإنتاج التمور بشكل عام، يمثلون 22 دولة. وأشار الدكتور عبد الوهاب زايد، أمين عام الجائزة، بأن هذه المحاضرة تأتي ضمن توجيهات معالي الشيخ نهيان مبارك آل نهيان، وزير التسامح والتعايش، رئيس مجلس أمناء الجائزة، في إطار التزام الجائزة بنشر المعرفة العلمية المتخصصة بزراعة النخيل وإنتاج التمور والابتكار الزراعي. استعرض المهندس تميم الضوي في المحاضرة إلى أنه في ظل النمو الكبير في زراعات النخيل في مختلف دول العالم وعلى رأسهم الدول العربية التي تنتج وحدها حالياً على ما يزيد عن 75% من إجمالي كميات الإنتاج العالمي البالغة 8.6 مليون طن وتعتمد بشكل أساسي في تسويق التمور على التصدير بنسبة تصل إلى 75% من إجمالي الصادرات العالمية للتمور التي بلغت 1.9 مليار دولار في نهاية عام 2020، فضلاً عن التوسعات الزراعية الكبيرة التي تقوم بها الدول العربية في هذا القطاع الحيوي. أصبح من الضرورة التعرف عن قرب على حركة التجارة العالمية في التمور ودراستها لتحديد الفرص التصديرية المتاحة ونسب النمو المتوقعة في مختلف دول العالم بجانب الاهتمام بفتح أسواق جديدة تستوعب الإنتاج المتنامي من التمور مع الاهتمام بالابتكار في التصنيع والتسويق والاستعانة بمختلف الأدوات التسويقية سواء التقليدية مثل المعارض والبعثات أو الأدوات الجديدة التي تدعمها التجارة الإلكترونية والأسواق الافتراضية. وأكد الباحث الضوي بأن استهلاك وتداول التمور أصبح لا يقتصر على الشكل التقليدي للتمور في حالتها الطبيعية كفاكهة وإنما أصبح هناك اهتمام متنامي بالصناعات الغذائية التي تستند إلى التمور بشكل مبتكر. وقد أشار المحاضر إلى أن الهند تربعت على قائمة أهم الدول المستوردة للتمور في العالم في 2020 بقيمة واردات بلغت 225 مليون دولار تمثل 13.3% من إجمالي الواردات العالمية من التمور ومحققة نسبة نمو في القيمة بلغت 37% بالمقارنة بوارداتها في عام 2019، واحتلت المغرب المركز الثاني بقيمة واردات 158 مليون دولار أمريكي تمثل 9.3% من نسبة الواردات العالمية من التمور في عام 2020، وفي المركز الثالث فرنسا بقيمة واردات 114 مليون دولار تمثل 6.7% من قيم الواردات العالمية في عام 2020، وفي المركز الرابع الإمارات العربية المتحدة بقيمة واردات 96 مليون دولار تمثل 5.7% من قيم الواردات العالمية في عام 2020. وأضاف بأن تونس تتربع على رأس قائمة أهم دول العالم المُصدرة للتمور في عام 2020 بقيمة صادرات بلغت 307 مليون دولار تمثل نسبة 16.2% من إجمالي الصادرات العالمية للتمور محققة نسبة نمو 4% مقارنة بصادرات عام 2019، وبكمية 121 ألف طن بمتوسط سعر 2547 دولار للطن. وجاءت المملكة العربية السعودية في المركز الثاني بقيمة صادرات بلغت 246 مليون دولار وتمثل 13% من إجمالي الصادرات العالمية للتمور. وفي المركز الثالث إسرائيل بقيمة 236 مليون دولار تمثل 12% من إجمالي الصادرات العالمية للتمور. واحتلت الإمارات العربية المتحدة المركز الرابع بقيمة صادرات 162 مليون دولار تمثل 8.5% من إجمالي الصادرات العالمية للتمور في 2020. كما قدم المحاضر تميم الضوي مجموعة من التوصيات لزيادة صادرات التمور هي: توفير معلومات ودارسات تسويقية مُحدثة عن التمور، ومساندة الشركات الصغيرة والمتوسطة في مجال التمور وتوفير مصادر التمويل والاقراض بفوائد مبسطة مع تقديم الدعم الفني اللازم. وتنظيم المشاركة في المعارض الدولية، والمحلية المتخصصة، والبعثات التجارية والتسويقية إلى الخارج، وبعثات استقدام المستوردين المتخصصين في التمور. وإنشاء علامات تجارية تقوم على تحالفات المنشأ وفقاً لمناطق إنتاج تجمعها خصائص مشتركة. والتوسع في توقيع الاتفاقيات التجارية مع الدول المستهدفة لتوفير مميزات جمركية للصادرات مع تيسير إجراءات التعامل بالاتفاقيات الحالية. وتوفير برامج لضمان مخاطر الصادرات ومخاطر عدم الدفع عند التصدير وخاصةً في الأسواق الجديدة لتأمين حصيلة الصادرات. والاستعانة بأليات التسويق الرقمي كونها أحد اهم منصات التسويق والبيع في العالم حالياً مع الاستعانة بالخبراء المتخصصين في هذا المجال.

404 مليارات درهم تجارة دبي غير النفطية مع دول الآسيان خلال 5 سنوات

•• دبي-وام

أكد معالي عبد العزيز الغرير، رئيس مجلس إدارة غرف دبي أن عدد شركات دول منطقة الآسيان المسجلة في عضوية غرفة دبي والعاملة في الإمارة تخطى 3300 شركة بنمو بنسبة 35.5% مقارنة بالعام 2018، وهو ما يعد دلالة قوية على أهمية سوق دبي وجاذبيته للشركات من منطقة الآسيان التي تجد في الإمارة سوقاً واعداً بالفرص المتميزة لأنشطتها، ومركزاً استراتيجياً للتوسع وإدارة عملياتها في المنطقة.

جاء ذلك في الكلمة الافتتاحية التي ألقاها معاليه امس خلال انطلاق فعاليات الدورة الأولى للمنتدى العالمي للأعمال لدول الآسيان، الذي تنظمه غرفة دبي بالتعاون مع "إكسبو 2020 دبي" تحت رعاية صاحب السمو الشيخ محمد بن راشد آل مكتوم نائب رئيس الدولة رئيس مجلس الوزراء حاكم دبي "رعاه الله" . وانطلقت فعاليات المنتدى أمس في دبي تحت شعار "شراكات اقتصادية عابرة للحدود" وتستمر يومين ليكون منصة استراتيجية تعطي دفعة قوية للعلاقات التجارية والاقتصادية بين دولة الإمارات ودبي من جهة، ودول جنوب شرق آسيا من جهة أخرى.

وقال معاليه : " بلغ حجم التجارة غير النفطية بين دبي والآسيان خلال السنوات الخمس الماضية قرابة 110 مليارات دولار /404 مليارات درهم/. ومع ذلك، فهناك إمكانات هائلة لتوسيع التجارة الثنائية بشكل أكبر، والاستفادة من أوجه التعاون الحالية.» .

واعتبر الغرير أن المنتدى يمثل فرصة حقيقية لتعزيز التجارة البينية والشراكات الاقتصادية مع سوق تعتبر متميزة في قطاعات حيوية تشمل الزراعة والتكنولوجيا الرقمية والخدمات اللوجستية والتجارة، مؤكداً أن أهداف المنتدى تشمل الارتقاء بالتعاون التجاري والاستثماري المشترك، ومساعدة الشركات من الجانبين على التوسع في الأسواق الخارجية.

وأوضح أن المنتدى العالمي للأعمال لدول الآسيان، الذي يقام برعاية كريمة من صاحب السمو الشيخ محمد بن راشد آل مكتوم، يعزز التجارة الإقليمية بين دبي ومنطقة جنوب شرق آسيا، ويبني جسوراً جديدةً بين أصحاب المصلحة في القطاعين العام والخاص في المنطقتين.

وأشار إلى حرص دبي على تشجيع التجارة العالمية، معتبراً أن جواز السفر اللوجستي العالمي الذي أطلق بتوجيهات من صاحب السمو الشيخ محمد بن راشد آل مكتوم، يمثل مبادرة نوعية واستثنائية تغير قواعد اللعبة في منظومة التجارة العالمية، داعياً دول الآسيان التي لم تنضم حتى الآن لمبادرة جواز السفر اللوجستي العالمي إلى الاستفادة من هذه المبادرة لتعزيز تجارتها الخارجية مع الأسواق العالمية.

خلال المنتدى العالمي للأعمال لدول الآسيان : منطقة الخليج شريك موثوق وسوق واعدة

•• دبي-وام:

أكد المتحدثون المشاركون في فعاليات اليوم الأول من المنتدى العالمي للأعمال لدول الآسيان الذي يقام حالياً في دبي أن دول الآسيان ترى في منطقة الخليج شريكاً موثوقاً وسوقاً واعداً لصادراتها من المنتجات الحلال، وشددوا على أهمية المنتدى بصفته منصة عالمية لإقامة شراكات اقتصادية. وخلال جلسة بعنوان "انتعاش دول الآسيان – تحفيز وتخطيط وتفعيل".. أكدت سعادة أمالينا أدينينجار وديسانتي نائبة وزير الشؤون الاقتصادية في إندونيسيا إلى أن إندونيسيا تسعى للتوسع الكبير في المنتجات الحلال والتكامل في هذا المجال وغيره في دول الخليج العربية من خلال توسيع الأسواق المستهلكة لتلك المنتجات أو الاستثمار فيها.

من جانبه قال معالي فورتيناتو دي لابينا وزير العلوم والتكنولوجيا في الفلبين أن التأقلم مع الوضع الجديد والبناء عليه من أهم توجهات الاقتصاد الفلبيني مثل التوسع في الحلول الرقمية والتعلم عن بعد وتعزيز مراكز الأبحاث العلمية وإنشاء المزيد منها. وبجانب المنتجات الإلكترونية، أشار دي لابينا إلى أن الفلبين تنوي دعم الصناعات الريفية والمنتجات الصحية والمعدات الطبية وتصديرها للخارج، بالإضافة إلى تنمية الموارد البشرية والمهارات لسد احتياجات المستمرين المحتملين في سوق العمل.

وقد أوضح المتحدثان أن منطقة الآسيان ماضية في تحقيق التعافي الكامل من آثار جائحة كوفيد 91 بنجاح مع تحقيق النمو الاقتصادي. وأضاف دي لابينا إن بلاده اعتمدت العديد من التشريعات في أعقاب الجائحة لدعم القطاعين الخاص والحكومي وتقديم الخدمات، كما وصلت نسبة التلقيح في 32 مدينة فلبينية إلى 07%. فيما أشارت وديسانتي إلى أن إندونيسيا حققت نسبة نمو كبيرة 5.3 نتيجة الإصلاحات التي اتخذتها الحكومة.

الإمارات بوابة عبور الصناعات الغذائية بين الشرق والغرب

•• أبوظبي-وام

عززت الإمارات خلال السنوات الماضية موقعها كبوابة لقطاع الصناعات الغذائية بين الغرب والشرق، ومركزاً رئيسياً لإعادة التصدير إلى الأسواق الصاعدة في صناعة الأغذية والمشروبات.

وأسهمت العديد من العوامل في تعزيز حضور الإمارات في هذا الصدد، ولعل أهمها استضافتها لأكبر المعارض المتخصصة في هذا القطاع كمعرضي "سيال الشرق الأوسط" و "جلفود" اللذان تستضيفهما الدولة على أرضها سنويا، وعزز المعرضان المكانة والموقع المتقدم الذي باتت الامارات تحتله على الخارطة الدولية لتجارة وصناعة المواد الغذائية، ونجاحها في التحول إلى أحد أبرز الدول المساهمة في تعزيز مستويات الأمن الغذائي على المستويين الإقليمي والدولي. ويعد معرض "سيال الشرق الأوسط" الذي انطلق في نسخته الحادية عشرة، أمس في أبوظبي، أحد أضخم الفعاليات المتخصصة في قطاع الأغذية والمشروبات والضيافة على مستوى المنطقة نظرا لدوره البارز في تسليط الضوء على أحدث الابتكارات والتقنيات في قطاع الصناعات الغذائية والتوجهات العالمية المستقبلية فيه، فضلا عن دوره في مناقشة أبرز تحديات الأمن الغذائي العالمي. وعزز "سيال الشرق الأوسط" خلال السنوات الماضية مكانته كمنصة رائدة للمستثمرين للاستفادة من الإمكانيات الهائلة التي توفرها القطاعات المرتبطة بالأغذية محلياً ودولياً، كما لعب دورا مهما في تسليط الضوء على الفرص الاستثمارية المتاحة في ظل الاهتمام المتزايد بقضايا الأمن الغذائي ضمن أجندة التنمية الوطنية والدولية وصولاً لتحقيق الاستدامة في سلاسل الإمداد الغذائية.

دولة الإمارات العربية المتحدة
وزارة الاقتصاد
إدارة العلامات التجارية

الخميس ٩ ديسمبر ٢٠٢١ العدد ١٣٤١٢

نموذج إعلان النشر

تعلن إدارة العلامات التجارية عن تقدم وكيل التسجيل / المالك :
سيدر وايت برادلي أي بي ذ.م.م
طلب لتسجيل بيانات العلامة التجارية : has a plan.

صورة العلامة :

has a plan.

المودعة بالرقم: 360962 بتاريخ: 2021/10/02
بيانات الأولوية :

باسم : أبل انك.
الموطن : وان أبل بارك واي، كوبرتينو ، كاليفورنيا 95014، الولايات المتحدة الأمريكية

وذلك لتمييز السلع أو الخدمات الواقعة بالفئة : 36
الخدمات المالية؛ خدمات المعاملات المالية؛ خدمات تقديم المشورة والاستشارة والإدارة والأبحاث والتخطيط والمعلومات المالية؛ خدمات تقديم المشورة والاستشارة والإدارة والتوجيه والأبحاث والتخطيط والمعلومات المتعلقة بالاستثمار ؛ خدمات الوساطة في الأوراق المالية؛ خدمات الاستثمار في صناديق الاستثمار المشترك وصناديق التحوط؛ الخدمات مصرفية؛ خدمات صرف العملات؛ خدمات تسديد الفواتير؛ توفير تعاملات تجارية آمنة؛ خدمات التحويل والدفع الإلكتروني للأموال ؛ إصدار البطاقات الائتمانية وبطاقات السحب من الرصيد وبطاقات القيمة المخزنة؛ خدمات اجازة الدفع عبر البطاقات الائتمانية وبطاقات السحب من الرصيد وبطاقات القيمة المخزنة والتحقق منها ومعالجة معاملة الدفع؛ خدمات التأمين على الحياة والصحة والممتلكات وضد الإصابات؛ خدمات خطة الرعاية الصحية؛ خدمات الوساطة والمعلومات والاستشارات المتعلقة بالتأمين؛ خدمات وساطة العقارات؛ خدمات الإقراض العقاري وإقراض الرهن العقاري؛ خدمات جمع التبرعات الخيرية؛ خدمات توفير المنح التعليمية؛ خدمات الكفالة؛ ضمان برامج كفالة المنتج؛ توفير كفالات منتجات ممددة؛ خدمات إدارة المطالبات المتعلقة بكفالة المنتج؛ تقييم كلفة إصلاح السلع الاستهلاكية؛ توفير عقود خدمات بشأن السلع الاستهلاكية؛ إبرام بوالص تأمين للمنتج ضد السرقة والضرر.

وصف العلامة : رسم مميز لتفاحة باللون الأسود ذات ورقة خضراء منفصلة عنها وعبارة "has a plan." مكتوبة بأحرف لاتينية مميزة باللون الأسود.

الاشتراطات :

فعلى من لديه إعتراض علي ذلك أن يتقدم به مكتوبا لإدارة العلامات التجارية في وزارة الإقتصاد أو إرساله بالبريد المسجل ، وذلك خلال 30يوما من تاريخ إصدار هذا الإعلان

دولة الإمارات العربية المتحدة
وزارة الاقتصاد
إدارة العلامات التجارية

الخميس ٩ ديسمبر ٢٠٢١ العدد ١٣٤١٢

نموذج إعلان النشر

تعلن إدارة العلامات التجارية عن تقدم وكيل التسجيل / المالك :
سيدر وايت برادلي أي بي ذ.م.م
طلب لتسجيل بيانات العلامة التجارية : has a plan.

صورة العلامة :

has a plan.

المودعة بالرقم: 360963 بتاريخ: 2021/10/02
بيانات الأولوية :

باسم : أبل انك.
الموطن : وان أبل بارك واي، كوبرتينو ، كاليفورنيا 95014، الولايات المتحدة الأمريكية

وذلك لتمييز السلع أو الخدمات الواقعة بالفئة : 42
تصميم وتطوير العتاد الحاسوبي والبرمجيات الحاسوبية والأجهزة الطرفية المحلقة بالحواسيب وألعاب الحاسوب والفيديو؛ الخدمات الاستشارية المتعلقة بالعتاد و البرمجيات الحاسوبية؛ برمجة الحاسوب؛ تصميم قواعد البيانات الحاسوبية؛ تخزين البيانات إلكترونياً؛ خدمات الحوسبة السحابية؛ تأجير العتاد الحاسوبي والبرمجيات والأجهزة الطرفية الملحقة؛ توفير البرمجيات المباشرة (ان-لاين) غير القابلة للتنزيل؛ الخدمات الاستشارية لتطوير الأنظمة الحاسوبية وقواعد البيانات والتطبيقات؛ الاستشارات المتعلقة بأمن الحاسوب وأمن البيانات؛ خدمات تشفير البيانات؛ توفير معلومات عن العتاد الحاسوبي والبرمجيات مباشرة (ان-لاين)؛ صيانة وإصلاح وتحديث العتاد الحاسوبي والبرمجيات والأجهزة الطرفية الملحقة والتطبيقات؛ خدمات الدعم التقني وتشخيص مشاكل العتاد الحاسوبي والبرمجيات واستكشافها وإصلاحها وخدمات مكتب المساعدة؛ خدمات إنشاء المواقع الإلكترونية وتصميمها وصيانتها؛ خدمات استضافة المواقع الإلكترونية؛ توفير محركات البحث للحصول على البيانات عبر الإنترنت وغيرها من شبكات التواصل الإلكترونية؛ إنشاء فهارس المعلومات المباشرة (ان-لاين) والمواقع وغيرها من المصادر المتاحة على شبكة الإنترنت وغيرها من شبكات التواصل الإلكترونية؛ خدمات رسم الخرائط ووضع الخرائط؛ توفير بوابة على الإنترنت تسمح لمستخدميها رؤية الكتب الإلكترونية والمنشورات وغيرها من المستندات وتنزيلها؛ توفير بوابة على الإنترنت تسمح لمستخدميها رؤية الكتب الإلكترونية والمنشورات وغيرها من المستندات وتنزيلها؛ الخدمات العلمية والتكنولوجية؛ خدمات التصميم الصناعي؛ خدمات التحليل والبحث الصناعي؛ خدمات البحث الطبي؛ خدمات المختبرات الطبية؛ خدمات تقديم المعلومات والنصح والاستشارات المرتبطة بكل ما سبق ذكره.

وصف العلامة : رسم مميز لتفاحة باللون الأسود ذات ورقة خضراء منفصلة عنها وعبارة "has a plan." مكتوبة بأحرف لاتينية مميزة باللون الأسود.

الاشتراطات :

فعلى من لديه إعتراض علي ذلك أن يتقدم به مكتوبا لإدارة العلامات التجارية في وزارة الإقتصاد أو إرساله بالبريد المسجل ، وذلك خلال 30يوما من تاريخ إصدار هذا الإعلان

دولة الإمارات العربية المتحدة
وزارة الاقتصاد
إدارة العلامات التجارية

الخميس ٩ ديسمبر ٢٠٢١ العدد ١٣٤١٢

نموذج إعلان النشر

تعلن إدارة العلامات التجارية عن تقدم وكيل التسجيل / المالك :
سيدر وايت برادلي أي بي ذ.م.م
طلب لتسجيل بيانات العلامة التجارية : LOUIS VUITTON

صورة العلامة :

LOUIS VUITTON

المودعة بالرقم: 361407 بتاريخ: 2021/10/06
بيانات الأولوية :

باسم : لوي فويتون مالوتييه
الموطن : 2، رو دو بون نوف، 75001 باريس، فرنسا

وذلك لتمييز السلع أو الخدمات الواقعة بالفئة : 16
القرطاسية؛ دفاتر كتابة أو رسم؛ دفاتر الملاحظات؛ الفهارس؛ دفاتر التلوين؛ أوراق [قرطاسية]؛ لبادات [قرطاسية]؛ ورق كتابة؛ مغلفات [قرطاسية]؛ ملصقات من الورق أو الورق المقوى؛ واقيات أو أغطية ورقية؛ [أختام ورقية] ؛ ملصقات [قرطاسية]؛ مواد لصق [غراء] للقرطاسية أو للأغراض المنزلية؛ رسوم تنقل بالاحتكاك [صور معدة للنقل]؛ البطاقات؛ بطاقات تهنئة؛ بطاقات بريدية؛ بطاقات تجارية عدا المخصصة للألعاب؛ بطاقات إعلان [قرطاسية]؛ التقاويم؛ مخططات؛ الكتب؛ ألبومات؛ الدوريات؛ المجلات [الدوريات]؛ كتالوجات؛ الكراسات؛ النشرات؛ منشورات مطبوعة؛ ملصقات؛ الصور ؛ صور فوتوغرافية [مطبوعة] ؛ مساند الصور الفوتوغرافية؛ اللوحات [الصور] المحددة بإطار أو غير المحددة بإطار ؛ مواد الكتابة؛ علب الكتابة [القرطاسية] ؛ اقلام رصاص؛ مباري أقلام الرصاص الكهربائية أو غير الكهربائية؛ محايات مطاطية؛ أقلام؛ كرات دوارة لأقلام الرؤوس الدوارة؛ حبر ؛ محبرة؛ أسنان الأقلام؛ علب الأقلام؛ ختامات التحبير ؛ أختام؛ فرش الطلاء؛ صناديق طلاء للاستخدام في المدارس؛ علب الأقلام؛ خزانات مكتبية للقرطاسية [مستلزمات مكتبية] ؛ مستلزمات المكتب باستثناء الأثاث؛ مفارش المكتب؛ سكاكين للورق [أدوات قطع] [لوازم مكتبية]؛ ثقالات الورق؛ أغطية من الورق لأوعية الزهور؛ صواني الرسائل؛ مؤشرات الكتب؛ مثبتات الصفحات؛ مثبتات الكتب المكتبية؛ التماثيل من الورق المعجن؛ مجسمات الكرات الأرضية؛ محافظ جوازات السفر ؛ محافظ دفاتر الشيكات؛ مشابك النقود؛ صناديق من الورق أو الورق المقوى؛ صناديق قبعات من الورق المقوى؛ أكياس [مغلفات ، أكياس] من الورق أو البلاستيك للتغليف؛ ورق التغليف؛ مواد تغليف [توسيد ، حشو] من الورق أو الورق المقوى؛ بطانات الأدراج من الورق ، معطرة أم غير معطرة؛ قماش للأعلام من الورق؛ بياضات من الورق للمواند؛ ورق التواليت.

وصف العلامة : عبارة "LOUIS VUITTON" مكتوبة بأحرف لاتينية عادية.

الاشتراطات :

فعلى من لديه إعتراض علي ذلك أن يتقدم به مكتوبا لإدارة العلامات التجارية في وزارة الإقتصاد أو إرساله بالبريد المسجل ، وذلك خلال 30يوما من تاريخ إصدار هذا الإعلان

دولة الإمارات العربية المتحدة
وزارة الاقتصاد
إدارة العلامات التجارية

الخميس ٩ ديسمبر ٢٠٢١ العدد ١٣٤١٢

نموذج إعلان النشر

تعلن إدارة العلامات التجارية عن تقدم وكيل التسجيل / المالك :
سيدر وايت برادلي أي بي ذ.م.م
طلب لتسجيل بيانات العلامة التجارية : LOUIS VUITTON

صورة العلامة :

LOUIS VUITTON

المودعة بالرقم: 361394 بتاريخ: 2021/10/06
بيانات الأولوية :

باسم : لوي فويتون مالوتييه
الموطن : 2، رو دو بون نوف، 75001 باريس، فرنسا

وذلك لتمييز السلع أو الخدمات الواقعة بالفئة : 12
دراجات؛ دراجات كهربائية؛ دراجة ثلاثية العجلات؛ دراجات هوائية ثلاثية العجلات للنقل؛ دراجات بخارية صغيرة [مركبات]؛ دراجات نارية؛ الدراجات البخارية ذات المحرّك؛ العربات الجانبية؛ السيارات؛ سيارة كهربائية؛ عربات الغولف [مركبات]؛ عربات الثلج؛ بيوت متنقلة على هيئة مركبات كبيرة؛ مقطورات [مركبات]؛ شاحنات مغلقة [مركبات]؛ الشاحنات؛ الحافلات؛ الجرارات؛ القاطرات؛ الزوارق؛ القوارب؛ مجاذيف؛ اليخوت؛ طائرات هليكوبتر ؛ الطائرات؛ مظلات الهبوط؛ المناطيد؛ المناطيد القابلة للتوجيه؛ المركبات الجوية؛ طائرات بدون طيار للتصوير؛ طائرات بدون طيار مدنية؛ عربات الترولي؛ عربات الترولي للتسوق؛ عربات اليد؛ عربات الأطفال؛ عربات الأطفال المخصصة للتنقل؛ الحاجب الشمسي لعربات الأطفال المخصصة للتنقل؛ أغطية عربات الأطفال المخصصة للتنقل؛ أكياس مخصصة لعربات الأطفال المخصصة للتنقل؛ إطارات الدراجات الهوائية؛ مقود الدراجات الهوائية؛ مقاعد الدراجات الهوائية؛ أجراس الدراجات الهوائية؛ دواسات الدراجات الهوائية؛ مساند الدراجات الهوائية؛ واقيات الطين؛ أغطية واقية للدراجات الهوائية؛ إطارات لعجلات الدراجات الهوائية؛ سلال مهيأة للدراجات الهوائية؛ أكياس المقاعد المهيأة للدراجات الهوائية؛ سلال مهيأة للدراجات الهوائية؛ أغطية مقاعد للدراجات الهوائية؛ هياكل الدراجة النارية؛ مقاود الدراجات النارية؛ مساند للدراجات النارية؛ سلال مهيأة للدراجات النارية ؛ أغطية المقعد للدراجات النارية؛ هياكل المركبات؛ عجلات القيادة للمركبات؛ مرايا الرؤية الخلفية؛ أغطية لمحاور العجلات؛ إطارات لعجلات المركبات؛ مساحات الزجاج الأمامي؛ أكياس هواء [أجهزة أمان في السيارات]؛ ولاعات السيجار للسيارات؛ حاملات أكواب للمركبات؛ الستائر الواقية من الشمس المهيأة للسيارات؛ أغطية مقاعد المركبات؛ أغطية لعجلات قيادة المركبات؛ أغطية العجلة الاحتياطية؛ أغطية مشكلة للمركبات؛ أغطية المركبات؛ حاملات الأمتعة للمركبات؛ أجهزة مكافحة السرقة للمركبات؛ طائرات بدون طيار مستعملة لخدمات التوصيل.

وصف العلامة : عبارة "LOUIS VUITTON" مكتوبة بأحرف لاتينية عادية.

الاشتراطات :

فعلى من لديه إعتراض علي ذلك أن يتقدم به مكتوبا لإدارة العلامات التجارية في وزارة الإقتصاد أو إرساله بالبريد المسجل ، وذلك خلال 30يوما من تاريخ إصدار هذا الإعلان

دولة الإمارات العربية المتحدة
وزارة الاقتصاد
إدارة العلامات التجارية

الخميس ٩ ديسمبر ٢٠٢١ العدد ١٣٤١٢

نموذج إعلان النشر

تعلن إدارة العلامات التجارية عن تقدم وكيل التسجيل / المالك :
سيدر وايت برادلي أي بي ذ.م.م
طلب لتسجيل بيانات العلامة التجارية : TWITTER FLEET

صورة العلامة :

TWITTER FLEET

المودعة بالرقم: 361505 بتاريخ: 2021/10/07
بيانات الأولوية :

باسم : تويتر ، انك.
الموطن : 1355 ماركت ستريت، سويت 900، سان فرانسيسكو ، كاليفورنيا 94103، الولايات المتحدة الأمريكية

وذلك لتمييز السلع أو الخدمات الواقعة بالفئة : 35
خدمة عبر الإنترنت لربط مستخدمي شبكات التواصل الاجتماعي بالأعمال التجارية؛ الإعلان عن سلع وخدمات الأخرين؛ الترويج لسلع وخدمات الأخرين من خلال الإعلانات المستهدفة والتسويق والاستدراج؛ الترويج لسلع وخدمات الأخرين عبر شبكات الكمبيوتر والاتصالات؛ توفير موقع ويب لربط العلامات التجارية والمعلنين بمستخدمي وسائل التواصل الاجتماعي؛ توفير قاعدة بيانات إلكترونية للمعلومات حول مستخدمي وسائل التواصل الاجتماعي ممن يرغبون في التعاون مع المعلنين لأغراض تجارية أو إعلانية أو تسويقية؛ توصيل الإعلانات والرسائل الترويجية للمستخدمين وتوفير برامج غير قابلة للتنزيل لاستخدامها في إدارة الحملات الترويجية والإعلانية؛ شبكات الأعمال التجارية المباشرة (ان-لاين)؛ توفير المعلومات التجارية في مجال وسائل التواصل الاجتماعي؛ خدمات استشارات الأعمال في مجالات الإعلان والتسويق وتطوير البرمجيات وتحليلات تطبيقات الويب والهواتف المحمولة؛ خدمات الدعاية والتسويق للآخرين، مثل تقديم الدعم والتحليل التسويقي والإعلاني؛ خدمات إعلانية لتحسين الأداء الإعلاني؛ خدمات إعلانية لتحليل بيانات الإعلان وإعداد تقارير عنها؛ جمع البيانات المتعلقة بطريقة مشاركة المستخدمين وتفاعلهم مع مواقع الويب وتطبيقات الهاتف المحمول والحملات التسويقية وإعداد تقارير عنها وتحليلها ودمجها؛ خدمات أبحاث السوق؛ جمع وتوفير معلومات أبحاث السوق؛ تحليل بيانات وإحصائيات أبحاث السوق؛ وضع استراتيجيات ومفاهيم وأساليب التسويق، مثل استهداف الجمهور وتطويره وإذكاء الوعي بالعلامة التجارية وبناء المجتمع عبر الإنترنت والاتصالات الشفوية الرقمية؛ توفير تبادل إعلاني عبر الإنترنت والهاتف المحمول للمعلنين لشراء مساحات إعلانية؛ توفير عمليات تبادل ومزادات إلكترونية لبيع وشراء الإعلانات الرقمية؛ خدمات إدارة مزاد الإعلانات المقدمة للآخرين عبر موقع ويب يتم الوصول إليه من خلال شبكة كمبيوتر عالمية.

وصف العلامة : العبارة "TWITTER FLEET" مكتوبة بأحرف لاتينية عادية.

الاشتراطات :

فعلى من لديه إعتراض علي ذلك أن يتقدم به مكتوبا لإدارة العلامات التجارية في وزارة الإقتصاد أو إرساله بالبريد المسجل ، وذلك خلال 30يوما من تاريخ إصدار هذا الإعلان

دولة الإمارات العربية المتحدة
وزارة الاقتصاد
إدارة العلامات التجارية

الخميس ٩ ديسمبر ٢٠٢١ العدد ١٣٤١٢

نموذج إعلان النشر

تعلن إدارة العلامات التجارية عن تقدم وكيل التسجيل / المالك :
سيدر وايت برادلي أي بي ذ.م.م
طلب لتسجيل بيانات العلامة التجارية : LOUIS VUITTON

صورة العلامة :

LOUIS VUITTON

المودعة بالرقم: 361422 بتاريخ: 2021/10/06
بيانات الأولوية :

باسم : لوي فويتون مالوتييه
الموطن : 2، رو دو بون نوف، 75001 باريس، فرنسا

وذلك لتمييز السلع أو الخدمات الواقعة بالفئة : 28
كرات الألعاب؛ كرات لعب؛ كرات اللعب؛ كرات رخامية أو زجاجية للعب؛ كرات البلياردو؛ كرات الريشة؛ حلقات رمي؛ مضارب؛ عصي البلياردو؛ لعبة القناني الخشبية؛ لعبة القناني الخشبية [ألعاب]؛ قفازات للألعاب؛ قفازات البيسبول؛ قفازات الملاكمة؛ أكياس اللكم؛ أثقال يدوية [تمارين رياضية]؛ قضبان رياضة رفع الأثقال؛ حبال القفز [أدوات رياضية]؛ أهداف تسديد؛ أدوات الرماية؛ لعبة السهام؛ حلقات البومرانج؛ الأقراص الطائرة [اللعب]؛ الطائرات الورقية؛ الطيران الشراعي؛ طاولات البلياردو؛ طاولات كرة القدم (بيبي فوت)؛ طاولات لعبة تنس الطاولة؛ حمامات السباحة [أدوات اللعب] ؛ عوامات هوائية للاستخدام في حمام السباحة؛ منصات القفز ؛ مراجيح؛ المراجيح زلاقات [أدوات لعب]؛ خيام اللعب؛ عربات ذات دولابين لحقيبة لعبة الغولف؛ حقائب الغولف بعجلات أو بدون عجلات؛ مضارب الغولف؛ ألواح التزلج؛ زلاجات ذات عجلات؛ الزلاجات الجليدية؛ أحذية التلج؛ الحقائب المصممة خصيصًا للمضارب؛ الزلاجات؛ حقائب مصممة خصيصًا للزلاجات؛ ألواح التزلج على الثلج؛ الزلاجات [أدوات رياضية]؛ الزلاجات المائية؛ ألواح التزلج على الماء؛ مقاود ألواح ركوب الأمواج؛ حقائب مصممة خصيصًا لألواح التزلج على الماء؛ ألواح التجديف؛ الألواح الشراعية؛ زعانف للسباحة؛ الطوافات (العوامات)؛ واقيات الكوع [أدوات رياضية] ؛ واقيات الركبة [أدوات رياضية] ؛ واقيات الساق [أغراض رياضية] ؛ الواقيات للرياضة؛ دراجات ثلاثية العجلات للرضع [ألعاب] ؛ الدراجات البخارية [ألعاب] ؛ مركبات اللعب؛ الألعاب؛ خيول هزازة؛ ألعاب التحفيز البدني للأطفال؛ الهواتف المحمولة على شكل ألعاب؛ خشخيشات [أدوات لعب]؛ ألعاب مصنوعة من المخمل؛ ألعاب مصنوعة من المخمل مع بطانية مهدئة مرفقة؛ الدمى؛ ملابس الدمى؛ بيوت الدمى؛ شخصيات دمى؛ دُمى متحركة؛ أقنعة [ألعاب] ؛ لعبة الدوامة [لعب]؛ الروبوتات الألعاب؛ مركبات لعب يتم التحكم فيها عن بعد؛ منصة ألعاب فيديو؛ أجهزة تحكم لمنصات الألعاب؛ طائرات بدون طيار [ألعاب] ؛ ألعاب؛ العاب البناء؛ قوالب بناء [لعب]؛ ألعاب منزلية؛ الألعاب التي توضع على الطاولة؛ أحاجي الصور المقطوعة؛ رقع شطرنج؛ رقع الداما؛ ورق لعب (شدة)؛ بطاقات تجارية المخصصة للألعاب؛ عدادات [أقراص] للألعاب؛ كؤوس للعبة النرد (الزهر)؛ لعبة النرد (الزهر)؛ ألعاب للحيوانات الأليفة؛ كرات التلج؛ نفاخات فقاقيع صابون [لعب]؛ نثار الورق الملون؛ ألعاب زينة للحفلات؛ مفرقعات عيد الميلاد [زينة للحفلات]؛ بالونات للحفلات؛ أشجار عيد الميلاد المصنوعة من المواد الاصطناعية؛ زينة لأشجار عيد الميلاد باستثناء الأضواء والشموع والحلويات.

وصف العلامة : عبارة "LOUIS VUITTON" مكتوبة بأحرف لاتينية عادية.

الاشتراطات :

فعلى من لديه إعتراض علي ذلك أن يتقدم به مكتوبا لإدارة العلامات التجارية في وزارة الإقتصاد أو إرساله بالبريد المسجل ، وذلك خلال 30يوما من تاريخ إصدار هذا الإعلان

دولة الإمارات العربية المتحدة
وزارة الاقتصاد
إدارة العلامات التجارية

الخميس ٩ ديسمبر ٢٠٢١ العدد ١٣٤١٢

نموذج إعلان النشر

تعلن إدارة العلامات التجارية عن تقدم وكيل التسجيل / المالك :
سيدر وايت برادلي أي بي ذ.م.م
طلب لتسجيل بيانات العلامة التجارية : LOUIS VUITTON

صورة العلامة :

LOUIS VUITTON

المودعة بالرقم: 361420 بتاريخ: 2021/10/06
بيانات الأولوية :

باسم : لوي فويتون مالوتييه
الموطن : 2، رو دو بون نوف، 75001 باريس، فرنسا

وذلك لتمييز السلع أو الخدمات الواقعة بالفئة : 21
أدوات المائدة بخلاف السكاكين والشوك والملاعق؛ أطباق المائدة؛ أواني الخزف الصيني؛ زبديات؛ أكواب البيض؛ أوعية الملح؛ أواني الفلفل؛ قوالب الكيك؛ أوعية الشرب؛ اكواب الشرب؛ الأقداح؛ كؤوس؛ صحون الفناجين؛ أطقم شاي (اواني المائدة)؛ أباريق الشاي؛ أوعية السكر ؛ علب الشاي؛ أطقم القهوة (أواني المائدة)؛ أباريق القهوة غير الكهربائية؛ غلايات غير كهربائية؛ قصبة (مصاصة) للشرب؛ خلاطات كوكتيل؛ ملقط الثلج؛ خلاطات الكوكتيل؛ زجاجات الشرب للرياضة؛ القوارير التي تثبّت على الخصر ؛ الزجاجات؛ المصافق؛ فتاحات سدادات الفلين الكهربائية وغير الكهربائية ؛ فتاحات الزجاجات الكهربائية وغير الكهربائية؛ أجهزة تهوية النبيذ؛ سدادات زجاجات النبيذ؛ أطقم المشروبات؛ صواني للأغراض المنزلية ؛ المفارش الموضعية الغير مصنوعة من الورق أو النسيج؛ سلال النزهة المجهزة بما في ذلك الأطباق؛ المزهريات؛ الشمعدانات؛ الشمعدانات؛ طفايات الشموع؛ أدوات نشر الزيوت العطرية ، بخلاف المصنوعة من القصب، الكهربائية وغير الكهربائية؛ حارقات للطيب أو العطور ؛ مبخرات العطور ؛ أواني التواليت؛ علب تجميل مجهزة؛ فرش الحلاقة؛ مساند فرش الحلاقة؛ أمشاط؛ فرش؛ فرش الأسنان؛ فرش الرموش؛ فرش الحواجب؛ أدوات التجميل؛ فرش المكياج؛ اسفنج المكياج؛ قطن ذر مساحيق التجميل؛ علب مساحيق التجميل الفارغة؛ فراشي الأحذية؛ قوالب [موسعات] للأحذية؛ كرتات [لبيسات] للأحذية؛ أوعية؛ أوعية الزهور ؛ أغطية أوعية الزهور الغير مصنوعة من الورق؛ أصيص النافذة؛ أوعية لرش المياه؛ سلال نفايات الورق؛ حصالات؛ الكرات الزجاجية الزخرفية؛ الأعمال الفنية من الخزف الصيني والسيراميك والخزف والطين أو الزجاج؛ تماثيل من الخزف الصيني والسيراميك والخزف والطين أو الزجاج ؛ تماثيل الخزف الصيني والسيراميك والخزف والطين أو الزجاج.

وصف العلامة : عبارة "LOUIS VUITTON" مكتوبة بأحرف لاتينية عادية.

الاشتراطات :

فعلى من لديه إعتراض علي ذلك أن يتقدم به مكتوبا لإدارة العلامات التجارية في وزارة الإقتصاد أو إرساله بالبريد المسجل ، وذلك خلال 30يوما من تاريخ إصدار هذا الإعلان

دولة الإمارات العربية المتحدة
وزارة الاقتصاد
إدارة العلامات التجارية

الخميس ٩ ديسمبر ٢٠٢١ العدد ١٣٤١٢

نموذج إعلان النشر

تعلن إدارة العلامات التجارية عن تقدم وكيل التسجيل / المالك :
سيدر وايت برادلي أي بي ذ.م.م
طلب لتسجيل بيانات العلامة التجارية : LOUIS VUITTON

صورة العلامة :

LOUIS VUITTON

المودعة بالرقم: 361419 بتاريخ: 2021/10/06
بيانات الأولوية :

باسم : لوي فويتون مالوتييه
الموطن : 2، رو دو بون نوف، 75001 باريس، فرنسا

وذلك لتمييز السلع أو الخدمات الواقعة بالفئة : 20
شماعات حقائب غير معدنية؛ حلقات مفاتيح مشقوقة غير معدنية؛ خزانات الملابس؛ الأعمال الفنية من الخشب أو الشمع أو الجبس؛ المقاعد البلاستيكية [أثاث]؛ المهود؛ خزائن الكتب؛ صناديق أدوات فارغة غير معدنية؛ صناديق من الخشب أو البلاستيك؛ ألواح جانبية؛ مكاتب؛ أقفال غير إلكترونية وغير معدنية؛ إطارات الصور ؛ أرانك؛ خزائن الملفات؛ الكراسي [المقاعد]؛ الكراسي الطويلة للاستراحة؛ عربات [أثاث]؛ شماعات الملابس؛ مفاتيح بلاستيكية؛ صناديق كبيرة للألعاب؛ صناديق كبيرة غير معدنية؛ صناديق أدراج؛ طاولات وحدة التحكم؛ سلال غير معدنية؛ وساند؛ عربات تقديم الشاي؛ أرانك؛ وحدات رفوف؛ مراوح غير كهربائية للاستخدام الشخصي؛ الكراسي؛ تماثيل من الخشب أو الشمع أو الجبس أو البلاستيك؛ المرايا [نظارات المظهر]؛ أغطية الملابس [التخزين]؛ حوامل الزهور [أثاث]؛ أغطية الأسرة باستثناء الكتان؛ الأسرة؛ المراتب؛ أثاث؛ أثاث المكاتب؛ أثاث قابل للنفخ؛ هواتف نقالة [زخرفة]؛ بيوت الكلاب؛ المحدات؛ شاشات [أثاث]؛ خطافات ملابس غير معدنية؛ الركائز للمزهريات؛ أسطح الطاولات؛ صواني غير معدنية؛ مساند كتب [أثاث]؛ رفوف المجلات؛ حوامل المعاطف؛ منبر للعرض؛ منظم المجوهرات لعرضها؛ المكاتب الوقوف؛ الأرانك؛ قواعد السرير ؛ تماثيل من الخشب أو الشمع أو الجبس أو البلاستيك؛ ستائر النوافذ الداخلية [أثاث]؛ لوحات العرض؛ الطاولات؛ كرسي بلا ظهر أو ذراعين؛ حاملات الطاولات [أثاث]؛ رفوف للأطباق.

وصف العلامة : عبارة "LOUIS VUITTON" مكتوبة بأحرف لاتينية عادية.

الاشتراطات :

فعلى من لديه إعتراض علي ذلك أن يتقدم به مكتوبا لإدارة العلامات التجارية في وزارة الإقتصاد أو إرساله بالبريد المسجل ، وذلك خلال 30يوما من تاريخ إصدار هذا الإعلان

دولة الإمارات العربية المتحدة
وزارة الاقتصاد
إدارة العلامات التجارية

الخميس ٩ ديسمبر ٢٠٢١ العدد ١٣٤١٢

نموذج إعلان النشر

تعلن إدارة العلامات التجارية عن تقدم وكيل التسجيل / المالك :
سيدر وايت برادلي أي بي ذ.م.م
طلب لتسجيل بيانات العلامة التجارية : RIVIAN FOREVER

صورة العلامة :

RIVIAN FOREVER

المودعة بالرقم: 362197 بتاريخ: 2021/10/17
بيانات الأولوية :

باسم : ريفيان اي بي هولدينغز ، ال ال سي
الموطن : 13250 ان. هاغرتي رود، بلايماوث، ميتشيغان 48170، الولايات المتحدة الأمريكية

وذلك لتمييز السلع أو الخدمات الواقعة بالفئة : 37
خدمات الانشاء؛ خدمات الإصلاح وخدمات التركيب او التجميع؛ استخراج المعادن وحفر آبار النفط والغاز ؛ تركيب وصيانة وتصليح وتحديث أجهزة البطاريات الكهربائية المتصلة لاسلكياً والاستشارات المتعلقة بها لتخزين وتفريغ الكهرباء المخزنة لتثبيت متطلبات الكهرباء وأهداف الاستخدام وتلبيتها؛ توفير خدمات الصيانة والتصليح للمركبات؛ خدمات الاستشارات المتعلقة بتصليح المركبات؛ خدمات التفصيل حسب الطلب للمركبات وتحديداً بناء مركبات مفصلة حسب الطلب؛ خدمات محطة شحن المركبات؛ تصليح وصيانة المركبات؛ تفصيل المركبات؛ محطات خدمة المركبات؛ طلاء المركبات؛ خدمات محطة الشحن للسيارات الكهربائية؛ خدمات إدارة الأسطول في طبيعة صيانة أسطول المركبات؛ خدمات المساعدة على الطريق في حالات الطوارئ وتحديدًا الاستجابة لنداءات المساعدة على الطريق، وتغيير الإطارات المفرغة، وشحن البطاريات في حالات الطوارئ؛ تشييد المباني؛ الإصلاح؛ خدمات التركيب؛ تصميم وتطوير وتصنيع السيارات الكهربائية المتخصصة؛ صيانة وخدمة وإصلاح السيارات الكهربائية المتخصصة.

وصف العلامة : العبارة "RIVIAN FOREVER" مكتوبة بأحرف لاتينية عادية.

الاشتراطات :

فعلى من لديه إعتراض علي ذلك أن يتقدم به مكتوبا لإدارة العلامات التجارية في وزارة الإقتصاد أو إرساله بالبريد المسجل ، وذلك خلال 30يوما من تاريخ إصدار هذا الإعلان

دولة الإمارات العربية المتحدة
وزارة الاقتصاد
إدارة العلامات التجارية

الخميس ٩ ديسمبر ٢٠٢١ العدد ١٣٤١٢

نموذج إعلان النشر

تعلن إدارة العلامات التجارية عن تقدم وكيل التسجيل / المالك :
سيدر وايت برادلي أي بي ذ.م.م
طلب لتسجيل بيانات العلامة التجارية : RIVIAN FOREVER

صورة العلامة :

RIVIAN FOREVER

المودعة بالرقم: 362196 بتاريخ: 2021/10/17
بيانات الأولوية :

باسم : ريفيان اي بي هولدينغز ، ال ال سي
الموطن : 13250 ان. هاغرتي رود، بلايماوث، ميتشيغان 48170، الولايات المتحدة الأمريكية

وذلك لتمييز السلع أو الخدمات الواقعة بالفئة : 36
خدمات التأمين؛ الشؤون التمويلية؛ الشؤون المالية؛ الشؤون العقارية؛ خدمات شركات التأمين؛ خدمات التمويل؛ الخدمات العقارية وتحديداً التأجير بغرض الشراء وإدارة الملكية الصناعية للغير.

وصف العلامة : العبارة "RIVIAN FOREVER" مكتوبة بأحرف لاتينية عادية.

الاشتراطات :

فعلى من لديه إعتراض علي ذلك أن يتقدم به مكتوبا لإدارة العلامات التجارية في وزارة الإقتصاد أو إرساله بالبريد المسجل ، وذلك خلال 30يوما من تاريخ إصدار هذا الإعلان

دولة الإمارات العربية المتحدة
وزارة الاقتصاد
إدارة العلامات التجارية

الخميس ٩ ديسمبر ٢٠٢١ العدد ١٣٤١٢

نموذج إعلان النشر

تعلن إدارة العلامات التجارية عن تقدم وكيل التسجيل / المالك :
سيدر وايت برادلي أي بي ذ.م.م
طلب لتسجيل بيانات العلامة التجارية :
KEEP THE WORLD ADVENTUROUS FOREVER

صورة العلامة :

KEEP THE WORLD ADVENTUROUS FOREVER

المودعة بالرقم: 362178 بتاريخ: 2021/10/17
بيانات الأولوية :

باسم : ريفيان اي بي هولدينغز ، ال ال سي
الموطن : 13250 ان. هاغرتي رود، بلايماوث، ميتشيغان 48170، الولايات المتحدة الأمريكية

وذلك لتمييز السلع أو الخدمات الواقعة بالفئة : 35
خدمات الدعاية والإعلان وإدارة وتوجيه الأعمال وتفعيل النشاط المكتبي؛ تشغيل انظمة البطاريات الكهربائية التي تتكون من أجهزة بطاريات كهربائية متصلة لاسلكيًا مع برمجيات وبرامج ثابتة وبرامج دعم مضمنة وقابلة للتحديث عن بعد لتخزين وتفريغ الكهرباء المخزنة للآخرين لأغراض الأعمال وخدمات استشارات الأعمال المتعلقة بها؛ الوكالات في مجال المركبات البرية والمركبات؛ متاجر التجزئة ونقاط البيع والمتاجر المنبثقة في مجال المركبات البرية والمركبات؛ خدمات استشارات الأعمال وتحديداً تقديم المساعدة في تطوير استراتيجيات الأعمال؛ الاستشارات في مجال فعالية استخدام الطاقة المتعلقة بالطاقة الشمسية والطاقة المتجددة؛ تقديم خدمات النصح المتعلقة بالشراء والخدمات الاستشارية للمستهلكين لشراء المركبات البرية؛ توفير خدمة معلومات الدليل المباشرة (ان-لاين) التي تحتوي على معلومات بشأن المركبات ومحطات الشحن؛ خدمات إدارة الوقود في مجال الأساطيل؛ خدمات إدارة الأسطول في طبيعة تتبع أسطول المركبات للأغراض التجارية.

وصف العلامة : العبارة "KEEP THE WORLD ADVENTUROUS FOREVER"
مكتوبة بأحرف لاتينية عادية.

الاشتراطات :

فعلى من لديه إعتراض علي ذلك أن يتقدم به مكتوبا لإدارة العلامات التجارية في وزارة الإقتصاد أو إرساله بالبريد المسجل ، وذلك خلال 30يوما من تاريخ إصدار هذا الإعلان

دولة الإمارات العربية المتحدة
وزارة الاقتصاد
إدارة العلامات التجارية

الخميس ٩ ديسمبر ٢٠٢١ العدد ١٣٤١٢

نموذج إعلان النشر

تعلن إدارة العلامات التجارية عن تقدم وكيل التسجيل / المالك :
سيدر وايت برادلي أي بي

دولة الإمارات العربية المتحدة
وزارة الاقتصاد
إدارة العلامات التجارية

الخميس ٩ ديسمبر ٢٠٢١ العدد ١٣٤١٢

نموذج إعلان النشر

تعلن إدارة العلامات التجارية عن تقدم وكيل التسجيل / المالك :
جاولينغ دبليو إل جي آي بي ذ. م. م.
طلب لتسجيل بيانات العلامة التجارية : KEYLOOP
المودعة بالرقم: ٣٥٨١٨٧ بتاريخ: ٢٠٢١/٠٨/٢٥
بيانات الأولوية: UK٠٠٠٠٣٦٠١٦١٦ ٢٠٢١/٠٢/٢٦ المملكة المتحدة
باسم : كيلوب هولدينجز (يو كيه) ليمتد
وعنوانة : سيجنيت واي، تشارنهام بارك، هنجرفورد، بيركشير، ار جي١٧ ٠واي ال، المملكة المتحدة
صورة العلامة

KEYLOOP

وذلك لتمييز السلع أو الخدمات الواقعة بالفئة: ٤٢
خدمات الاستضافة والبرمجيات كخدمة وتأجير البرمجيات؛ منصة العمل كخدمة؛ البنية التحتية كخدمة؛ تطوير البرمجيات وبرمجتها وتنفيذها؛ خدمات نسخ البيانات وتحويلها؛ خدمات الدعم الفني؛ خدمات تصميم برمجيات الحاسوب وتطويرها وبرمجتها للآخرين؛ خدمات الحاسوب، وتحديدًا، تصميم مواقع الويب وتنفيذها وصيانتها للآخرين؛ استضافة مواقع الويب الخاصة بالآخرين على خوادم الحاسوب لشبكة حاسوب عالمية؛ تثبيت برمجيات الحاسوب؛ إنشاء منصة على الإنترنت للتجارة الإلكترونية؛ برمجة برمجيات لمنصات التجارة الإلكترونية؛ استضافة منصات التجارة الإلكترونية على الإنترنت؛ توفير الوصول إلى منصات التجارة الإلكترونية على الإنترنت؛ البرمجيات كخدمة لإدارة وتتبع الحملات الإعلانية والتسويقية؛ خدمات البرمجيات كخدمة لتجار التجزئة والمصنعين والموزعين والمستوردين للسيارات والشاحنات الصغيرة والشاحنات الخفيفة والمركبات الرياضية متعددة الأغراض والشاحنات الثقيلة ومعدات البناء والمعدات الزراعية والدراجات النارية والقوارب والمركبات البحرية والمركبات الرياضية التي تعمل بالطاقة الكهربائية والمركبات الترفيهية لإدارة ومتابعة المبيعات والتمويل والمخزون والتأمين والضمان والتخزين وتوريد قطع الغيار وتوفير قطع الغيار والإصلاح ومعلومات الصيانة؛ خدمات البرمجيات كخدمة لتجار التجزئة والمصنعين والموزعين والمستوردين للسيارات والشاحنات الصغيرة والشاحنات الخفيفة والمركبات الرياضية متعددة الأغراض والشاحنات الثقيلة ومعدات البناء والمعدات الزراعية والدراجات النارية والقوارب والمركبات البحرية والمركبات الرياضية التي تعمل بالطاقة الكهربائية والمركبات الترفيهية لإدارة ومتابعة المبيعات والتمويل والمخزون والتأمين والضمان والتخزين وتوريد قطع الغيار والإصلاح ومعلومات الصيانة؛ البرمجيات كخدمة لإنشاء وإدارة عملاء الخدمة والمبيعات والتواصل مع العملاء من خلال قنوات متعددة؛ خدمات البرمجيات كخدمات لتجار التجزئة والمصنعين والموزعين والمستوردين للسيارات والشاحنات الصغيرة والشاحنات الخفيفة والمركبات الرياضية متعددة الأغراض والشاحنات الثقيلة ومعدات البناء والمعدات الزراعية والدراجات النارية والقوارب والمركبات البحرية والمركبات الرياضية التي تعمل بالطاقة الكهربائية والمركبات الترفيهية لإدارة ومتابعة المبيعات والتمويل والمخزون والتأمين والضمان والتخزين وتوريد قطع الغيار والإصلاح ومعلومات الصيانة؛ خدمات البرمجيات كخدمة المستخدمة في إدارة علاقات العملاء؛ خدمات البرمجيات كخدمة لأصحاب العمل والشركات لتتبع وإدارة الحسابات المستحقة الدفع والمدفوعات وكشوف المرتبات؛ خدمات البرمجيات كخدمة لإدارة الوثائق والنماذج في عملية بيع السيارات بالتجزئة، وتحديدًا، برمجيات إنشاء الوثائق والنماذج وأرشفتها وتنظيمها؛ خدمات البرمجيات كخدمة المستخدمة في إدارة الشبكات؛ خدمات البرمجيات كخدمة التي توفر معلومات إدارة أعمال متكاملة في الوقت الفعلي من خلال الجمع بين المعلومات من مختلف قواعد البيانات وتقديمها في واجهة مستخدم سهلة الفهم؛ منصة العمل كخدمة لإدارة وتتبع الحملات الإعلانية والتسويقية؛ منصة العمل كخدمة لتجار التجزئة والمصنعين والموزعين والمستوردين للسيارات والشاحنات الصغيرة والشاحنات الخفيفة والمركبات الرياضية متعددة الأغراض والشاحنات الثقيلة ومعدات البناء والمعدات الزراعية والدراجات النارية والقوارب والمركبات البحرية والمركبات الرياضية التي تعمل بالطاقة الكهربائية والمركبات الترفيهية لإدارة ومتابعة الحملات الإعلانية والتسويقية؛ منصة العمل كخدمة لإدارة وتتبع المبيعات والتمويل والمخزون والتأمين والضمان والتخزين وتوريد قطع الغيار وتوفير قطع الغيار والإصلاح ومعلومات الصيانة؛ منصة العمل كخدمة لتجار التجزئة والمصنعين والموزعين والمستوردين للسيارات والشاحنات الصغيرة والشاحنات الخفيفة والمركبات الرياضية متعددة الأغراض والشاحنات الثقيلة ومعدات البناء والمعدات الزراعية والدراجات النارية والقوارب والمركبات البحرية والمركبات الرياضية التي تعمل بالطاقة الكهربائية والمركبات الترفيهية لإدارة ومتابعة المبيعات والتمويل والمخزون والتأمين والضمان والتخزين وتوريد قطع الغيار والإصلاح ومعلومات الصيانة؛ منصة العمل كخدمة لإنشاء وإدارة عملاء الخدمة والمبيعات والتواصل مع العملاء من خلال قنوات متعددة؛ منصة العمل كخدمة لتجار التجزئة والمصنعين والموزعين والمستوردين للسيارات والشاحنات الصغيرة والشاحنات الخفيفة والمركبات الرياضية متعددة الأغراض والشاحنات الثقيلة ومعدات البناء والمعدات الزراعية والدراجات النارية والقوارب والمركبات البحرية والمركبات التي تعمل بالطاقة الكهربائية والمركبات الترفيهية لإنشاء وإدارة عملاء الخدمة والمبيعات والتواصل مع العملاء من خلال قنوات متعددة؛ منصة العمل كخدمة المستخدمة في إدارة علاقات العملاء؛ منصة العمل كخدمة لأصحاب العمل والشركات لتتبع وإدارة الحسابات المستحقة الدفع والمدفوعات وكشوف المرتبات؛ منصة العمل كخدمة لإدارة الوثائق والنماذج في عملية بيع السيارات بالتجزئة، وتحديدًا، برمجيات إنشاء الوثائق والنماذج وأرشفتها وتنظيمها؛ منصة العمل كخدمة المستخدمة في إدارة الشبكات؛ منصة العمل كخدمة التي توفر معلومات إدارة أعمال متكاملة في الوقت الفعلي من خلال الجمع بين المعلومات من مختلف قواعد البيانات وتقديمها في واجهة مستخدم سهلة الفهم؛ إدارة محتوى المؤسسات؛ البرمجيات كخدمة لتوليد المعاملات التجارية ومعالجتها؛ منصة العمل كخدمة لتوليد المعاملات التجارية ومعالجتها؛ البرمجيات كخدمة لإنشاء الفواتير وإدارتها؛ منصة العمل كخدمة لإنشاء الفواتير وإدارتها؛ البرمجيات كخدمة لمعالجة الدفع؛ منصة العمل كخدمة لمعالجة الدفع؛ البرمجيات كخدمة لتخطيط موارد المؤسسات؛ منصة العمل كخدمة لتخطيط موارد المؤسسات؛ البرمجيات كخدمة لتحليل البيانات لتوفير رؤى وتحليلات تنبؤية وتقارير وتقييمات مقارنة؛ منصة العمل كخدمة لتحليل البيانات لتوفير رؤى وتحليلات تنبؤية وتقارير وتقييمات مقارنة.
وصف العلامة: العلامة عبارة عن كلمة (KEYLOOP) مكتوبة بأحرف لاتينية قياسية
الاشتراطات:
فعلي من لدية اعتراض علي ذلك أن يتقدم به مكتوبا لإدارة العلامات التجارية في وزارة الاقتصاد أو إرساله بالبريد المسجل ، وذلك خلال ٣٠ يوما من تاريخ إصدار هذا الإعلان

دولة الإمارات العربية المتحدة
وزارة الاقتصاد
إدارة العلامات التجارية

الخميس ٩ ديسمبر ٢٠٢١ العدد ١٣٤١٢

نموذج إعلان النشر

تعلن إدارة العلامات التجارية عن تقدم وكيل التسجيل / المالك :
سيدر وايت برادلي أي بي ذ.م.م
طلب لتسجيل بيانات العلامة التجارية : رسمة

المودعة بالرقم: 361909 بتاريخ: 2021/10/13
بيانات الأولوية :
صورة العلامة :
بإسم : نوفارتس ايه جي
الموطن : 4002 بازل، سويسرا
وذلك لتمييز السلع أو الخدمات الواقعة بالفئة : 5
المستحضرات الصيدلانية.

وصف العلامة : رسم مميز لشكلين هندسيين يشكلان رسم هرم مميز

الاشتراطات :

فعلى من لديه إعتراض علي ذلك أن يتقدم به مكتوبا لإدارة العلامات التجارية في وزارة الإقتصاد أو إرساله بالبريد المسجل ، وذلك خلال 30يوما من تاريخ إصدار هذا الإعلان

دولة الإمارات العربية المتحدة
وزارة الاقتصاد
إدارة العلامات التجارية

الخميس ٩ ديسمبر ٢٠٢١ العدد ١٣٤١٢

نموذج إعلان النشر

تعلن إدارة العلامات التجارية عن تقدم وكيل التسجيل / المالك :
سيدر وايت برادلي أي بي ذ.م.م
طلب لتسجيل بيانات العلامة التجارية : TWITTER FLEET
صورة العلامة :
المودعة بالرقم: 361510 بتاريخ: 2021/10/07
بيانات الأولوية :
باسم : تويتر، انك.
الموطن : 1355 ماركت ستريت، سويت 900، سان فرانسيسكو، كاليفورنيا 94103، الولايات المتحدة الأمريكية
وذلك لتمييز السلع أو الخدمات الواقعة بالفئة : 45
خدمات الشبكات الاجتماعية المباشرة (ان-لاين) المتوفرة عبر موقع إلكتروني مجتمعي؛ توفير الترفيه المباشر (ان-لاين) ومعلومات عن الأخبار في الوقت الفعلي.

وصف العلامة : العبارة "TWITTER FLEET" مكتوبة بأحرف لاتينية عادية.

الاشتراطات :

فعلى من لديه إعتراض علي ذلك أن يتقدم به مكتوبا لإدارة العلامات التجارية في وزارة الإقتصاد أو إرساله بالبريد المسجل ، وذلك خلال 30يوما من تاريخ إصدار هذا الإعلان

دولة الإمارات العربية المتحدة
وزارة الاقتصاد
إدارة العلامات التجارية

الخميس ٩ ديسمبر ٢٠٢١ العدد ١٣٤١٢

نموذج إعلان النشر

تعلن إدارة العلامات التجارية عن تقدم وكيل التسجيل / المالك :
سيدر وايت برادلي أي بي ذ.م.م
طلب لتسجيل بيانات العلامة التجارية : TWITTER FLEET
صورة العلامة :
المودعة بالرقم: 361506 بتاريخ: 2021/10/07
بيانات الأولوية :
باسم : تويتر، انك.
الموطن : 1355 ماركت ستريت، سويت 900، سان فرانسيسكو، كاليفورنيا 94103، الولايات المتحدة الأمريكية
وذلك لتمييز السلع أو الخدمات الواقعة بالفئة : 38
بث البيانات والمحتوى السمعي ومحتوى الفيديو على الإنترنت؛ خدمات لوحات الإعلانات الإلكترونية؛ توفير غرف دردشة إلكترونية لتمكين المستخدمين من تبادل المعلومات والصور والمحتوى السمعي ومحتوى الفيديو وغيرها من البيانات؛ توفير غرف دردشة إلكترونية لتمكين تبادل المعلومات والمحتوى السمعي ومحتوى الفيديو والأخبار في الوقت الفعلي والمحتوى الترفيهي أو تبادل المعلومات بين مستخدمين أجهزة الحوسبة والأجهزة النقالة في المجتمع المباشر (ان-لاين).

وصف العلامة : العبارة "TWITTER FLEET" مكتوبة بأحرف لاتينية عادية.

الاشتراطات :

فعلى من لديه إعتراض علي ذلك أن يتقدم به مكتوبا لإدارة العلامات التجارية في وزارة الإقتصاد أو إرساله بالبريد المسجل ، وذلك خلال 30يوما من تاريخ إصدار هذا الإعلان

دولة الإمارات العربية المتحدة
وزارة الاقتصاد
إدارة العلامات التجارية

الخميس ٩ ديسمبر ٢٠٢١ العدد ١٣٤١٢

نموذج إعلان النشر عن التجديد

تعلن إدارة العلامات التجارية عن تقدم وكيل التسجيل / المالك :
ش. بينتاير فيلتريشن سوليوشنز، ال ال سي

بنشر طلب تجديد مدة الحماية للعلامة التجارية التالية :

المودعة بالرقم : 168062

بإسم : ش. بينتاير فيلتريشن سوليوشنز، ال ال سي

وعنوانة : ، 1040 مويرفيلد درايف، هانوفر بارك، إلينوي .60133، الولايات المتحدة الأمريكية صورة العلامة :

والمسجلة تحت الرقم : 168062

بتاريخ : 2013/03/25

وستظل الحماية نافذة المفعول لمدة عشر

سنوات أخرى اعتباراً من تاريخ 2022/01/18

دولة الإمارات العربية المتحدة
وزارة الاقتصاد
إدارة العلامات التجارية

الخميس ٩ ديسمبر ٢٠٢١ العدد ١٣٤١٢

نموذج إعلان النشر

تعلن إدارة العلامات التجارية عن تقدم وكيل التسجيل / المالك :
سيدر وايت برادلي أي بي ذ.م.م
طلب لتسجيل بيانات العلامة التجارية : AMAZE
صورة العلامة :
المودعة بالرقم: 361090 بتاريخ: 2021/10/03
بيانات الأولوية :
باسم : هيكزاوير تكنولوجيز ليمتد
الموطن : 152، ميلنيوم بزنس بارك، قسم 3، بلوك أ، منطقة تي تي سي الصناعية، ماهابي، نافي مومباي-400710 الهند
وذلك لتمييز السلع أو الخدمات الواقعة بالفئة : 35
خدمات الاستعانة بمصادر خارجية للإجراءات التجارية؛ خدمات الموارد البشرية؛ تجميع وتبويب المعلومات في قواعد بيانات حاسوبية؛ البحث عن البيانات في الملفات الحاسوبية نيابة عن الغير؛ إدارة الملفات المحوسبة ؛ تفعيل النشاط المكتبي؛ إدارة الاعمال؛ المساعدة في إدارة الاعمال؛ توجيه الاعمال؛ تحليل الاعمال؛ استشارات الاعمال المهنية؛ المعلومات الخاصة بالاعمال؛ الاستفسارات والتحقيقات الخاصة بالاعمال؛ خدمات الانتقال الى مكان جديد للشركات؛ خدمات المحاسبة؛ مسك الدفاتر ؛ اعداد جداول الرواتب؛ تدقيق الأعمال؛ اعداد الفواتير؛ معالجة النصوص؛ استنساخ المستندات؛ خدمات سكرتارية؛ الرد على الهاتف نيابة عن المشتركين غير المتوفرين؛ الاستشارات الخاصة بإدارة شؤون الموظفين؛ توظيف الأفراد؛ المعالجة الإدارية لأوامر الشراء؛ خدمات الشراء نيابة عن الغير [شراء السلع والخدمات للشركات الأخرى]؛ تنظيم الاشتراكات في خدمات الاتصالات السلكية واللاسلكية للآخرين.

وصف العلامة : الكلمة "AMAZE" مكتوبة بأحرف لاتينية عادية.

الاشتراطات :

فعلى من لديه إعتراض علي ذلك أن يتقدم به مكتوبا لإدارة العلامات التجارية في وزارة الإقتصاد أو إرساله بالبريد المسجل ، وذلك خلال 30يوما من تاريخ إصدار هذا الإعلان

دولة الإمارات العربية المتحدة
وزارة الاقتصاد
إدارة العلامات التجارية

الخميس ٩ ديسمبر ٢٠٢١ العدد ١٣٤١٢

نموذج إعلان النشر

تعلن إدارة العلامات التجارية عن تقدم وكيل التسجيل / المالك :
سيدر وايت برادلي أي بي ذ.م.م
طلب لتسجيل بيانات العلامة التجارية : ADVENTURE CHARGER
صورة العلامة :
المودعة بالرقم: 361348 بتاريخ: 2021/10/06
بيانات الأولوية :
باسم : ريفيان اي بي هولدينغز، ال ال سي
الموطن : 13250 ان. هاغرتي رود، بلايماوث، ميتشيغان 48170، الولايات المتحدة الأمريكية
وذلك لتمييز السلع أو الخدمات الواقعة بالفئة : 45
خدمات قانونية؛ خدمات أمنية لحماية الممتلكات والأفراد؛ خدمات شخصية واجتماعية يقدمها آخرون تلبية لحاجات الأفراد؛ خدمات مراقبة أسطول المركبات لأغراض السلامة؛ خدمات استعادة المركبات المسروقة.

وصف العلامة : العبارة "ADVENTURE CHARGER" مكتوبة بأحرف لاتينية عادية.

الاشتراطات :

فعلى من لديه إعتراض علي ذلك أن يتقدم به مكتوبا لإدارة العلامات التجارية في وزارة الإقتصاد أو إرساله بالبريد المسجل ، وذلك خلال 30يوما من تاريخ إصدار هذا الإعلان

دولة الإمارات العربية المتحدة
وزارة الاقتصاد
إدارة العلامات التجارية

الخميس ٩ ديسمبر ٢٠٢١ العدد ١٣٤١٢

نموذج إعلان النشر عن التجديد

تعلن إدارة العلامات التجارية عن تقدم وكيل التسجيل / المالك :
دايسون تكنولوجي ليمتد

بنشر طلب تجديد مدة الحماية للعلامة التجارية التالية :

المودعة بالرقم : 168073

بإسم : دايسون تكنولوجي ليمتد

وعنوانة : ، تيتبيري هيل ، مالميسبري ، ولتشاير اس ان 16 ، 0ار بي

والمسجلة تحت الرقم : 168073

بتاريخ : 2013/07/25

وستظل الحماية نافذة المفعول لمدة عشر

سنوات أخرى اعتباراً من تاريخ 2022/01/18

دولة الإمارات العربية المتحدة
وزارة الاقتصاد
إدارة العلامات التجارية

الخميس ٩ ديسمبر ٢٠٢١ العدد ١٣٤١٢

نموذج إعلان النشر عن التجديد

تعلن إدارة العلامات التجارية عن تقدم وكيل التسجيل / المالك :
دايسون تكنولوجي ليمتد

بنشر طلب تجديد مدة الحماية للعلامة التجارية التالية :

المودعة بالرقم : 168109

بإسم : دايسون تكنولوجي ليمتد

وعنوانة : ، تيتبيري هيل ، مالميسبري ، ولتشاير اس ان 16 ، 0ار بي

والمسجلة تحت الرقم : 168109

بتاريخ : 2013/03/25

وستظل الحماية نافذة المفعول لمدة عشر

سنوات أخرى اعتباراً من تاريخ 2022/01/18

دولة الإمارات العربية المتحدة
وزارة الاقتصاد
إدارة العلامات التجارية

الخميس ٩ ديسمبر ٢٠٢١ العدد ١٣٤١٢

نموذج إعلان النشر عن التجديد

تعلن إدارة العلامات التجارية عن تقدم وكيل التسجيل / المالك :
دايسون تكنولوجي ليمتد

بنشر طلب تجديد مدة الحماية للعلامة التجارية التالية :

المودعة بالرقم : 168077

بإسم : دايسون تكنولوجي ليمتد

وعنوانة : ، تيتبيري هيل ، مالميسبري ، ولتشاير اس ان 16 ، 0ار بي

والمسجلة تحت الرقم : 168077

بتاريخ : 2013/07/25

وستظل الحماية نافذة المفعول لمدة عشر

سنوات أخرى اعتباراً من تاريخ 2022/01/18

دولة الإمارات العربية المتحدة
وزارة الاقتصاد
إدارة العلامات التجارية

الخميس ٩ ديسمبر ٢٠٢١ العدد ١٣٤١٢

نموذج إعلان النشر

تعلن إدارة العلامات التجارية عن تقدم وكيل التسجيل / المالك :
جاولينغ دبليو إل جي آي بي ذ. م. م.
طلب لتسجيل بيانات العلامة التجارية : KEYLOOP
المودعة بالرقم: ٣٥٨١٧٤ بتاريخ: ٢٠٢١/٠٨/٢٥
بيانات الأولوية: UK٠٠٠٠٣٦٠١٦١٦ ٢٠٢١/٠٢/٢٦ المملكة المتحدة
باسم : كيلوب هولدينجز (يو كيه) ليمتد
وعنوانة : سيجنيت واي، تشارنهام بارك، هنجرفورد، بيركشير، ار جي١٧ ٠واي ال، المملكة المتحدة
صورة العلامة

KEYLOOP

وذلك لتمييز السلع أو الخدمات الواقعة بالفئة: ٩
برمجيات الحاسوب؛ برمجيات تطبيقات؛ برمجيات تطبيقات الويب والخوادم؛ برمجيات الاتصالات والشبكات؛ برمجيات إدارة البيانات والملفات وبرمجيات قواعد البيانات؛ تطبيقات المكاتب والأعمال؛ برمجيات لرصد وتحليل ومراقبة وتشغيل عمليات العالم الحقيقي؛ برمجيات الأنظمة ودعم الأنظمة؛ أنظمة التشغيل؛ برمجيات المرافق والأمن والتشفير؛ برمجيات إدارة المحتوى ؛ برمجيات التجارة الإلكترونية والدفع الإلكتروني؛ برمجيات مشاركة الملفات؛ عتاد أجهزة كمبيوتر، وتحديدًا، أجهزة الحاسوب وأجهزة الحاسوب الشخصية والطرفيات الحاسوبية وأجهزة الحاسوب لإدارة الشبكات ومعدات الشبكات والخوادم ومحلقات الحاسوب والطابعات؛ الهواتف؛ ماسحات الرمز الشريطي؛ برمجيات توليد المعاملات التجارية ومعالجتها؛ برمجيات إنشاء الفواتير وإدارتها؛ برمجيات معالجة الدفع؛ برمجيات تخطيط موارد المؤسسات؛ برمجيات قابلة للتنزيل لتجار التجزئة والمصنعين والموزعين والمستوردين للسيارات والشاحنات الصغيرة والشاحنات الخفيفة والمركبات الرياضية متعددة الأغراض والشاحنات الثقيلة ومعدات البناء والمعدات الزراعية والدراجات النارية والقوارب والمركبات البحرية والمركبات الرياضية التي تعمل بالطاقة الكهربائية والمركبات الترفيهية لإدارة ومتابعة الحملات الإعلانية والتسويقية؛ برمجيات قابلة للتنزيل لتجار التجزئة والمصنعين والموزعين والمستوردين للسيارات والشاحنات الخفيفة والمركبات الرياضية متعددة الأغراض والشاحنات الثقيلة ومعدات البناء والمعدات الزراعية والدراجات النارية والقوارب والمركبات البحرية والمركبات الرياضية التي تعمل بالطاقة الكهربائية والمركبات الترفيهية لإدارة ومتابعة المبيعات والتمويل والمخزون والتأمين والضمان والتخزين وتوريد قطع الغيار والإصلاح ومعلومات الصيانة؛ برمجيات قابلة للتنزيل للاستخدام في إدارة علاقات العملاء؛ برمجيات قابلة للتنزيل للاستخدام في تتبع وإدارة الحسابات الدائنة والمدفوعات وكشوف المرتبات؛ برمجيات قابلة للتنزيل لإدارة الوثائق والنماذج في عملية بيع السيارات بالتجزئة، وتحديدًا، برمجيات إنشاء الوثائق والنماذج وأرشفتها وتنظيمها؛ برمجيات قابلة للتنزيل لاستخدامها في إدارة الشبكات؛ برمجيات قابلة للتنزيل توفر معلومات إدارة أعمال متكاملة في الوقت الفعلي من خلال الجمع بين المعلومات من مختلف قواعد البيانات وتقديمها في واجهة مستخدم سهلة الفهم.
وصف العلامة: العلامة عبارة عن كلمة (KEYLOOP) مكتوبة بأحرف لاتينية قياسية
الاشتراطات:
فعلي من لدية اعتراض علي ذلك أن يتقدم به مكتوبا لإدارة العلامات التجارية في وزارة الاقتصاد أو إرساله بالبريد المسجل ، وذلك خلال ٣٠ يوما من تاريخ إصدار هذا الإعلان

دولة الإمارات العربية المتحدة
وزارة الاقتصاد
إدارة العلامات التجارية

الخميس ٩ ديسمبر ٢٠٢١ العدد ١٣٤١٢

نموذج إعلان النشر

تعلن إدارة العلامات التجارية عن تقدم وكيل التسجيل / المالك :
جاولينغ دبليو إل جي آي بي ذ. م. م.
طلب لتسجيل بيانات العلامة التجارية : B.YOND
المودعة بالرقم: ٣٥٨٢٠٤ بتاريخ: ٢٠٢١/٠٨/٢٦
بيانات الأولوية:
باسم : ازموت-بينيتي اس.بيه.ايه.
وعنوانة : فيا ميشيل كوبينو، ١٠٤ – اي-٥٥٠٤٩ فياريجيو (ال اي)، ايطاليا
صورة العلامة

B.YOND

وذلك لتمييز السلع أو الخدمات الواقعة بالفئة: ١٢
المركبات المائية؛ اليخوت
وصف العلامة: تتكون العلامة من الحرف B و كلمة YOND بالاحرف اللاتينية القياسية و يفصل بينهما نقطة
الاشتراطات:
فعلي من لدية اعتراض علي ذلك أن يتقدم به مكتوبا لإدارة العلامات التجارية في وزارة الاقتصاد أو إرساله بالبريد المسجل ، وذلك خلال ٣٠ يوما من تاريخ إصدار هذا الإعلان

دولة الإمارات العربية المتحدة
وزارة الاقتصاد
إدارة العلامات التجارية

الخميس ٩ ديسمبر ٢٠٢١ العدد ١٣٤١٢

نموذج إعلان النشر

تعلن إدارة العلامات التجارية عن تقدم وكيل التسجيل / المالك :
جاولينغ دبليو إل جي آي بي ذ. م. م.
طلب لتسجيل بيانات العلامة التجارية : LUSBEN
المودعة بالرقم: ٣٥٨٢٠٢ بتاريخ: ٢٠٢١/٠٨/٢٦
بيانات الأولوية:
باسم : ازموت-بينيتي اس.بيه.ايه.
وعنوانة : فيا ميشيل كوبينو، ١٠٤ – اي-٥٥٠٤٩ فياريجيو (ال اي)، ايطاليا
صورة العلامة

LUSBEN

وذلك لتمييز السلع أو الخدمات الواقعة بالفئة: ٣٧
تحويل و ترميم وتجديد وإصلاح اليخوت والقوارب؛ الإصلاح والصيانة في قطاع البحرية وقطاع المحركات البحرية.
وصف العلامة: تتكون العلامة من كلمة LUSBEN مكتوبة بأحرف لاتينية قياسية
الاشتراطات:
فعلي من لدية اعتراض علي ذلك أن يتقدم به مكتوبا لإدارة العلامات التجارية في وزارة الاقتصاد أو إرساله بالبريد المسجل ، وذلك خلال ٣٠ يوما من تاريخ إصدار هذا الإعلان

دولة الإمارات العربية المتحدة
وزارة الاقتصاد
إدارة العلامات التجارية

الخميس ٩ ديسمبر ٢٠٢١ العدد ١٣٤١٢

نموذج إعلان النشر عن التجديد

تعلن إدارة العلامات التجارية عن تقدم وكيل التسجيل / المالك :
دايسون تكنولوجي ليمتد

بنشر طلب تجديد مدة الحماية للعلامة التجارية التالية :

المودعة بالرقم : 168076

بإسم : دايسون تكنولوجي ليمتد

وعنوانة : ، تيتبيري هيل ، مالميسبري ، ولتشاير اس ان 16 ، 0ار بي

والمسجلة تحت الرقم : 168076

بتاريخ : 2013/07/25

وستظل الحماية نافذة المفعول لمدة عشر

سنوات أخرى اعتباراً من تاريخ 2022/01/18

دولة الإمارات العربية المتحدة
وزارة الاقتصاد
إدارة العلامات التجارية

الخميس ٩ ديسمبر ٢٠٢١ العدد ١٣٤١٢

نموذج إعلان النشر

تعلن إدارة العلامات التجارية عن تقدم وكيل التسجيل / المالك :
محمد باتير كدافن كو لانجيركات
طلب لتسجيل بيانات العلامة التجارية : NOORABBAS

المودعة بالرقم: 365149 بتاريخ: 2021/11/22
بيانات الأولوية :
باسم : محمد باتير كدافن كو لانجيركات
الموطن : نور عباس للتجارة العامة ش.ذ.م.م محل رقم 12&13- ملك سعادة سعيد محمد سعيد الكندى - نايف، هاتف: 0506789198, فاكس: 51056, صندوق البريد: 51056,
ايميل: NOORABBASGIFT@GMAIL.COM
وذلك لتمييز السلع أو الخدمات الواقعة بالفئة : 35
الإعلان والأعمال التجارية والادارة العامة وادارة المكاتب وخدمات الاستيراد والتصدير ، إدارة الأعمال التجارية ، الدعاية ، الإعلان ، توجيه الأعمال و تفعيل النشاط المكتبي ، المساعدة في تفعيل أو إدارة الأعمال التجارية ، المساعدة في توجيه الشئون الإدارية أو الفعاليات التجارية لمشروع صناعي أو تجاري ، الخدمات التي تؤديها مؤسسات إعلان تمارس الاتصال بالجماهير أو الإعلان أو الإشهار بكل وسائل الإعلام فيما يتعلق بكافة السلع أو الخدمات ، خدمات تجميع تشكيلات من السلع لصالح الغير و ذلك لتمكين عامة الزبائن من معاينتها و شرائها عند الحاجة (فيما عدا خدمة النقل) ، خدمات تسجيل أو نسخ أو تحرير أو تجميع أو تنظيم المراسلات و التسجيلات الخطية و كذلك استغلال أو تجميع أي بيانات رياضية أو إحصائية ، خدمات وكالات الدعاية و الإعلان ، خدمات توزيع النشرات التعريفية مباشرة أو من خلال البريد أو توزيع العينات ، أعمال الدعاية و الإعلان فيما يتعلق بخدمات أخرى ، الدعاية و الإعلان بالراديو ، إدارة أعمال المقاولات و الإنشاءات ، خدمات إدارة الذهب في الفئة
صورة العلامة :
NOORABBAS
وصف العلامة : عبارة عن كلمة باللغة الانجليزية NOORABBAS بحروف لاتينية

الاشتراطات :

فعلى من لديه إعتراض علي ذلك أن يتقدم به مكتوبا لإدارة العلامات التجارية في وزارة الإقتصاد أو إرساله بالبريد المسجل ، وذلك خلال 30يوما من تاريخ إصدار هذا الإعلان

دولة الإمارات العربية المتحدة
وزارة الاقتصاد
إدارة العلامات التجارية

الخميس ٩ ديسمبر ٢٠٢١ العدد ١٣٤١٢

نموذج إعلان النشر

تعلن إدارة العلامات التجارية عن تقدم وكيل التسجيل / المالك :
بلكبوينت للمصنفات الفكرية
طلب لتسجيل بيانات العلامة التجارية : glamouflage

المودعة بالرقم: 361520 بتاريخ: 2021/10/08
بيانات الأولوية :
صورة العلامة :
باسم : بلكبوينت للمصنفات الفكرية
الموطن : ملك ذا غاليريا انفيستمنتس ش.ذ.م.م - المركز مكتب رقم التجاري الول - استدامة, هاتف: 0524481457, صندوق البريد: 335353,
ايميل: lazar.claudine@gmail.com
وذلك لتمييز السلع أو الخدمات الواقعة بالفئة : 25
الملابس ولباس القدم وأغطية الرأس.

وصف العلامة : عبارة عن كلمة باللغة الانجليزية glamouflage بحروف لاتينية

الاشتراطات :

فعلى من لديه إعتراض علي ذلك أن يتقدم به مكتوبا لإدارة العلامات التجارية في وزارة الإقتصاد أو إرساله بالبريد المسجل ، وذلك خلال 30يوما من تاريخ إصدار هذا الإعلان

دولة الإمارات العربية المتحدة
وزارة الاقتصاد
إدارة العلامات التجارية

الخميس ٩ ديسمبر ٢٠٢١ العدد ١٣٤١٢

نموذج إعلان النشر

تعلن إدارة العلامات التجارية عن تقدم وكيل التسجيل / المالك :
مصنع فن الاضاءة لصناعة الثريات
طلب لتسجيل بيانات العلامة التجارية : ART LIGHT

المودعة بالرقم: 359936 بتاريخ: 2021/09/20
بيانات الأولوية :
صورة العلامة :
باسم : مصنع فن الاضاءة لصناعة الثريات
الموطن : الشارقة الصناعية 17, هاتف: 0558077555, صندوق البريد: 30044,
ايميل: waleed@artlight.me
وذلك لتمييز السلع أو الخدمات الواقعة بالفئة : 11
أجهزة للإنارة والتدفئة وتوليد البخار والطهو والتبريد والتجفيف والتهوية وإمداد المياه والأغراض الصحية.

وصف العلامة : ART كلمة بحروف لاتينية مكتوبة بشكل فني خاص باللون الذهبي LIGHT و كلمة بحروف لاتينية مكتوبة بشكل فني خاص باللون الذهبي و كتبت النقطة فوق i حرف بشكل خاص باللون الذهبي وبحجم أكبر و يتخلل الكلمتين خط باللون الذهبي

الاشتراطات :

فعلى من لديه إعتراض علي ذلك أن يتقدم به مكتوبا لإدارة العلامات التجارية في وزارة الإقتصاد أو إرساله بالبريد المسجل ، وذلك خلال 30يوما من تاريخ إصدار هذا الإعلان

دولة الإمارات العربية المتحدة
وزارة الاقتصاد
إدارة العلامات التجارية

الخميس ٩ ديسمبر ٢٠٢١ العدد ١٣٤١٢

نموذج إعلان النشر عن التجديد

تعلن إدارة العلامات التجارية عن تقدم وكيل التسجيل / المالك :
ش. مصنع اطلس للبلاستيك (ذ.م.م)
بنشر طلب تجديد مدة الحماية للعلامة التجارية التالية :

المودعة بالرقم : 166182

بإسم : ش. مصنع اطلس للبلاستيك (ذ.م.م)

وعنوانة : ، ص ب:10273 ، دبي - الامارات العربية المتحدة

والمسجلة تحت الرقم : 166182

بتاريخ : 2013/09/22

وستظل الحماية نافذة المفعول لمدة عشر

سنوات أخرى اعتباراً من تاريخ 2021/12/07

الامارات العربية المتحدة
وزارة العدل

العدد ١٣٤١٢ بتاريخ ٢٠٢١/١٢/٩ 70408

مذكرة إعلان حكم بالنشر
صادرة من محكمة الشارقة الإتحادية - المحكمة الإبتدائية المدنية
في الدعوى رقم SHCFICILABMIN2021 /0008086 **عمالي (جزئي)**

إلى : المحكوم عليه / السجا لتنظيف وطلاء المعادن – العنوان : ٩٤٠٠٧٠٨

نحيطكم علما بانه بتاريخ ٢٠٢١/١١/٨ قد حكمت عليك هذه المحكمة في الدعوى بالرقم أعلاه لصالح / بانا لال سوخدين ، بالتالي :

نص الحكم

حكمت المحكمة بالزام المدعي عليها ان تؤدي للمدعي مبلغ ٤٠٢٠ درهم (اربعة الاف وعشرون درهم) وتسليمه جواز سفره وتذكرة العودة الى موطنه او قيمتها نقدا ما لم يكن قد التحق بخدمة صاحب عمل اخر والزمتها المناسب من المصروفات واعفت المدعي من نصيبه فيها ورفضت ما عدا ذلك من طلبات. حكما قابلا للاستئناف خلال المدة القانونية اعتبارا من اليوم التالي لنشره.

المحكمة الابتدائية المدنية

الامارات العربية المتحدة
وزارة العدل

العدد ١٣٤١٢ بتاريخ ٢٠٢١/١٢/٩ 70535

إعلان منفذ ضده بالنشر
محكمة الشارقة الإتحادية - محكمة التنفيذ المدنية - علي عيسى لمقاولات البناء - ذ م م
إخطار دفع في القضية رقم SHCEXCIPTO2021 /0004632 **أمر على عريضة**

إلى المحكوم عليه : علي عيسى لمقاولات البناء – ذ م م

حيث انه بتاريخ قد صدر الحكم المرفق صورة عنه ضدك لصالح المدعي

المنفذ مستنصر حسين شاه علي

في القضية المشار اليها أعلاه

وبما أن المحكوم له المذكور قد تقدم بطلب لتنفيذ الحكم المذكور ودفع الرسم المحدد لذلك ،

وبما ان الحكم المطلوب تنفيذه كالآتي : المجموع الكلي شاملا الرسوم والمصاريف 750 درهم

لذلك انت مكلف بتنفيذ ما جاء في السند التنفيذي المشار اليه أعلاه خلال (15) يوما من تاريخ إعلانك / إعلانكم بهذا الإخطار. وفي حالة تخلفك (م) عن ذلك فإن المحكمة ستتخذ بحقك إجراءات التنفيذ الجبري المقررة قانونا.

محكمة التنفيذ المدنية

دعوة لحضور
الاجتماع الأول للخبرة

العدد ١٣٤١٢ بتاريخ ٢٠٢١/١٢/٩ 70197

في الدعوى رقم 2021/280 **تجاري كلي - دبي**

جابر مصطفى رجا خضر بصفته شريك بالخط المتقدم للمقاولات (ش ذ م م)
بوكالة المحامي / إبراهيم علي الموسى للمحاماة والاستشارات القانونية
في الدعوى رقم (2021/280) تجاري كلي – دبي

المعلن إليهم / المدعي عليهم /
المدعي عليه الثاني / ابراهيم خليل ابراهيم هللو – بصفته شريك بـ الخط المتقدم للمقاولات (ش ذ م م)
المدعي عليها الثالثة / الخط المتقدم للمقاولات (ش ذ م م)

بناء على تكليفنا من قبل محكمة دبي الموقرة لاعمال الخبرة في الدعوى اعلاه فقد حددنا يوم الثلاثاء الموافق 2021/12/14 في تمام الساعة الثالثة والنصف عصرا لعقد الإجتماع الأول للخبرة عن بعد ويمكنكم التواصل معنا لتزويدكم برابط الإجتماع على العناوين التالية expert@alsharid.com
تليفون : 042555155

لذا يطلب حضوركم او من يمثلكم قانونا لحضور الاجتماع المذكور مع إرسال كافة المستندات المتعلقة بالدعوى ، وعليكم مراجعة الخبير اولا بأول بشأن اية استفسارات ولمتابعة تطورات اجراءات تنفيذ المأمورية واستلام المستندات والتعقيب عليها.

الخبير / محمد الشارد الفلاسي
رقم القيد بمحاكم دبي 153
رقم القيد بوزارة العدل 534

إعلان بالنشر

العدد ١٣٤١٢ بتاريخ ٢٠٢١/١٢/٩ 70197

إعلان بالنشر باللغتين العربية والانجليزية
الدعوى : 2021/604 **نزاع تعيين خبرة تجاري - محاكم دبي**

الى المدعي عليه / 1- كونيكتكو لخدمات توصيل الطلبات – ذ م م
المدعي عليه / 2 – محمد كاشف محمد يوسف

بما أن هنالك دعوى مرفوعة ضدكم من قبل المدعى / شاه بهرام مقبول شاه وكيلا عنه / هبة أهلي للمحاماة والاستشارات القانونية. وأنه قد تم تكليفنا خبيرا حسابيا بموجب الحكم التمهيدي الصادر في الدعوى أعلاه فإننا ندعوكم لحضور اجتماع خبرة مرئي بواسطة برنامج زووم في يوم الاحد الموافق 2021/12/12 في تمام الساعة 10.30 صباحا ، وعليه يرجى التواجد والحضور عن طريق الفيديو (برنامج زووم) بالموعد المحدد كما يرجى تزويدنا قبل موعد الإجتماع بكافة المستندات المؤيدة لدفاعكم على البريد الالكتروني للخبرة والمبين ادناه - للتواصل معنا يرجى الإتصال على الهاتف 0589323011 - هاتف 042206244 - بريد الكتروني : intrafinance@intra.ae

مكتب الخبير المحاسبي والمصرفي

الامارات العربية المتحدة
وزارة العدل

العدد ١٣٤١٢ بتاريخ ٢٠٢١/١٢/٩ 70533

إعلان مدعي عليه بالنشر
لدى مكتب إدارة الدعوى محكمة عجمان الإتحادية - المحكمة الإبتدائية المدنية الاتحادية
في الدعوى رقم AJCFICIPOR2021 /0004206 **تجاري (جزئي)**

إلى المدعي عليه : شركة عجمان لاند العقارية – او من يمثلهم قانونا

مجهول محل الإقامة : عجمان - الحميدية 2 - فاكس 067466685 - ص ب 8886 - عجمان رقم مكاني 5307810695 ت : 050/6777130 - 055/2990405

انت مكلف بالحضور بجلسة 2021/12/23 أمام مكتب إدارة الدعوى محكمة عجمان المحكمة الإبتدائية المدنية - مكتب رقم (مكتب مدير الدعوى رقم 6) شخصيا او بواسطة وكيل معتمد ، وتقديم مذكرة جوابية على الدعوى مرفقا بها كافة المستندات وذلك خلال مدة لا تزيد على عشرة ايام من تاريخ النشر وذلك للنظر في الدعوى المذكور رقمها اعلاه - بوصفك مدعي عليه. حرر بتاريخ 2021/12/6 م.

مدير الخدمات القضائية

الامارات العربية المتحدة
وزارة العدل

العدد ١٣٤١٢ بتاريخ ٢٠٢١/١٢/٩ 70533

إعلان مدعي عليه بالنشر
في الدعوى رقم AJCFICILABMIN2021 /0003928 **عمالي (جزئي)**

الى المدعي عليه : المنال لإصلاح وصيانة مكيفات الهواء وتنظيف المباني ذ م م ومن يمثلها قانونيا

نعلمكم بان المدعي كريشنا داس شاندرا موهان داس بنجلاديشي الجنسية

قد اقام الدعوى المذكورة أعلاه للمطالبة ٠,٠ لذا يجب عليكم الحضور امام محكمة عجمان الإتحادية ، المحكمة الإبتدائية المدنية الموافق الساعة لتقديم ما لديكم من دفاع ومستندات ، وفي حالة عدم حضوركم او إرسال وكيل معتمد ينوب عنكم فإن المحكمة ستباشر الإجراءات القانونية في غيابكم.

حرر بتاريخ ٢٠٢١/١١/٣٠ - حرر بواسطة الموظف

مركز سعادة المتعاملين

المحكمة الإبتدائية المدنية

الامارات العربية المتحدة
وزارة العدل

العدد ١٣٤١٢ بتاريخ ٢٠٢١/١٢/٩ 70197

إعلان مدعي عليه بالنشر
لدى مكتب إدارة الدعوى أم القيوين الإتحادية - المحكمة الإبتدائية المدنية الاتحادية
في الدعوى رقم UAQCFICIREA2021 /0000503 **مدني (جزئي)**

إلى المدعي عليه : احمد عبدالرحمن محمد البلوشي

مجهول محل الإقامة : أم القيوين الشعبية البيضاء شارع الشيخ احمد بن راشد المعلا مقابل مسجد عبدالعزيز الماجد منزل رقم 92 هاتف رقم 0525636668

انت مكلف بالحضور بجلسة 2021/12/19 أمام مكتب إدارة الدعوى محكمة الشارقة المحكمة الإبتدائية المدنية - مكتب رقم (مكتب مدير الدعوى) شخصيا او بواسطة وكيل معتمد ، وتقديم مذكرة جوابية على الدعوى مرفقا بها كافة المستندات وذلك خلال مدة لا تزيد على عشرة ايام من تاريخ النشر وذلك للنظر في الدعوى المذكور رقمها اعلاه - بوصفك مدعي عليه.

حرر بتاريخ 2021/12/8 م.

مكتب الخدمات القضائية

الامارات العربية المتحدة
وزارة العدل

العدد ١٣٤١٢ بتاريخ ٢٠٢١/١٢/٩ 70540

إعلان مدعي عليه بالنشر
لدى مكتب إدارة الدعوى محكمة الشارقة الإتحادية - المحكمة الإبتدائية المدنية الاتحادية
في الدعوى رقم SHCFICIREA2021 /0008437 **مدني (جزئي)**

إلى المدعي عليه : خالد سيف ماجد الشامسي

مجهول محل الإقامة : الشارقة الصجعة منزل رقم 29 مقابل حديقة الصجعة للنساء الرقم الموحد 76291

بناء على طلب المدعية : هاجر سعيد علي مقلا الشحي

الزام المدعي عليه بان يؤدي للمدعي مبلغا وقدره (75.000) درهم (خمسة وسبعون الف درهم فقط) مع الفائدة القانونية بواقع 12% من تاريخ المطالبة القضائية وحتى السداد التام.

الزام المدعي عليه بالرسوم والمصاريف ومقابل اتعاب المحاماة.

انت مكلف بالحضور بجلسة 2021/12/14 أمام مكتب إدارة الدعوى محكمة الشارقة المحكمة الإبتدائية المدنية - مكتب رقم (مكتب مدير الدعوى رقم 2) شخصيا او بواسطة وكيل معتمد ، وتقديم مذكرة جوابية على الدعوى مرفقا بها كافة المستندات وذلك خلال مدة لا تزيد على عشرة ايام من تاريخ النشر وذلك للنظر في الدعوى المذكور رقمها اعلاه - بوصفك مدعي عليه.

حرر بتاريخ 2021/12/8 م.

مكتب الخدمات القضائية

الامارات العربية المتحدة
وزارة العدل
إدارة الكاتب العدل والتصديقات

العدد ١٣٤١٢ بتاريخ ٢٠٢١/١٢/٩ 70349

رقم المعاملة MOJAU_2021- 0037101

تنازل / بيع
إعـلان تنـــازل

يرجى العلم انه سيقوم الكاتب العدل العام بالتصديق على تنازل عن الرخصة بين الأطراف المذكورة. من الطرف الأول : خان ولى خان محمد ، الجنسية : باكستان
إلى الطرف الثاني : شمشير علي امير ولى ، الجنسية : باكستان بالاسم التجاري (الرباش لمقاولات الالمنيوم والزجاج) نشاط الرخصة (ألمنيوم وزجاج ،مقاولات فئة سادسة) والمرخص من دائرة التنمية الإقتصادية في دبا الحصن - الشارقة رخصة تجارية رقم 520614 الصادرة بتاريخ 2003/9/17 في دائرة في دائرة التنمية الإقتصادية دبا الحصن. وعليه سيقوم الكاتب العدل العام بالتصديق على التنازل بعد انقضاء 14 يوما من تاريخ نشر هذا الإعلان.

الامارات العربية المتحدة
وزارة الإقتصاد

العدد ١٣٤١٢ بتاريخ ٢٠٢١/١٢/٩

إعلان شطب قيد

تعلن وزارة الاقتصاد بأن السادة/ شركة تيسنكروب إنفراستركتشر جي أم بي أتش (الجنسية : المانيا) قد تقدمت بطلب شطب قيد فرع الشركة في امارة ابوظبي (العنوان : شارع الدفاع – ص ب ٣٦٧٧٤ – بناية نادي الوحدة الرياضي الثقافي ، ص ب ٣٦٧٧٤) والمقيدة تحت رقم (٤٩٨١) في سجل الشركات الأجنبية بالوزارة.
وتنفيذاً لأحكام القانون الاتحادي رقم (٢) لسنة ٢٠١٥ في شأن الشركات التجارية وتعديلاته والقرار الوزاري رقم (٣٧٧) لسنة ٢٠١٠م في شان اعتماد دليل إجراءات الترخيص لفروع ومكاتب المنشآت المؤسسة بالخارج والمناطق الحرة بالدولة.
يرجى من السادة أصحاب الحق في الاعتراض ان يتقدموا باعتراضهم الى الوزارة في ميعاد لا يتجاوز شهر من تاريخ النشر على العنوان التالي:

وزارة الاقتصاد - ادارة التسجيل التجاري
ص.ب (٩٠١) ابوظبي

اشعار تصفية

العدد ١٣٤١٢ بتاريخ ٢٠٢١/١٢/٩ 70021

شركة /نود 21 منطقة حرة (ش ذ م م) (رخصة رقم 20331) والكائنة بـ دبي، ص ب 502368، دبي، دولة الامارات العربية المتحدة ، والمرخصة لدى سلطة دبي للتطوير، ترغب هذه الشركة المذكورة في اعلان قرارها للكافة والذى تم اتخاذه بواسطة مجلس الإدارة في إجتماعه الذي عقد بتاريخ 2021/8/1 بشأن اغلاق وحل الشركة.
وفقا لذلك ، تهيب الشركة بأى طرف معنى بالامر ولديه اى مطالبات فى مواجهتها عليه تقديم هذه المطالبات خلال 45 يوما من تاريخ هذا الاعلان عن طريق البريد المسجل او الاتصال ب : السيد / شوشيل مالهوترا
اسم الشركة : اس كيه أم انترناشيونال محاسبون قانونيون
ص ب 183059
دبي ، دولة الامارات العربية المتحدة.
هاتف رقم : 1327 585 - 97150+
البريد الالكتروني : Email:skminternational@gmail.com
لن يتم النظر في المطالبات التى ترد بعد انتهاء فترة الاشعار والمحددة ب 45 يوما.

الامارات العربية المتحدة
وزارة العدل

العدد ١٣٤١٢ بتاريخ ٢٠٢١/١٢/٩ 70533

إعلان منفذ ضده بالنشر
إخطار دفع في القضية رقم AJCEXCIREA2021 /0002612 **مدني (جزئي)**

إلى المحكوم عليه : عبدالله جاسم احمد بن هادي القمزي

حيث انه بتاريخ قد صدر الحكم المرفق صورة عنه ضدك لصالح المدعي

المنفذ البراق لتأجير السيارات ، الجنسية مصري

في القضية المشار اليها أعلاه.

وبما أن المحكوم له المذكور قد تقدم بطلب لتنفيذ الحكم المذكور ودفع الرسم المحدد لذلك ، وبما ان الحكم المطلوب

تنفيذه كالآتي : المجموع الكلي شاملا الرسوم والمصاريف : 29981.0

لذلك انت مكلف بتنفيذ ما جاء في السند التنفيذي المشار اليه أعلاه خلال (15) يوما من تاريخ إعلانك / إعلانكم بهذا الإخطار. وفي حالة تخلفك (م) عن ذلك فإن المحكمة ستتخذ بحقك إجراءات التنفيذ الجبري المقررة قانونا.

محكمة التنفيذ المدنية

الامارات العربية المتحدة
وزارة العدل

العدد ١٣٤١٢ بتاريخ ٢٠٢١/١٢/٩ 70533

إعلان مدعي عليه بالنشر
لدى مكتب إدارة الدعوى محكمة عجمان الإتحادية - المحكمة الإبتدائية المدنية الاتحادية
في الدعوى رقم AJCFICIREA2021 /0004216 **مدني (جزئي)**

إلى المدعي عليه : داود تيفيري ليجيسي

مجهول محل الإقامة : عجمان البستان رقم مكاني 4393811938

انت مكلف بالحضور بجلسة 2021/12/20 أمام مكتب إدارة الدعوى محكمة عجمان المحكمة الإبتدائية المدنية - مكتب رقم (مكتب مدير الدعوى رقم 6) شخصيا او بواسطة وكيل معتمد ، وتقديم مذكرة جوابية على الدعوى مرفقا بها كافة المستندات وذلك خلال مدة لا تزيد على عشرة ايام من تاريخ النشر وذلك للنظر في الدعوى المذكور رقمها اعلاه - بوصفك مدعي عليه.

حرر بتاريخ 2021/12/6 م.

مدير الخدمات القضائية

الامارات العربية المتحدة
وزارة العدل
إدارة الكاتب العدل والتصديقات

العدد ١٣٤١٢ بتاريخ ٢٠٢١/١٢/٩ 70533

رقم المعاملة MOJAU_2021- 0036991

تنازل / بيع

ليكن معلوما للجميع بانني السيدة/ شريفه محمد سلطان كرم الهرمودي - إماراتية الجنسية ارغب في التنازل عن كامل حصتي البالغة (100%) الى السيدة/ زبيده حسين يوسف اسلامي - إماراتي الجنسية لتصبح نسبتها (100%) في الرخصة باسم (مركز رمش للتجميل) والتي تأسست بإمارة الشارقة بموجب الرخصة رقم (719399) تنازل صاحب الرخصة لاخر ، اضافة نشاط.
وعملابنص المادة (14) فقرة (5) من احكام القانون الاتحادي رقم (4) لسنة 2013 في شان الكاتب العدل. فقد اقتضى نشر هذا الاعلان للعلم وانه سوف يتم التصديق على الاجراء المشار اليه بعد اسبوعين من تاريخ هذا الاعلان فمن لديه اي اعتراض حيال ذلك عليه مراجعة مكتب الكاتب العدل المذكورة لاتباع الاجراءات القانونية

الكاتب العدل

الامارات العربية المتحدة
وزارة العدل
إدارة الكاتب العدل والتصديقات

العدد ١٣٤١٢ بتاريخ ٢٠٢١/١٢/٩ 70535

رقم المعاملة MOJAU_2021- 0037121

تنازل / بيع

ليكن معلوما للجميع بان السيد : محمد حسن سراج الحق ، الجنسية بنغلاديش يرغب في البيع والتنازل عن كامل حصته البالغة (100%) وذلك الى السيد/ مورشد ايوب علي ، الجنسية بنغلاديش في الرخصة (كافتيريا نجوم الرولة) والتي تأسست بإمارة الشارقة بموجب رخصة رقم (506722) الصادرة من دائرة الإقتصادية ، تعديلات اخرى : تغيير وكيل خدمات ، تنازل صاحب الرخصة لاخر. وعملابنص المادة (14) فقرة (5) من احكام القانون الاتحادي رقم (4) لسنة 2013 في شان الكاتب العدل. فقد اقتضى نشر هذا الاعلان للعلم وانه سوف يتم التصديق على الاجراء المشار اليه بعد اسبوعين من تاريخ هذا الاعلان فمن لديه اي اعتراض حيال ذلك عليه مراجعة مكتب الكاتب العدل المذكورة لاتباع الاجراءات القانونية

الكاتب العدل

الامارات العربية المتحدة
وزارة العدل
إدارة الكاتب العدل والتصديقات

العدد ١٣٤١٢ بتاريخ ٢٠٢١/١٢/٩ 70535

رقم المعاملة MOJAU_2021- 0037149

تنازل / بيع

ليكن معلوما للجميع بان السيد : خليفة عبيد راشد الشامسي ، الجنسية الإمارات العربية المتحدة يرغب في البيع والتنازل عن كامل حصته البالغة 100% وذلك الى السيد/ عادل رحمه سلطان سالم السويدي ، الجنسية الإمارات العربية المتحدة في الرخصة (الاصالة للتجارة) والتي تأسست بإمارة الشارقة بموجب رخصة رقم (117926) الصادرة من دائرة التنمية الإقتصادية تعديلات اخرى : تحويل الرخصة الى الفرع رقم 1 ، تنازل صاحب رخصة لآخر ، تغيير الاسم التجاري من (الاصالة للتجارة) الى (التقدير لتجارة لوازم المدخنين فرع 1).
وعملابنص المادة (14) فقرة (5) من احكام القانون الاتحادي رقم (4) لسنة 2013 في شان الكاتب العدل. فقد اقتضى نشر هذا الاعلان للعلم وانه سوف يتم التصديق على الاجراء المشار اليه بعد اسبوعين من تاريخ هذا الاعلان فمن لديه اي اعتراض حيال ذلك عليه مراجعة مكتب الكاتب العدل المذكورة لاتباع الاجراءات القانونية

الكاتب العدل

الامارات العربية المتحدة
وزارة العدل

العدد ١٣٤١٢ بتاريخ ٢٠٢١/١٢/٩ 70533

مذكرة إعلان حكم بالنشر
صادرة من محكمة عجمان الإتحادية - المحكمة الإبتدائية المدنية
في الدعوى رقم AJCFICICPL2021 /0003783 **أمر أداء**

إلى : المحكوم عليه / مصطفى العروبي

نحيطكم علما بانه بتاريخ لايوجد قد حكمت عليك هذه المحكمة في الدعوى بالرقم أعلاه لصالح / محمود سلامة جمعه ابو شباب

نص الحكم - نأمر بالزام الطرف المطلوب ضده (مصطفى العروبي) بان يؤدي للطرف الطالب (محمود سلامة جمعه ابو شباب) مبلغا وقدره (٤٢،٥٠٠ درهما) (اثنان الفا وخمسمائة درهما) مع الالزام بالمصروفات ورفض ما عدا ذلك من طلبات. حكما قابلا للاستئناف خلال المدة القانونية 15 يوما اعتبارا من اليوم التالي لنشره.

المحكمة الابتدائية المدنية

الامارات العربية المتحدة
وزارة العدل

العدد ١٣٤١٢ بتاريخ ٢٠٢١/١٢/٩ 70522

إعلان منفذ ضده بالنشر
محكمة الشارقة الإتحادية - محكمة التنفيذ المدنية - ساهل شبير محمد شبير
إخطار دفع في القضية رقم SHCEXCIREA2021 /0004707 **مدني (جزئي)**

إلى المحكوم عليه : ساهل شبير محمد شبير

حيث انه بتاريخ قد صدر الحكم المرفق صورة عنه ضدك لصالح المدعي

المنفذ أجرة الشارقة – ذ م م

في القضية المشار اليها أعلاه

وبما أن المحكوم له المذكور قد تقدم بطلب لتنفيذ الحكم المذكور ودفع الرسم المحدد لذلك ،

وبما ان الحكم المطلوب

تنفيذه كالآتي : المجموع الكلي شاملا الرسوم والمصاريف 22320 درهم

لذلك انت مكلف بتنفيذ ما جاء في السند التنفيذي المشار اليه أعلاه خلال (15) يوما من تاريخ إعلانك / إعلانكم بهذا الإخطار. وفي حالة تخلفك (م) عن ذلك فإن المحكمة ستتخذ بحقك إجراءات التنفيذ الجبري المقررة قانونا.

محكمة التنفيذ المدنية

الامارات العربية المتحدة
وزارة العدل

العدد ١٣٤١٢ بتاريخ ٢٠٢١/١٢/٩ 70555

إعلان منفذ ضده بالنشر
محكمة الشارقة الإتحادية - محكمة التنفيذ المدنية - ظهور احمد خان
إخطار دفع في القضية رقم SHCEXCIREA2017/ M0003011 **مدني (جزئي)**

إلى المحكوم عليه : ظهور احمد خان

حيث انه بتاريخ قد صدر الحكم المرفق صورة عنه ضدك لصالح المدعي

المنفذ محمد اسماعيل كاشف - الجنسية : بنغلاديش

في القضية المشار اليها أعلاه

وبما أن المحكوم له المذكور قد تقدم بطلب لتنفيذ الحكم المذكور ودفع الرسم المحدد لذلك ، وبما ان الحكم المطلوب تنفيذه كالآتي : المجموع الكلي شاملا الرسوم والمصاريف 134123

لذلك انت مكلف بتنفيذ ما جاء في السند التنفيذي المشار اليه أعلاه خلال (15) يوما من تاريخ إعلانك / إعلانكم بهذا الإخطار. وفي حالة تخلفك (م) عن ذلك فإن المحكمة ستتخذ بحقك إجراءات التنفيذ الجبري المقررة قانونا.

محكمة التنفيذ المدنية

الامارات العربية المتحدة
وزارة العدل

العدد ١٣٤١٢ بتاريخ ٢٠٢١/١٢/٩ 70555

إعلان مدعي عليه بالنشر
لدى مكتب إدارة الدعوى محكمة الشارقة الإتحادية - المحكمة الإبتدائية المدنية الاتحادية
في الدعوى رقم SHCFICIREA2021 /0009250 **مدني (جزئي)**

إلى المدعي عليه : ديباك ناروانى

مجهول محل الإقامة : دبي ند الحمر

موضوع الدعوى : 1 - بالزام المدعي عليها بسداد مبلغ وقدره (100.00) (مائة الف درهم) 2 - الزام المدعي عليه بدفع مبلغ التعويض المادي بدل عطل وضرر الى المدعي مبلغ يقدره القاضي. 3 - الزام المدعي عليه بالرسوم والمصاريف. انت مكلف بالحضور بجلسة 2021/12/23 أمام مكتب إدارة الدعوى محكمة الشارقة المحكمة الإبتدائية المدنية - مكتب رقم (مكتب مدير الدعوى رقم 1) شخصيا او بواسطة وكيل معتمد ، وتقديم مذكرة جوابية على الدعوى مرفقا بها كافة المستندات وذلك خلال مدة لا تزيد على عشرة ايام من تاريخ النشر وذلك للنظر في الدعوى المذكور رقمها اعلاه - بوصفك مدعي عليه.

حرر بتاريخ 2021/12/8 م.

مكتب الخدمات القضائية

حكومة دبي
محـــاكم دبـــي

العدد ١٣٤١٢ بتاريخ ٢٠٢١/١٢/٩ 70392

اعلان بالنشر
رقم (2021/9729)

المنذر : راشمي دوجال

المنذر اليه : براسانا كومار سانكار انبيلاي

الموضوع : اعلان بالنشر للانذار المصدق برقم (2021/1/154112)

ينذر المنذر / المنذر اليه في هذا الإنذار وذلك خلال مدة سبعة ايام من تاريخ النشر بسداد مبلغ وقدره (500،000) درهم/ خمسمائة الف درهم/ ،علما انه في حال عدم السداد خلال المهلة المذكورة فإن المنذر سيضطر الى اتخاذ كافة الإجراءات القانونية بحقكم بما في ذلك اقامة دعوى قضائية لالزامكم بدفع قيمة المبلغ المطالب به مع الفائدة التأخيرية والرسوم والمصروفات والتعويض عن العطل والضرر.

الكاتب العدل

حكومة دبي
محـــاكم دبـــي

العدد ١٣٤١٢ بتاريخ ٢٠٢١/١٢/٩ 70533

انذار عدلي بالنشر
رقم المحرر (2021/1/9748)

المنذرة : العالمية للحول الاسلامي

ضد / المنذر اليها / جنانةالوطنية لادارة المشاريع

صيغة الاعلان بالنشر

بموجب هذا الإنذار العدلي تنذر المنذرة المنذر اليهم بضرورة سداد المبلغ المترصد بذمتها والمستحق للمنذرة بإجمالي مبلغ وقدره 116.719.75 درهم وذلك في موعد اقصاه 5 ايام من تاريخ تبلغكم هذا الإنذار وإلا سوف يضطر المنذر الى اتخاذ كافة الإجراءات القانونية للمطالبة بالمبلغ المستحق له مع الفائدة والتعويض مع حفظ باقي الحقوق واتعاب المحاماة.

الكاتب العدل

حكومة دبي
محـــاكم دبـــي

العدد ١٣٤١٢ بتاريخ ٢٠٢١/١٢/٩ 70533

انذار عدلي بالنشر
رقم المحرر (2021/1/9749)

المنذرة : كرين اندسريال سيرفيسز - ش ذ م م

ضد / المنذر اليهم 1- شركة فلورا بورينج لمقاولات الحفر - ذ م م
2- نبيل علي عاشق

صيغة الاعلان بالنشر

بموجب هذا الإنذار العدلي تنذر المنذرة المنذر اليهم بضرورة سداد المبلغ المترصد بذمتهما والمستحق للمنذرة بإجمالي مبلغ وقدره 170،100 درهم وذلك في موعد اقصاه 5 ايام من تاريخ تبلغكم هذا الإنذار وإلا سوف يضطر المنذر الى اتخاذ كافة الإجراءات القانونية للمطالبة بالمبلغ المستحق له مع الفائدة والتعويض مع حفظ باقي الحقوق واتعاب المحاماة.

الكاتب العدل

الامارات العربية المتحدة
وزارة العدل

العدد ١٣٤١٢ بتاريخ ٢٠٢١/١٢/٩ 70522

مذكرة إعلان حكم بالنشر
صادرة من محكمة الشارقة الإتحادية - المحكمة الإبتدائية المدنية
في الدعوى رقم SHCFICIREA2021 /0007685 **مدني (جزئي)**

إلى : المحكوم عليه / غدوس افولابي اوكانلاوون - العنوان : ٩٣٩٢٢٨٤

نحيطكم علما بانه بتاريخ ٢٠٢١/١١/٣٠ قد حكمت عليك هذه المحكمة في الدعوى بالرقم أعلاه لصالح / اجرة الشارقة ، بالتالي :

نص الحكم

حكمت المحكمة بمثابة حضوري : بالزام المدعي عليه بان يؤدي للمدعية مبلغا وقدره (١٠٤٨٦،٨٦) عشرة آلاف واربعمائة وستة وثمانون درهم و ٨٦ فلس) مع الفائدة بواقع ٥٪ من تاريخ المطالبة القضائية وحتى السداد التام على الا تزيد الفائدة على اصل المبلغ المقضى به ، وبالرسوم والمصاريف. حكما قابلا للاستئناف خلال المدة القانونية اعتبارا من اليوم التالي لنشره.

المحكمة الابتدائية المدنية

الامارات العربية المتحدة
وزارة العدل
إدارة الكاتب العدل والتصديقات

العدد ١٣٤١٢ بتاريخ ٢٠٢١/١٢/٩ 70555

تنازل / بيع

إعلان بالنشر

ليكن معلوماً للجميع بأن السيدة : سيندهو راجيش - الجنسية : الهند، ترغب في البيع والتنازل عن كامل حصتها البالغة (100%) وذلك إلى السيد : راجيش باناكول - الجنسية : الهند، في الرخصة المسماه (مركز ركن الشفاء الطبي) تأسست بأمارة الشارقة بموجب رخصة رقم (739450) الصادرة من دائرة التنمية الاقتصادية بالشارقة، تعديلات اخرى :

وعملابنص المادة (14) فقرة (5) من احكام القانون الاتحادي رقم (4) لسنة 2013 في شان الكاتب العدل. فقد اقتضى نشر هذا الاعلان للعلم وانه سوف يتم التصديق على الاجراء المشار اليه بعد اسبوعين من تاريخ هذا الاعلان فمن لديه اي اعتراض حيال ذلك عليه مراجعة مكتب الكاتب العدل المذكورة لاتباع الاجراءات القانونية

الكاتب العدل

الامارات العربية المتحدة
وزارة العدل
إدارة الكاتب العدل والتصديقات

العدد ١٣٤١٢ بتاريخ ٢٠٢١/١٢/٩ 70021

رقم المعاملة MOJAU_2021- 0036840

تنازل / بيع

ليكن معلوما للجميع بأن السيدة /حنان بنت محمد ميساوي - تونسية الجنسية - تملك المؤسسة الفردية بوكيل خدمات المسماه (الطعام الطازج لتجارة مواد غذائية)) والتي تأسست بإمارة الشارقة بموجب رخصة تجارية رقم (770607) ، وحيث أن السيدة / حنان بنت محمد ميساوي - تونسية الجنسية - ترغب في البيع والتنازل عن كامل حصتها البالغه (100%) وذلك إلى السيد/ عبدالعزيز كاتيلاتهو فالابيل مويدو كاتيلاتهو فالابيل - هندي الجنسية، وعملابنص المادة (14) فقرة (5) من احكام القانون الاتحادي رقم (4) لسنة 2013 في شان الكاتب العدل. فقد اقتضى نشر هذا الاعلان للعلم وانه سوف يتم التصديق على الاجراء المشار اليه بعد اسبوعين من تاريخ هذا الاعلان فمن لديه اي اعتراض حيال ذلك عليه مراجعة مكتب الكاتب العدل المذكورة لاتباع الاجراءات القانونية

الكاتب العدل

الامارات العربية المتحدة
وزارة العدل
إدارة الكاتب العدل والتصديقات

العدد ١٣٤١٢ بتاريخ ٢٠٢١/١٢/٩ 70408

رقم المعاملة MOJAU_2021- 0021312

إخطار عدلي بالوفاء (عبر الرسالة النصية)

المخطر / لايف هومز العقارية ذ.م.م، ويمثلها قانونيا السيد/ محمد يوسف محمد كالو، بنغلاديشي الجنسية، وكيلا عنه السيد أحمد فاروق جاد السيد جاد مصري الجنسية، بموجب الوكالة المصدقة حسب الأصول بالرقم MOJAU_2021_0016812

العنوان / عجمان - النعيمية2 - مبنى النعيمية 0515 - الطابق الأرضي - وحدة رقم 4 هاتف ، 0506283311

المخطر إليه : الديار للتجارة العامة ذ.م.م، ومن يمثلها قانونيا،

العنوان / عجمان - الرميلة 2 - خلف فندق رامادا - الديار للتجارة العامة - هاتف ، 0527399570

الموضوع : إخطار عدلي بالوفاء بسداد قيمة الشيك - بمبلغ 13500 درهم (ثلاثة عشر الف وخمسمائة درهم)

حرر المخطر إليه إلى المخطر شيك مسحوب على " بنك دبي الإسلامي"

- الشيك رقم (100494) مستحق بتاريخ 2020/12/12 ، بمبلغ وقدره 13500 درهم (ثلاثة عشر الف وخمسمائة درهم)، إلا أنه عند تقديم المخطر الشيك المذكور إلى البنك اعيد بدون صرف لعدم وجود رصيد كافٍ في حساب المخطر إلية وحيث أنه وعلى الرغم من امهال المخطر اليه لسداد المبلغ المستحق الا أنه لم يسدد المبلغ إلى المخطر،

وقد وعد المخطر إلية المخطر أكثر من مره بالسداد الا أنه تخلف عن ذلك وهو الأمر الذي أصاب المخطر بالغ الضرر المادي والمعنوي نتيجة هذا التأخير، لذلك ، فإن المخطر ينذر المخطر إليه بضرورة سداد المبالغ المترصدة في ذمته وذلك في مدة أقصاها خمسة أيام من تاريخ تسلمكم هذا الإنذار وإلا فإننا سوف تضطر اسفين لاتخاذ كافة الإجراءات القانونية اللازمة ضدكم مع رفع الدعوى والمطالبة بالتعويض الكامل عن جميع الأضرار التي ترتبت على عدم السداد ،

الكاتب العدل

الامارات العربية المتحدة
وزارة العدل

العدد ١٣٤١٢ بتاريخ ٢٠٢١/١٢/٩ 70392

إعلان منفذ ضده بالنشر
محكمة عجمان الاتحادية - محكمة التنفيذ المدنية
التصميم لمقاولات البناء (ذ م م) 2- علاء قاسم محمود
إخطار دفع في القضية رقم 0002064/ AJCEXCIPOR2021 تجاري (جزئي)

إلى المحكوم عليه : التصميم لمقاولات البناء (ذ.م.م)

العنوان : إمارة عجمان منطقة الجرف 1 بناية الجرف بلوك (A) رقم 110 شقة رقم 109 ص.ب 17477 هاتف رقم ،067448587 فاكس رقم ، 067448589 جوال رقم ، 0504806443 رقم مكاني ، 4970512918

2- علاء قاسم محمود - العنوان : إمارة عجمان منطقة الجرف 1 بناية الجرف بلوك (A) رقم 110 شقة رقم 109 ص.ب 17477 هاتف رقم ، 067448587 فاكس رقم ، 067448589 جوال رقم ، 971504806443 رقم مكاني ، 4970512918 بريد الكتروني، alaa_111927@yahoo.com & tbc2007ae@gmail.com

حيث إنه بتاريخ قد صدر الحكم المرفق صورة عنه ضدك لصالح المدعي

المنفذ شركة مصانع الأصباغ الوطنية المحدودة - في القضية المشار اليها أعلاه

وبما أن المحكوم له المذكور قد تقدم بطلب لتنفيذ الحكم المذكور ودفع الرسم المحدد لذلك ، وبما ان الحكم المطلوب تنفيذه كالآتي : المجموع الكلي شاملا الرسوم والمصاريف 125629.0 درهم

لذلك انت مكلف بتنفيذ ما جاء في السند التنفيذي المشار اليه أعلاه خلال (15) يوما من تاريخ إعلانك / إعلانكم بهذا الإخطار. وفي حالة تخلفك (م) عن ذلك فأنت (م) مكلف (ين) بحضور جلسة يوم - الموافق - الساعة - أمام المحكمة المذكورة وفي حال تخلفك (م) عن ذلك فإن المحكمة ستتخذ بحقك إجراءات التنفيذ الجبري المقررة قانونا.

محكمة التنفيذ المدنية

الامارات العربية المتحدة
وزارة العدل
إدارة الكاتب العدل والتصديقات

العدد ١٣٤١٢ بتاريخ ٢٠٢١/١٢/٩ 70555

تنازل / بيع

إعلان بالنشر

ليكن معلوماً للجميع بأن السيد : سراج الاسلام عبدالعزيز - الجنسية : بنغلاديش ، يرغب في البيع والتنازل عن كامل حصته البالغة (100%) وذلك إلى السيد : محمد حسنين مظهر حسين الجنسية : باكستان في الرخصة المسماه (خدمات هوليود لتنجيد مقاعد السيارات) تأسست بأمارة الشارقة بموجب رخصة رقم (24416) الصادرة من دائرة التنمية الاقتصادية بالشارقة، تعديلات اخرى : لا يوجد

وعملابنص المادة (14) فقرة (5) من احكام القانون الاتحادي رقم (4) لسنة 2013 في شان الكاتب العدل. فقد اقتضى نشر هذا الاعلان للعلم وانه سوف يتم التصديق على الاجراء المشار اليه بعد اسبوعين من تاريخ هذا الاعلان فمن لديه اي اعتراض حيال ذلك عليه مراجعة مكتب الكاتب العدل المذكورة لاتباع الاجراءات القانونية

الكاتب العدل

الامارات العربية المتحدة
وزارة العدل
إدارة الكاتب العدل والتصديقات

العدد ١٣٤١٢ بتاريخ ٢٠٢١/١٢/٩ 70555

تنازل / بيع

إعلان بالنشر

ليكن معلوماً للجميع بأن السيد : محمد ابراهيم شراج دوولا - الجنسية : بنغلاديش ، يرغب في البيع والتنازل عن كامل حصته البالغة (10%) وذلك إلى السيد : موزميل الحق امين الحق الجنسية : بنغلاديش في الرخصة المسماه (ورشة مردف لتصليح عادم وبراد السيارات) تأسست بأمارة الشارقة بموجب رخصة رقم (503616) الصادرة من دائرة التنمية الاقتصادية بالشارقة،

تعديلات اخرى : تغيير الاسم التجاري من (ورشة مردف لتصليح عادم وبراد السيارات) ليصبح (ورشة مردف لاصلاح كهرباء ومكيفات السيارات) - تغيير النشاط من (تصليح وتركيب عادم وبراد السيارات، اصلاح مكيفات هواء السيارات ، اصلاح كهرباء السيارات) ليصبح (اصلاح مكيفات هواء السيارات ، اصلاح كهرباء السيارات)

وعملابنص المادة (14) فقرة (5) من احكام القانون الاتحادي رقم (4) لسنة 2013 في شان الكاتب العدل. فقد اقتضى نشر هذا الاعلان للعلم وانه سوف يتم التصديق على الاجراء المشار اليه بعد اسبوعين من تاريخ هذا الاعلان فمن لديه اي اعتراض حيال ذلك عليه مراجعة مكتب الكاتب العدل المذكورة لاتباع الاجراءات القانونية

الكاتب العدل

الامارات العربية المتحدة
وزارة العدل
إدارة الكاتب العدل والتصديقات

العدد ١٣٤١٢ بتاريخ ٢٠٢١/١٢/٩ 70555

تنازل / بيع

إعلان بالنشر

ليكن معلوماً للجميع بأن السيد : راجو عزيز الرحمن - الجنسية : بنغلاديش ، يرغب في البيع والتنازل عن كامل حصته البالغة (50%) وذلك إلى السيد : جاويد اختر رياض احمد الجنسية : الهند. ليكن معلوماً للجميع بأن السيد : محمد امداد حسين شودرى محمد زكي - الجنسية : بنغلاديش ، يرغب في البيع والتنازل عن كامل حصته البالغة (50%) وذلك إلى السيد : جاويد اختر رياض احمد - الجنسية : الهند في الرخصة المسماه (ركن السدرة للخياطة والتطريز) تأسست بأمارة الشارقة بموجب رخصة رقم (779192) الصادرة من دائرة التنمية الاقتصادية بالشارقة، تعديلات اخرى : لا يوجد

وعملابنص المادة (14) فقرة (5) من احكام القانون الاتحادي رقم (4) لسنة 2013 في شان الكاتب العدل. فقد اقتضى نشر هذا الاعلان للعلم وانه سوف يتم التصديق على الاجراء المشار اليه بعد اسبوعين من تاريخ هذا الاعلان فمن لديه اي اعتراض حيال ذلك عليه مراجعة مكتب الكاتب العدل المذكورة لاتباع الاجراءات القانونية

الكاتب العدل

الامارات العربية المتحدة
وزارة العدل
إدارة الكاتب العدل والتصديقات

العدد ١٣٤١٢ بتاريخ ٢٠٢١/١٢/٩ 70555

تنازل / بيع

إعلان بالنشر

ليكن معلوماً للجميع بأن السيد : محمود احمد محمد - الجنسية : الإمارات العربية المتحدة، يرغب في البيع والتنازل عن كامل حصته البالغة (100%) وذلك الى السيد : صقر علي علي احمد - الجنسية : بنغلاديش، في الرخصة المسماه (الصحافة لتجارة قطع غيار السيارات المستعملة) تأسست بأمارة الشارقة بموجب رخصة رقم (518106) الصادرة من دائرة التنمية الاقتصادية بالشارقة.

تعديلات اخرى : تغيير الشكل القانوني من (مؤسسة فردية) إلى (وكيل خدمات)،

وعملابنص المادة (14) فقرة (5) من احكام القانون الاتحادي رقم (4) لسنة 2013 في شان الكاتب العدل. فقد اقتضى نشر هذا الاعلان للعلم وانه سوف يتم التصديق على الاجراء المشار اليه بعد اسبوعين من تاريخ هذا الاعلان فمن لديه اي اعتراض حيال ذلك عليه مراجعة مكتب الكاتب العدل المذكورة لاتباع الاجراءات القانونية

الكاتب العدل

حكومة دبي
محـــاكم دبـــي

العدد ١٣٤١٢ بتاريخ ٢٠٢١/١٢/٩ 70392

الإعلان بالنشر
رقم (2021/9654)

المنذر / سطلان خليفة سلطان الحبتور

المنذر اليه / جلال محمد ملیباري للتجارة العامة - ش ذ م م

الموضوع / طلب إعلان بالنشر في إنذار عدلي رقم (2021/1/245186)

ينذر المنذر اليه بالتسوية واصدار براءة ذمة للكهرباء والمياه واي مؤسسات اخرى وتسليم العين المؤجرة مع اصلاح ما قد يكون لحق بها من ضرر وتلف وذلك خلال مدة اقصاها 10 يوما من تاريخ الإنذار العدلي مع تحميل المنذر اليه بكافة الرسوم ومصاريف التقاضي واتعاب المحاماة.

الكاتب العدل

حكومة دبي
محـــاكم دبـــي

العدد ١٣٤١٢ بتاريخ ٢٠٢١/١٢/٩ 70392

اعلان بالنشر
رقم (2021/9727)

المنذر : راشمي دوجال

المنذر اليه : بوزهات ليلا اما رافيندرا نات مور جاسيري

الموضوع : اعلان بالنشر للانذار المصدق برقم (2021/1/154101)

ينذر المنذر / المنذر اليه في هذا الإنذار وذلك خلال مدة سبعة ايام من تاريخ النشر بسداد مبلغ وقدره (200،000) درهم/ مائتان الف درهم/ ، علما انه في حال عدم السداد خلال المهلة المذكورة فإن المنذر سيضطر الى اتخاذ كافة الإجراءات القانونية بحقكم بما في ذلك اقامة دعوى قضائية لالزامكم بدفع قيمة المبلغ المطالب به مع الفائدة التأخيرية والرسوم والمصروفات والتعويض عن العطل والضرر.

الكاتب العدل

حكومة دبي
محـــاكم دبـــي

العدد ١٣٤١٢ بتاريخ ٢٠٢١/١٢/٩ 70392

اعلان بالنشر
رقم (2021/9728)

المنذر : هرجاس دوجال

المنذر اليه : محمد عبدالكليم محمد عبدالعليم

الموضوع : اعلان بالنشر للانذار المصدق برقم (2021/1/154059)

ينذر المنذر / المنذر اليه في هذا الإنذار وذلك خلال مدة سبعة ايام من تاريخ النشر بسداد مبلغ وقدره (220،000) درهم/ مائتان وعشرون الف درهم/، علما انه في حال عدم السداد خلال المهلة المذكورة فإن المنذر سيضطر الى اتخاذ كافة الإجراءات القانونية بحقكم بما في ذلك اقامة دعوى قضائية لالزامكم بدفع قيمة المبلغ المطالب به مع الفائدة التأخيرية والرسوم والمصروفات والتعويض عن العطل والضرر.

الكاتب العدل

حكومة دبي
محـــاكم دبـــي

العدد ١٣٤١٢ بتاريخ ٢٠٢١/١٢/٩ 70392

اعلان بالنشر
رقم (2021/9726)

المنذر : راشمي دوجال

المنذر اليه : ترانس جلف للخدمات الفنية - ش ذ م م

الموضوع : اعلان بالنشر للانذار المصدق برقم (2021/1/154118)

ينذر المنذر / المنذر اليه في هذا الإنذار وذلك خلال مدة سبعة ايام من تاريخ النشر بسداد مبلغ وقدره (1،000،000) درهم/ مليون درهم/ ،علما انه في حال عدم السداد خلال المهلة المذكورة فإن المنذر سيضطر الى اتخاذ كافة الإجراءات القانونية بحقكم بما في ذلك اقامة دعوى قضائية لالزامكم بدفع قيمة المبلغ المطالب به مع الفائدة التأخيرية والرسوم والمصروفات والتعويض عن العطل والضرر.

الكاتب العدل

الامارات العربية المتحدة
وزارة العدل

العدد ١٣٤١٢ بتاريخ ٢٠٢١/١٢/٩

وزارة العدل - محكمة الشارقة الابتدائية الاتحادية
قسم الحجوزات والبيوع
اعلان بالسداد تحت طائلة بيع العقار بالمزاد العلني(نشراً)
في القضية التنفيذية رقم 3807 **لسنة** 2021

الى المنفذ ضده / أحمد عبدالله أحمد سرور الحمادي

لصالح طالب التنفيذ / بنك رأس الخيمة الوطني ش.م.ع

حيث تقدم طالب التنفيذ بطلب بيع العقار المبين أدناه عن طريق المزاد العلني

قطعة رقم (1325) الكائن بمنطقة الخان بإمارة الشارقة

لذا قررت المحكمة (دائرة التنفيذ) في القضية التنفيذية 3807 لسنة 2021 اخطاركم بوجوب سداد الدين المترتب في ذمتكم في القضية التنفيذية أعلاه بصندوق المحكمة وذلك خلال 15 يوما من تاريخ تبليغك بخطابنا هذا، والا فإن المحكمة ستتخذ القرار المناسب بشان طرح العقار المذكور أعلاه للبيع وفق الأصول وذلك عملا لنص المادة (152) فقرة (2) من اللائحة التنفيذية (57) لسنة 2018 للقانون الاتحادي رقم (11) لسنة 1992 بشان قانون الاجراءات المدنية ...

يقتضي عليكم تنفيذ القرار خلال المهلة المنوه عنها أعلاه...

عن / رئيس قسم الحجوزات والبيوع
محكمة الشارقة الاتحادية الابتدائية

حكومة دبي
محـــاكم دبـــي

العدد ١٣٤١٢ بتاريخ ٢٠٢١/١٢/٩ 70197

انذار عدلي بالنشر
رقم (2021/9690)

المنذر / ستيش شنكرداس روباني - هندي الجنسية

بوكالة المحاميين / محمد عبد الله العامري ونوره احمد

المنذر إليه (المدين) 1 - احمد محمد دسوقي زكى إبراهيم مصري الجنسية

الموضوع / إعلان إنذار عدلي بالنشر

حيث انه نتيجة تعامل تجاري بين الطرفين ترصد للمنذر مبلغاً وقدره 1،750،000 درهم وقد حرر المنذر اليه من حسابه المصرفي لدي بنك دبي الإسلامي للمنذر شكين بالمبلغ المترصد بحقة وعند عرض الشيكين على البنك ارتجعاً دون سداد. لذا فإننا بهذا الإنذار نكلفك بالوفاء، بان تقوم بسداد المبلغ المستحق في ذمتك والبالغ 1،750،000 درهم (مليون وسبعمائة وخمسون الف درهم) مع الفائدة القانونية بواقع 12% من تاريخ استحقاق كل شيك وحتى السداد التام وذلك خلال خمسة أيام من تاريخ نشر هذا الإنذار وإلا سيضطر المنذر لاتخاذ الإجراءات القانونية تجاهك بإصدار أمر أداء بمبلغ المديونية بالإضافة الى الرسوم والمصاريف واتعاب المحاماة

الكاتب العدل

حكومة دبي
محـــاكم دبـــي

العدد ١٣٤١٢ بتاريخ ٢٠٢١/١٢/٩ 70392

انذار عدلي بالنشر
رقم (2021/9730)

المنذرة / طارق محي الدين صابر محمدين - سوداني الجنسية

بوكالة المحامي / حسن عبدالله ال علي

المنذر اليه / احمد خليل محمد عبدالله - مصري الجنسية

لذلك ، وبموجب هذا الإنذار العدلي فإن المنذر ، ينذر المنذر اليه بسداد مبلغ قدره (138،000) درهم (مائة وثمانية وثلاثون الف درهم) خلال خمسة ايام من تاريخ الاعلان بالنشر، وفي حال لم يقم المنذر اليه بسداد كامل المبلغ المذكور. خلال الاجل المحدد فسوف يقوم المنذر باتخاذ كافة الإجراءات القانونية ضدكم مع مطالبتكم بالفائدة القانونية عن المبلغ نتيجة التأخير في السداد خلال الأجل المحدد.

الكاتب العدل

حكومة دبي
محـــاكم دبـــي

العدد ١٣٤١٢ بتاريخ ٢٠٢١/١٢/٩ 70392

انذار عدلي بالنشر
رقم (2021/9730)

المنذرة / طارق محي الدين صابر محمدين - سوداني الجنسية

بوكالة المحامي / حسن عبدالله ال علي

المنذر اليه / احمد خليل محمد عبدالله - مصري الجنسية

لذلك ، وبموجب هذا الإنذار العدلي فإن المنذر ، ينذر المنذر اليه بسداد مبلغ قدره (138،000) درهم (مائة وثمانية وثلاثون الف درهم) خلال خمسة ايام من تاريخ الاعلان بالنشر ، وفي حال لم يقم المنذر اليه بسداد كامل المبلغ المذكور خلال الاجل المحدد فسوف يقوم المنذر باتخاذ كافة الإجراءات القانونية ضدكم مع مطالبتكم بالفائدة القانونية عن المبلغ نتيجة التأخير في السداد خلال الأجل المحدد.

الكاتب العدل

حكومة دبي
دائرة التنمية الاقتصادية

العدد ١٣٤١٢ بتاريخ ٢٠٢١/١٢/٩ 70197

شهادة بالتاشير في السجل التجاري- بتعين مصفي

اسم المصفي : ميثاق لتدقيق الحسابات

العنوان : مكتب رقم 308 ملك الشيخ جمعه بن احمد بن احمد بن جمعه ال مكتوم - ديرة - القرهود - هاتف : 2500781-04 فاكس : 2500782-04 بموجب هذا تعلن دائرة التنمية الاقتصادية بدبي بأنه قد تم تعيين المصفي المذكور أعلاه لتصفية **شركة سيمبلكس للزجاج والالمنيوم التجارية (ذ م م)** وذلك بموجب قرار محاكم دبي بتاريخ 2021/12/28 والموثق لدى كاتب العدل محاكم دبي بتاريخ 2021/11/22 وعلى من لديه أي اعتراض أو مطالبة التقدم إلى المصفي المعين في مكتبه الكائن بدبي على العنوان المذكور أعلاه، مصطحباً معه كافة المستندات والأوراق الثبوتية وذلك خلال (45) يوماً من تاريخ نشر هذا الإعلان

دائرة التنمية الاقتصادية

حكومة دبي
دائرة التنمية الاقتصادية

العدد ١٣٤١٢ بتاريخ ٢٠٢١/١٢/٩ 70197

شهادة بالتاشير في السجل التجاري- بانحلال شركة

اسم الشركة : شركة سيمبلكس للزجاج والالمنيوم التجارية (ذ م م)

العنوان : مكتب ملك 3 اس بز سيتي بزنس سنتر - استدامة بي - الشكل القانوني : ذات مسؤولية محدودة ، رقم الرخصة : 512360 رقم القيد بالسجل التجاري : 53054 بموجب هذا تعلن دائرة التنمية الاقتصادية بدبي بأنه قد تم التأشير في السجل التجاري لديها بإنحلال الشركة المذكورة أعلاه ، وذلك بموجب قرار محاكم دبي بتاريخ 2021/12/28 والموثق لدى كاتب العدل محاكم دبي بتاريخ 2021/11/22 وعلى من لديه أي اعتراض أو مطالبة التقدم إلى المصفي المعين **ميثاق لتدقيق الحسابات** العنوان : مكتب رقم 308 ملك الشيخ جمعه بن احمد بن احمد بن جمعه ال مكتوم - ديرة - القرهود - هاتف : 2500781-04 فاكس : 2500782-04 مصطحباً معه كافة المستندات والأوراق الثبوتية وذلك خلال (45) يوماً من تاريخ نشر هذا الإعلان

دائرة التنمية الاقتصادية

الامارات العربية المتحدة
وزارة العدل
إدارة الكاتب العدل والتصديقات

العدد ١٣٤١٢ بتاريخ ٢٠٢١/١٢/٩ 70555

تنازل / بيع

إعلان بالنشر

ليكن معلوماً للجميع بأن السيدة : ريشمابين سانكت ليمباشيا - الجنسية : الهند، ترغب في البيع والتنازل عن (50%) من كامل حصتها البالغة (100%) وذلك الى السيدة : بوشبابين جاجديشبهاى ليمباشيا رامانبهاى بارسوتامبهاى ليمباشيا - الجنسية : الهند، في الرخصة المسماه (صالون التنين للحلاقة) تأسست بأمارة الشارقة بموجب رخصة رقم (747763) الصدرة من دائرة التنمية الاقتصادية بالشارقة، تعديلات اخرى: وعملابنص المادة (14) فقرة (5) من احكام القانون الاتحادي رقم (4) لسنة 2013 في شان الكاتب العدل. فقد اقتضى نشر هذا الاعلان للعلم وانه سوف يتم التصديق على الاجراء المشار اليه بعد اسبوعين من تاريخ هذا الاعلان فمن لديه اي اعتراض حيال ذلك عليه مراجعة مكتب الكاتب العدل المذكورة لاتباع الاجراءات القانونية

الكاتب العدل

United Arab Emirates
Ministry of Justice

Date 9/ 12/ 2021 Issue No : 13412 70533

NOTIFICATION TO ADEFENDENT VIA PUBLICATION
Case Management Office, Ajman Federal Civil First Instant Court
Case No. 2021/4216 Civil Partial

To the Defendant: DAWUD TEFERI LEGESSE, who's address is un known: Address: Ajman - Al Bustan-Makani No. 4393811938.

You are obliged to attend at the hearing held on 20/12/2021, before the Case Management Office, Ajman Federal Civil First Instant Court (Case Manager Office No.6), personally or represented by an authorized attorney, And to submit an answer memo along with all the supporting documents, within not more than ten days as of the date of publication of this notification, in order to get a judgement regarding the above mentioned case in your capacity as defendant.

Judicial services office
Eyman Ahmed Al Awadi (Signed)
Ministry of Justice (Stamped)

United Arab Emirates
Ministry of Justice

Date 9/ 12/ 2021 Issue No : 13412 70533

Defendant's notification by publication
Notification by publication Memo
Issued by Sharjah Federal Court, the Court of First Instance
in Case No. SHCFICIREA2021/0007685- (Partial)

To the defendant: Qudus Afolabi Okanlawo, Address: 9392284

We would like to inform you that on 30/11/2021, the court decided the judgment in the above lawsuit in favor of Sharjah Taxi LLC as follows:

The court ruled in presence:

To obligate the Defendant to pay to the Plaintiff an amount of AED 10486.86 (Ten Thousand four hundred Eighty-Six and Eighty-Six fils) with interest equals 5% as of the lawsuit registration date until the full payment, provided that it shall not exceed the ruled amount and on Fees and expenses

Judgement subject to appeal within the legal period from the day after publication

Judge
Najem Nakeleh
Sharjah Court, the Federal Civil Court of First Instance

حكومة راس الخيمة
دائرة المحاكم

العدد ١٣٤١٢ بتاريخ ٢٠٢١/١٢/٩

إنذار عدلي بالنشر
رقم ٢٠٢١/٢٢٢٩٣

المنذر : مصرف ابوظبي الاسلامي ش.م.ع

المنذر إليه : هودا عجوز __ الجنسية : استراليا.

ينذر المنذر المنذر إليها بسرعة سداد مبلغ وقدرة (٧٢،٧٠٦،٤٣) درهم نتيجة الإخلال بسداد الأقساط الشهرية المتعلقة بعقد البيع بالتقسيط وذلك خلال أسبوع من تاريخ النشر وإلا سيضطر المنذر لاتخاذ الإجراءات التنفيذية على السيارة رقم ((٧٦٢٩٠ / خصوصي /الفئة السابعة عشر/ أبوظبي) من نوع (ميني كوبر __ صالون) موديل (٢٠١٥) __ لون (أبيض /أحمر) والممولة لصالحكم من قبل المنذر مع حفظ كافة حقوق المنذر من أي نوع كانت،،

الكاتب العدل

تبليغ حضور اجتماع خبرة حسابية

العدد ١٣٤١٢ بتاريخ ٢٠٢١/١٢/٩ 70392

إلى المدعى عليهما السادة / رامي عوض قدورة ، جمال احمد المجذوب فى الدعوى رقم 2020/1056 تجاري جزئي أبوظبي ، نعلمكم بأنه قد تم ندبنا خبيرا حسابيا في الدعوى المذكور المقامة ضدكم من قبل المدعية : لارا عوض عبدالسلام قدوره ، وعليه ندعوكم بصفتكم طرفاً في القضية المشار إليها أعلاه للحضور اجتماع الخبرة المقرر عقده يوم الخميس الموافق 16-12-2021 في تمام الساعة الحادية عشر صباحاً كلاً فى مكانه اجتماع مرئى عبر تطبيق zoom من خلال الرابط :

https://us04web.zoom.us/j/5014337625?pwd=T05ndW5SR056aUxkYU1VdWxZOC9NUT09

للإجابة على استفسارات الخبير بشأن الدعوى و تقديم ما لديكم من مستندات و في حال تخلفكم عن الحضور او عدم حضور من يمثلكم في الوقت المحدد سلفا فإننا سنباشر إجراءات الخبرة و تقديم تقريرنا لعدالة المحكمة الموقرة من واقع المستندات المتاحة لدينا. و للتواصل مع الخبرة عبر الهاتف رقم : 024443378 و البريد الالكترونى : TGRS1115@gmail.com

الخبير الحسابي / محمد عبد الرحمن المرزوق

محاكم دبي
محاكم دبي الابتدائية

العدد ١٣٤١٢ بتاريخ ٢٠٢١/١٢/٩ 70392

اعلان بالنشر

٤٤٥٣/٢٠٢١/١٦ تجاري جزئي

تفاصيل الإعلان بالنشر

إلى المدعي عليه : ١- اسكون رود كونستركشن ش.ذ.م.م - مجهول محل الإقامة

بما ان المدعي :دبي بلاستر دراي مكس ذ.م.م

قد أقام عليك الدعوى وموضوعها التصريح بالدعوى وتحديد اقرب جلسة لنظرها واعلان المدعي عليها بصورة منها الحكم بالزام المدعي عليها بان تؤدي للمدعية مبلغ وقدره (٣٦,٣٤٥) درهم ستة وثلاثون الف وثلاثمائة وخمسة واربعون درهم ، مع الفائدة القانونية بواقع ١٢٪ من تاريه رفع الدعوى وحتى تمام السداد - الحكم بالزام المدعي عليها بان تؤدي للمدعية تعويض قدره ٢,٠٠٠ درهم ألفان درهم كتعويض جابر للاضرار التي اصابت المدعية من جراء قيام المدعي عليها الامتناع عن سداد مستحقاتها المطالب بها في الدعوى وحبسها وحرمانها من الانتفاع بها بدون وجه حق من تاريخ استحقاقها وحتى تاريخ رفع الدعوى -الزام المدعي عليها الرسوم والمصاريف ومقابل اتعاب المحاماة - وحددت لها جلسة يوم الاثنين الموافق ٢٠٢١/١٢/١٣ الساعة ٠٩:٠٠ صباحا في قاعة التقاضي عن بعد لذا فأنت مكلف بالحضور أو من يمثلك قانونيا وعليك بتقديم ما لديك من مذكرات او مستندات للمحكمة قبل الجلسة بثلاثة أيام على الأقل.

رئيس القسم

محاكم دبي
محاكم دبي الابتدائية

العدد ١٣٤١٢ بتاريخ ٢٠٢١/١٢/٩ 70533

اعلان وتكليف بالوفاء بالنشر

في التنفيذ رقم ٨٥١٤/٢٠٢١/٢٠٧ تنفيذ تجاري

المنظورة في: دائرة التنفيذ الثالثة رقم ١٨٥

موضوع التنفيذ : تنفيذ الحكم الصادر في الدعوى رقم:٢٠٢١/٥٢٤٠ امر اداء ، بسداد المبلغ المنفذ به وقدره (٦١٩٥٤) درهم شاملا للرسوم والمصاريف.

طالب التنفيذ : جوزر جيلبوروالا

عنوانه:الامارات العربية المتحدة - امارة دبي - منطقة ديرة - دوار الساعه - قرية الاعمال بلوك B - مكتب رقم ٦٣٥

المطلوب إعلانه : ١- اسحاق ديان اسحق جون - صفته : منفذ ضده

موضوع الإعلان : قد أقام عليك الدعوى التنفيذية المذكورة اعلاه والزامك بدفع المبلغ المنفذ به وقدره (٦١٩٥٤) درهم الى طالب التنفيذ أو خزينة المحكمة ، وعليه فان المحكمة ستباشر الاجراءات التنفيذية بحقكم في حالة عدم الالتزام بالقرار المذكور خلال (15) يوما من تاريخ نشر هذا الاعلان.

رئيس الشعبة

محاكم دبي
محاكم دبي الابتدائية

العدد ١٣٤١٢ بتاريخ ٢٠٢١/١٢/٩ 70533

اعلان وتكليف بالوفاء بالنشر

في التنفيذ رقم ٨٤٠٠/٢٠٢١/٢٠٧ تنفيذ تجاري

المنظورة في: دائرة التنفيذ الثالثة رقم ١٨٥

موضوع التنفيذ : تنفيذ الحكم الصادر في الدعوى رقم:٢٥٠٣ لسنة ٢٠٢١ تجاري جزئي بسداد المبلغ المنفذ به وقدره (٤٨٥٩٢٥) درهم شاملا للرسوم والمصاريف.

طالب التنفيذ : سنجيتا بريتم نارسينجهاني

عنوانه:الامارات العربية المتحدة - امارة دبي - منطقة ديرة - دوار الساعة - قرية الاعمال بلوك B مكتب رقم ٦٣٥

المطلوب إعلانه : ١- احمد عوض سعيد احمد الحدادي - صفته : منفذ ضده

موضوع الإعلان : قد أقام عليك الدعوى التنفيذية المذكورة اعلاه والزامك بدفع المبلغ المنفذ به وقدره (٤٨٥٩٢٥) درهم الى طالب التنفيذ أو خزينة المحكمة ، وعليه فان المحكمة ستباشر الاجراءات التنفيذية بحقكم في حالة عدم الالتزام بالقرار المذكور خلال (15) يوما من تاريخ نشر هذا الاعلان.

رئيس الشعبة

محاكم دبي
محكمة الاستئناف

العدد ١٣٤١٢ بتاريخ ٢٠٢١/١٢/٩ 70392

مذكرة اعلان بالنشر (إستئناف)

في الاستئناف رقم:١٦٦١/٢٠٢١/٣٢٢ استئناف عقاري

المنظورة في: دائرة ادارة الدعاوي الاستئنافية الثانية رقم ٨٢٠

موضوع الاستئناف : إستئناف الحكم الصادر في الدعوى رقم:١٠٩٣/٢٠٢١ عقاري جزئي والرسوم والمصاريف والاتعاب.

المستأنف:محمد سعيد صالح مقرم الجابري

عنوانه:الامارات - امارة دبي - منطقة الخليج التجاري - دبي - شارع الابراج - مبنى برج برلينجتون - شقة مكتي ٣١٠٣ الطابق ٣١ - حصة علي القبيسي للمحاماة والاستشارات القانونية - ويمثله:حصة علي محمد حجي القبيسي

المطلوب إعلانه: ١- الوادي الاخضر للعقارات - صفته: مستأنف ضده

موضوع الإعلان : قد أستأنف/الحكم الصادر بالدعوى رقم:١٠٩٣/٢٠٢١. وحددت لها جلسة يوم الاربعاء الموافق ٢٠٢١/١٢/١٥ الساعة ٠٩,٠٠ ص بقاعة التقاضي عن بعد ، وعليه يقتضى حضوركم او من يمثلكم قانونيا وفي حالة تخلفكم ستجري محاكمتكم غيابيا.

رئيس القسم

محاكم دبي
محاكم دبي الابتدائية

العدد ١٣٤١٢ بتاريخ ٢٠٢١/١٢/٩ 70530

اعلان حكم بالنشر

١٨/٢٠٢٠/٦٣٠ عقاري جزئي

تفاصيل الإعلان بالنشر

إلى محكوم عليه ١- محمد ايوب عبدالمجيد - مجهول محل الإقامة

بما ان محكوم له : مؤسسة عقارات عجمان (عقار)

ويمثله : عبدالله مروان عبدالله احمد بخيت المطروشي

نعلنكم بان المحكمة حكمت بجلستها المنعقدة بتاريخ ٢٠٢٠/٩/٨ في الدعوى المذكورة اعلاه لصالح/مؤسسة عقارات عجمان (عقار) بالزام المدعي عليه بان يؤدي للمدعية بمبلغ وقدره (٤٥٤,١٧٨) درهم والرسوم والمصاريف واتعاب المحاماة والفائدة بواقع ٩٪ سنويا من تاريخ المطالبة القضائية وحتى السداد التام كما الزمته المصاريف وثلاثمائة درهم مقابل اتعاب المحاماة ورفضت ماعدا ذلك من طلبات. حكما بمثابة الحضوري قابلا للاستئناف خلال ثلاثين يوما اعتبارا من اليوم التالي لنشر هذا الاعلان صدر باسم صاحب السمو الشيخ محمد بن راشد بن سعيد آل مكتوم حاكم دبي وتلى علنا.

رئيس القسم

محاكم دبي
محاكم دبي الابتدائية

العدد ١٣٤١٢ بتاريخ ٢٠٢١/١٢/٩ 70530

اعلان حكم بالنشر

١٨/٢٠٢٠/٧٣ عقاري جزئي

تفاصيل الإعلان بالنشر

إلى محكوم عليه ١- عمر قاسم ادوو - مجهول محل الإقامة

بما ان محكوم له : المؤسسة العامة للعقارات الاستثمارية

ويمثله : عبدالله مروان عبدالله احمد بخيت المطروشي

نعلنكم بان المحكمة حكمت بجلستها المنعقدة بتاريخ ٢٠٢٠/٣/٣٠ في الدعوى المذكورة اعلاه لصالح/ المؤسسة العامة للعقارات الاستثمارية بالزام المدعي عليه بان يؤدي للمدعية مبلغ ومقداره (١٤٦,٦٥٢) درهم والفائدة بواقع ٩٪ سنويا من تاريخ في:٢٠٢٠/٢/١ وحتى السداد التام كما الزمته المصاريف وخمسمائة درهم مقابل اتعاب المحاماة ورفض ماعدا ذلك. حكما بمثابة الحضوري قابلا للاستئناف خلال ثلاثين يوما اعتبارا من اليوم التالي لنشر هذا الاعلان صدر باسم صاحب السمو الشيخ محمد بن راشد بن سعيد آل مكتوم حاكم دبي وتلى علنا.

رئيس القسم

محاكم دبي
محاكم دبي الابتدائية

العدد ١٣٤١٢ بتاريخ ٢٠٢١/١٢/٩ 70530

اعلان حكم بالنشر

١٨/٢٠٢٠/٧٤ عقاري جزئي

تفاصيل الإعلان بالنشر

إلى محكوم عليه ١- باراميسواري ساكثفيل موروجان - مجهول محل الإقامة

بما ان محكوم له : المؤسسة العامة للعقارات الاستثمارية

ويمثله : عبدالله مروان عبدالله احمد بخيت المطروشي

نعلنكم بان المحكمة حكمت بجلستها المنعقدة بتاريخ ٢٠٢٠/٣/٣٠ في الدعوى المذكورة اعلاه لصالح/ المؤسسة العامة للعقارات الاستثمارية بالزام المدعي عليه بان يؤدي للمدعي مبلغ ومقداره (٣٩,٧٨٧) درهم والفائدة بواقع ٩٪ سنويا من تاريخ في:٢٠٢٠/٢/١ وحتى السداد التام كما الزمته المصاريف وخمسمائة درهم مقابل اتعاب المحاماة ورفض ماعدا ذلك. حكما بمثابة الحضوري قابلا للاستئناف خلال ثلاثين يوما اعتبارا من اليوم التالي لنشر هذا الاعلان صدر باسم صاحب السمو الشيخ محمد بن راشد بن سعيد آل مكتوم حاكم دبي وتلى علنا.

رئيس القسم

محاكم دبي
محكمة التنفيذ

العدد ١٣٤١٢ بتاريخ ٢٠٢١/١٢/٩ 70392

اعلان بالنشر

في التنفيذ رقم ٩١٤٢/٢٠٢١/٢٠٧ تنفيذ تجاري

موضوع التنفيذ :

طالب الإعلان : معمل هورايزون لأسنان ش.ذ.م.م - صفته بالقضية : طالب التنفيذ

المطلوب إعلانه : ١- اشرف كولنجار فايليل - صفته بالقضية : منفذ ضده مجهول محل الإقامة

موضوع الإعلان : قد أقام عليكم الدعوى التنفيذية المذكورة اعلاه والزامكم بدفع المبلغ المنفذ به وقدره (٥١٤٩٤) درهم الى طالب التنفيذ أو خزينة المحكمة ، وعليه فان المحكمة ستباشر الاجراءات التنفيذية بحقكم في حالة عدم الالتزام بالقرار المذكور خلال (١٥) يوما من تاريخ نشر هذا الاعلان.

رئيس الشعبة

محاكم دبي
محكمة دبي الابتدائية

العدد ١٣٤١٢ بتاريخ ٢٠٢١/١٢/٩ 70197

اعلان بالنشر

في الدعوى رقم:٤٤٧٤/٢٠٢١/١٦ تجاري جزئي

المنظورة في: دائرة ادارة الدعوى الثانية عشر رقم ٨٥٩

موضوع الدعوى : بالزام المدعي عليهم بالتضامن و/او التضامم فيما بينهم بان يؤدوا للمدعية مبلغ وقدره (٢٧٨,٤٠٠,٠٠) درهم مع الزامهم بالفائدة القانونية بواقع ١٢٪ من تاريخ استحقاق كل فاتورة وحتى تمام السداد .

المدعي:فايبرنت جلوبل ش.م.ح

عنوانه:الامارات - امارة عجمان - المنطقة الحرة بعجمان - مكتب رقم E1- 2111C - الهاتف:٠٥٥٧٩٠٩٧٨٥ - البريد الالكتروني:shaban.hegazy@yahoo.com - ويمثله:علي ابراهيم محمد الحمادي

المطلوب إعلانه : ١- محمد لؤي برهان الدين الأشقر - صفتهما : مدعي عليهما

موضوع الإعلان : قد أقام عليك الدعوى وموضوعها بالزام المدعي عليهم بالتضامن و/او التضامم فيما بينهم بان يؤدوا للمدعية مبلغ وقدره (٢٧٨,٤٠٠,٠٠) درهم مع الزامهم بالفائدة القانونية بواقع ١٢٪ من تاريخ استحقاق كل فاتورة وحتى تمام السداد - وحددت لها جلسة يوم الثلاثاء الموافق ٢٠٢١/١٢/١٤ الساعة ٠٩,٠٠ ص ويقتضي حضوركم امام ادارة الدعوى الابتدائية الثانية عشر بقاعة التقاضي عن بعد التي يمكن الوصول اليها من خلال موقع محاكم دبي الالكتروني - خدماتنا الالكترونية العامة - جداول جلسات القضايا لذا فانت مكلف بالحضور او من يمثلك قانونا وعليك بتقديم مالديك من مذكرات او مستنجات للمحكمة قبل الجلسة بثلاثة أيام على الاقل.

رئيس القسم

محاكم دبي
محاكم دبي الابتدائية

العدد ١٣٤١٢ بتاريخ ٢٠٢١/١٢/٩ 70392

اعلان بالنشر

٧٣٩١/٢٠٢١/٦٠ امر أداء

إعلان أمر أداء بالنشر

تفاصيل الإعلان بالنشر

إلى المدعي عليه : ١- هند العشابي - مجهول محل الإقامة

بما ان المدعي : عمرو بن علي بن سالم البيض

ويمثله: عبدالله يوسف احمد اتوهي آل ناصر

طلب استصدار امر اداء فقد قررت محكمة دبي الابتدائية بتاريخ: ٢٠٢١/١١/٢١ بالزام المعروض ضدها ان تؤدي للطالب مبلغا وقدره (٨٤٠,٠٠٠) دولار امريكي وام يقابلها مبلغ وقدره (٣,٠٨٥,٣٥٣,٦) درهم الاماراتي مضافا اليه فائدة قانونية بسيطة قدرها ٥٪ اعتبارا من تاريخ المطالبة الحاصل في ٢٠٢١/١١/١٤ وحتى السداد التام والزمت المعروض ضدها بالمصاريف ومبلغ الف درهم مقابل اتعاب المحاماة ورفض ماعدا ذلك من طلبات ولكم الحق في استئناف الامر خلال ١٥ يوم من اليوم التالي لنشر هذا الاعلان.

رئيس القسم

محاكم دبي
محاكم دبي الابتدائية

العدد ١٣٤١٢ بتاريخ ٢٠٢١/١٢/٩ 70197

اعلان محضر حجز بالنشر

في التنفيذ رقم ٤٥٠٩/٢٠٢١/٢٠٧ تنفيذ تجاري

المنظورة في: دائرة التنفيذ الثامنة رقم ٢٢٩

موضوع التنفيذ : تنفيذ الحكم الصادر في الدعوى رقم:٢٠٢١/٢٤٢٢ امر اداء ، بسداد المبلغ المنفذ به وقدره (٤٤٦٥٦٤٤) درهم شاملا للرسوم والمصاريف.

طالب التنفيذ : بنك الفجيرة الوطني - فرع دبي

عنوانه:الامارات - امارة دبي - بردبي - دبي - شارع خالد بن الوليد - مبنى بنك الفجيرة الوطني - رقم مكاني:٢٩٠٨٨٩٤٣٤٨ - Abdullah.Abdalkarim@nbf.ae

ويمثله:سالم اسماعيل فيروز الحارثي

المطلوب إعلانه : ١- راجيش بوترا - صفته : منفذ ضده

موضوع الإعلان :نعلنكم بانه تم الحجز على اموالكم الخاصة وهي عبارة عن الوحدات الكائنة بمنطقة الخليج التجاري - برقم ارض ٧٨ - رقم الوحدات ١٥٠٣ - اسم المبنى : SILVER TOWER وفاء للمبلغ المطالب به في الملف أعلاه وذلك للعلم بما جاء ونفاذ مفعوله قانونا.

رئيس الشعبة

محاكم دبي
محاكم دبي الابتدائية

العدد ١٣٤١٢ بتاريخ ٢٠٢١/١٢/٩ 70530

اعلان حكم بالنشر

١٨/٢٠٢٠/٦٢٩ عقاري جزئي

تفاصيل الإعلان بالنشر

إلى محكوم عليه ١- بينتي علي شيكي - مجهول محل الإقامة

بما ان محكوم له : مؤسسة عقارات عجمان (عقار)

ويمثله : عبدالله مروان عبدالله احمد بخيت المطروشي

نعلنكم بان المحكمة حكمت بجلستها المنعقدة بتاريخ ٢٠٢٠/٩/٩ في الدعوى المذكورة اعلاه لصالح/مؤسسة عقارات عجمان (عقار) بالزام المدعي عليها بان تؤدي للمدعية بمبلغ مقداره (٣٣٣,٢٥١) درهم ثلاثمائة ثلاثة وثلاثون الف مائتين واحد وخمسون درهم ، والفائدة بواقع ٩٪ سنويا من تاريخ المطالبة الحاصل في ٢٠٢٠/٨/٥ وحتى السداد التام والزمتها الرسوم والمصاريف والف درهم مقابل اتعاب المحاماة ورفضت ماعدا ذلك من طلبات. حكما بمثابة الحضوري قابلا للاستئناف خلال ثلاثين يوما اعتبارا من اليوم التالي لنشر هذا الاعلان صدر باسم صاحب السمو الشيخ محمد بن راشد بن سعيد آل مكتوم حاكم دبي وتلى علنا.

رئيس القسم

محاكم دبي
محكمة دبي الابتدائية

العدد ١٣٤١٢ بتاريخ ٢٠٢١/١٢/٩ 70197

اعلان أمر أداء بالنشر

في الدعوى رقم:٤٢٥٥/٢٠٢١/٦٠ امر اداء

المنظورة في: اوامر الاداء وانفاذ العقود التجارية رقم ٢٠٣

موضوع الدعوى : المطالبة باصدار الامر بالزام المدعي عليه بسداد مبلغ (٣,٦٨٠,٠٠٠,٠٠) درهم ثلاثة مليون وستمائة وثمانون الف درهم اماراتي قيمة الشيك رقم ٤٢ والمستحق الدفع بتاريخ ٢٠١٨/١٢/٢٥ بالاضافة الى الفائدة التاخيرية بواقع نسبة ١٢٪ من تاريخ ارتجاع الشيك لعدم كفاية الرصيد سند الدين وحتى تاريخ السداد التام مشمول الامر بالنفاذ المعجل الزام المطلوب ضده الامر بالرسوم والمصاريف ومقابل اتعاب المحاماة

المدعي: شركة اف ثري للانشاءات ذ.م.م

عنوانه:الامارات - امارة دبي - القوز الصناعية الثالثة - دبي - شارع شيخ زايد - مبنى بناية قرقاش - شقة طابق ١ مكتب ١٠٢ - تايم سكوير

المطلوب إعلانه : ١- نقولادى باولو - صفته : مدعي عليه

موضوع الإعلان :طلب استصدار أمر أداء فقد قررت محكمة دبي الابتدائية بتاريخ:٢٠٢١/٩/١٧ - اولا:بانفاذ العقاري التجاري المبرم بين الطرفين - ثانيا:بالزام المدعي عليها بان تؤدي للمدعية مبلغ وقدره (٣,٦٨٠,٠٠٠) درهم والفائدة القانونية بواقع ٥٪ سنويا من تاريخ المطالبة في:٢٠٢١/٦/١٧ وحتى تمام السداد وبالرسوم والمصاريف ومائتي درهم مقابل اتعاب المحاماة ورفضت المحكمة مازاد على ذلك من طلبات .ولكم الحق في استئناف الامر خلال ١٥ يوم من اليوم التالي لنشر هذا الاعلان.

رئيس القسم

محاكم دبي
محكمة دبي الابتدائية

العدد ١٣٤١٢ بتاريخ ٢٠٢١/١٢/٩ 70197

اعلان حكم بالنشر

في الدعوى رقم:١٠٥٢/٢٠٢١/١٨ عقاري جزئي

المنظورة في: الدائرة العقارية الجزئية الاولى رقم ٩١

موضوع الدعوى : الزام المدعي عليه بتسليم الوحدة العقارية رقم ٢٠٥ ببرج مونت روز A بمنطقة أرجان الواقعة بمجمع دبي للعلوم بامارة دبي ورد حيازتها الى المدعية خالية من الشواغل والاشخاص مع الزام المدعي عليه بان يؤدي للمدعية بدل الانتفاع عن الوحدة بواقع (٥٥,٠٠٠) درهم وما يستجد من بدل انتفاع حتى تاريخ التخلي الفعلي عن الوحدة وتسليمها للمدعية والفائدة على هذا المبلغ بواقع ٩٪ على هذا المبلغ من تاريخ المطالبة القضائية وحتى السداد التام الزام المدعي عليه بالرسوم والمصروفات ومقابل اتعاب المحاماة .

المدعي:ديار للتطوير ش.م.ع

عنوانه:الامارات - امارة دبي - البرشاء الاولى - بردبي - دبي - مبنى مبنى ديار مقابل مول الإمارات - شقة ٦ الطابق السادس - بجانب فندق سويت نوفوتيل - ويمثله:علي مصبح علي ضاحي

المطلوب إعلانه : ١- نادر عبدالكريم أسدبور - صفته : مدعي عليه

موضوع الإعلان : نعلنكم بان المحكمة حكمت بجلستها المنعقدة بتاريخ:٢٠٢١/١١/٢٥ في الدعوى المذكورة اعلاه لصالح/ ديار للتطوير ش.م.ع بتسليم الوحدة العقارية رقم ٢٠٥ ببرج مونت روز A بمنطقة أرجان الواقعة بمجمع دبي للعلوم بامارة دبي ورد حيازتها الى المدعية خالية من الشواغل والاشخاص - ٢- الزام المدعي عليه بان يؤدي للمدعية مبلغ مقداره (٥٥,٠٠٠) درهم حتى ٢٠٢١/٨/٢٥ والفائدة عليه بواقع ٥٪ من تاريخ صيرورة الحكم نهائيا وما يستجد من ذلك التاريخ كبدل ربع مستحق على أساس اجرة سنوية قدرها (٥٥,٠٠٠) درهم سنويا وحتى تاريخ التخلي عن العين وتسليمها للمدعية نحو ما سيرد بالمنطوق ٣- الزام المدعي عليه بالرسوم والمصروفات والف درهم مقابل اتعاب المحاماة ، حكما بمثابة الحضوري قابلا للاستئناف خلال ثلاثين يوما اعتبارا من اليوم التالي لنشر هذا الاعلان صدر باسم صاحب السمو الشيخ محمد بن راشد بن سعيد آل مكتوم حاكم دبي وتلى علنا.

رئيس القسم

محاكم دبي
محكمة دبي الابتدائية

العدد ١٣٤١٢ بتاريخ ٢٠٢١/١٢/٩ 70197

اعلان حكم بالنشر

في الدعوى رقم:١٠٥٥/٢٠٢١/١٨ عقاري جزئي

المنظورة في: الدائرة العقارية الجزئية الثالثة رقم ١٩٧

موضوع الدعوى : المطالبة بالزام المدعي عليه بان يؤدي للمدعية مبلغا وقدره (٤١٣,٣٨٩,٩٠) درهم اربعمئة وثلاثة عشر الفا وثلاثمائة وتسعة وثمانون درهما وتسعون فلسا - والفائدة على هذا المبلغ بواقع ٩٪ على هذا المبلغ من تاريخ المطالبة القضائية وحتى السداد التام الزام المدعي عليه بالرسوم والمصروفات ومقابل اتعاب المحاماة.

المدعي:ديار للتطوير ش.م.ع

عنوانه:الامارات - امارة دبي - البرشاء الاولى - بردبي - دبي - مبنى ديار - شقة ٦ الطابق السادس - خلف مول الامارات - بجوار فندق سويت نوفوتيل - ويمثله:علي مصبح علي ضاحي

المطلوب إعلانه : ١- زهونق لي شينغ - صفته : مدعي عليه

موضوع الإعلان : نعلنكم بان المحكمة حكمت بجلستها المنعقدة بتاريخ:٢٠٢١/١١/١٠ في الدعوى المذكورة اعلاه لصالح/ ديار للتطوير ش.م.ع بالزام المدعي عليه بان يدفع الى المدعية مبلغ مقداره (٤١٣,٣٨٩,٩٠) درهم اربعمائة وثلاثة عشر الفا ثلاثمائة تسعة وثمانون درهما وتسعون فلسا والفوائد القانونية بواقع ٥٪ من تاريخ المطالبة القضائية الحاصل في ٢٠٢١/٨/٢٥ وحتى تمام السداد وبالزام المدعي عليه الرسوم والمصروفات ومبلغ خمسمائة درهم مقابل اتعاب المحاماة ، حكما بمثابة الحضوري قابلا للاستئناف خلال ثلاثين يوما اعتبارا من اليوم التالي لنشر هذا الاعلان صدر باسم صاحب السمو الشيخ محمد بن راشد بن سعيد آل مكتوم حاكم دبي وتلى علنا.

رئيس القسم

محاكم دبي
محكمة دبي الابتدائية

العدد ١٣٤١٢ بتاريخ ٢٠٢١/١٢/٩ 70197

اعلان بالنشر

في الدعوى رقم:٦١٦/٢٠٢١/٣٨ تجاري مصارف جزئي

المنظورة في: دائرة المصارف الجزئية رقم ٢٤٩

موضوع الدعوى : المطالبة بالزام المدعي عليها بان تؤدي للمصرف المدعي مبلغ وقدره (١,٧٧٣,٨٢٠/٤٧) درهم مليون وسبعمائة وثلاثة وسبعون الف وثمانمائة وعشرون درهم وسبعة واربعون فلس - والارباح التاخيرية بواقع ٩٪ من تاريخ المطالبة وحتى تمام السداد مع الرسوم والمصاريف ومقابل اتعاب المحاماة .

المدعي: مصرف الامارات الاسلامي ش.م.ع

عنوانه: دبي - بردبي - مدينه دبي الطبيه - مبنى رقم ١٦ الطابق الثالث - هاتف رقم ٠٤٣٨٣٤٥٨٧ - موبايل رقم:٠٥٠٤٢٣٩٥٦٦ - ايميل: omer@emiratesislamicbank.ae - مكاني رقم:٣١٣٥٢٩١٨٣٥

المطلوب إعلانه : ١- عائشة عبدالرزاق محمد عبدالرحيم الملا - صفته : مدعي عليه

موضوع الإعلان : قد أقام عليك الدعوى وموضوعها المطالبة بالزام المدعي عليها بان تؤدي للمصرف المدعي مبلغ وقدره (١,٧٧٣,٨٢٠/٤٧) درهم مليون وسبعمائة وثلاثة وسبعون الف وثمانمائة وعشرون درهم وسبعة واربعون فلس - والارباح التاخيرية بواقع ٩٪ من تاريخ المطالبة وحتى تمام السداد مع الرسوم والمصاريف ومقابل اتعاب المحاماة - وحددت لها جلسة يوم الثلاثاء الموافق ٢٠٢١/١٢/١٤ الساعة ٠٩,٣٠ ص في قاعة التقاضي عن بعد لذا فأنت مكلف بالحضور أو من يمثلك قانونيا وعليك بتقديم ما لديك من مذكرات او مستندات للمحكمة قبل الجلسة بثلاثة أيام على الأقل.

رئيس القسم

محاكم دبي
محاكم دبي الابتدائية

العدد ١٣٤١٢ بتاريخ ٢٠٢١/١٢/٩ 70530

اعلان وتكليف بالوفاء بالنشر

في التنفيذ رقم ١١٢٩/٢٠٢١/٢١١ تنفيذ عقاري

المنظورة في: دائرة التنفيذ الثامنة رقم ٢٢٩

موضوع التنفيذ : تنفيذ الحكم الصادر في الدعوى رقم ٢٢١/٢٠٢٠ عقاري كلي ، بسداد المبلغ المنفذ به وقدره (٤,٠٥٣,٢٤٥) درهم شاملا للرسوم والمصاريف.

طالب التنفيذ : المؤسسة العامة للعقارات الاستثمارية

عنوانه:امارة دبي - شارع المطار منطقة بورسعيد بناية نقطة الاعمال الميزانين مكتب رقم ٩ - هاتف:٠٥٠٤٦٤٣٩٤٧ - بريد الالكتروني:EXECUTION1@OMALC.AE

مكاني:٣٢٤٤٥٩٤٨٢٦ - ويمثله: عبدالله مروان عبدالله احمد بخيت المطروشي

المطلوب إعلانه : ١- طارق عبدالرحيم عبدالرحيم محمد اسماعيل - صفته : منفذ ضده

موضوع الإعلان : قد أقام عليكم الدعوى التنفيذية المذكورة اعلاه والزامكم بدفع المبلغ المنفذ به وقدره (٤,٠٥٣,٢٤٥) درهم الى طالب التنفيذ أو خزينة المحكمة ، وعليه فان المحكمة ستباشر الاجراءات التنفيذية بحقكم في حالة عدم الالتزام بالقرار المذكور خلال (15) يوما من تاريخ نشر هذا الاعلان.

رئيس الشعبة

محاكم دبي
محاكم دبي الابتدائية

العدد ١٣٤١٢ بتاريخ ٢٠٢١/١٢/٩ 70530

اعلان وتكليف بالوفاء بالنشر

في التنفيذ رقم ٨٧٧/٢٠٢١/٢١١ تنفيذ عقاري

المنظورة في: دائرة التنفيذ الثامنة رقم ٢٢٩

موضوع التنفيذ : تنفيذ الحكم الصادر في الدعوى رقم ١٩٤/٢٠٢٠ ، بسداد المبلغ المنفذ به وقدره (٧٩٢,٥٦١) درهم شاملا للرسوم والمصاريف.

طالب التنفيذ : المؤسسة العامة للعقارات الاستثمارية

عنوانه:امارة دبي - شارع المطار منطقة بورسعيد بناية نقطة الاعمال الميزانين مكتب رقم ٩ - هاتف:٠٥٠٤٦٤٣٩٤٧ - بريد الالكتروني:EXECUTION1@OMALC.AE

مكاني:٣٢٤٤٥٩٤٨٢٦

المطلوب إعلانه : ١- محمد حسن بدري حسن - صفته : منفذ ضده

موضوع الإعلان : قد أقام عليكم الدعوى التنفيذية المذكورة اعلاه والزامكم بدفع المبلغ المنفذ به وقدره (٧٩٢٥٦١) درهم الى طالب التنفيذ أو خزينة المحكمة ، وعليه فان المحكمة ستباشر الاجراءات التنفيذية بحقكم في حالة عدم الالتزام بالقرار المذكور خلال (15) يوما من تاريخ نشر هذا الاعلان.

رئيس الشعبة

محاكم دبي
محكمة دبي الابتدائية

العدد ١٣٤١٢ بتاريخ ٢٠٢١/١٢/٩ 70392

اعلان وتكليف بالوفاء بالنشر

في التنفيذ رقم ٨٧٧٨/٢٠٢١/٢٠٧ تنفيذ تجاري

المنظورة في: دائرة التنفيذ الثالثة رقم ١٨٥

موضوع التنفيذ : تنفيذ الحكم الصادر في الدعوى رقم:٦٠٨٣/٢٠٢١ امر اداء ، بسداد المبلغ المنفذ به وقدره (٥٨٥٥١٥) درهم شاملا للرسوم والمصاريف.

طالب التنفيذ : محمد جمال الدين امير حمزه

عنوانه:الامارات - امارة الشارقة الخان - الشارقة - شارع كورنيش الخان - مبنى اساس - شقة ٥٠٤ - ويمثله:عبدالكريم احمد عبدالله عيد

المطلوب إعلانه : ١- ساتاسيفام دافيد جناناسيهارام - صفته : منفذ ضده

موضوع الإعلان : قد أقام عليك التنفيذية المذكورة اعلاه والزامك بدفع المبلغ المنفذ به وقدره (٥٨٥٥١٥) درهم الى طالب التنفيذ أو خزينة المحكمة ، وعليه فان المحكمة ستباشر الاجراءات التنفيذية بحقكم في حالة عدم الالتزام بالقرار المذكور خلال (15) يوما من تاريخ نشر هذا الاعلان.

رئيس الشعبة

محاكم دبي
محاكم دبي الابتدائية

العدد ١٣٤١٢ بتاريخ ٢٠٢١/١٢/٩ 70197

اعلان وتكليف بالوفاء بالنشر

في التنفيذ رقم ٩٠٢٨/٢٠٢١/٢٠٧ تنفيذ تجاري

المنظورة في: دائرة التنفيذ الثالثة رقم ١٨٥

موضوع التنفيذ : تنفيذ الحكم الصادر في الدعوى رقم:٢٦٥ لسنة ٢٠٢١ تجاري جزئي ، بسداد المبلغ المنفذ به وقدره (١٠٢٠١٩) درهم شاملا للرسوم والمصاريف.

طالب التنفيذ : توتال سولوشن للهندسة ذ.م.م

عنوانه:امارة دبي - ديرة - شارع بني ياس - برج المصرف - الطابق ٢١ مكتب رقم ٢١٠٢ - هاتف ٠٤٢٢١٢٤٩٤ - هاتف متحرك:٠٥٦٩٧٤٧٦٩٥ - رقم مكاني:٣٠٠٥٤٩٥١٩٢

ويمثله:روكز جورج حبيقه

المطلوب إعلانه : ١- تومار لمقاولات البناء ش.ذ.م.م - صفته : منفذ ضده

موضوع الإعلان : قد أقام عليك التنفيذية المذكورة اعلاه والزامك بدفع المبلغ المنفذ به وقدره (١٠٢٠١٩,٠٠) درهم الى طالب التنفيذ أو خزينة المحكمة ، وعليه فان المحكمة ستباشر الاجراءات التنفيذية بحقكم في حالة عدم الالتزام بالقرار المذكور خلال (15) يوما من تاريخ نشر هذا الاعلان.

رئيس الشعبة

محاكم دبي
محكمة دبي الابتدائية

العدد ١٣٤١٢ بتاريخ ٢٠٢١/١٢/٩ 70448

اعلان أمر أداء بالنشر

في الدعوى رقم:٦٢٥٥/٢٠٢١/٦٠ امر اداء

المنظورة في: اوامر الاداء وانفاذ العقود التجارية رقم ٢٠٣

موضوع الدعوى : المطالبة باصدار الامر بالزام المدعي عليه بسداد مبلغ (٤,٢٦٣,٢٨٩,٣٣) درهم والفائدة القانونية بواقع ١٢٪ من تاريخ الاستحقاق وحتى تمام السداد والرسوم والمصاريف.

المدعي: شركة بيري ذ.م.م

عنوانه:امارة دبي - ند الشبا - واحة دبي للسيليكون - بالاس تاورز - مكتب رقم ٢٤٠١

المطلوب إعلانهما : ١- نبي بخش ماديا ٢- طائف المدينة للمقاولات ش.ذ.م.م - صفتهما : مدعي عليهما

موضوع الإعلان :طلب استصدار أمر أداء فقد قررت محكمة دبي الابتدائية بتاريخ:٢٠٢١/١٠/١٢ - الزام المدعي عليهما بالتضامن بان يؤديا للمدعية مبلغ وقدره (٤,٢٦٣,٢٨٩,٣٣) درهم اربعة ملايين ومائتان وثلاثة وستون الفا ومائتان وتسعه وثمانون درهما وثلاثة وثلاثون فلسا - والفائدة القانونية بواقع ٥٪ من تاريخ استحقاق كل شيك على حدا وحتى السداد التام وبالرسوم والمصاريف ومبلغ الف درهم مقابل اتعاب المحاماة ورفضت ماعدا ذلك من طلبات وتنوه المحكمة ان طلب شمول الامر بالنفاذ المعجل لا مبرر له لذا قضت برفضه .ولكم الحق في استئناف الامر خلال ١٥ يوم من اليوم التالي لنشر هذا الاعلان.

رئيس القسم

محاكم دبي
محكمة دبي الابتدائية

العدد ١٣٤١٢ بتاريخ ٢٠٢١/١٢/٩ 70197

اعلان أمر أداء بالنشر

في الدعوى رقم:٦٤٨٥/٢٠٢١/٦٠ امر اداء

المنظورة في: اوامر الاداء وانفاذ العقود التجارية رقم ٢٠٣

موضوع الدعوى : الزام المدعي عليها باداء مبلغ وقدره (٢٧٠,٠٠٠) درهم مائتان وسبعون الف درهم والفائدة القانونية بواقع ١٢٪ سنويا من تاريخ استحقاق الشيك الحاصل ٢٠١٩/٩/٢ وحتى السداد التام - ثانيا:الزام المدعي عليه بالرسوم والمصروفات واتعاب المحاماة.

المدعي: عبدالكريم ناصر سعيد عثمان الواحدي

عنوانه:الامارات - امارة دبي - القوز الاولى - دبي - شارع الميدان - مبنى مركز خلفان - شقة ١٢٢ - جوار مركز البولينج

المطلوب إعلانه : ١- برج القمر لتجارة مواد البناء ذ.م.م - صفته : مدعي عليه

موضوع الإعلان :طلب استصدار أمر أدا

محاكم دبي
محاكم دبي الابتدائية

العدد ١٣٤١٢ بتاريخ ٢٠٢١/١٢/٩
70530

اعلان وتكليف بالوفاء بالنشر
في التنفيذ رقم ١١٢٨/٢٠٢١/٢١١ تنفيذ عقاري

المنظورة في: دائرة التنفيذ الثامنة رقم ٢٢٩

موضوع التنفيذ : تنفيذ الحكم الصادر في الدعوى رقم ٢٨٧/٢٠٢١ عقاري جزئي والمعدل بالاستئناف رقم: ٦٦٥/٢٠٢١ عقاري استئناف عقاري، بسداد المبلغ المنفذ به وقدره (١,٣٢٧,٠٧١) درهم شاملا للرسوم والمصاريف.

طالب التنفيذ : مؤسسة عقار

عنوانه: امارة دبي - شارع المطار منطقة بورسعيد بناية نقطة الاعمال الميزانين مكتب رقم ٩ -
هاتف: ٠٥٠٤٦٤٣٩٤٧ - بريد الالكتروني: EXECUTION1@OMALC.AE
مكاني: ٣٢٤٤٥٩٤٨٢٦ - IBAN:AE090500000000020106942

المطلوب إعلانه : ١- فادي ناصر جاموس - صفته : منفذ ضده

موضوع الإعلان : قد أقام عليكم الدعوى التنفيذية المذكورة اعلاه والزامكم بدفع المبلغ المنفذ به وقدره (١٣٢٧٠٧١,٠٠) درهم الى طالب التنفيذ أو خزينة المحكمة ، وعليه فان المحكمة ستباشر الاجراءات التنفيذية بحقكم في حالة عدم الالتزام بالقرار المذكور خلال (15) يوما من تاريخ نشر هذا الاعلان.

رئيس الشعبة

محاكم دبي
محكمة دبي الابتدائية

العدد ١٣٤١٢ بتاريخ ٢٠٢١/١٢/٩
70197

اعلان حكم بالنشر
في الدعوى رقم: ١١٨١/٢٠٢٠/١٨ عقاري جزئي

المنظورة في: الدائرة العقارية الجزئية السادسة رقم ٢١٦

موضوع الدعوى : المطالبة بفسخ العقد بين المدعي والمدعي عليهم والزامهم بالتضامم والتكامل بالرسوم والمصاريف اتعاب المحاماة.

المدعي: مارينا ٣ كيه ليمتد - سابقا هاربور هولدنجز ليمتد - حاليا

عنوانه: امارة دبي - الثنية الثالثة - الروضة - اعمار بيزنس بارك - بناية رقم ٢ - شارع الشيخ زايد - اسفل البناية بنك أبوظبي التجاري - متحرك: ٠٥٥٧٦٦٥٤٠٢ - رقم مكاني: ١٥٠٧٩٧٦٦٩٩

المطلوب إعلانهما : ١- جوليا لينسكايا ٢- أيفان ساريشيف - صفتهما : مدعى عليهما

موضوع الإعلان : نعلنكم بان المحكمة حكمت بجلستها المنعقدة بتاريخ: ٢٠٢١/١/٢٧ في الدعوى المذكورة بفسخ عقد بيع الوحدة العقارية رقم ٦١٢ في المشروع المسمى هاربور ريزيدنس المؤرخ ٢٠٠٩/١/١٨ ومحو اسم المدعي عليهما الاولى والثاني من صحيفة التسجيل العقاري لتلك الوحدة واعادتها لاسم المدعية والزمتهما المصروفات ومبلغ خمسمائة درهم مقابل اتعاب المحاماة ، حكما بمثابة الحضوري قابلا للاستئناف خلال ثلاثين يوما اعتبارا من اليوم التالي لنشر هذا الاعلان صدر باسم صاحب السمو الشيخ محمد بن راشد بن سعيد آل مكتوم حاكم دبي وتلى علنا.

رئيس القسم

محاكم دبي
محاكم دبي الابتدائية

العدد ١٣٤١٢ بتاريخ ٢٠٢١/١٢/٩
70197

اعلان وتكليف بالوفاء بالنشر
في التنفيذ رقم ٨٨٠٢/٢٠٢١/٢٠٧ تنفيذ تجاري

المنظورة في: دائرة التنفيذ الثامنة رقم ٢٢٩

موضوع التنفيذ : تنفيذ الحكم الصادر في الدعوى رقم: ١٤٨٣/٢٠٢١ تجاري جزئي، بسداد المبلغ المحكوم به وقدره (٢٨٩٦٥٧٩,٦) درهم شاملا للرسوم والمصاريف.

طالب التنفيذ : سيونهان سوينهانوف

عنوانه: العنوان المختار مكتب احمد الرئيسي للمحاماة والاستشارات القانونية - دبي - ديرة - رقة البطين - فندق الامارات كونكورد - برج المكاتب - الطابق ١٥ - مكتب رقم ١٥٠٦ - رقم مكاني: ٩٤٨٠٢٣٠٨٨٨

المطلوب إعلانه : ١- امبيريوم للتجارة ش.ذ.م.م - صفته : منفذ ضده

موضوع الإعلان : قد أقام عليك الدعوى التنفيذية المذكورة اعلاه والزامك بدفع المبلغ المنفذ به وقدره (٢٨٩٦٥٧٩,٦٠) درهم الى طالب التنفيذ أو خزينة المحكمة ، وعليه فان المحكمة ستباشر الاجراءات التنفيذية بحقكم في حالة عدم الالتزام بالقرار المذكور خلال (15) يوما من تاريخ نشر هذا الاعلان.

رئيس الشعبة

محاكم دبي
محكمة دبي الابتدائية

العدد ١٣٤١٢ بتاريخ ٢٠٢١/١٢/٩
70197

اعلان بالنشر
في الدعوى رقم: ٨٨٧/٢٠٢١/١١ مدني جزئي

المنظورة في: الدائرة الجزئية المدنية الثامنة رقم ٢٠

موضوع الدعوى : المطالبة بالزام المدعي عليهما بالتضامن والتكافل بان يؤديا للمدعي مبلغ (٥٦٦,٨٧٩,٣٥) درهم خمسمائة وستة وستون الفا وثمانمائة وتسعة وسبعون درهما وخمسة وثلاثون فلسا - والفائدة القانونية ٩٪ من تاريخ دخول المدعو - محمد ضياء الدين الاتاسي في ٢٠٢٠/٦/٨ وحتى السداد التام والرسوم والمصروفات والاتعاب .

المدعي: المستشفى الامريكي دبي ش.ذ.م.م

عنوانه: امارة دبي - بردبي - عود ميثا - بجانب مدرسة جيمس وينشستر - مقابل فندق الموفمبيك - منطقة رقم ٣١٩ - شارع ١٥أ - مكاني: ٣٠٠٩٥٩٢٠٧٧ - ويمثله: اسماعيل حسن ابراهيم الصفار

المطلوب إعلانه : ١- رئيفة بديع العظم - صفته : الخصم المدخل

موضوع الإعلان : قد أقام عليك الدعوى وموضوعها المطالبة بالزام المدعي عليهما بالتضامن والتكافل بان يؤديا للمدعي مبلغ (٥٦٦,٨٧٩,٣٥) درهم خمسمائة وستة وستون الفا وثمانمائة وتسعة وسبعون درهما وخمسة وثلاثون فلسا - والفائدة القانونية ٩٪ من تاريخ دخول المدعو - محمد ضياء الدين الاتاسي في ٢٠٢٠/٦/٨ وحتى السداد التام والرسوم والمصروفات والاتعاب - وحددت لها جلسة يوم الاثنين الموافق ٢٠٢١/١٢/٢٠ الساعة ٠٨,٣٠ ص في قاعة التقاضي عن بعد لذا فأنت مكلف بالحضور أو من يمثلك قانونيا وعليك بتقديم ما لديك من مذكرات او مستندات للمحكمة قبل الجلسة بثلاثة أيام على الأقل.

رئيس القسم

محاكم دبي
محاكم دبي الابتدائية

العدد ١٣٤١٢ بتاريخ ٢٠٢١/١٢/٩
70197

اعلان وتكليف بالوفاء بالنشر
في التنفيذ رقم ٧٢٨٠/٢٠٢١/٢٠٧ تنفيذ تجاري

المنظورة في: دائرة التنفيذ الثالثة رقم ١٨٥

موضوع التنفيذ : تنفيذ الحكم الصادر في الدعوى رقم: ٣٧٧٢/٢٠٢١ أمر اداء ، بسداد المبلغ المحكوم به وقدره (٢١٤٩٤٢,٧٤) درهم شاملا للرسوم والمصاريف.

طالب التنفيذ : الصفوة للتقنية ش.ذ.م.م

عنوانه: امارة دبي - عود ميثا - عود ميثاء - بناية المخاوي - مكتب رقم ٢١٥

المطلوب إعلانه : ١- سوبها للاعمال الكهروميكانيكية ش.ذ.م.م - صفته : منفذ ضده

موضوع الإعلان : قد أقام عليك الدعوى التنفيذية المذكورة اعلاه والزامك بدفع المبلغ المنفذ به وقدره (٢١٤٩٤٢,٧٤) درهم الى طالب التنفيذ أو خزينة المحكمة ، وعليه فان المحكمة ستباشر الاجراءات التنفيذية بحقكم في حالة عدم الالتزام بالقرار المذكور خلال (15) يوما من تاريخ نشر هذا الاعلان.

رئيس الشعبة

محاكم دبي
محاكم دبي الابتدائية

العدد ١٣٤١٢ بتاريخ ٢٠٢١/١٢/٩
70021

اعلان بالنشر
٢٨٣٦/٢٠٢١/١١ مدني جزئي

تفاصيل الإعلان بالنشر

إلى المدعي عليه : ١- موزة علي قايد علي - مجهول محل الإقامة

بما ان المدعي : شركة مجموعة الامارات للاتصالات - مجموعة اتصالات ش.م.ع

ويمثله: عبدالله رحمه عبدالله ناصر العويس الشامسي

قد أقام عليك الدعوى وموضوعها المطالبة بالزام المدعي عليه بمبلغ وقدره (٢٠,٤١٤,٠٢) درهما عشرون الفا واربعمائة واربعة عشر درهما وفلسان والرسوم والمصاريف واتعاب المحاماة والفائدة ١٢٪ من تاريخ المطالبة وحتى السداد التام - يقتضي حضوركم امام مكتب ادارة الدعوى في يوم الاحد الموافق ٢٠٢١/١٢/١٢ الساعة ٠٩:٠٠ صباحا الى الساعة ١٢:٠٠ مساءا بقاعة التقاضي عن بعد والتي يمكن الوصول اليها من خلال موقع محاكم دبي - الخدمات العامة - جدول جلسات القضايا وذلك لنظر الدعوى المذكورة.

رئيس القسم

محاكم دبي
محكمة التنفيذ

العدد ١٣٤١٢ بتاريخ ٢٠٢١/١٢/٩
70021

اعلان بالنشر
٤٩٢/٢٠٢١/٢١١ تنفيذ عقاري

إعلان وتكليف بالوفاء بالنشر

تفاصيل الإعلان بالنشر

الى المنفذ ضدهما/١- انيل كومار شرما تريلون شاندرن ٢- سوني شارما انيل كومار شرما - مجهولي محل الاقامة

بما ان الطالب التنفيذ/تمويل مساهمة خاصة

ويمثله: بدر محمد علي القرق

قررت محكمة دبي الابتدائية بتاريخ: ٢٠٢١/١١/١٣ مخاطبتكم وذلك لاستلام المنقولات الكائنة في العقار رقم ٤٠٢ - بالارض رقم ١٣٢٧ - مبنى مزايا ١٢ - بمنطقة وادي الصفا ٢ - رقم المبنى ١ وذلك للعلم بما جاء فيه ونفاذ مفعوله قانونا.

رئيس الشعبة

محاكم دبي
محكمة دبي الابتدائية

العدد ١٣٤١٢ بتاريخ ٢٠٢١/١٢/٩
70197

اعلان حكم بالنشر
في الدعوى رقم: ١٣٠/٢٠٢١/٢٠ تجاري كلي

المنظورة في: الدائرة الكلية التجارية الاولى رقم ٣١

موضوع الدعوى : تطلب المدعية من المحكمة الموقرة الحكم بالزام المدعي عليهما على سبيل التضامن بان يؤديا لها مبلغ (٤٠,٩٣٢,٧٥٨,٦٦) درهما والفائدة القانونية عن هذا المبلغ بواقع ٩٪ من تاريخ رفع الدعوى وحتى السداد التام مع تحميلهما بالرسم والمصاريف ومقابل اتعاب المحاماة .

المدعي: شركة مصانع الأصباغ الوطنية المحدودة

عنوانه: الامارات - امارة الشارقة - المنطقة الصناعية الثالثة عشر - شارع الشيخ محمد بن زايد - مبنى مجمع مصانع ناشيونال - شقة مجمع مصانع ناشيونال - بالقرب من دوار ناشيونال

المطلوب إعلانه : ١- الشركة المتحدة الوطنيه التجاريه ذ.م.م - صفته : مدعي عليه

موضوع الإعلان : نعلنكم بان المحكمة حكمت بجلستها المنعقدة بتاريخ: ٢٠٢١/١٠/٢٧ في الدعوى المذكورة اعلاه لصالح/ شركة مصانع الأصباغ الوطنية المحدودة بالزام المدعي عليها الاولى بان تؤدي للمدعية مبلغ (٣٥,٨٧٧,٨٧٩,٨٦) درهم خمسة وثلاثون مليونا وثمانمائة وسبعة وسبعون الفا وثمانمائة وتسعة وسبعون درهما وستة وثمانون فلسا - والفائدة القانونية ٥٪ سنويا من تاريخ المطالبة القضائية في ٢٠٢١/٣/١٤ وحتى السداد التام والرسوم والمصاريف ومبلغ خمسة الاف درهم مقابل اتعاب المحاماة ورفضت الدعوى بالنسبة للمدعي عليه الثاني ، حكما بمثابة الحضوري قابلا للاستئناف خلال ثلاثين يوما اعتبارا من اليوم التالي لنشر هذا الاعلان صدر باسم صاحب السمو الشيخ محمد بن راشد بن سعيد آل مكتوم حاكم دبي وتلى علنا.

رئيس القسم

حكومة راس الخيمة
دائرة المحاكم

العدد ١٣٤١٢ بتاريخ ٢٠٢١/١٢/٩

إنذار عدلي بالنشر
رقم ٢٠٢١/٢٢٣٠١

المنذر : بنك ابوظبي التجاري ش.م.ع

المنذر إليه : جوجي شاكو شاكو – الجنسية :الهند.

ينذر المنذر المنذر إليها بسرعة سداد مبلغ وقدرة (٢٧,٧٣٢,٠٠) درهم نتيجة الإخلال بسداد الأقساط الشهرية المتعلقة بعقد البيع بالتقسيط وذلك خلال أسبوع من تاريخ النشر وإلا سيضطر المنذر لاتخاذ الإجراءات التنفيذية على السيارة رقم (٧٢٣١١ / خصوصي /١٠/ أبوظبي) من نوع (نيسان سينترا __ صالون) موديل (٢٠١٦) __ لون (SILVER) والممولة لصالحكم من قبل المنذر مع حفظ كافة حقوق المنذر من أي نوع كانت،،،

الكاتب العدل

محاكم دبي
محاكم دبي الابتدائية

العدد ١٣٤١٢ بتاريخ ٢٠٢١/١٢/٩
70197

اعلان بيع عقار بالنشر - للمنفذ ضده
في التنفيذ رقم 119/2021/211 تنفيذ عقاري

المنظورة في : دائرة التنفيذ الرابعة رقم 186

موضوع الدعوى : تنفيذ الحكم الصادر في الدعوى رقم 2020/421 عقاري جزئي بسداد المبلغ المنفذ به وقدره (1.288.291/33) درهم شاملا للرسوم والمصاريف.

طالب التنفيذ: بنك الامارات دبي الوطني ش.م.ع

عنوانه :امارة دبي - ديرة - شارع بني ياس - بجوار غرفة تجارة وصناعة دبي - هاتف رقم 043874225 - موبايل رقم: 0557016552

المطلوب إعلانه : جاوراف جاين اجيت جاين

عنوانه :امارة دبي - منطقة الخليج التجاري - الشقة رقم 2404 - الطابق رقم 24 - مبنى رقم 8 ويست هايتس 1 - قطعة الارض رقم 11 رقم البلدية 346-465 هاتف رقم: 045521356 - رقم 0502601477 - 0502601477 - gaurav@nmay.ae

موضوع الإعلان : أنه في يوم الاربعاء الموافق 2021/12/22 الساعة 05:00:00م وفي الايام الثلاث التالية ان اقتضى الحال سيجرى بيع العقار الموضحة أوصافه أدناه لدى الجهة التي أنيط بها البيع (شركة الإمارات للمزادات وعلى موقعها الإلكتروني http://www.emiratesauction.ae) وعلى راغبي الشراء ايداع تأمين لايقل عن 20% من الثمن الاساسي قبل دخول المزايدة ولكل من لديه اعتراض على البيع التقدم بإعتراضه معززا بما يبرره من مستندات قبل الجلسة المحددة للبيع وفي المواعيد المبينة بالمادة 301 من قانون الإجراءات المدنية وعلى من يعتمد عطاؤه ايداع كامل الثمن والمصاريف خلال عشرة أيام التالية لجلسة البيع ولكل شخص غير ممنوع من المزايدة أن يزيد على الثمن خلال الايام العشرة التالية لرسوم المزاد بشرط أن لا تقل هذه الزيادة عن عشر الثمن على أن يقوم بإيداع كامل الثمن المعروض والمصروفات خزينة المحكمة وفيما يلي بيان أوصاف الممتلكات ؛ شقة سكنية الخليج التجاري - رقم الارض 11 - رقم البلدية 346-465 رقم المبنى 8 - اسم المبنى ويست هايتس 1 - رقم العقار 2404 - رقم الطابق 24 - المساحة 132.39 متر مربع - القيمة الكلية 1.312.965.11 درهم - ملاحظات ؛ 1- يدفع المبلغ فورا.

محاكم دبي
محاكم دبي الابتدائية

العدد ١٣٤١٢ بتاريخ ٢٠٢١/١٢/٩
70197

اعلان بيع عقار بالنشر
في التنفيذ رقم 119/2021/211 تنفيذ عقاري

المنظورة في : دائرة التنفيذ الرابعة رقم 186

موضوع الدعوى : تنفيذ الحكم الصادر في الدعوى رقم 2020/421 عقاري جزئي بسداد المبلغ المنفذ به وقدره (1.288.291/33) درهم شاملا للرسوم والمصاريف.

طالب التنفيذ: بنك الامارات دبي الوطني ش.م.ع

عنوانه :امارة دبي - ديرة - شارع بني ياس - بجوار غرفة تجارة وصناعة دبي - هاتف رقم 043874225 - موبايل رقم: 0557016552

المطلوب إعلانه : جاوراف جاين اجيت جاين

عنوانه :امارة دبي - منطقة الخليج التجاري - الشقة رقم 2404 - الطابق رقم 24 - مبنى رقم 8 ويست هايتس 1 - قطعة الارض رقم 11 رقم البلدية 346-465 هاتف رقم: 045521356 - رقم 0502601477 - 0502601477 - gaurav@nmay.ae

موضوع الإعلان : أنه في يوم الاربعاء الموافق 2021/12/22 الساعة 05:00:00م وفي الايام الثلاث التالية ان اقتضى الحال سيجرى بيع العقار الموضحة أوصافه أدناه لدى الجهة التي أنيط بها البيع (شركة الإمارات للمزادات وعلى موقعها الإلكتروني http://www.emiratesauction.ae) وعلى راغبي الشراء ايداع تأمين لايقل عن 20% من الثمن الاساسي قبل دخول المزايدة ولكل من لديه اعتراض على البيع التقدم بإعتراضه معززا بما يبرره من مستندات قبل الجلسة المحددة للبيع وفي المواعيد المبينة بالمادة 301 من قانون الإجراءات المدنية وعلى من يعتمد عطاؤه ايداع كامل الثمن والمصاريف خلال عشرة أيام التالية لجلسة البيع ولكل شخص غير ممنوع من المزايدة أن يزيد على الثمن خلال الايام العشرة التالية لرسوم المزاد بشرط أن لا تقل هذه الزيادة عن عشر الثمن على أن يقوم بإيداع كامل الثمن المعروض والمصروفات خزينة المحكمة وفيما يلي بيان أوصاف الممتلكات ؛ شقة سكنية الخليج التجاري - رقم الارض 11 - رقم البلدية 346-465 رقم المبنى 8 - اسم المبنى ويست هايتس 1 - رقم العقار 2404 - رقم الطابق 24 - المساحة 132.39 متر مربع - القيمة الكلية 1.312.965.11 درهم - ملاحظات ؛ 1- يدفع المبلغ فورا.

محاكم دبي
محكمة دبي الابتدائية

العدد ١٣٤١٢ بتاريخ ٢٠٢١/١٢/٩
70197

اعلان بالنشر
في الدعوى رقم: ٢٨٢٧/٢٠٢١/١١ مدني جزئي

المنظورة في: دائرة إدارة الدعوى العاشرة رقم ٤١٣

موضوع الدعوى : المطالبة بالزام المدعي عليه بمبلغ وقدره (١٧٩١٨١,١٣) درهم والرسوم والمصاريف واتعاب المحاماة والفائدة ٩٪ من تاريخ المطالبة وحتى السداد التام .

المدعي: شركة بيت البترجي الطبية ش.ذ.م.م - فرع دبي

عنوانه: الامارات - امارة دبي - عود ميثا - بردبي - دبي ، شارع ام هرير - مبنى المخاوي - شقة ٢١٥ - مقابل نادي النصر

المطلوب إعلانه : ١- فهد سليمان سعيد المري - صفته: مدعي عليه

موضوع الإعلان : قد أقام عليك الدعوى وموضوعها المطالبة بالزام المدعي عليه بمبلغ وقدره (١٧٩١٨١,١٣) درهم والرسوم والمصاريف واتعاب المحاماة والفائدة ٩٪ من تاريخ المطالبة وحتى السداد التام - وحددت لها جلسة يوم الخميس الموافق ٢٠٢١/١٢/٩ الساعة ٠٩,٠٠ ص في قاعة التقاضي عن بعد لذا فأنت مكلف بالحضور أو من يمثلك قانونيا وعليك بتقديم ما لديك من مذكرات او مستندات للمحكمة قبل الجلسة بثلاثة أيام على الأقل.

رئيس القسم

حكومة راس الخيمة
دائرة المحاكم

العدد ١٣٤١٢ بتاريخ ٢٠٢١/١٢/٩

إنذار عدلي بالنشر
رقم ٢٠٢١/٢٢٣٣٩

المنذر : مصرف الهلال ش م ع

المنذر إليه : سيبي سيامالا سوند اريسان – الجنسية : الهند.

ينذر المنذر المنذر إليه بسرعة سداد مبلغ وقدرة (٣٩،٣٦٧،٠٠) درهم نتيجة الإخلال بسداد الأقساط الشهرية المتعلقة بعقد البيع بالتقسيط وذلك خلال أسبوع من تاريخ النشر وإلا سيضطر المنذر لاتخاذ الإجراءات التنفيذية لصرف المبلغ للسيارة المباعة بالمزاد العلني المودع في خزينة المحكمة على السيارة رقم (١٧٠٥٠ / خصوصي /B/ دبي) من نوع (A٣ اودي __ صالون) موديل (٢٠١٥) __ لون (أحمر) والممولة لصالحكم من قبل المنذر مع حفظ كافة حقوق المنذر من أي نوع كانت،،،

الكاتب العدل

حكومة راس الخيمة
دائرة المحاكم

العدد ١٣٤١٢ بتاريخ ٢٠٢١/١٢/٩

إنذار عدلي بالنشر
رقم ٢٠٢١/٢٢٣٣٨

المنذر : مصرف الهلال ش م ع

المنذر إليه : أحلام عبدالمجيد جعبي ويس نزاد – الجنسية : إيران .

ينذر المنذر المنذر إليه بسرعة سداد مبلغ وقدرة (٥٥،١٣٢،٠٠) درهم نتيجة الإخلال بسداد الأقساط الشهرية المتعلقة بعقد البيع بالتقسيط وذلك خلال أسبوع من تاريخ النشر وإلا سيضطر المنذر لاتخاذ الإجراءات التنفيذية لصرف المبلغ للسيارة المباعة بالمزاد العلني المودع في خزينة المحكمة على السيارة رقم (٢٠١٧١ / خصوصي /Q/ دبي) من نوع (كيا اوبتما __ صالون) موديل (٢٠١٥) __ لون (أبيض) والممولة لصالحكم من قبل المنذر مع حفظ كافة حقوق المنذر من أي نوع كانت،،،

الكاتب العدل

حكومة راس الخيمة
دائرة المحاكم

العدد ١٣٤١٢ بتاريخ ٢٠٢١/١٢/٩

إنذار عدلي بالنشر
رقم ٢٠٢١/٢٢٣٩٨

المنذر : بنك ابوظبي التجاري ش.م.ع

المنذر إليه : انطون غولوشتشيكين – الجنسية :المانيا.

ينذر المنذر المنذر إليها بسرعة سداد مبلغ وقدرة (٢٨،١٣٩،٠٠) درهم نتيجة الإخلال بسداد الأقساط الشهرية المتعلقة بعقد البيع بالتقسيط وذلك خلال أسبوع من تاريخ النشر وإلا سيضطر المنذر لاتخاذ الإجراءات التنفيذية على السيارة رقم ((٦٥٩٠٨ / خصوصي /V/ دبي) من نوع (DODGE CHARGER __ استيشن) موديل (٢٠١٣) __ لون (أسود) والممولة لصالحكم من قبل المنذر مع حفظ كافة حقوق المنذر من أي نوع كانت،،،

الكاتب العدل

حكومة راس الخيمة
دائرة المحاكم

العدد ١٣٤١٢ بتاريخ ٢٠٢١/١٢/٩

إنذار عدلي بالنشر
رقم ٢٠٢١/٢٢٢٩٩

المنذر : بنك ابوظبي التجاري ش.م.ع

المنذر إليه : اويباتولو كامباروف – الجنسية :اوزبكستان.

ينذر المنذر المنذر إليها بسرعة سداد مبلغ وقدرة (٥٥،٣٧٧،٠٠) درهم نتيجة الإخلال بسداد الأقساط الشهرية المتعلقة بعقد البيع بالتقسيط وذلك خلال أسبوع من تاريخ النشر وإلا سيضطر المنذر لاتخاذ الإجراءات التنفيذية على السيارة رقم ((٩٥٧٤٧ / خصوصي /١٧/ أبوظبي) من نوع (هوندا اكورد __ صالون) موديل (٢٠١٨) __ لون (GRAY) والممولة لصالحكم من قبل المنذر مع حفظ كافة حقوق المنذر من أي نوع كانت،،،

الكاتب العدل

حكومة راس الخيمة
دائرة المحاكم

العدد ١٣٤١٢ بتاريخ ٢٠٢١/١٢/٩

إنذار عدلي بالنشر
رقم ٢٠٢١/٢٢٣٠٦

المنذر : بنك ابوظبي التجاري ش.م.ع

المنذر إليه : فور زون للديكور ذ م م.

ينذر المنذر المنذر إليها بسرعة سداد مبلغ وقدرة (١٥،٥١٩،٠٠) درهم نتيجة الإخلال بسداد الأقساط الشهرية المتعلقة بعقد البيع بالتقسيط وذلك خلال أسبوع من تاريخ النشر وإلا سيضطر المنذر لاتخاذ الإجراءات التنفيذية على السيارة رقم (٦٠١٦١ / خصوصي /T/ دبي) من نوع (رينو داستر __ أستيشن) موديل (٢٠١٧) __ لون (أبيض) والممولة لصالحكم من قبل المنذر مع حفظ كافة حقوق المنذر من أي نوع كانت،،،

الكاتب العدل

حكومة راس الخيمة
دائرة المحاكم

العدد ١٣٤١٢ بتاريخ ٢٠٢١/١٢/٩

إنذار عدلي بالنشر
رقم ٢٠٢١/٢٢٢٩٧

المنذر : بنك ابوظبي التجاري ش.م.ع

المنذر إليه : فور زون للديكور ذ م م.

ينذر المنذر المنذر إليها بسرعة سداد مبلغ وقدرة (١٢،٤٠٨،٠٠) درهم نتيجة الإخلال بسداد الأقساط الشهرية المتعلقة بعقد البيع بالتقسيط وذلك خلال أسبوع من تاريخ النشر وإلا سيضطر المنذر لاتخاذ الإجراءات التنفيذية على السيارة رقم (٦٠٥٥٢ / خصوصي /T/ دبي) من نوع (سوزوكي سويفت __ هاتشباك) موديل (٢٠١٦) __ لون (فضي) والممولة لصالحكم من قبل المنذر مع حفظ كافة حقوق المنذر من أي نوع كانت،،،

الكاتب العدل

حكومة راس الخيمة
دائرة المحاكم

العدد ١٣٤١٢ بتاريخ ٢٠٢١/١٢/٩

إنذار عدلي بالنشر
رقم ٢٠٢١/٢٢٣٠٢

المنذر : بنك ابوظبي التجاري ش.م.ع

المنذر إليه : مبشر علي ناصر محمود – الجنسية :باكستان.

ينذر المنذر المنذر إليها بسرعة سداد مبلغ وقدرة (٦٤،٢٣٩،٠٠) درهم نتيجة الإخلال بسداد الأقساط الشهرية المتعلقة بعقد البيع بالتقسيط وذلك خلال أسبوع من تاريخ النشر وإلا سيضطر المنذر لاتخاذ الإجراءات التنفيذية على السيارة رقم (٧٦١٨٧ / خصوصي /٣/ الشارقة) من نوع (هايونداي النترا __ صالون) موديل (٢٠٢٢) __ لون (رمادي) والممولة لصالحكم من قبل المنذر مع حفظ كافة حقوق المنذر من أي نوع كانت،،،

الكاتب العدل

حكومة راس الخيمة
دائرة المحاكم

العدد ١٣٤١٢ بتاريخ ٢٠٢١/١٢/٩

إنذار عدلي بالنشر
رقم ٢٠٢١/٢٢٢٩٦

المنذر : بنك ابوظبي التجاري ش.م.ع

المنذر إليه : روشين نو هوكانو امير امير – الجنسية :الهند.

ينذر المنذر المنذر إليها بسرعة سداد مبلغ وقدرة (٣١،٠٣٧،٠٠) درهم نتيجة الإخلال بسداد الأقساط الشهرية المتعلقة بعقد البيع بالتقسيط وذلك خلال أسبوع من تاريخ النشر وإلا سيضطر المنذر لاتخاذ الإجراءات التنفيذية على السيارة رقم ((٩٩٥٠٦ / خصوصي /O/ دبي) من نوع (نيسان سنترا __ صالون) موديل (٢٠١٦) __ لون (ابيض لؤلؤي) والممولة لصالحكم من قبل المنذر مع حفظ كافة حقوق المنذر من أي نوع كانت،،،

الكاتب العدل

حكومة راس الخيمة
دائرة المحاكم

العدد ١٣٤١٢ بتاريخ ٢٠٢١/١٢/٩

إنذار عدلي بالنشر
رقم ٢٠٢١/٢٢٣٠٧

المنذر : بنك ابوظبي التجاري ش.م.ع

المنذر إليه : نقليات امبيريال ش ذ م م .

ينذر المنذر المنذر إليها بسرعة سداد مبلغ وقدرة (٢١٢،٥٩٢،٠٠) درهم نتيجة الإخلال بسداد الأقساط الشهرية المتعلقة بعقد البيع بالتقسيط وذلك خلال أسبوع من تاريخ النشر وإلا سيضطر المنذر لاتخاذ الإجراءات التنفيذية على السيارة رقم (٢٩٢٣٩ / خصوصي /S/ دبي) من نوع (اشوك ليلاند فالكون __ باص ثقيل) موديل (٢٠١٦) __ لون (أبيض) والممولة لصالحكم من قبل المنذر مع حفظ كافة حقوق المنذر من أي نوع كانت،،،

الكاتب العدل

حكومة راس الخيمة
دائرة المحاكم

العدد ١٣٤١٢ بتاريخ ٢٠٢١/١٢/٩

إنذار عدلي بالنشر
رقم ٢٠٢١/٢٢٢٩٥

المنذر : مصرف ابوظبي الاسلامي ش.م.ع

المنذر إليه : خليفه مال الله خلفان خلف الحمادي __ الجنسية : الإمارات.

ينذر المنذر المنذر إليها بسرعة سداد مبلغ وقدرة (١٠٢،٤٤٨،٢٩) درهم نتيجة الإخلال بسداد الأقساط الشهرية المتعلقة بعقد البيع بالتقسيط وذلك خلال أسبوع من تاريخ النشر وإلا سيضطر المنذر لاتخاذ الإجراءات التنفيذية على السيارة رقم ((٧٥٠٠٩ / خصوصي /S/ دبي) من نوع (NISSAN PATROL__ أستيشن) موديل (٢٠١٩) __ لون (ذهبي رمادي) والممولة لصالحكم من قبل المنذر مع حفظ كافة حقوق المنذر من أي نوع كانت،،،

الكاتب العدل

حكومة راس الخيمة
دائرة المحاكم

العدد ١٣٤١٢ بتاريخ ٢٠٢١/١٢/٩

إنذار عدلي بالنشر
رقم ٢٠٢١/٢٢٣٠٥

المنذر : بنك ابوظبي التجاري ش.م.ع

المنذر إليه : فور زون للديكور ذ م م.

ينذر المنذر المنذر إليها بسرعة سداد مبلغ وقدرة (١٤،٧٩٤،٠٠) درهم نتيجة الإخلال بسداد الأقساط الشهرية المتعلقة بعقد البيع بالتقسيط وذلك خلال أسبوع من تاريخ النشر وإلا سيضطر المنذر لاتخاذ الإجراءات التنفيذية على السيارة رقم (٩٢٣٢٥ / خصوصي /T/ دبي) من نوع (سوزوكي سويفت __ هاتشباك) موديل (٢٠١٦) __ لون (رمادي) والممولة لصالحكم من قبل المنذر مع حفظ كافة حقوق المنذر من أي نوع كانت،،،

الكاتب العدل

حكومة راس الخيمة
دائرة المحاكم

العدد ١٣٤١٢ بتاريخ ٢٠٢١/١٢/٩

إنذار عدلي بالنشر
رقم ٢٠٢١/٢٢٣٠٨

المنذر : بنك ابوظبي التجاري ش.م.ع

المنذر إليه : خيلان راجيندرا كومار شاه – الجنسية :الهند.

ينذر المنذر المنذر إليها بسرعة سداد مبلغ وقدرة (١٠٠،٢٤٣،٠٠) درهم نتيجة الإخلال بسداد الأقساط الشهرية المتعلقة بعقد البيع بالتقسيط وذلك خلال أسبوع من تاريخ النشر وإلا سيضطر المنذر لاتخاذ الإجراءات التنفيذية على السيارة رقم ((٦٦٨٠٩ / خصوصي /I/ دبي) من نوع (NISSAN XTERRA __ أستيشن) موديل (٢٠٢١) __ لون (أبيض) والممولة لصالحكم من قبل المنذر مع حفظ كافة حقوق المنذر من أي نوع كانت،،،

الكاتب العدل

شاعر المليون 10 ينطلق بأولى حلقاته المباشرة من مسرح شاطئ الراحة بأبوظبي

كلمات «الشيخ زايد» بصوت الفنان «حسين الجسمي»

- برنامج شاعر المليون يقدم مسابقتين للجمهور عبر التطبيق الذكي
- لغز الموسم بقيمة 300 ألف درهم .. ولغز الأسبوع .. بقيمة 50 ألف درهم
- «فيصل الشن العنزي» و«عبد الرحمن السمين الحربي» أول المتأهلين لمرحلة الـ 24

•• أبوظبي-الفجر

انطلقت مساء أمس الأول الثلاثاء، من أبوظبي ملتقى الشعر وقبلة الشعار، أولى أمسيات البرنامج التلفزيوني الأول والأضخم للشعر النبطي برنامج "شاعر المليون" في موسمه العاشر، والتي تم بثُها على الهواء مباشرة في تمام الساعة التاسعة والنصف مساءً من مسرح شاطئ الراحة وعبر قناتي بينونة والإمارات وتطبيق شاعر المليون.

حضر الأمسية معالي اللواء الركن طيار فارس خلف المزروعي قائد عام شرطة أبوظبي رئيس لجنة إدارة المهرجانات والبرامج الثقافية والتراثية في أبوظبي، وسعادة محمد جلال الريسي مدير عام وكالة أنباء الإمارات والسيد عيسى سيف المزروعي نائب رئيس لجنة إدارة المهرجانات والبرامج الثقافية والتراثية في أبوظبي، والسيد محمد الحمادي رئيس مجلس إدارة جمعية الصحفيين الإماراتية، وعبيد خلفان المزروعي مدير إدارة التخطيط والمشاريع باللجنة، وعبدالله بطي القبيسي مدير إدارة الفعاليات والاتصال باللجنة، وعبدالرحيم أحمد الخوري مدير إدارة الخدمات المساندة باللجنة، إلى جانب عدد من ممثلي وسائل الإعلام والصحافة.

كلمات "الشيخ زايد" بصوت الفنان "حسين الجسمي»

تألقت الحلقة بقصيدة "شاطئ الراحة" إحدى الروائع الشعرية للقائد المؤسس الشيخ زايد بن سلطان "طيب الله ثراه"، من غناء وألحان الفنان الإماراتي حسين الجسمي، ومن أبيات القصيدة:

«ريت انا في شاطي الرّاحه من سرور وإنْس ما ريته
من ورود تبثّ أرياحه والجمال مشيّد بيته
حور تتْمَرْيَح على الساحه كاملة لَاوصَاف في صيته»
خمسين عام...ودارنا قبلة المجد
خمسين عام...ودارنا قبلة المجد... خمسين عام...وحلمنا في سماها...
توحدت...والنور فيها تجدد.. زايد غرس وأبدع... وبيده سقاها...
من هيبة الماضي... إلى اليوم للغد وطموحها يكبر... ونكبر معاها...

بهذه الأبيات الشعرية، رحب مقدمي البرنامج "حسين العامري" و"ندى الشيباني"، بجمهور الشعر النبطي في مسرح شاطئ الراحة ومتابعي برنامج شاعر المليون عبر شاشات التلفاز.

كما تم الترحيب بأعضاء لجنة التحكيم (الدكتور غسان الحسن، الشاعر والإعلامي حمد السعيد، سلطان العميمي مدير أكاديمية الشعر)، وأعضاء اللجنة الاستشارية (بدر صفوق، وتركي المريخي).

لوحة شعرية من شعراء المواسم التسع السابقة

قدم 9 شعراء من المواسم التسع السابقة لبرنامج شاعر المليون، لوحة شعرية تمثل مسيرة البرنامج على مدار مواسمه التي انطلق أولها عام 2006 -2007 وصولاً إلى الموسم التاسع 2018 - 2019، حيث مثل كل موسم شاعر وألقى أبيات شعرية، لتشكل مسيرة برنامج شاعر المليون، وكأنهم يسلمون الراية لشعراء الموسم العاشر الذي يتابعون مشوار المنافسة من أجل الارتقاء بالشعر النبطي.

نجوم رحلة الموسم العاشر

48 شاعر اعتلوا مسرح شاطئ الراحة، هم نجوم رحلة الموسم العاشر لشاعر المليون، والذين تم اختيارهم من بين آلاف المتسابقين، ومروا بمراحل من الاختبارات والمقابلات، فاستحقوا الوصول بجدارة لمسرح الحلم شاطئ الراحة، وليتنافسوا على اللقب الأضخم في الوطن العربي "شاعر المليون».

مراحل البرنامج

استعرض خلال الحلقة، آلية المنافسة في البرنامج والتي تتوزع على خمس مراحل رئيسية، ولها معايير وآليات، وسيكون معيار الدرجات في المراحل الثلاث الأولى 50 % للجنة التحكيم، و50 % للجمهور)، حيث تتضمن المرحلة الأولى ثماني أمسيات يشارك في كل منها ستة شعراء، يتأهل منهم ثلاثة شعراء (واحد أو اثنين بقرار لجنة التحكيم) والبقية بتصويت الجمهور، وفي نهاية المرحلة يتأهل 24 شاعراً، أما المرحلة الثانية تتضمن أربع حلقات يشارك في كل منها ستة شعراء يتأهل منهم ثلاثة شعراء (واحد أو اثنين بقرار لجنة التحكيم) والبقية بتصويت الجمهور، ليتأهل في نهاية المرحلة 12 شاعراً، والمرحلة الثالثة تنقسم على أمسيتين يشارك في كل منها ستة شعراء يتأهل منهم ثلاثة شعراء (واحد أو اثنين بقرار لجنة التحكيم) والبقية بتصويت الجمهور، ويتأهل في نهايتها 6 شعراء.

وفي المرحلة الرابعة (الأمسية نصف النهائية) يتنافس 6 شعراء دون استبعاد أي شاعر، واللجنة تمنح الشعراء الدراجات من أصل 60 درجة (مقسمة إلى 30 درجة خلال هذه الأمسية و30 درجة خلال الأمسية النهائية)، في حين يصوت الجمهور خلال الأسبوع الأخير لاختيار شاعرهم المفضل.

وفي المرحلة الخامسة (الأمسية النهائية) يتنافس الشعراء الست للوصول إلى اللقب، وفي ختامها يتم احتساب الدرجات بجمع درجات لجنة التحكيم التراكمية من الحلقة السابقة والحالية ومجموعها من 60 ونسب تصويت الجمهور التي تشكل 40% من أصل كامل الدرجات، ومن ثم تعلن النتائج النهائية مع تحديد المراكز من المركز السادس إلى المركز الأول حامل بيرق الشعر للموسم العاشر.

لجنة التحكيم

تقدم الدكتور غسان الحسن، عضو لجنة التحكيم، بالتهنئة والتبريك لدولة الإمارات العربية المتحدة بمناسبة العيد الخمسين، مؤكداً أن الخمسين عام التي مضت مليئة بالتقدم والنهضة والازدهار.

وأشاد الحسن بدور القائمين على برنامج شاعر المليون الذين استطاعوا رغم الظروف الاستثنائية أن يسيروا بهذا البرنامج دون انقطاع إلى أن وصل لهذا المرحلة بحضور الجمهور في المسرح.

وقال حمد السعيد، عضو لجنة التحكيم، "أهنئ دولة الإمارات على هذا التألق وهذه الاستمرارية لمثل هذه المشاريع الثقافية والأدبية"، مؤكداً أن شاعر المليون أصبح اليوم صرح أكاديمي يشار إليه بالبنان، وقد استطاع البرنامج أن يصدر كوكبة جميلة إلى الساحة الأدبية والشعرية.

ووجه السعيد الشكر إلى صاحب السمو الشيخ محمد بن زايد آل نهيان، ولي عهد أبوظبي نائب القائد الأعلى للقوات المسلحة، لدعمه اللامحدود ليواصل البرنامج استمراريته، مشيراً إلى الموسم العاشر استثنائي لأن الشعر وصل إلى قمة النضوج، والمتابع لمواسم البرنامج السابقة يلاحظ هذا النضوج والتطور الشعري عند الشعراء.

وأكد سلطان العميمي، عضو لجنة التحكيم مدير أكاديمية الشعر، "خمسين عام عظيمة مرت على دولة الإمارات، هذا الاتحاد العظيم الناجح الكبير بين الإمارات السبع، والذي تحققت فيه أعظم الإنجازات».

وأشار إلى أن تسع مواسم تكتمل بهذا الموسم العاشر للمسابقة الشعرية الأكبر على مستوى العالم، والأضخم عالمياً من الجوائز أيضاً، مشيراً إلى دعم صاحب السمو الشيخ محمد بن زايد آل نهيان، ولي عهد أبوظبي نائب القائد الأعلى للقوات المسلحة، للبرنامج الذي قابلت لجنة التحكيم فيه آلاف الشعراء في المواسم الماضية، ومئات الشعراء الذي تأهلوا إلى مسرح شاطئ الراحة للمرحلة النهائية من التنافس.

وقال العميمي "نستذكر الفقيد المرحوم محمد خلف المزروعي، الحاضر بإنجازاته، والذي كان أحد رجالات هذا الوطن وما قدمه سيبقى في الذاكرة"، مضيفاً نستذكر بدايتنا الأولى مع الأساتذة في المسابقة خلال المواسم الأولى، ونستذكر نهاية الموسم السابق وبداية هذا الموسم وسط أزمة كورونا والمسابقة مستمرة، وأن ما تحقق هو شيء عظيم والقادم أجمل.

ستة نجوم رسموا نقطة انطلاقة الحلم

رسم ستة نجوم نقطة انطلاقة الحلم على مسرح شاطئ الراحة مع انطلاقة أولى أمسيات شاعر المليون في نسختة العاشرة "نسخة اللا مستحيل"، وهم (أحمد محمد العوفي من سلطنة عمان، خالد بدر الديحاني من الكويت، عبدالرحمن السمين الحربي من السعودية، عبدالله علي النعيمي من الإمارات، فيصل الشن العنزي من السعودية، مجد عصام الخمايسة من الأردن).وقدم الشاعر أحمد محمد العوفي من سلطنة عمان قصيدة بعنوان "تكونات على جمالي الحجر"، جاء في مقدمتها (من غربي "جُبال ال حجر" والريح كفّين تجود وتْمصّر "الشيبة" السحاب اللي همت صبابته).

وألقى الشاعر خالد بدر الديحاني من الكويت، قصيدة جاء في مقدمتها (يا شمس الأحلام لا تستعجلين الغروب باقي ركاب العمر ، ما شدّت ارحالها).

أما الشاعر عبدالرحمن السمين الحربي من السعودية، فقدم قصيدة "عكاز الفخر" وجاء في مقدمتها (ارتجِز .. في كل محفل لك مقام و لك ضيافة ليلتك غرّا .. ونيشانك على صدرك شرفها).

وأطل الشاعر عبدالله علي النعيمي من الإمارات، بقصيدة وطنية تحمل عنوان "نحن .. بعين السحابة والأرض"، جاء في مطلعها (مرّت سحابه على كفّين نود عليل واستبشرت يوم فوق ارض السلام اعبرت).

وألقى فيصل الشن العنزي من السعودية، قصيدة جاء في مقدمتها "جفّ نهر (الأحنف) وراجت عليه الأُحجيات وسولفت (ذات السلاسل) سرّه لوادي طوى».

وقدم الشاعر مجد عصام الخمايسة من الأردن، قصيدة بعنوان "مَشاهد" جاء في مطلعها (لَمع زبرقان الليل ، من يخبر الديجور؟ رفيقه شرى غيره ولا عاد هو يَمَّه).

لغز الموسم بقيمة 300 ألف درهم

أعلن برنامج شاعر المليون عن إطلاق مسابقة "لغز المليون" لجمهور الشعر النبطي وعشاقه، وجائزتها 300 ألف درهم إماراتي، إذ تم طرح لغز شعري واحد طوال الموسم، ويتم تذكير المشاهدين فيه كل أسبوع، وبإمكانكم الإجابة عنه والمشاركة فيه عن طريق تطبيق البرنامج للهواتف الذكية، وبيتم الإعلان عن الفائز في الحلقة الختامية لشاعر المليون.

لغز الأسبوع .. 50 ألف درهم جائزة أسبوعية

وأعلن البرنامج عن تقديم جائزة أسبوعية لمتابعي البرنامج قيمتها 50 ألف درهم ضمن مسابقة "لغز الأسبوع"، والتي ستطرح كل يوم ثلاثاء في موعد بث الحلقة عن طريق تطبيق البرنامج للهواتف الذكية،

«فيصل الشن العنزي" و"عبد الرحمن السمين الحربي" أول المتأهلين لمرحلة الـ 24

أهلت لجنة التحكيم الشاعرين (فيصل الشن العنزي وعبد الرحمن السمين الحربي) من السعودية، وتبقى أربع شعراء في انتظار تصويت الجمهور على مدار أسبوع وهم (أحمد محمد العوفي من سلطنة عمان، خالد بدر الديحاني من الكويت، عبدالله علي النعيمي من الإمارات، مجد عصام الخمايسة من الأردن)، إذ سينظم واحد منهم إلى زميليه في المحطة القادمة، عن طريق التصويت عبر التطبيق الخاص ببرنامج شاعر المليون أو موقعه الإلكتروني.ويمكن لعشاق الشعر النبطي متابعة تفاصيل الحلقة المباشرة الأولى من برنامج شاعر المليون عبر قناة البرنامج على اليوتيوب (www.youtube.com/user/Millionspoet)، أو التطبيق الذكي، وكذلك متابعة الحلقات السابقة والبث المباشر للحلقات كل ثلاثاء في تمام الساعة التاسعة والنصف مساءً بتوقيت الإمارات.

وفد من مؤسسة الثقافة الإسلامية والتسامح الديني في إسبانيا يزور مركز جمعة الماجد

•• دبي – د.محمود علياء

زار وفد من مؤسسة الثقافة الإسلامية والتسامح الديني في إسبانيا، برئاسة الأستاذ جمعة الكعبي، مدير المؤسسة، يوم أمس الأول الثلاثاء، مركز جمعة الماجد للثقافة والتراث بدبي، بهدف التعرف إلى ما يقدمه المركز من خدمات وأنشطة، وما يحتويه من ذخائر المقتنيات. ضمَّ الوفد عدداً من أساتذة الجامعات الإسبانية من المثقفين والمفكرين والأكاديميين، حيث كان في استقبالهم الدكتور محمد كامل جاد، مدير عام المركز، والأستاذ أنور الظاهري، رئيس شعبة العلاقات العامة في المركز.

بدأت الزيارة بعرض فلم تعريفي عن المركز ومقتنياته، ثم جولة في أقسام المركز شملت المكتبات الخاصة التي شاهد فيها الوفد عدداً من نوادر المطبوعات، منها نسخة من الإنجيل طبعت في بيروت سنة 1887م، ثم زار الوفد المعمل الرقمي واطلع على طرق تحويل الكتب إلى مواد رقمية. وكان خاتمة الزيارة قسم المخطوطات فشاهد الوفد عدداً من الأصول التي تعود إلى مئات السنين، كما شاهد خزانة الفهارس العالمية. وخلال اللقاء تحدث الدكتور محمد كامل للوفد عن المركز ونشأته وأهدافه وأنشطته التي يقوم بها في مختلف أنحاء العالم، كما بين رسالة معالي جمعة الماجد، مؤسس المركز، والتي يقول فيها: "أنا مسؤول عن إنقاذ أي مخطوطة أو كتاب، في أي مكان وبأي لغة وفي أي دين"، كما أبدى استعداد المركز لمد جسور التعاون الثقافي مع جامعات إسبانيا. وفي نهاية الزيارة عبر الوفد عن إعجابه بالمركز والدور الرائد الذي يقوم به في حفظ التراث الإنساني، كما قام رئيس الوفد الأستاذ جمعة الكعبي، رئيس المؤسسة، بتكريم المركز بدرع مؤسسة الثقافة الإسلامية والتسامح الديني في إسبانيا، وقد تسلمه الدكتور محمد كامل جاد، مدير عام المركز.

التواصل مع الجمهور أمر ايجابي

تارا عماد: أمي هي الداعمة الأولى لي في كل تفاصيل حياتي

استطاعت الفنانة الشابة تارا عماد، أن تحقق نجاحًا كبيرًا خلال السنوات القليلة الماضية، لتحجز لنفسها مقعدًا بين نجمات الوسط الفني، وتحقق جماهيرية كبيرة أظهرها التفاعل الكبير معها عبر منصات التواصل الاجتماعي.

(تارا) شاركت مؤخرًا في تقديم الموسم الثاني من مسرحية "علاء الدين" مع النجم أحمد عز، وأعربت خلال هذا الحوار عن سعادتها للمشاركة في العمل على مدار موسمين شعرت في الموسم الأول منه بالخوف الشديد قبل أن يتحول الأمر إلى حب وارتباط كبير.

• بداية.. حدثينا عن كواليس عودتك للمسرح من بوابة "علاء الدين"؟

- سعيدة للغاية ومتحمسة لعودة المسرحية في موسمها الثاني، حتى أرى الجمهور خاصة الأطفال الذين يحضرون بكثرة لرؤيتنا وهذا في حد ذاته إحساس جيد للغاية.

عندما أخبرني المخرج مجدي الهواري حول فكرة تقديم موسم جديد وافقت على الفور، فأن أشارك كل هؤلاء النجوم شرف عظيم.

• برأيك ما الاختلاف بين الموسمين الاول والثاني ؟

- (أنا) الشيء المختلف بين عرض الموسمين، ففي الموسم الأول كنتُ متخوفة جدًا من التجربة، لكن مع الوقت تحول الخوف إلى متعة حقيقية، وتنامى ذلك الشعور تدريجيًا حتى وصل إلى ذروته حين علمت أننى سأكون من المشاركين في الموسم الثاني، فأنا أستمتع الآن بدرجة لا توصف وإعادة العرض يومياً جعلني في قمة سعادتي لأنني "شربت" العرض.

• ما كواليس التعاون مع (أحمد عز) وهل أختلف دورك في الموسمين؟

- تحدثت مع المخرج مجدي الهواري حول ذلك إلا أنه أكد لى (لم يتغير شى).. فالعرض يعتمد بالمقام الأول على المشاهد الاستعراضية والغناء.

أما عن التعاون مع النجم "أحمد عز" قالت: "أمر ممتع فهو ممثل كبير ولديه قاعدة جماهيرية مهولة وأعتقد أننا نقدم سويًا عملًا جيدًا بشهادة الجمهور الذي يثني على العمل".

• من الشخص الأكثر تأثيرًا في حياة (تارا عماد)؟

- أمي هي الداعمة الأولى لي في كل تفاصيل حياتي، وهي أكثر من آمن بي طوال حياتي، لذا كانت تشجعني طوال الوقت على أخذ كورسات التمثيل والتحدث مع الناجحين في هذا المجال، وكانت تنصحني قدر المستطاع، ولولاها ما وصلت لما أنا عليه الآن.

وعن رسائلها لدعم والدتها عبر السوشيال ميديا.. قالت: أمي (ست شاطرة جدًا) ولها بيزنس خاص بها، وطوال الوقت أراها تنجح في عملها فهي مثلي الأعلى في ذلك، كما أنني أتمنى ان أصل لدرجة الشغف التى تملكها، لذا فانا ادعمها على السوشيال ميديا حتى تشعر بالسعادة.

• ما سر جلساتك للتصوير الموجودة باستمرار على السوشيال ميديا؟

- جلسات التصوير التي أظهر فيها تكون جزء من عروض أزياء تخص (براند عالمي) معين له فرعه في عالمنا العربي ويتم اختياري للاعلان عنه، كما ان هناك مجلات عالمية تطلب صورًا جديدة بطرق مختلفة لتضع هذه الصور داخلها.

كما أنني أحب التواصل مع جمهورى عبر نشر هذه الصور على مواقع التواصل الاجتماعى، فالتواصل مع الجمهور أمر ايجابي ويحب الجمهور أن يتشاركه مع كل من يعمل بالمجال الفني.

• من النجم العالمي الذي تحلمين بالعمل معه؟

- أعشق النجم العالمي (أنتوني هوبكنز)وأتمنى أن يحالفنى الحظ بالعمل معه، فكلما أراه على الشاشة أشعر بحالة حب شديدة، كما أن هناك الكثيرين من نجوم هوليوود أتمنى رؤيتهم والعمل معهم طبعًا، وأحاول طوال الوقت أن أقوي علاقاتي بعدد من صناع السينما الكبار في العالم بحثًا عن فرصة عمل هناك، أتمنى أن يحدث ذلك يومًا.

• كيف تطورين من نفسك كممثلة لتصلي إلى العالمية؟

- أحاول دائمًا أن أدعم قدراتي التمثيلية عبر مشاهدة الأعمال الفنية العالمية من أغلب دول العالم، لأرى شكل وطريقة الأداء، كما أنني أتلقى كورسات تمثيل عديدة من أجل الارتقاء بمستواي المهني.

كذلك أحاول إتقان اللغة الفرنسية وهو ما أعمل عليه خلال هذه الفترة.

• هل (تارا عماد) مرتبطة عاطفيًا؟

- إلى وقتنا الحالي لم أرتبط عاطفيًا بأي شخص، لكنني أبحث عن فارس أحلامي الذي أشعر معه بالحب والسلام والاستقرار العاطفي، وهذا بالطبع نصيب وقدر يأتي دون البحث عنه، وأتمنى أن يرزقنى الله بمن يعطيني قلبه وعقله.

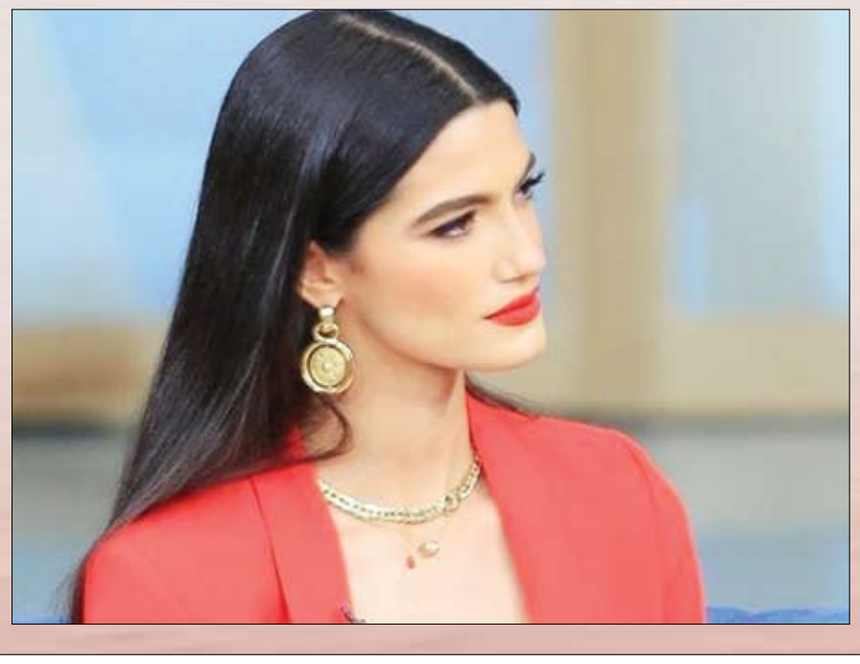

عمرو سعد يبدأ تحضيراته لمسلسله الرمضاني الجديد

بدأ الفنان عمرو سعد، في عقد جلسات عمل مكثفة مع الشركة المنتجة لمسلسله الدرامي الجديد والمقرر عرضه في شهر رمضان المقبل، حيث ينتظر المخرج أحمد خالد موسى، انتهاء عمرو سعد، من تصوير مسلسل (الجسر) لتحديد موعد نهائي للتصوير، خاصة وأن المسلسل سيتم تصويره بين القاهرة ولبنان.

وانضمت النجمة ياسمين رئيس، لفريق العمل لتقوم بدور البطولة النسائية أمام عمرو سعد، للعام الثاني على التوالي بعد مشاركتها أمامه في موسم رمضان الماضي خلال مسلسل (ملوك الجدعنة)، والذي حقق نجاحًا كبيرًا وقت عرضه.

وانتهت ورشة الكتابة الخاصة بالمسلسل، من كتابة 15 حلقة كاملة من العمل، على أن يتم تسليم الحلقات كاملًا للجهة المنتجة خلال شهرين من الآن.

ويقوم المخرج أحمد خالد موسى، حاليًا بترشيح المشاركين في المسلسل لتنهي الشركة ا لمنتجة تعاقداتهم قبل بدء التصوير المنتظر أن يبدأ منتصف شهر ديسمبر المقبل.

وبدأت الشركة المنتجة للمسلسل، في عمل (كاستينج) لعدد من الوجوه الشابة للمشاركة في المسلسل الذي ينتمي إلى فئة المسلسلات الاجتماعية، حيث يناقش إحدى القضايا التي تهم الأسرة المصرية.

على جانب آخر، أوشك النجم عمرو سعد، على الانتهاء من تصوير مشاهده بالكامل في المسلسل الدرامي الجديد (الجسر)، الذي من المقرر عرضه على إحدى المنصات الإلكترونية، نهاية ديسمبر المقبل ويشاركه في بطولة العمل الفنانة نيللي كريم.

وخلال أحداث المسلسل، يدخل النجم عمرو سعد، في صراع مع نيللي كريم، ويتواجهان في حروب عديدةً أثناء العمل الذي تدور أحداثه في إطار "الفانتازيا"، حول ما وصل إليه البشر بعد انتهاء الحياة على كوكب الأرض.

وانتهى أبطال المسلسل مؤخرًا من تصوير عدد من المشاهد الخارجية داخل مصنع الحديد والصلب في حلوان، ويشارك في بطولته كل من: محمد علاء، خالد كمال، سارة الشامي، مها نصار، وأسماء أبو اليزيد.

وشارك عمرو سعد، في موسم رمضان الماضي، في بطولة مسلسل (ملوك الجدعنة) أمام مصطفى شعبان، وشاركهم البطولة دلال عبدالعزيز، وياسمين رئيس، وعمرو عبدالجليل، ورانيا يوسف، وعدد آخر من النجوم، ومن إخراج أحمد خالد موسى.

نضال الشافعي: سعدت بنجاح حكاية (90 يوم)

أعرب الفنان نضال الشافعي، عن سعادته بالنجاح الذي حققه من خلال مسلسل (ورا كل باب)، وخاصة حكاية (90 يوم)، والتي عرضت منذ أيام وشاركت في بطولتها الفنانة دنيا عبدالعزيز، مشيراً إلى أنه تم تكريمه مؤخرًا من أحد المهرجانات الكبيرة عن هذا الدور، متمنيا أن يكون عند حسن ظن الجمهور دائماً.

وقال نضال: (سعيد بتكريمي في مهرجان نجم العرب الناتج عن تصويت الجماهير العربية خارج الإطار المصري وكون أنه يأتي لي فهذا أمر يشرفني جدا، وشكراً كل إخواتنا العرب والجمهور العربي كله والذي أتاح لي التكريم).وتابع: (قصة مسلسل ورا كل باب وحكاية ٩٠ يوم مع دنيا عبدالعزيز وأحمد حلاوة وغيرهم كنت سعيدا بتقديمها لأنها مع هؤلاء النجوم، وسعدت بالعمل مع أخويا الأستاذ أحمد صالح المخرج وميرنا الفقي المؤلفة، وأريد أن أوجه الشكر لشركة سينرجي بأنهم أتاحوا الفرصة لي بهذا العمل، خاصة أن ردود الفعل كانت إيجابية جدا، والناس رأوا أن شخصية خالد موجودة في البيت وكان هناك تماس مع المسلسل).

وتدور أحداث الحكاية حول زوج وزوجته قررا الانفصال والمشاكل التي تحدث بينهما وتكون ضحيتها ابنتهما، وعناد كل طرف أمام الآخر بعد الطلاق.يذكر أن مسلسل "ورا كل باب" يتكون من حكايات منفصلة، كل حكاية تعرض في 5 حلقات، وعرض الموسم الأول منه قبل شهر رمضان 2021، والموسم الثاني عرضت منه حكايات منها "كدبة كبيرة" و"عائلة جيجي" و"رق الحبيب" و"قلب مفتوح" و"ماريونت".

منوعات
الفجر

الفستق يمكن أن يخفض ضغط الدم وارتفاع الكوليسترول

يُطلق على فرط ضغط الدم اسم "القاتل الصامت" لأن هذه الحالة الخالية من الأعراض يمكن أن تؤدي إلى أمراض قلبية مميتة.

ومع ذلك، من خلال تغيير نظامك الغذائي ونمط حياتك، يمكنك تقليل خطر الإصابة بارتفاع ضغط الدم. فما هي الوجبة الخفيفة التي يجب أن تتناولها كل يوم لخفض ضغط الدم؟.

دُرس الفستق لآثاره المفيدة في إنقاص الوزن وخفض ضغط الدم وخفض الكوليسترول والحفاظ على صحة الأوعية الدموية.

وجزء من الفستق هو وجبة خفيفة غنية بالبروتين ومنخفضة السعرات الحرارية، حتى أكثر من المكسرات الأخرى.

ويُعرف ضغط الدم بأنه قياس القوة التي تتعرض لها الأوعية الدموية والأعضاء أثناء ضخ الدم في أنحاء الجسم.

ووجدت مراجعة لـ 21 دراسة أن تناول الفستق قلل من الرقم الانقباضي (الرقم الأعلى في قراءة ضغط الدم) بمقدار 1.82 ملم/زئبق، والرقم الانبساطي (السفلي) بمقدار 0.8 ملم/زئبق.

فقط تأكد من اختيارك للفستق غير المملح: يجب تجنب الملح عند اتباع نظام غذائي لخفض ضغط الدم.

ويعد الفستق غنيا أيضا بـ L-arginine، وهو حمض أميني يتحول إلى أكسيد النيتريك عند تناوله، وهو ضروري لعملية تسمى توسع الأوعية الدموية، حيث تتمدد ما يزيد من تدفق الدم.

وهناك المزيد من الطرق التي يمكن أن تقلل بها هذه المكسرات الخضراء اللذيذة من خطر الإصابة بأمراض القلب: يُنسب الفستق أيضا إلى خفض الكوليسترول.

ووجدت إحدى الدراسات التي أجريت على 32 رجلا تناولوا 20% من سعراتهم الحرارية اليومية من الفستق، أن مستويات الكوليسترول لديهم انخفضت بنسبة هائلة بلغت 21%.

قرأت لك

الخضراوات الورقية

أفادت دراسة جديدة أن استهلاك كميات كبيرة من الخضراوات الورقية الخضراء يمكن أن يساعد في تقليل تراكم الدهون على الكبد.

وكشفت الدراسة التي أجراها (معهد كارولينسكا) في السويد أن تناول كميات وفيرة من النيترات غير العضوية، والتي تتواجد بشكل طبيعي في العديد من الخضراوات خاصة الورقية، تعمل على تقليل تراكم الدهون في الكبد. وقال الدكتور (ماتياس كارشتروم)، الأستاذ في (معهد كارولينسكا): (عندما أدرجنا عنصر النيترات في الأنظمة الغذائية للفئران التي تم تغذيتها بنظام غذائي عالي الدهون والسكريات، لاحظنا تراكم نسب أقل من الدهون على الكبد، وتم تأكيد نتائجنا باستخدام اثنين من دراسات ثقافية الخلايا المختلفة في خلايا الكبد البشرية.

وأوضح (كارشتروم) أنه بغض النظر عن انخفاض الخطر التنكسي الدهني في الكبد، لاحظنا أيضاً انخفاضاً في ضغط الدم وتحسين في توازن الإنسولين والجلوكوز بين الفئران المصابة بمرض السكر. وتابع (نعتقد أن هذه الأمراض مرتبطة بآليات مشابهة، حيث يسبب الإجهاد التأكسدي في إشارات مؤكدة لأكسد النيتريك، ما يؤثر تأثيراً ضارا على وظائف القلب.

سؤال وجواب

- **في أي دولة اشتهر سكانها بزراعة قصب السكر.**

-في الهند.

- **كم قدم للنملة؟.**

- 6 أقدام.

- **ما هي وحدة قياس الصوت؟**

- هي الديسبل

- **الى من كانت تؤول جزر الفوكلاند ؟**

جزر الفوكلاند كانت تؤول لاسبانيا ثم تنازلت عنها إلى بريطانيا في 1771-1-22

- **من هو صانع تلسكوب الانكسار ومؤسس العلم التجريبي؟**

- هو العالم الايطالي جاليليو صانع تلسكوب الانكسار ومؤسس العلم التجريبي الحديث وايضا مخترع الميزان المائي والعديد من الاكتشافات والدراسات منها دراسة لأوجه كوكب الزهرة والبقع الشمسية واكتشافه اربعة اقمار للمشتري واظهاره ان سطح القمر جبلي .

امرأة وابنتها ترتديان الكمامة وتسيران على طول شارع علماء ميرا في بيونغ يانغ. ا ف ب

لماذا يمكن أن تؤثر السكتات الدماغية على النساء والرجال بشكل مختلف؟

كثيرا ما يقال إن السكتة الدماغية تؤثر على الرجال والنساء بشكل مختلف، والآن يكشف العلماء أن موقع تلف السكتة الدماغية في الدماغ قد يساعد في تفسير السبب.

وتعاني النساء من المزيد من السكتات الدماغية، ومن المرجح أن تظهر عليهن أعراض مثل الإرهاق والتشوش الذهني بدلا من المؤشرات التقليدية مثل الشلل. وتميل النساء أيضا إلى الإصابة بسكتات دماغية أكثر حدة، وفقا لمؤلفي الدراسة الجديدة.

وقالت الدكتورة ناتاليا روست، المؤلفة المشاركة في الدراسة، رئيسة قسم السكتات الدماغية في مستشفى ماساتشوستس العام: "نعتني كثيرا بمرضى السكتة الدماغية الذين لا نستطيع تفسير نتائجهم، وعندما أقول النتائج، أعني الإعاقة نتيجة السكتة الدماغية".

وصرحت روست في بيان صحفي: "في كثير من الأحيان لا يمكننا التنبؤ بأي المرضى سيتحسن بشكل جيد ولماذا، ويزداد الأمر تعقيدا بسبب الاختلافات في النتائج بين الرجال والنساء".

ولمعرفة المزيد عن الفروق بين الجنسين في السكتة الدماغية، قام الباحثون بفحص أكثر من 1000 تصوير دماغي لمرضى السكتة الدماغية.

وتحدث السكتة الدماغية بسبب انسداد تدفق الدم في الدماغ.

ووجدوا أن شدة السكتة الدماغية عند النساء مرتبطة بآفات (مناطق تضرر الأنسجة) في النصف الأيسر من المخ، بالقرب من الأوعية الدموية في الجزء الخلفي من الدماغ أو بالقرب منه.

وقالت المؤلفة المشاركة في الدراسة الدكتورة آنا كاثرينا بونكهوف، وزميلة أبحاث السكتة الدماغية في مستشفى ماساتشوستس العام (MGH): "في دراستنا أتيحت لنا الفرصة لربط آفات معينة بشدة السكتة الدماغية لدى الرجال والنساء، ويمكننا بالفعل إظهار أن الآفات في الجزء الخلفي الأيسر من الدماغ تؤدي إلى زيادة شدة السكتة الدماغية لدى النساء مقارنة بالرجال".

وقد يؤدي تحديد مناطق تلف الدماغ الخاصة بالجنس والمرتبطة ببعض الإعاقات بعد السكتة الدماغية الإقفارية إلى مزيد من العلاجات "المدركة للجنس"، وفقا للباحثين.

وعلى سبيل المثال، قد تستفيد النساء المصابات بضرر السكتة الدماغية الذي يؤثر على المناطق الضعيفة أكثر من الرجال، من الجراحة لإزالة جلطة دموية.

وكتب الباحثون أن "رعاية السكتة الحادة المستنيرة للجنس لديها القدرة على تخفيف عبء المرض على مستوى المريض الفردي، بالإضافة إلى مستويات أوسع وذات صلة اجتماعية واقتصادية".

ونُشرت النتائج مؤخرا في مجلة Nature Communications.

مساحة للتلوين

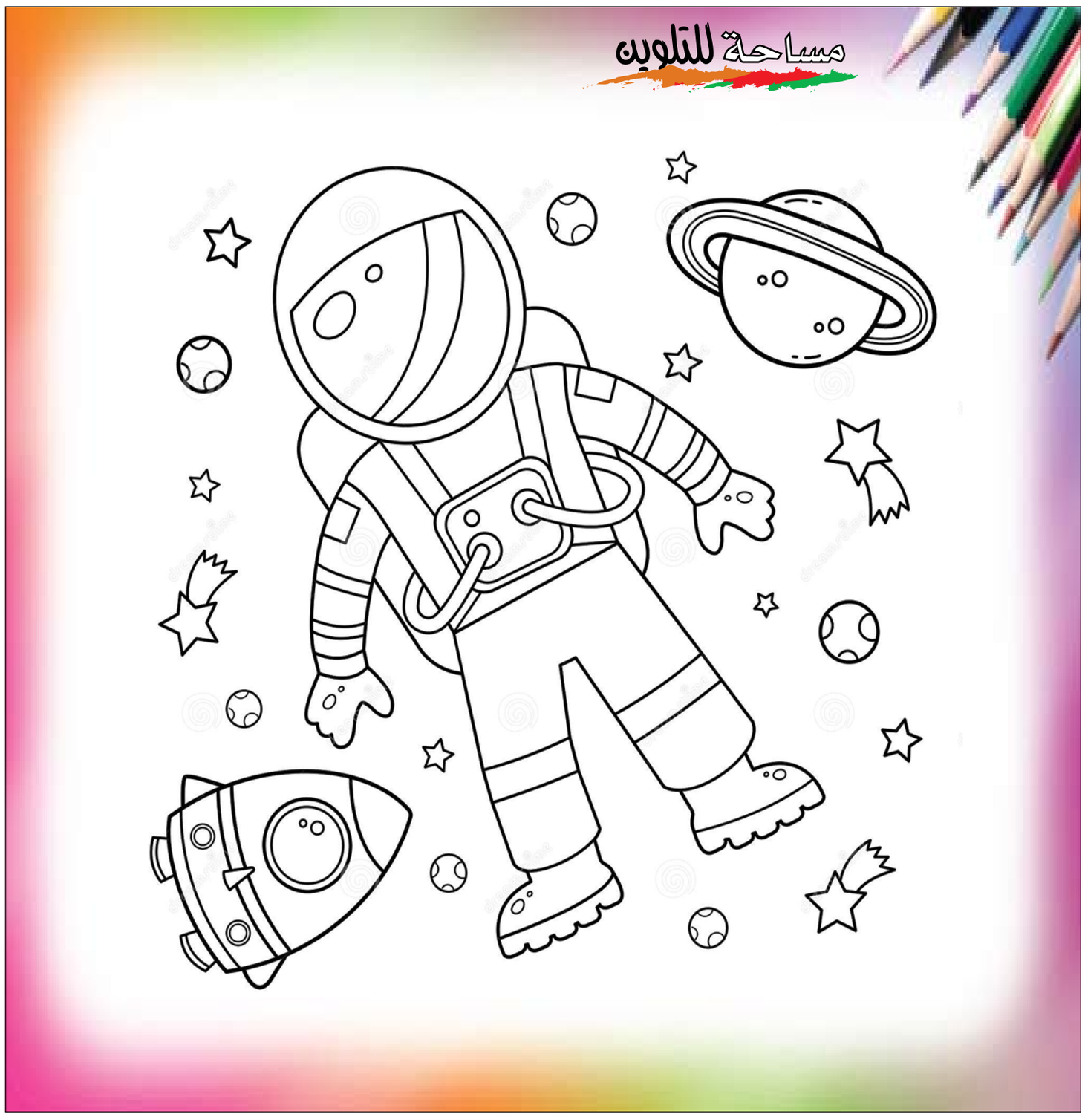

هل تعلم؟

- هل تعلم أن حجم القلب يختلف من شخص الى آخر وكذلك أبعاده . أما وزنه المتوسط فهو ٣٢٥غم بالنسبة للرجال أما متوسط وزنه عند النساء فهو ٢٤٥غم ولكن يتفاوت مع حجم الجسم ووزنه.
- هل تعلم أن معدّل خفقات القلب يصل الى ٧٢ خفقة في الدقيقة أو ٤٣٢٠ خفقة في الساعة أو ٣٧٨٤٣٢٠٠ في السنة.
- الكبد يسمى بأعضاء عديدة في عضو واحد لكثرة وظائفه وهل تعلم أن كبد الكثير من الحيوانات يستعمل كعلاج فعّال لفقر الدم الخبيث.
- هل تعلم أن الكبد عند الأشخاص المدمنين على الكحول يكون أسمن أو أضخم من كبد الأشخاص الغير مدمنين لأن الكبد يَسمُن بالمسكرات فيصبح مأوى للشحوم وبالتالي يتشمّع الكبد وهناك أسباب أخرى لتشمّع الكبد ولكن الإدمان في مقدمتها.
- هل تعلم أن الرجال الذين تخطّوا سن الثلاثين أو الأربعين أكثر تعرّضا للقرحة من غيرهم
- أن المنجم المسمى (سيبرابيلاد) الذي إكتشف في البرازيل أنتج أضخم سبيكة ذهب إذ بلغ وزنها ٦٠٠ كيلو غرام دفعة واحدة.
- هل تعلم أن كثرة الدهون في الطعام يؤدّي الى تكوّن الحصاة المرارية والسبب هو أن الدهون تزيد من نسبة الكولسترول وهذا الأخير هو من بقاة الحصيات وان عانت المرارة لفترة طويلة من الحصيات فأنها قد تؤدّي الى اصابتها بالسرطان.

قصة الكلب شجاع

خرجت نورا للنزهة مع كلبها الجميل وكان اسمه شجاع انها تحبه كثيرا فقد ربته منذ ان كان صغيرا ومنذ ذلك الحين لم يتركها ابدا ..وعند منطقة خضراء جميلة ووسط الحشائش اليانعة اخذت تجري هنا وهناك ترمي كرتها ويلتقطها كلبها الشجاع وفجأة صرخت نورا لقد سقطت بين الحشائش ..لابل سقطت في حفرة حفرها احد الصيادين وغطاها باوراق الاشجار الكبيرة ولم تلحظها نورا فسقطت فيها ..انها حفرة عميقة لن تستطيع ان تخرج منها وحدها فأخذت تصرخ وجاء شجاع لينظر اليها بحزن واخذ يلف ويدور حول نفسه ويكاد عقله ان يجن ..يا للمسكينة ماذا سيفعل لها ..هي تبكي وتنادي وهو ينبح ولايجد احدا للمساعدة ..وعندما هم بالانصراف لطلب المساعدة صرخت فهي تخاف ان تبقي لوحدها فلو جاء حيوان جائع وسقط هنا ماذا ستفعل ..وكأنه عرف ما اردت فوقف بجانب الحفرة ينبح من وقت لاخر وكأنه ينادي على احد .. أما هي فجلست داخل الحفرة تنتظر من يأتي لانقاذها كلما تأخر الوقت سيخرج والدها للبحث عنها هكذا حدثت نفسها اما شجاع فقد جلس بجوار الحفرة ينبح بصوت عال وكأنه يحذر احدا من الاقتراب ولكن البرد هو من اقترب برد قاس ..خاف على نورا فغطى الحفرة بورق الشجر الكبيرة حتى لا يتسرب البرد اليها لكنه تسرب اليه نعم كان جسدها ينتفض من الهواء البارد لكنه لم يترك الحفرة واخذ صوته يتعب لكنه لم يكف عن النباح كل فترة حتى احس بغريزته بأصوات تأتي من بعيد يحملها هواء الليل انها اصوات الرجال ..انه صوت والد نورا ومعه الأصدقاء فاستجمع شجاع قوته الباقية واخذ ينبح فسمعوا صوته ومن وسط الحشائش اخذ يقفز ليراه الجميع انه شجاع انه شجاع .. اتى الاب واستطاع واصدقاؤه انقاذ ابنته وعندما خرجت من الحفرة سقط شجاع على الارض منهكا حمل الأب نورا وحمل الاصدقاء شجاع ذهبوا الجميع إلى البيت استعادت نورا صحتها بعد يومين لكن شجاع تطلب الأمر منه أسبوعا كاملا حتى تعود صحته ويتخلص مما اصابه من البرد .