# منوعات الفجر

الاثنين 5 إبريل 2021 م - العـدد 13207

Monday 5 April 2021 - Issue No 13207



ص 22

حديقة الحيوانات بالعين تعيد تفعيل بعض تجاربها مع تطبيق الإجراءات الاحترازية

ص 35

خالد سليم:

(جمال الحريم) حقق نجاحاً كبيراً خلال فترة عرضه

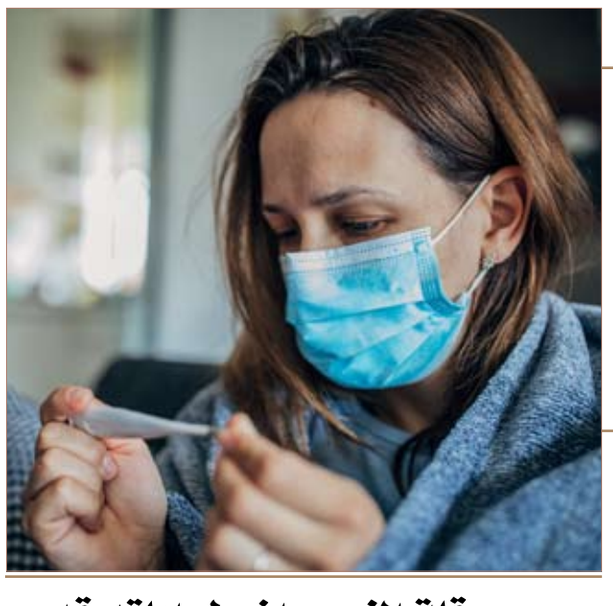


قلة النوم واضطراباته قد تؤثر سلبا على جهاز المناعة ص 23



المراسلات: ص.ب :505

email:munawaat@alfajrnews.ae


## خبر سار لمن يعانون من سرطان الجلد

قال فريق من الباحثين في جامعة هارفارد إنهم صمموا لقاحًا للسرطان قادر على إحداث استجابة مناعية لمحاربة سرطان الجلد على وجه التحديد، وهو السرطان الأكثر فتكًا والذي يستمر لسنوات عدة. وفي دراسة نُشرت في مجلة "نيتشر ميديسن" في يناير الماضي، قام العلماء بفحص 8 أشخاص سبق أن خضعوا لإزالة أورام الجلد السرطانية جراحيًا، لكنهم كانوا لا يزالون معرضين لخطر ظهورها مجددا. وقد تم حقن الثمانية جميعًا بلقاح تجريبي يسمى "نيوفاكس"، كانت النتائج بحسب الدراسة واعدة، إذ وجد الباحثون استجابة مناعية ناجمة عن اللقاح لدى جميع المرضى، ويمكن أن "تستمر على مدى سنوات".

ويتسبب اللقاح في قيام الجهاز المناعي بتكوين الخلايا التائية المضادة للأورام، والتي تعد نوعًا مهمًا من خلايا الدم البيضاء التي تساعد جهاز المناعة على تطوير مناعة طويلة الأمد ضد الأمراض الالتهابية وأمراض المناعة الذاتية.

## نظام لتوجيه السيارات ذاتية القيادة قبل حدوث مشاكل

طور فريق من الباحثين في جامعة ميونخ التقنية بألمانيا منظومة للإنذار المبكر للسيارات ذاتية القيادة، تعتمد فكرتها على تطويع تقنيات الذكاء الاصطناعي للاستفادة من آلاف المواقف الفعلية التي تحدث أثناء القيادة.

وأفاد الموقع الإلكتروني "فيز دوت أورج"، المتخصص في التكنولوجيا، أن المنظومة التي تم ابتكارها بالتعاون مع شركة "بي.إم.دبليو" الألمانية للسيارات الفارهة، يمكنها توجيه إنذار مبكر قبل سبع ثوان من حدوث المشكلة التي لا تستطيع السيارات ذاتية القيادة التعامل معها بمفردها. وتصل دقة المنظومة في التنبؤ بالمشكلات إلى 85%.

وتعتمد المنظومة الجديدة على وحدات استشعار وكاميرات لتصوير البيئة المحيطة بالسيارة أثناء الحركة، مع تسجيل كافة البيانات الخاصة بالتشغيل، مثل ظروف الطريق وزوايا العجل والمناخ والسرعة ودرجة الرؤية. وتصدر تقنيات الذكاء الاصطناعي التي تتحكم في المنظومة قراراتها اعتماداً على هذه البيانات.

وعندما ترصد المنظومة احتمال حدوث موقف خطير قد يتطلب مساعدة السائق، فإنها تقوم بتحذيره بشكل مسبق من أجل التدخل في الوقت المناسب. ويقول الباحث إيكهارد شتاينباخ، عضو فريق الدراسة، إن معظم أنظمة القيادة الذاتية المعمول بها حالياً تحاول تحسين أسلوب فهم السيارة لأنماط المرور والسير المختلفة، ولكن الميزة في المنظومة الجديدة أنها تتجاهل بالكامل طريقة تفكير السيارة، وتركز على تحليل البيانات المتاحة للطريق من أجل رصد احتمالات حدوث موقف خطر يتطلب تدخل السائق، وبالتالي فإن النظام الجديد يقدم وظيفة حماية للتعرف على أوجه الضعف في السيارة أثناء السير.

## كشف سر إتلاف 15 مليون جرعة لقاح كورونا

قال مسؤولون أميركيون في القطاع الصحي إن إدارة الرئيس جو بايدن كلفت شركة جونسون آند جونسون، بإدارة مصنع للقاحات ووقف تصنيع لقاح أسترازينيكا في المصنع ذاته.

ويأتي هذا التطور بعد إتلاف 15 مليون جرعة من لقاح فيروس كورونا جونسون آند جونسون على إثر خلطه مع لقاح شركة أسترازينيكا، على طريق الخطأ على ما يبدو، وهما لقاحان مختلفان، وفق ما ذكرت صحيفة "نيويورك تايمز" الأميركية، أمس الأحد.

ونقلت الصحيفة عن اثنين من كبار مسؤولي الصحة الفيدراليين، قولهما إنه يمكن تخصيص المصنع فقط لإنتاج لقاح جونسون آند جونسون من أجل تجنب حوادث مشابهة في المستقبل.

وأكد المسؤولون أن وزارة الصحة والخدمات الإنسانية وجهت شركة جونسون آند جونسون لتعيين فريق قيادة جديد للإشراف على جميع جوانب الإنتاج والتصنيع في مصنع الذي تديره شركة "إيميرجنت بالتيمور.

وقالت الشركة في بيان إنها "تتحمل المسؤولية الكاملة" عما جرى.

واعتبر خبراء في مجال الصحة أن مزج مكونات لقاحين انتكاسة كبيرة وكارثة لشركة إيميرجنت بالتيمور، وهي شركة تكنولوجيا حيوية مقرها في ولاية ماريلاند.

# 12 عنصرًا غذائياً لخفض الكولسترول يستحق التجربة

**يموت كل يوم عدد كبير حول العالم من جرّاء أمراض القلب، ما يثير القلق. وكونها مسبّب الوفاة الرئيس في العالم ، يبدو من الطبيعي وجوب ضرورة بدء البحث عن طرق لتقليل خطرها.**

**إذا جرّبتم تناول بعض الأطعمة المفيدة في خفض الكولسترول السيّىء LDL ، فقد تتمكن من تحسين صحتكم وحماية القلب والشرايين.**

1- الأسماك الدهنية

حتى لو لم تكونوا من محبي السمك ، فقد يكون من الضروري أكله بسبب الفوائد التي يوفرها لصحتكم. ومن خلال اختيار السلمون بدلًا من الستيك مرتين أو ثلاث مرات أسبوعيًا ، سيعطي ذلك جسمك دفعةً صحية من أوميغا 3 اللازمة لخفض مستويات الكولسترول في الدم. تعمل أوميغا 3 عن طريق حماية القلب من النظام غير الطبيعي، مع تقليل الدهون الثلاثية الموجودة في مجرى الدم أيضًا. ويُعتبر السردين وسمك السلمون وسمك التونة والأنشوجة، كلها خيارات مقبولة.

2- الباذنجان

أصبح الباذنجان من الخضروات المفضلة . يمكنك شيّه وتحضيره متبّلا أو مع تقطيعه ووضعه مع صلصة السباغيتي اللذيذة. أفضل ما يخص الباذنجان كونه مفيدًا جدًا لجسمك أيضًا، إذ يعمل على خفض نسبة الكولسترول في الدم، وهو بديل مميز للحوم . جرّبوا لازانيا الباذنجان فهي رائعة.

3- فول الصويا

يمكن أن يساعد فول الصويا في خفض البروتينات الدهنية المنخفضة الكثافة، والمعروفة أيضًا باسم الكولسترول الضار. LDL

يمكنك تناول التوفو وحليب الصويا أيضًا. علمًا أنّ تناول 25 غرامًا فقط من حليب الصويا أو التوفو يوميًا، كفيل بتخفيض نسبة الكولسترول المنخفض الكثافة بنسبة ستة بالمئة.

4- الفاكهة

وفقًا للتوصيات الصحية ، يجب أن يستهلك الشخص العادي حوالي 400 غرام من الفاكهة يوميًا للاستفادة من الفيتامينات والعناصر المغذية فيها.

ومع ذلك، فإنَّ السرّ غير المعروف، هو أنّ الفاكهة توفر ما هو أكثر من مجرد محتوًى غذائي مهم، يرضي الجوع والعطش. فعند أكل الحمضيات وحتى التفاح ، ستستفيدون أيضًا من مادة تُعرف باسم "البكتين" وهي عبارة عن ألياف قابلة للذوبان، يمكن أن تساعد في خفض مستويات الكولسترول في الدم.

5- الشوفان

ابدأوا نهاركم بدقيق الشوفان في نظامكم الغذائي، عبر مزج الشوفان مع قطعة من الفاكهة. لا شك أنَّ وجبة الإفطار أهم وجبة في اليوم، ولكن علاوة على إشباع الجوع، فإنَّ دقيق الشوفان له فوائد أخرى أيضًا بسبب الألياف القابلة للذوبان فيه، إذ إن له أيضًا تأثيرًا كبيرًا على مستويات الكولسترول في الدم لديك، فهو مثالي لخفض مستوى البروتين الدهني المنخفضَ الكثافة.

6- المكسرات

تُعتبر المكسرات مفيدة كجزء من النظام الغذائي لأي شخص، إلا عندما تتم تغطيتها بالشوكولاتة. ولإضفاء تحسينات على صحتك، يُنصح بإضافة الفول السوداني والجوز واللوز الى مشترياتك، ليس فقط كوجبة خفيفة ممتازة تسيطر على الرغبة الشديدة في تناول الكربوهيدرات، ولكنها تساعد أيضًا على خفض نسبة الكولسترول في الدم أيضًا. وهي في الواقع تقلل الكولسترول الضارَ بنسبة تصل إلى خمسة بالمئة.

7- البقول

لتجنّب السمنة وإرضاء جوعك ، يُنصح بالبقول. الفاصولياء والعدس ، وجميع أنواع البقول فعّالة في خفض الكولسترول. والأكثر من ذلك، أنها تتميز بالألياف القابلة للذوبان والتي لا يحصل عامة الناس على ما يكفي منها.

8- الأفوكادو

يُعتبر الأفوكادو على خبز التوست "الاتجاه الجديد" في الأكل، ولحسن الحظ فهو أيضًا طريقة رائعة لتقليل الكولسترول الضار بنسبة تصل إلى 22 بالمئة. ستجدون أيضًا أنّ الأفوكادو يوفر كمية بوتاسيوم أكبر من الموز، ويمكن أن يحافظ على صحة قلبك، إضافة إلى غناه بالدهون المفيدة الأحادية وغير المشبّعة.

9- الحبوب الكاملة

الحبوب الكاملة استثنائية لخفض مستويات الكولسترول في الدم، ومفيدة لصحة القلب مع تقليل مخاطر الإصابة بأمراض القلب. بصرف النظر عن كونها مغذية ولذيذة، فهي أيضًا ذات أسعار معقولة. كيس واحد من الشوفان فعّال في إعداد وجبات خفيفة صحية ووجبات الإفطار، والشوفان والشعير غنيان جدًا بالألياف غير القابلة للذوبان.

10- الشوكولاته الداكنة

لا داعي للشعور بالذنب حين تناول الشوكولاتة، فلحسن الحظ، يمكن للشوكولاتة الداكنة أن تخفّض نسبة الكولسترول في الدم، وهذا سبب كاف وحده لشرائها.

ومع ذلك يجب أن يؤخذ بعين الإعتبار أنّ الشوكولاته غالبًا ما تكون مليئة بالسكر الذي قد يقلّل الفوائد، لذا يفضل انتقاء الشوكولاتة الداكنة التي تحتوي على 75 إلى 85 في المئة من الكاكاو، لقدرتها على تقليل الكولسترول المنخفض الكثافة بنسبة 6.5 ملغ / ديسيلتر.

11- الزيوت النباتية

قد يكون انتقاء الزيت أمرًا مشوشًا، خصوصًا وأنّ كل مصنّع يدّعي أنّ علامته التجارية أكثر صحة من غيرها. ومع ذلك، إذا كنت ممن يستخدمون السمن، والزبدة، أو السمن النباتي لطَهو وجبات الطعام، فقد حان الوقت لإجراء تغيير. لتقليل الكولسترول المنخفض الكثافة، يفضل زيت دوار الشمس أو الزيتون أو الكانولا، بدلًا من ذلك. تُعتبر الزيوت السائلة أكثر فائدة للكولسترول من الزبدة والدهن.

12- الشاي

الشاي لا يزال مهمًا ومتفوقًا على بعض الأطعمة الأخرى، في ما يتعلق بالقدرة على خفض الكولسترول في الدم. فالشاي - سواء الأسود والأخضر – يتمتع بامتيازات أخرى كذلك، فهو يساعد في الحفاظ على صحة ضغط الدم وتقليل الالتهاب، وكذلك تحسين صحة القلب والأوعية الدموية.

## إدمان ارتياد مواقع التواصل مرتبط بسلوكيات التنمر

كشفت دراسة جديدة في الولايات المتحدة أن زيادة عدد الساعات التي يقضيها الشخص على مواقع التواصل الاجتماعي قد تكون مرتبطة باتجاهه إلى سلوكيات التنمر على الانترنت، لاسيما في أوساط المراهقين.

وتقول أماندا جيوردانو التي شاركت في أعداد الدراسة بكلية ماري فرانسيس للتربية التابعة لجامعة جيورجيا الأمريكية: "ينخرط البعض في سلوكيات التنمر على الإنترنت لأن هويتهم تكون غير معروفة، ونظراً لأنه لا يوجد عقاب على أفعالهم".

وأوضحت في تصريحات للموقع الإلكتروني "ساينس ديلي"، المتخصص في التكنولوجيا: "نجد مراهقين لا يزالون في طور النمو العقلي، ولكنهم يحصلون على تقنيات تتيح لهم الانفتاح على العالم بأسره، ثم تتوقع منهم القيام بخيارات صائبة".

وتأخذ أعمال التنمر عبر الإنترنت أشكالا سلوكية مختلفة، مثل الهجمات الشخصية والمضايقات وارتكاب أفعال تمييزية ونشر معلومات خاطئة، أو خاصة بالآخرين، وغير ذلك.

وشملت الدراسة 428 شخصاً تتراوح أعمارهم بين 13 و19 عاماً، بينهم 49.1% ذكر و50% إناث، و0.9% نوع آخر.

وأظهرت الدراسة أنه عندما يتعامل المراهقون من خلال الإنترنت، فإنهم قد يتبعون نوعية من الأعراف الاجتماعية تختلف عن تلك التي يلتزمون بها في التعامل مع أقرانهم في عالم الواقع. وفي كثير من الأحيان، فإنهم يكونون أكثر عنفاً أو عدوانية أو ميلاً لتوجيه الانتقادات من خلال الإنترنت.

ووصفت جيوردانو إدمان مواقع التواصل الاجتماعي بأنه الرغبة القوية لارتياد هذه المواقع رغم العواقب السلبية التي قد تترتب على ذلك، ومن بين هذه العواقب الشعور بالإرهاق على مدار اليوم بسبب تصفح هذه المواقع ليلاً، وكذلك تراجع المستوى الدراسي أو التعرض لمشكلات مع أولياء الأمور.

## دي إم إكس يصاب بنوبة قلبية

نقل مغني الراب في نيويورك "دي إم إكس" إلى المستشفى إصابته بنوبة قلبية وكان لا يزال في حال حرجة السبت، على ما أفاد وكيله المحامي موراي ريتشمان.

وقال ريتشمان الذي يمثل مغني الراب منذ 25 عاما إن المغني أصيب "بنوبة قلبية" و"دخل عند الساعة 23،00 أمس الأول إلى مستشفى وايت بلينز" في ضواحي نيويورك يقيم فيها. وأضاف المحامي أن المغني "لا يزال على أجهزة الإنعاش القلبي"، معرباً عن قلقه.

وقال المحامي إنه لا يستطيع تأكيد ما أورده موقع "تي إم زي" المتخصص من أن مغني الراب البالغ 50 عاماً المعروف أنه يعاني مشاكل مخدرات، تناول جرعة زائدة. واشار موقع "تي إم زي" إلى أن "دي إم إكس" خضع لعلاج لتنقية جسمه من السموم عام 2019.

وكانت ذروة مسيرة مغني الراب ، واسمه الحقيقي إيرل سيمونز ، في أواخر تسعينات القرن العشرين ومطلع العقد الأول من القرن الحادي والعشرين ، بفضل عدد من الأغنيات ناجحة، وقد أصدر ثمانية ألبومات كان آخرها عام 2015.

# هل تزيد الرياضة من ذكائنا وقوة عقولنا؟

أكد عالم الرياضة إنجو فروبوزه أن الرياضة يمكنها تعزيز قوة الدماغ والذكاء في مراحل الطفولة والمراهقة، كما يمكنها الاحتفاظ بالذاكرة في مرحلة الشيخوخة.

وأكد البروفيسور الألماني على أن الرياضة والنشاط ليسا مفيدان للجسم فحسب، بل وللعقل أيضاً، وأوضح رئيس معهد العلاج بالحركة والوقاية وإعادة التأهيل بجامعة الرياضة الألمانية في مدينة كولن الألمانية أنه من المستحيل عملياً تنمية المهارات الذهنية في مرحلة الطفولة والحفاظ عليها في سن الشيخوخة دون ممارسة الرياضة والنشاط البدني.

وتشير العديد من الدراسات إلى ثمة علاقة وثيقة بين النشاط البدني والأداء المعرفي؛ حيث تلعب الرياضة دورا خاصا في التشكل الإدراكي في مرحلتي الطفولة والمراهقة، متزامناً مع تشكل وبناء معظم خلايا المخ.

ومع تقدم السن يمكن للنشاط الرياضي أن يحافظ على قوة المخ وتشكيل تأثيرات إيجابية على الدماغ، وعلى ما يبدو فإن الهرمونات التي تطلقها العضلات هي بمثابة وقود حقيقي لمركز الذاكرة في الدماغ.

# ضبط كمية هائلة من المخدرات .. ما علاقة رونالدو؟

أعلنت إدارة مكافحة المخدرات في مدينة نيويورك الأميركية ضبط ما لا يقل عن 50 كيلوغراما من الكوكايين، في إحدى شقق المدينة.

ولاحظت الشرطة الأميركية أثناء عملية المداهمة وجود رمز "CR7"، أي اسم العلامة التجارية الخاصة بنجم كرة القدم البرتغالي، كريستيانو رونالدو.

وكانت العلامة موجودة فوق كميات المواد المخدرة، على شكل ختم.

وقالت إدارة مكافحة المخدرات إن عناصرها كانوا يراقبون شخصين، في إطار أحد التحقيقات عندما داهموا شقة سكنية، بعدما رأى مشتبها يدخل الشقة بلا شيء ثم يخرج ومعه حقيبة. وجرى توقيفه على بعد مسافة قريبة، وكانت الحقيبة تحتوي على نحو 200 ألف دولار.

وبعد أن حصلوا على مذكرة تفتيش، اقتحم عناصر الشركة الشقة السكنية، ليكتشفوا 50 عبوة من الكوكايين، في كل واحدة منها كيلو غرام من المخدرات.

وكان لافتا أن كل عبوة تحمل ختم العلامة التجارية لرونالدو "CR7"، بالإضافة إلى مبلغ مالي وبندقية.

ولم يتضح لماذا استخدم تاجر المخدرات ختم رونالدو، وفقا لصحيفة "ديلي ميل" البريطانية.

منوعات
الفجر
22

# مستشفى زليخة يطلق مبادرته المجتمعية تناول الطعام، العب، اضحك

•• دبي - الفجر

أطلق مستشفى زليخة، مبادرته المجتمعية الجديدة "تناول الطعام، العب، اضحك" التي تعزز سعادة ورفاهية وعافية الأفراد، وتوفر مجتمعاً حيوياً متكاملاً، بالشراكة مع المنظمات والجمهور التي تشاطرها هذا النهج في التفكير. لطالما كان مستشفى زليخة السباق في إطلاق مبادرات تدعو الى اتباع أسلوب حياة صحي وإيجابي، حيث تأتي المبادرة الجديدة ضمن حملة مجتمعية تهدف إلى بناء عادات غذائية صحية و تعزيز اللياقة البدنية والعافية العقلية من خلال نهج جديد كليًا في الحياة.

أظهرت الدراسة الحديثة× التي أجرتها كل من: جامعة الشارقة وجامعة زايد وجامعة الإمارات العربية المتحدة، أن 36% من المستجيبين للدراسة أزداد لديهم الضغط النفسي بسبب العمل من المنزل أو التحديات المالية أثناء الجائحة. ومع ذلك ، نرى أيضًا أن غالبية السكان يدركون أهمية الأنشطة التي تساعد على رفاهيتهم ويشاركون بها. ويتم التشجيع على إتباع حياة صحية جيدة من قبل كل المنظمات والسلطات المحلية وذلك بفضل للجهود الجبارة من قبل الحكومة لضمان حياة آمنة وكريمة لجميع سكان دولة الإمارات العربية المتحدة.

تعليقا على المبادرة، قالت السيدة زنوبيا شمس، الرئيس التنفيذي لمستشفى زليخة: "لقد اهتز العالم وتأثرت حياة الأفراد بما يتجاوز التوقعات خلال العام الماضي. بينما نعود إلى روتيننا اليومي والتزاماتنا المالية والأمور الأخرى ، نحتاج أيضًا إلى مساعدة أجسامنا على الشفاء من خلال تناول الأطعمة الصحية وتخصيص لحظات سعيدة مع الأقرباء والأصدقاء والأنشطة الترفيهية لسلامة عقولنا والحفاظ على طريقة تفكير إيجابية".

وقال السيد طاهر شمس، العضو المنتدب لمجموعة زليخة للرعاية الصحية: "لقد شهدنا ارتفاع نسبة الإصابة بالأمراض النفسية على مدار العامين الماضيين بمتوسط شهري 450 مريضًا. لقد عملنا على توسيع جلسات الندوات عبر الإنترنت لتشمل الشركات حيث يقوم خبراء الصحة النفسية وخبراء التغذية لدينا بتثقيف الجمهور حول الصحة العقلية وعادات الأكل الصحية".

ويضيف السيد طاهر شمس: "الدافع الأساسي وراء حملتنا هو لفت انتباه الأفراد إلى أمراض نمط الحياة وأهمية الوقاية منها بأقل جهد ممكن. وأن يكون هدف الرعاية الذاتية هو تلبية الاحتياجات المختلفة للعناية بالنفس، حيث أن التنشئة الاجتماعية أصبحت تحديًا في عالمنا الحالي. دعونا نكرر الرسالة التي مفادها أننا يجب أن نأكل بشكل صحي ، ونحافظ على لياقتنا من خلال تضمين حياتنا روتين التمارين اليومي ، ومساعدة الجسم والعقل على الاسترخاء والبقاء خاليين من الإجهاد".

في المرحلة الأولى ، يشجع مستشفى زليخة الأفراد على المشاركة في تحدي مدته 30 ثانية يعرض أيًا من روتينهم الصحي وترشيح ثلاثة أصدقاء على الأقل لمواصلة السلسلة نفسها من هذا التحدي الإيجابي. قد يتضمن الفيديو تناول أي من عناصر النظام الغذائي الصحي السليم أو القيام بأي نوع من التمارين أو إرسال رسالة إيجابية بسيطة. سينشر المشاركون المحتوى على قنوات التواصل الاجتماعي الخاصة بهم وينضمون إلى جهود نشر هذه الرسالة.

### من قبل المجلس العربي للمسؤولية المجتمعيّة

# اختيار المهندسة هدى منصور كأفضل امرأة عربية في مجال التحول الرقمي

•• القاهرة- الفجر

حصلت المهندسة هدى منصور، العضو المنتدب لشركة "إس إيه بي" SAP في مصر والأسواق الجديدة "بلاد الشام وليبيا والسودان واليمن"، على جائزة أفضل امرأة عربية مرموقة في مجال التحول الرقمي ودمج المرأة في الأعمال الرقمية في حدث المرأة العربية من قبل المجلس العربي للمسؤولية المجتمعية.

وتسلّمت المهندسة هدى منصور الجائزة خلال الملتقى الثالث للمرأة العربية الذي عقد تحت رعاية جامعة الدول العربية واستنادا إلى ترشيح أعدته هيئة الأمم المتحدة للمرأة في مصر. وأشادت هيئة الجائزة بهدى منصور لكونها أول امرأة تقود شركة برمجيات متعددة الجنسيات في مصر وتحقق نموًا بثلاث خانات رقمية.

وبهذه المناسبة قالت المهندسة هدى منصور: "يعد الفوز بجائزة المسؤولية المجتمعية للشركات العربية علامة فارقة لشركة "إس إيه بي"، حيث نواصل دعم التحول الرقمي على الصعيد الوطني في جميع أنحاء مصر والعالم العربي بما يتماشى مع الرؤى التي تقودها الحكومة. وتعمل مبادرتنا "المهارات الرقمية لليوم" أيضًا على تدريب القوى العاملة المستقبلية في جميع أنحاء المنطقة وتمكين الشباب العربي من الحصول على وظائف في العصر الرقمي".

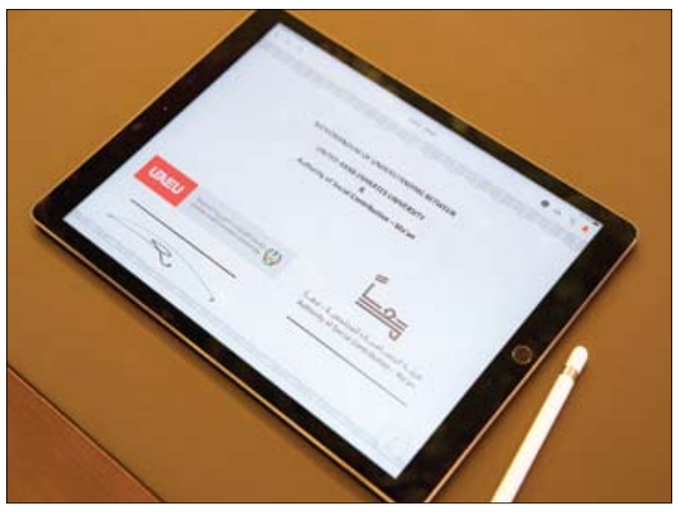

### لتقديم حلول مبتكرة لمواجهة التحديات المجتمعية

# جامعة الإمارات توقع اتفاقية تفاهم مع هيئة المساهمات الاجتماعية «معاً»

•• العين - الفجر

وقعت جامعة الإمارات العربية المتحدة، وهيئة المساهمات المجتمعية "معا"، مذكرة تفاهم لتعزيز التعاون ودعم الشراكة الاستراتيجية وتقديم الحلول المبتكرة للتحديات المجتمعية والاحتياجات الاجتماعية الملّحة.

وقع مذكرة التفاهم كل من الأستاذ الدكتور غالب الحضرمي البريكي، مدير جامعة الإمارات بالإنابة، وسعادة سلامة عجلان العميمي ،مدير عام هيئة المساهمات الاجتماعية"معاً".

وقال الأستاذ الدكتور غالب الحضرمي البريكي: إن توقيع هذه الاتفاقية يأتي تتويجاً للجهود المشتركة والأهداف السامية لدى الطرفين، لتعزيز الشراكة الوطنية بين مختلف قطاعات المجتمع ،لتقديم الحلول المبتكرة لمواجهة التحديات وتلبية الاحتياجات المجتمعية في ظل النمو والتطور المتسارع الذي تشهده الدولة والمنطقة، وسعياً لتحقيق أعلى مستويات المشاركة الوطنية ،لما يمتلكه طرفي الاتفاقية من مكانة كمؤسسات وطنية رائدة ، ومن كوادر وقدرات، لتلبية الخطط الاستراتيجية الوطنية التي تسعى إليها حكومتنا الرشيدة . لاسيما ونحن نستعد للاحتفال باليوبيل الذهبي للدولة استعداداً للانتقال للخمسين عاماً القادمة، والتي سترسم صورة مشرقة ورائدة لدور ومكانة دولة الإمارات في مواكبة ركب التطور الحضاري ،وامتلاك أدوات المعرفة وتعزيز روح الإبداع والابتكار

وأشار مدير جامعة الإمارات بالإنابة " نتطلع من خلال هذا التعاون إلى تحديد الأولويات وتبادل البيانات والعمل على نشر الوعي لتحقيق الأثر الإيجابي من خلال الندوات والمؤتمرات، ورسم الآليات التي تمكننا من الاستفادة القصوى من مبادرات الابتكار الاجتماعي التي تطلقها الهيئة وذلك بدعم من قطاع صندوق الاستثمار الاجتماعي و بوضع خطط التوعية الإعلامية والإعلانية للبرامج من خلال تحفيز أبنائنا الطلبة على المشاركة الفعّالة في الأعمال التطوعية التي تنظمها الهيئة.

من جانبها قالت سعادة سلامة عجلان العميمي مديرة عام هيئة المساهمات المجتمعية " معاً": " تلتزم هيئة معاً بالعمل على إحداث أثر اجتماعي إيجابي في أبوظبي، عبر تطوير برامج وشراكات استراتيجية تهدف إلى توجيه جهود العطاء التي تبذلها مختلف قطاعات المجتمع نحو تحقيق الأهداف المشتركة والتي تعود بالنفع على المصلحة العامة.و تسعى معاً إلى تفعيل منظومة المشاركة والمساهمة المجتمعية، ورؤيتها في تحقيق التنمية المستدامة المستدامة عبر إقامة شراكات فاعلة بين القطاعين الحكومي والخاص والمجتمع المدني في سبيل صناعة مستقبل أفضل ". وأضافت : "نحن سعداء بتوقيع مذكرة تفاهم في خطوة تعزز سبل التعاون مع جامعة الإمارات وتهدف إلى إيجاد أطر للتعاون في مختلف المجالات ذات الصلة بالأبحاث والدراسات والمشاريع المتعلقة بمعالجة التحديات الاجتماعية، فضلاً عن العمل المشترك لتصميم برامج لتفعيل مشاركة الجامعة في المبادرات التطوعية التي تطلقها الهيئة".

وتابعت: " نسعى في هيئة معاً لبناء مجتمع متعاون متماسك، وإحداث أثر اجتماعي إيجابي، وذلك عبر وضع حلول مبتكرة للتحديات التي تواجه المجتمع، وهي الرسالة الأساسية لهيئة المساهمات المجتمعية -معاً".

# حديقة الحيوانات بالعين تعيد تفعيل بعض تجاربها مع تطبيق الإجراءات الاحترازية

•• العين - الفجر

أعادت حديقة الحيوانات بالعين تفعيل تجاربها وخدماتها المتمثلة في خدمة أهلاً المميزة، والمها الملكية، ورحلات سفاري العين أكبر سفاري من صنع الإنسان في العالم مع الالتزام بتنفيذ الإجراءات الوقائية ضمن خطتها المتكاملة لتعزيز التدابير الوقائية.

تقدم الحديقة لزوارها العديد من الخدمات والتجارب التعليمية والترفيهية والمغامرات المشوقة التي تضفي السعادة على جميع أفراد العائلة بمختلف فئاتهم العمرية من بينها خدمة أهلا المميزة التي توفر للزوار جولة ممتعة على متن مركبة فاخرة برفقة مرشد سياحي يعرفهم على أسرار الطبيعة في 5 محطات رئيسية لمدة ساعة ونصف، وتم تجهيز جميع مركبات خدمة أهلاً المميزة بالعوازل البلاستيكية مع تطبيق أعلى معايير السلامة والإجراءات الإحترازية من خلال عمليات التعقيم بين الجولات، وكما توفر الحديقة خدمة المها الملكية باقات من الرفاهية وقدر كبير من الخصوصية الفاخرة وجولات فارهة في أنحاء الحديقة.

ومن جهة أخرى تقدم سفاري العين لزوارها تجربة استكشافية مثيرة وسط الحياة البرية الأفريقية المحاطة بحيوانات متنوعة والتي تتجول في المساحات الشاسعة بحرية ودون قيود، وقد تم تطبيق أعلى معايير السلامة والإجراءات الاحترازية في جميع مركبات السفاري من خلال العوازل البلاستيكية وعمليات التعقيم بين الجولات لضمان الحصول على تجربة جميلة ومشوقة.

وتستقبل الحديقة زوارها يومياً من الساعة 10 صباحاً إلى6 مساءً، ويمكن للزوار حجز التذاكر والاطلاع على التجارب المتوفرة من خلال الموقع الإلكتروني والتطبيق الهاتفي الذكي أو الاتصال بمركز المعلومات والبيانات 800966 لحديقة الحيوانات بالعين، وبرغم توفر نافذتين لشراء التذاكر إلا أن الحديقة تشجع زوارها للاستفادة من خاصية حجز التذاكر إلكترونياً والتي تعتبر خياراً أمثل لتطبيق الإجراءات الاحترازية. وتسعى حديقة الحيوانات بالعين إلى تقديم تجارب متنوعة للعائلات والزوار بمختلف فئاتهم العمرية، والذين يرغبون في اكتشاف الحياة البرية في الهواء الطلق، والتعرف على 4000 حيوان في بيئة مشابهة لمواطنها الأصلية مع الالتزام باجراءات السلامة المكثفة لخوض تجربة ترفيهية متكاملة ذات قيمة تعليمية مميزة.

### معرض فنون العالم دبي 2021 يُسلط الضوء على الفنانين الناشئين والمصورين والطلبة

# المعرض يستقبل ما يزيد عن 200 جهة عارضة من أكثر من 27 دولة لعرض نحو ألفي قطعة فنية

•• دبي-الفجر

كشف معرض فنون العالم دبي، المعرض الرائد على مستوى المنطقة الذي يقدم أعمالاً فنية بأسعار معقولة، عن عودة نسخته لعام 2021 مع مجموعة غنية من المبادرات المصممة لدعم الفنانين والمصورين الناشئين في الإمارة.

ويقدم المعرض نشاطات وفرصاً جديدة للمبدعين في نسخته السابعة، التي تنطلق بين 7 و10 أبريل المقبل في مركز دبي التجاري العالمي، من خلال شراكته طويلة الأمد مع فنادق روف والشراكات القوية التي تجمعه مع أبرز شركات القطاع الخاص والمدارس المحلية. ويسعى المعرض إلى تقديم منصة مثالية لتسليط الضوء على المواهب الشابة وإتاحة الفرصة للفنانين الجدد للمنافسة أمام عشاق الفن ونخبة من أبرز الجهات الفاعلة محلياً وعالمياً.

ومن المتوقع أن يستقبل المعرض ما يزيد عن 200 جهة عارضة من أكثر من 27 دولة لعرض نحو ألفي قطعة فنية؛ كما سيشهد عشاق الفن في جميع أنحاء الإمارات ثلاث مسابقات مرتقبة ستجري على هامش فعاليات الأيام الأربعة للمعرض الرائد.

وتعليقاً على هذا الموضوع، قالت تريكسي لوه ميرماند، نائب الرئيس التنفيذي لإدارة المعارض والفعاليات في مركز دبي التجاري العالمي: "يستقطب معرض فنون العالم دبي كلّ عام نخبة الفنانين المرموقين الحائزين على جوائز والفنانين الناشئين ، كما نجح في الوقت ذاته في ترسيخ مكانته باعتباره المنصة النموذجية لتسليط الضوء على الفنانين الصاعدين الطامحين إلى استهلال مسيرتهم المهنية أو استعراض مواهبهم التي نجحوا في تطويرها خلال أوقات فراغهم مدفوعين بشغفهم بالفنون".

وأضافت: "انسجاماً مع رسالتنا الهادفة إلى دعم وتطوير المشهد الفني المحلي، تعاونّا مع فنادق روف ونيكون ومجموعة من مدارس دبي لتهيئة مجتمع جديد من الفنانين والمصورين الطموحين ومنحهم حيّزاً للتألق، إضافةً إلى تعزيز جاذبية المعرض أمام الزوار".

الفنانون الناشئون يحظون بحرية مطلقة للإبداع والفوز بأبرز الجوائز

بالشراكة مع فنادف روف، تعود مسابقة الفنانين الناشئين الشهيرة إلى المعرض بنسختها الثالثة تحت عنوان إبداع بلا حدود مع روف، لتعزيز متعة التحدي وتحفيز الفنانين على عرض إبداعاتهم المستوحاة من أزمة كوفيد19- والواقع الجديد لجوانب الحياة المختلفة، فضلاً عن التطرق إلى جوهر مجتمعاتهم.

وستتولى مسؤولية تقييم الأعمال الفنية المشاركة في المسابقة لجنة تحكيم مرموقة من القيّمين الفنيين والفنانين المشاركين في معرض فنون العالم دبي مثل بتول جفري وسمر كامل وبيترا كالتنباخ؛ وربيعة نعيم، مؤسسة إميرجنغ سين، إلى جانب فريق مختص من فنادق روف.

ومن جانبها، قالت الفنانة شروتيكا جوسايي، الفائزة بمسابقة العام الماضي: "أنا فخورة للغاية لفوزي بجائزة الفنانين الناشئين في النسخة السابقة، وأتوجه بجزيل الشكر لمعرض فنون العالم دبي وفنادق روف لتوفيرهم هذه المنصة الاستثنائية لنا. أما بالنسبة للوحتي حوار مع المادة، فيتمحور مفهومها حول التجارب التي خضناها العام الماضي والواقع الجديد الذي تأقلمنا معه، حيث حرصت على نقل هذه التجربة من خلال ضربات فرشاتي والأشكال التجريدية وشبه التمثيلية الموجودة في اللوحة".

وسيحظى الفائز بالمركز الأول بمساحة مجانية لعرض أعماله الفنية في معرض فنون العالم دبي 2022؛ بينما سيحصل صاحب المركز الثاني على مساحة عرض في أحد الفنادق التابعة لمجموعة روف بدبي على مدى ثلاثة أشهر، إضافة إلى إقامة لليلة واحدة تشمل وجبة الفطور.

وفي هذا الصدد، قال بول بريدجر، مدير العمليات المؤسسية في فنادق روف: "سُرعان ما رسخت مسابقة الفنانين الناشئين مكانتها في أجندة هذه الفعالية؛ إذ تُعد فرصةً مثاليةً لنا لدعم المشهد الفني المحلي، وترسيخ شراكتنا مع مركز دبي التجاري العالمي.

وأضاف:" انطلاقا من موقعنا كإحدى العلامات المحلية الرائدة، تسعى روف على الدوام إلى تشجيع وتمكين المجتمع الإبداعي في دبي، مع تزويد الفنانين الصاعدين بمنصة جديرة بالاهتمام تتيح لهم استعراض مواهبهم الاستثنائية. نحن متحمسون لاستضافة مشاركات هذا العام ونتطلع بشغف نحو التعرف على إبداعات الفنانين المشاركين وكيفية توظيفهم لموهبتهم في وصف مجتمعهم خلال عام مليء بالتحديات".

تسليط الضوء على المصورين الناشئين

سيحظى ألمع المصورون من جميع أنحاء الإمارات بفرصة مثالية لاستعراض مواهبهم خلال مسابقة قصص من صور شخصية، والتي تهدف إلى تشجيع المصورين الفوتوغرافيين على إلقاء نظرة صادقة ومعمقة على هوياتهم الفنية.

ويُمكن للمصورين الراغبين بالاشتراك في المسابقة، التي تجري بالتعاون مع نيكون، تحميل صورهم الفوتوغرافية الشخصية باللونين الأسود والأبيض على منصة إنستاجرام باستخدام الوسوم #WADxNikonMEA، #فنون_العالم_دبي، #نيكون_الشرق_الأوسط_وأفريقيا، مع الإشارة لكل من معرض فنون العالم دبي @WorldArtDubai ونيكون الشرق الأوسط وأفريقيا @NikonMEA. وسيتم عرض صور المرشحين النهائيين العشرة الذين وقع الاختيار عليهم من قبل نيكون ومعرض فنون العالم دبي داخل إحدى صالات المعرض لتكون جزءاً من فعاليات نسخته لهذا العام؛ في حين سيفوز صاحب المركز الأول بكاميرا نيكون زد 50 الرقمية. وستتولى نيكون مهمة تقييم جميع المشاركات في المسابقة، وسيتم الإعلان عن الفائز خلال احتفالية رسمية أثناء المعرض.

وفي سياق تعليقها على هذا الموضوع، قالت نيليما أزاد، الفائزة بمسابقة المصورين الناشئين لعام 2020: "كان فوزي بمسابقة المصورين الناشئين خلال فعاليات العام الماضي من معرض فنون العالم دبي بمثابة حلم تحّول إلى حقيقة، ومنحني فرصة مميزةً لعرض أعمالي خلال نسخة العام الحالي. وأتطلع اليوم قُدماً لإلهام الآخرين والتعاون مع عشاق الفن الذين يُشاركونني الأفكار والشغف ذاته، كما أنه لشرف كبير لي أن أكون جزءاً من المعرض الذي يُشكل منصة مهمة لجميع المواهب الطموحة والناشئة في الإمارات".

الفرصة المثالية لتألق المواهب الصاعدة

تُعد المسابقة المدرسية السنوية واحدةً من أبرز خصائص معرض فنون العالم دبي منذ انطلاقته الأولى، وسترحب الفعالية في نسختها لهذا العام بمجموعة من اللوحات والرسوم الجدارية والمنحوتات وغيرها من الأعمال الفنية المتنوعة والجماعية لطلبة مدارس نورد أنجليا وريبتون دبي وجيمس نيو ميلينيوم وجميرا للبكالوريا.

وتستطيع كُل مدرسة المشاركة بعملين، عن فئتي طلبة المدارس الإعدادية والثانوية، ليحظى كُلّ منها بفرصة الفوز بجائزتين بقيمة ثلاثة آلاف وألفي درهم إماراتي تعود إلى قسم مادة الفنون لدى المدرسة الفائزة. وسيتولى القيّمون الفنيون لدى معرض فنون العالم دبي مهمة تقييم الأعمال الفنية المشاركة، التي ستعرض في إحدى قاعات المعرض ليستمتع بها جميع الزوار.

### أحدث الأخبار

وعلى هامش الفعاليات والمسابقات الرئيسية لنسخة هذا العام من معرض فنون العالم دبي، سيشهد المعرض إطلاق سلسلة من جلسات الرسم المباشرة والتجارب الفنية الرقمية وورش العمل مع الخبراء وغيرها الكثير. ويُمكن للزوار الحجز المسبق لحضور الجلسات وشراء التذاكر من خلال الموقع الإلكتروني: www.worldartdubai.com

كما ستراعي فعاليات معرض فنون العالم دبي تطبيق جميع إجراءات الصحة والسلامة والنظافة الصارمة. ومن جانبه، نجح مركز دبي التجاري العالمي في إثبات قُدرته على تقديم بيئة تتميز بأفضل مستويات الأمان لاستضافة الفعاليات التجارية المباشرة وتنظيم المعارض العالمية بالانسجام مع أعلى معايير السلامة؛ الأمر الذي تجلّى خلال النسخة التي استضافها مؤخراً من معرض جلفود، حيث استقبل عشرات الآلاف من الزوار مع وصف 98% من المشاركين المحليين والعالميين تجربة المعرض بأنها آمنة أو آمنة للغاية.

**تشير دراسة دولية إلى أن الأرق والنوم المتقطع والإرهاق اليومي ترتبط بزيادة خطر الإصابة ليس فقط بفيروس كورونا، ولكن أيضا بالإصابة بمرض أكثر حدة وفترة تعاف أطول.وتوضح النتائج أن كل ساعة زيادة في مقدار الوقت الذي يقضيه الفرد في النوم ليلا كانت مرتبطة باحتمالات أقل بنسبة ١٢٪ للإصابة بـ"كوفيد-١٩".**

### دراسة تربط الأرق والإرهاق بارتفاع احتمالات الإصابة بـ"كوفيد- 19" الشديد

# قلة النوم واضطراباته قد تؤثر سلبا على جهاز المناعة

وقال الباحثون إنه تم ربط النوم المتقطع/ غير الكافي، والإرهاق أثناء العمل بزيادة خطر الإصابة بالعدوى الفيروسية والبكتيرية، لكن ليس من الواضح ما إذا كانت هذه أيضا عوامل خطر لـ"كوفيد19-".

ولاستكشاف هذا الأمر بشكل أكبر، اعتمدوا على الردود على استطلاع عبر الإنترنت للعاملين في مجال الرعاية الصحية الذين تعرضوا مرارا وتكرارا للمرضى المصابين بعدوى"كوفيد19-"، مثل أولئك الذين يعملون في حالات الطوارئ أو العناية المركزة، وبالتالي يزداد خطر تعرضهم للإصابة بالعدوى.

واستمر المسح في الفترة من 17 يوليو إلى 25 سبتمبر 2020، وكان مفتوحا للعاملين في مجال الرعاية الصحية في فرنسا وألمانيا وإيطاليا وإسبانيا والمملكة المتحدة والولايات المتحدة الأمريكية.

وقدم المشاركون تفاصيل شخصية عن نمط الحياة والصحة واستخدام الأدوية الموصوفة والمكملات الغذائية بالإضافة إلى معلومات عن مقدار النوم الذي حصلوا عليه في الليل وفي فترات القيلولة خلال النهار على مدار العام السابق، أي مشاكل في النوم والإرهاق من العمل والتعرض في مكان العمل لعدوى "كوفيد19-".

واستجاب نحو 2884 من العاملين في مجال الرعاية الصحية، 568 منهم أصيبوا بـ"كوفيد19-"، تأكدوا إما من خلال الأعراض التشخيصية المبلغ عنها ذاتيا و / أو نتيجة اختبار المسحة الإيجابية.

وتم تعريف شدة العدوى على أنها: خفيفة جدا، حيث لا توجد أعراض أو تكاد تكون منعدمة، والخفيفة، حيث يصاب خلالها المريض بحمى مصحوبة بسعال أو من دونه، ولا تتطلب علاجا، والمعتدلة عندما تكون الحالة مصحوبة بحمى وأعراض تنفسية و/ أو التهاب رئوي، والحالات الشديدة من المرض التي تتسم بصعوبات في التنفس وانخفاض تشبع الأكسجين، والحالات الخطير من "كوفيد19-"، حيث يسجل فشل الجهاز التنفسي الذي يتطلب مساعدة ميكانيكية والعناية المركزة.

وبلغ متوسط كمية النوم الليلي المبلغ عنها أقل من 7 ساعات. وبعد حساب العوامل المؤثرة المحتملة، ارتبطت كل ساعة إضافية من النوم ليلا باحتمالات أقل بنسبة 12% للإصابة بـ"كوفيد19-".

لكن الساعة الإضافية المكتسبة في القيلولة أثناء النهار ارتبطت باحتمالات أعلى بنسبة 6%، على الرغم من اختلاف هذا الارتباط حسب البلد.

وأفاد نحو1 من كل 4 (24%) من المصابين بـ"كوفيد-19" عن صعوبات في النوم ليلا، مقارنة بنحو 1 من كل 5 (21%) ممن لا يعانون من العدوى.

وقال 1 من كل 20 (5%) من المصابين بـ"كوفيد19-" إنهم عانوا من 3 مشاكل أو أكثر في النوم، بما في ذلك صعوبات النوم، أو أطالة النوم، أو الحاجة إلى استخدام الحبوب المنومة في 3 ليال أو أكثر من الأسبوع، مقارنة بـ3% من غير المصابين.

ومقارنة بأولئك الذين لا يعانون من مشاكل في النوم، فإن الذين لديهم ثلاثة أطفال لديهم احتمالات أكبر بنسبة 88% للإصابة بـ"كوفيد19-".

وأبلغ عدد أكبر نسبيا من المصابين بـ"كوفيد19-" عن إجهاد يومي أكثر من غيرهم: 31 (5.5%) مقارنة بـ71 (3%).

وبالمقارنة مع أولئك الذين لم يبلغوا عن أي إرهاق، فإن من كان هذا حدثا يوميا بالنسبة لهم، كانوا أكثر عرضة للإصابة بـ"كوفيد19-" بأكثر من الضعف.

وهذه الدراسة قائمة على الملاحظة، وعلى هذا النحو، لا يمكنها إثبات السبب. ويقر الباحثون بالعديد من القيود على دراستهم.

ويتضمن ذلك التقييم الذاتي لمستويات التعرض، ومشاكل النوم، وشدة العدوى، وكلها ربما تم تذكرها بشكل خاطئ واشتملت العينة فقط على حالات "كوفيد-19" الخفيفة جدا إلى المتوسطة.

وعلى سبيل تفسير النتائج التي توصلوا إليها، لاحظ الباحثون: "الآلية الكامنة وراء هذه الارتباطات لا تزال غير واضحة، ولكن تم الافتراض بأن قلة النوم واضطرابات النوم قد تؤثر سلبا على جهاز المناعة عن طريق زيادة السيتوكينات والهيستامين المنشطة للالتهابات".

ويشيرون إلى دراسات تربط الإرهاق بزيادة مخاطر الإصابة بنزلات البرد والإنفلونزا بالإضافة إلى حالات طويلة الأمد، مثل مرض السكري وأمراض القلب والأوعية الدموية وأمراض الجهاز العضلي الهيكلي والوفاة من جميع الأسباب.

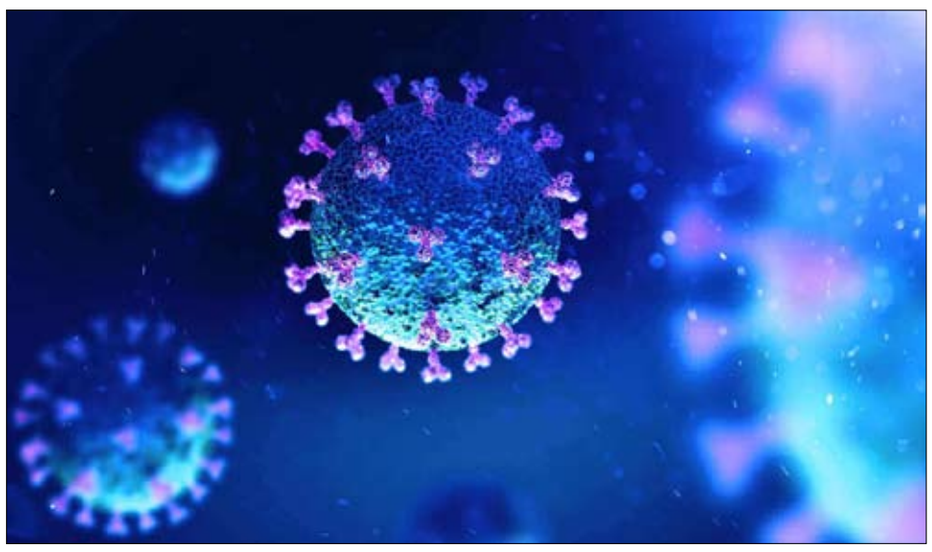

وكتب الباحثون: "أشارت هذه الدراسات إلى أن الإرهاق قد يتنبأ بشكل مباشر أو غير مباشر بالأمراض عن طريق الإجهاد المهني الذي يضعف جهاز المناعة ويغير مستويات الكورتيزول".

### نتائج مثيرة للقلق تكشف عن مخاطر محتملة

# بعض مطهرات الأيدي تحتوي مواد كيميائية قد تشكّل «خطرا جسيما»

**وجد تحليل جديد أن بعض معقمات الأيدي المتاحة على نطاق واسع لدرء الإصابة بفيروس كورونا تحتوي على مستويات عالية من مادة كيميائية معروفة بأنها تسبب السرطان.**

**وعندما سيطر "كوفيد-١٩" في البداية على الولايات المتحدة، نفدت المتاجر من معقمات الأيدي، ما أدى إلى فراغ تم ملؤه بعد ذلك من قبل العلامات التجارية الأقل شهرة.**

ووجدت التحاليل أن بعض هذه المنتجات تحتوي على مستويات عالية من مادة البنزين الكيميائية المسببة للسرطان.

وقال ديفيد لايت، الرئيس التنفيذي لشركة Valisure، وهي صيدلية على الإنترنت تختبر المنتجات الدوائية، إن الشركة حللت مؤخرا 168 علامة تجارية لمطهرات اليدين: "هذه النتائج مثيرة للقلق وتكشف عن مخاطر محتملة ضارة بالصحة العامة".

وكانت النتائج مقلقة: 17% من العينات اكتشف فيها البنزين و8% من العينات احتوت على كميات بنزين أعلى من الحد المسموح الذي وضعته إدارة الغذاء والدواء لمساعدة السوق على تلبية طلب المطهر، حسبما أفادت وكالة بلومبرغ.

وأصدرت شركة Valisure النتائج التي توصلت إليها في عريضة مقدمة إلى إدارة الغذاء والدواء الأمريكية تطلب فيها الشركة من الوكالة اتخاذ إجراءات بشأن المنتجات التي تحتوي على أعلى مستويات من البنزين.

وتم تصنيع غالبية المنتجات ذات المشكلات في الولايات المتحدة أو الصين،

وكانت من المواد الهلامية. وكان عدد منها متاحا على نطاق واسع، وبعضها قابل للشراء في أمازون وفي متاجر Target. كما وقع بيع واحدة من أكثر الصيغ الملوثة على شكل زجاجة Baby Yoda. وبدأ بيع كافة المنتجات الأسوأ في أبريل ومايو 2020.

وفي وقت سابق من هذا العام،

أصدرت إدارة الغذاء والدواء الأمريكية (FDA) تنبيها بشأن منتجات مطهرات الأيدي من المكسيك التي تبين أنها ملوثة بالميثانول، وهي مادة كيميائية سامة عند امتصاصها عبر الجلد، ويمكن أن تكون مهددة للحياة إذا تم تناولها.

وفي العام الماضي، نبهت إدارة الغذاء والدواء العملاء إلى الابتعاد عن معقمات اليد "السامة" الأخرى في تحذير مماثل. وتشمل العلامات التجارية التي تم تحديدها في تقرير 24 مارس الصادر عن شركة Valisure ما يلي:

Artnaturals-
Scentsational Soaps & Candles Inc-
Huangjisoo-
TrueWash-
The Crème Shop-
Star Wars Mandalorian-
Body Prescriptions-
Born Basic-
Beauty Concepts-
PureLogic-
Miami CarryOn-
Natural Wunderz-
clean-protect-sanitize-
Puretize-
Hand Clean 100

الفجر العدد 13207 بتاريخ 2021/4/5

الإمارات العربية المتحدة
وزارة الاقتصاد

نموذج إعلان النشر عن التجديد

تعلن إدارة العلامات التجارية عن تقدم وكيل التسجيل/المالك:
ابوغزاله للملكية الفكرية تي ام بي اجنتس

بنشر طلب تجديد مدة الحماية للعلامة التجارية التالية:
المودعة بالرقم:- 155271
باسم:-بونفيجليولي ريدوتوري اس بي ايه
صورة العلامة:

Bonfiglioli

وعنوانه:-فيا جيوفاني 13، 7/ ايه، فرازيوني لينو، كالديريرا دي رينو (بولونيا)، ايطاليا
والمسجلة تحت الرقم: 155271
بتاريخ: 2013/10/29

وستظل الحماية نافذة المفعول لمدة عشر سنوات أخرى اعتباراً من تاريخ انتهاء الحماية في: 2021/04/04
وحتى تاريخ: 2031/04/04

---

الفجر العدد 13207 بتاريخ 2021/4/5

الإمارات العربية المتحدة
وزارة الاقتصاد

نموذج إعلان النشر عن التجديد

تعلن إدارة العلامات التجارية عن تقدم وكيل التسجيل/المالك:
ابوغزاله للملكية الفكرية تي ام بي اجنتس

بنشر طلب تجديد مدة الحماية للعلامة التجارية التالية:
المودعة بالرقم:- 158559
باسم:- ستيفيل لابوراتوريز، انك
صورة العلامة:

DRICLOR

وعنوانه:-كوربوريشن سيرفيس كومباني، ليتيل فوولز درايف 251 ويلمينغتون، ديلاوير 19808
والمسجلة تحت الرقم: 158559
بتاريخ:2012/05/01

وستظل الحماية نافذة المفعول لمدة عشر سنوات أخرى اعتباراً من تاريخ انتهاء الحماية في: 2021/06/14
وحتى تاريخ: 2031/06/14

---

الفجر العدد 13207 بتاريخ 2021/4/5

الإمارات العربية المتحدة
وزارة الاقتصاد

نموذج إعلان النشر عن التجديد

تعلن إدارة العلامات التجارية عن تقدم وكيل التسجيل/المالك:
ابوغزاله للملكية الفكرية تي ام بي اجنتس

بنشر طلب تجديد مدة الحماية للعلامة التجارية التالية:
المودعة بالرقم:- 158558
باسم:- ستيفيل لابوراتوريز، انك
صورة العلامة:

DRICLOR

وعنوانه:-كوربوريشن سيرفيس كومباني، ليتيل فوولز درايف 251 ويلمينغتون، ديلاوير 19808
والمسجلة تحت الرقم: 158558
بتاريخ:2012/05/29

وستظل الحماية نافذة المفعول لمدة عشر سنوات أخرى اعتباراً من تاريخ انتهاء الحماية في: 2021/06/14
وحتى تاريخ: 2031/06/14

---

الفجر العدد 13207 بتاريخ 2021/4/5

الإمارات العربية المتحدة
وزارة الاقتصاد

نموذج إعلان النشر عن التجديد

تعلن إدارة العلامات التجارية عن تقدم وكيل التسجيل/المالك:
ابوغزاله للملكية الفكرية تي ام بي اجنتس

بنشر طلب تجديد مدة الحماية للعلامة التجارية التالية:
المودعة بالرقم:- 157793
باسم:- ارش
صورة العلامة:

JEANNE EN PROVENCE

وعنوانه:-افنيو مايكل تشيفالير، زد اي بويس دي جراسي، 06130 جراسي، فرنسا
والمسجلة تحت الرقم: 157793
بتاريخ:2014/05/19

وستظل الحماية نافذة المفعول لمدة عشر سنوات أخرى اعتباراً من تاريخ انتهاء الحماية في: 2021/05/29
وحتى تاريخ: 2031/05/29

---

الفجر العدد 13207 بتاريخ 2021/4/5

الإمارات العربية المتحدة
وزارة الاقتصاد

نموذج إعلان النشر عن التجديد

تعلن إدارة العلامات التجارية عن تقدم وكيل التسجيل/المالك:
ابوغزاله للملكية الفكرية تي ام بي اجنتس

بنشر طلب تجديد مدة الحماية للعلامة التجارية التالية:
المودعة بالرقم:- 159057
باسم:- كورتا فارما (ام) اس دي ان بي اتش دي
صورة العلامة:

Axcel

وعنوانه:-رقم 1 جالان تي تي سي 12، تشينج اندستريل استيت، 75250 ميلاكا، ماليزيا
والمسجلة تحت الرقم: 159057
بتاريخ:2015/09/17

وستظل الحماية نافذة المفعول لمدة عشر سنوات أخرى اعتباراً من تاريخ انتهاء الحماية في: 2021/06/26
وحتى تاريخ: 2031/06/26

---

الفجر العدد 13207 بتاريخ 2021/4/5

الإمارات العربية المتحدة
وزارة الاقتصاد

نموذج إعلان النشر عن التجديد

تعلن إدارة العلامات التجارية عن تقدم وكيل التسجيل/المالك:
ابوغزاله للملكية الفكرية تي ام بي اجنتس

بنشر طلب تجديد مدة الحماية للعلامة التجارية التالية:
المودعة بالرقم:- 158922
باسم:- الوطنية للمنظفات الصناعية ش.م.ع.ع.
صورة العلامة:

No.1 Action

وعنوانه:-ص.ب. 3104 روي، الرمز البريدي 112، مسقط سلطنة عمان
والمسجلة تحت الرقم: 158922
بتاريخ:2017/05/10

وستظل الحماية نافذة المفعول لمدة عشر سنوات أخرى اعتباراً من تاريخ انتهاء الحماية في: 2021/06/22
وحتى تاريخ: 2031/06/22

---

الفجر العدد 13207 بتاريخ 2021/4/5

الإمارات العربية المتحدة
وزارة الاقتصاد

نموذج إعلان النشر عن التجديد

تعلن إدارة العلامات التجارية عن تقدم وكيل التسجيل/المالك:
ابوغزاله للملكية الفكرية تي ام بي اجنتس
بنشر طلب تجديد مدة الحماية للعلامة التجارية التالية:
المودعة بالرقم:- 158814
باسم:- يوبليت مارك
صورة العلامة:

يوبليه

وعنوانه:-150 رو جاليني، 92100 بولونيا – بيلانكورت، فرنسا
والمسجلة تحت الرقم: 158814
بتاريخ:2017/05/18

وستظل الحماية نافذة المفعول لمدة عشر سنوات أخرى اعتباراً من تاريخ انتهاء الحماية في: 2021/06/20
وحتى تاريخ: 2031/06/20

---

الفجر العدد 13207 بتاريخ 2021/4/5

الإمارات العربية المتحدة
وزارة الاقتصاد

نموذج إعلان النشر عن التجديد

تعلن إدارة العلامات التجارية عن تقدم وكيل التسجيل/المالك:
ابوغزاله للملكية الفكرية تي ام بي اجنتس
بنشر طلب تجديد مدة الحماية للعلامة التجارية التالية:
المودعة بالرقم:- 158720
باسم:- جلاكسو سميثكلاين بيولوجيكالز اس. ايه.
صورة العلامة:

INFANRIX HEXA

وعنوانه:-89 شارع الانستيتيوت، بي – 1330 ريكسنسارت، بلجيكا
والمسجلة تحت الرقم: 163704
بتاريخ:2012/02/01

وستظل الحماية نافذة المفعول لمدة عشر سنوات أخرى اعتباراً من تاريخ انتهاء الحماية في: 2021/06/16
وحتى تاريخ: 2031/06/16

---

الفجر العدد 13207 بتاريخ 2021/4/5

الإمارات العربية المتحدة
وزارة الاقتصاد

نموذج إعلان النشر عن التجديد

تعلن إدارة العلامات التجارية عن تقدم وكيل التسجيل/المالك:
ابوغزاله للملكية الفكرية تي ام بي اجنتس

بنشر طلب تجديد مدة الحماية للعلامة التجارية التالية:
المودعة بالرقم:- 159145
باسم:- جيه. شو ليمتد
صورة العلامة:

JIMMY CHOO

وعنوانه:-10 هويك بليس، لندن، اس دبليو 1 بي 1 جي دبليو، المملكة المتحدة
والمسجلة تحت الرقم: 159145
بتاريخ:2015/09/17

وستظل الحماية نافذة المفعول لمدة عشر سنوات أخرى اعتباراً من تاريخ انتهاء الحماية في: 2021/06/27
وحتى تاريخ: 2031/06/27

---

الفجر العدد 13207 بتاريخ 2021/4/5

الإمارات العربية المتحدة
وزارة الاقتصاد

نموذج إعلان النشر عن التجديد

تعلن إدارة العلامات التجارية عن تقدم وكيل التسجيل/المالك:
ابوغزاله للملكية الفكرية تي ام بي اجنتس

بنشر طلب تجديد مدة الحماية للعلامة التجارية التالية:
المودعة بالرقم:- 159060
باسم:- كورتا فارما (ام) اس دي ان بي اتش دي
صورة العلامة:

APPETON

وعنوانه:-رقم 1 جالان تي تي سي 12، تشينج اندستريال استيت، 75250 ميلاكا، ماليزيا
والمسجلة تحت الرقم: 159060
بتاريخ:2015/09/17

وستظل الحماية نافذة المفعول لمدة عشر سنوات أخرى اعتباراً من تاريخ انتهاء الحماية في: 2021/06/26
وحتى تاريخ: 2031/06/26

---

الفجر العدد 13207 بتاريخ 2021/4/5

الإمارات العربية المتحدة
وزارة الاقتصاد

نموذج إعلان النشر عن التجديد

تعلن إدارة العلامات التجارية عن تقدم وكيل التسجيل/المالك:
ابوغزاله للملكية الفكرية تي ام بي اجنتس

بنشر طلب تجديد مدة الحماية للعلامة التجارية التالية:
المودعة بالرقم:- 159059
باسم:- كورتا فارما (ام) اس دي ان بي اتش دي
صورة العلامة:

APPETON

وعنوانه:-رقم 1 جالان تي تي سي 12، تشينج اندستريال استيت، 75250 ميلاكا، ماليزيا
والمسجلة تحت الرقم: 159059
بتاريخ:2015/09/17

وستظل الحماية نافذة المفعول لمدة عشر سنوات أخرى اعتباراً من تاريخ انتهاء الحماية في: 2021/06/26
وحتى تاريخ: 2031/06/26

---

الفجر العدد 13207 بتاريخ 2021/4/5

الإمارات العربية المتحدة
وزارة الاقتصاد

نموذج إعلان النشر عن التجديد

تعلن إدارة العلامات التجارية عن تقدم وكيل التسجيل/المالك:
ابوغزاله للملكية الفكرية تي ام بي اجنتس

بنشر طلب تجديد مدة الحماية للعلامة التجارية التالية:
المودعة بالرقم:- 159058
باسم:- كورتا فارما (ام) اس دي ان بي اتش دي
صورة العلامة:

Vaxcel

وعنوانه:-رقم 1 جالان تي تي سي 12، تشينج اندستريال استيت، 75250 ميلاكا، ماليزيا
والمسجلة تحت الرقم: 159058
بتاريخ:2015/09/17

وستظل الحماية نافذة المفعول لمدة عشر سنوات أخرى اعتباراً من تاريخ انتهاء الحماية في: 2021/06/26
وحتى تاريخ: 2031/06/26

---

الفجر العدد 13207 بتاريخ 2021/4/5

الإمارات العربية المتحدة
وزارة الاقتصاد

نموذج إعلان النشر عن التجديد

تعلن إدارة العلامات التجارية عن تقدم وكيل التسجيل/المالك:
ابوغزاله للملكية الفكرية تي ام بي اجنتس

بنشر طلب تجديد مدة الحماية للعلامة التجارية التالية:
المودعة بالرقم:- 159041
باسم:- تي اكس ار اتش انترناشيونال اي بي، ال ال سي
صورة العلامة:

ANDY ARMADILLO

وعنوانه:-211 ايست 7 تي اتش ستريت، سويت 620، اوستن، تكساس، 73301، الولايات المتحدة الأمريكية
والمسجلة تحت الرقم: 159941
بتاريخ:2012/05/08

وستظل الحماية نافذة المفعول لمدة عشر سنوات أخرى اعتباراً من تاريخ انتهاء الحماية في: 2021/07/14
وحتى تاريخ: 2031/07/14

---

الفجر العدد 13207 بتاريخ 2021/4/5

الإمارات العربية المتحدة
وزارة الاقتصاد

نموذج إعلان النشر عن التجديد

تعلن إدارة العلامات التجارية عن تقدم وكيل التسجيل/المالك:
ابوغزاله للملكية الفكرية تي ام بي اجنتس

بنشر طلب تجديد مدة الحماية للعلامة التجارية التالية:
المودعة بالرقم:- 155272
باسم:-بونفيجليولي ريدوتوري اس بي ايه
صورة العلامة:

Bonfiglioli

وعنوانه:-فيا جيوفاني 13، 7/ ايه، فرازيوني لينو، كالديريرا دي رينو (بولونيا)، ايطاليا
والمسجلة تحت الرقم: 155272
بتاريخ: 2013/09/10

وستظل الحماية نافذة المفعول لمدة عشر سنوات أخرى اعتباراً من تاريخ انتهاء الحماية في: 2021/04/04
وحتى تاريخ: 2031/04/04

---

الفجر العدد 13207 بتاريخ 2021/4/5

الإمارات العربية المتحدة
وزارة الاقتصاد

نموذج إعلان النشر عن التجديد

تعلن إدارة العلامات التجارية عن تقدم وكيل التسجيل/المالك:
ابوغزاله للملكية الفكرية تي ام بي اجنتس

بنشر طلب تجديد مدة الحماية للعلامة التجارية التالية:
المودعة بالرقم:- 159193
باسم:- يوبليت مارك
صورة العلامة:

PETITS FILOUS

وعنوانه:-150 رو جاليني، 92100 بولونيا – بيلانكورت، فرنسا
والمسجلة تحت الرقم: 159193
بتاريخ:2014/03/05

وستظل الحماية نافذة المفعول لمدة عشر سنوات أخرى اعتباراً من تاريخ انتهاء الحماية في: 2021/06/28
وحتى تاريخ: 2031/06/28

---

الفجر العدد 13207 بتاريخ 2021/4/5

الإمارات العربية المتحدة
وزارة الاقتصاد

نموذج إعلان النشر عن التجديد

تعلن إدارة العلامات التجارية عن تقدم وكيل التسجيل/المالك:
ابوغزاله للملكية الفكرية تي ام بي اجنتس

بنشر طلب تجديد مدة الحماية للعلامة التجارية التالية:
المودعة بالرقم:- 159027
باسم:- جلاكسو سميثكلاين بيولوجيكالز اس. ايه.
صورة العلامة:

INFANRIX HEXA

وعنوانه:-89 شارع الانستيتيوت، بي – 1330 ريكسنسارت، بلجيكا
والمسجلة تحت الرقم: 159027
بتاريخ:2012/02/01

وستظل الحماية نافذة المفعول لمدة عشر سنوات أخرى اعتباراً من تاريخ انتهاء الحماية في: 2021/06/16
وحتى تاريخ: 2031/06/16

---

الفجر العدد 13207 بتاريخ 2021/4/5

الإمارات العربية المتحدة
وزارة الاقتصاد

نموذج إعلان النشر عن التجديد

تعلن إدارة العلامات التجارية عن تقدم وكيل التسجيل/المالك:
ابوغزاله للملكية الفكرية تي ام بي اجنتس

بنشر طلب تجديد مدة الحماية للعلامة التجارية التالية:
المودعة بالرقم:- 159058
باسم:- كورتا فارما (ام) اس دي ان بي اتش دي
صورة العلامة:

Vaxcel

وعنوانه:-رقم 1 جالان تي تي سي 12، تشينج اندستريال استيت، 75250 ميلاكا، ماليزيا
والمسجلة تحت الرقم: 159058
بتاريخ:2015/09/17

وستظل الحماية نافذة المفعول لمدة عشر سنوات أخرى اعتباراً من تاريخ انتهاء الحماية في: 2021/06/26
وحتى تاريخ: 2031/06/26

---

الفجر العدد 13207 بتاريخ 2021/4/5

الإمارات العربية المتحدة
وزارة الاقتصاد

نموذج إعلان النشر عن التجديد

تعلن إدارة العلامات التجارية عن تقدم وكيل التسجيل/المالك:
ابوغزاله للملكية الفكرية تي ام بي اجنتس

بنشر طلب تجديد مدة الحماية للعلامة التجارية التالية:
المودعة بالرقم:- 160280
باسم:- جريوبو بيمبو، أس. أيه. بي. دو سي. في.
صورة العلامة:

وعنوانه:-بروبونجاسيون باسيو دي لا ريفورما رقم 1000، سي او ال. بينا بلانكا سانتا في، سي. بي. 01210 المكسيك، دي. اف.
والمسجلة تحت الرقم: 160280
بتاريخ:2014/02/03

وستظل الحماية نافذة المفعول لمدة عشر سنوات أخرى اعتباراً من تاريخ انتهاء الحماية في: 2021/07/24
وحتى تاريخ: 2031/07/24

---

الفجر العدد 13207 بتاريخ 2021/4/5

الإمارات العربية المتحدة
وزارة الاقتصاد

نموذج إعلان النشر عن التجديد

تعلن إدارة العلامات التجارية عن تقدم وكيل التسجيل/المالك:
ابوغزاله للملكية الفكرية تي ام بي اجنتس

بنشر طلب تجديد مدة الحماية للعلامة التجارية التالية:
المودعة بالرقم:- 160284
باسم:- جريوبو بيمبو، أس. أيه. بي. دو سي. في.
صورة العلامة:

BIMBO

وعنوانه:-بروبونجاسيون باسيو دي لا ريفورما رقم 1000، سي او ال. بينا بلانكا سانتا في، سي. بي. 01210 المكسيك، دي. اف.
والمسجلة تحت الرقم: 160284
بتاريخ:2015/09/20

وستظل الحماية نافذة المفعول لمدة عشر سنوات أخرى اعتباراً من تاريخ انتهاء الحماية في: 2021/07/24
وحتى تاريخ: 2031/07/24

---

الفجر العدد 13207 بتاريخ 2021/4/5

الإمارات العربية المتحدة
وزارة الاقتصاد

نموذج إعلان النشر عن التجديد

تعلن إدارة العلامات التجارية عن تقدم وكيل التسجيل/المالك:
ابوغزاله للملكية الفكرية تي ام بي اجنتس

بنشر طلب تجديد مدة الحماية للعلامة التجارية التالية:
المودعة بالرقم:- 160282
باسم:- جريوبو بيمبو، أس. أيه. بي. دو سي. في.
صورة العلامة:

GRUPO BIMBO

وعنوانه:-بروبونجاسيون باسيو دي لا ريفورما رقم 1000، سي او ال. بينا بلانكا سانتا في، سي. بي. 01210 المكسيك، دي. اف.
والمسجلة تحت الرقم: 160282
بتاريخ:2015/09/20

وستظل الحماية نافذة المفعول لمدة عشر سنوات أخرى اعتباراً من تاريخ انتهاء الحماية في: 2021/07/24
وحتى تاريخ: 2031/07/24

---

الفجر العدد 13207 بتاريخ 2021/4/5

الإمارات العربية المتحدة
وزارة الاقتصاد

نموذج إعلان النشر عن التجديد

تعلن إدارة العلامات التجارية عن تقدم وكيل التسجيل/المالك:
ابوغزاله للملكية الفكرية تي ام بي اجنتس

بنشر طلب تجديد مدة الحماية للعلامة التجارية التالية:
المودعة بالرقم:- 160285
باسم:- جريوبو بيمبو، أس. أيه. بي. دو سي. في.
صورة العلامة:

BIMBO

وعنوانه:-بروبونجاسيون باسيو دي لا ريفورما رقم 1000، سي او ال. بينا بلانكا سانتا في، سي. بي. 01210 المكسيك، دي. اف.
والمسجلة تحت الرقم: 160285
بتاريخ:2018/02/08

وستظل الحماية نافذة المفعول لمدة عشر سنوات أخرى اعتباراً من تاريخ انتهاء الحماية في: 2021/07/24
وحتى تاريخ: 2031/07/24

---

الفجر العدد 13207 بتاريخ 2021/4/5

الإمارات العربية المتحدة
وزارة الاقتصاد

نموذج إعلان النشر عن التجديد

تعلن إدارة العلامات التجارية عن تقدم وكيل التسجيل/المالك:
ابوغزاله للملكية الفكرية تي ام بي اجنتس

بنشر طلب تجديد مدة الحماية للعلامة التجارية التالية:
المودعة بالرقم:- 160186
باسم:- كيربي الكويت للمباني الحديثة ش. م. ك مقفلة
صورة العلامة:

Kirby كيربي

وعنوانه:-ص.ب. 23933 صفاة 13100 الكويت
والمسجلة تحت الرقم: 160186
بتاريخ:2013/12/26

وستظل الحماية نافذة المفعول لمدة عشر سنوات أخرى اعتباراً من تاريخ انتهاء الحماية في: 2021/07/20
وحتى تاريخ: 2031/07/20

---

الفجر العدد 13207 بتاريخ 2021/4/5

الإمارات العربية المتحدة
وزارة الاقتصاد

نموذج إعلان النشر عن التجديد

تعلن إدارة العلامات التجارية عن تقدم وكيل التسجيل/المالك:
ابوغزاله للملكية الفكرية تي ام بي اجنتس

بنشر طلب تجديد مدة الحماية للعلامة التجارية التالية:
المودعة بالرقم:- 160185
باسم:- كيربي الكويت للمباني الحديثة ش. م. ك مقفلة
صورة العلامة:

Kirby كيربي

وعنوانه:-ص.ب. 23933 صفاة 13100 الكويت
والمسجلة تحت الرقم: 160185
بتاريخ:2014/02/02

وستظل الحماية نافذة المفعول لمدة عشر سنوات أخرى اعتباراً من تاريخ انتهاء الحماية في: 2021/07/20
وحتى تاريخ: 2031/07/20

---

الفجر العدد 13207 بتاريخ 2021/4/5

الإمارات العربية المتحدة
وزارة الاقتصاد

نموذج إعلان النشر عن التجديد

تعلن إدارة العلامات التجارية عن تقدم وكيل التسجيل/المالك:
ابوغزاله للملكية الفكرية تي ام بي اجنتس

بنشر طلب تجديد مدة الحماية للعلامة التجارية التالية:
المودعة بالرقم:- 160281
باسم:- جريوبو بيمبو، أس. أيه. بي. دو سي. في.
صورة العلامة:

وعنوانه:-بروبونجاسيون باسيو دي لا ريفورما رقم 1000، سي او ال. بينا بلانكا سانتا في، سي. بي. 01210 المكسيك، دي. اف.
والمسجلة تحت الرقم: 160281
بتاريخ:2014/02/03

وستظل الحماية نافذة المفعول لمدة عشر سنوات أخرى اعتباراً من تاريخ انتهاء الحماية في: 2021/07/24
وحتى تاريخ: 2031/07/24

---

الفجر العدد 13207 بتاريخ 2021/4/5

الإمارات العربية المتحدة
وزارة الاقتصاد

نموذج إعلان النشر عن التجديد

تعلن إدارة العلامات التجارية عن تقدم وكيل التسجيل/المالك:
ابوغزاله للملكية الفكرية تي ام بي اجنتس

بنشر طلب تجديد مدة الحماية للعلامة التجارية التالية:
المودعة بالرقم:- 160439
باسم:- شركة مجموعة ماكي للمطاعم ذ م م
صورة العلامة:

وعنوانه:-شقة 0، مبنى ي 1، طريق 365، مجمع 316، وسط المنامة، البحرين
والمسجلة تحت الرقم: 160439
بتاريخ:2013/12/26

وستظل الحماية نافذة المفعول لمدة عشر سنوات أخرى اعتباراً من تاريخ انتهاء الحماية في: 2021/07/27
وحتى تاريخ: 2031/07/27

---

الفجر العدد 13207 بتاريخ 2021/4/5

الإمارات العربية المتحدة
وزارة الاقتصاد

نموذج إعلان النشر عن التجديد

تعلن إدارة العلامات التجارية عن تقدم وكيل التسجيل/المالك:
ابوغزاله للملكية الفكرية تي ام بي اجنتس

بنشر طلب تجديد مدة الحماية للعلامة التجارية التالية:
المودعة بالرقم:- 155273
باسم:-بونفيجليولي ريدوتوري اس بي ايه
صورة العلامة:

Bonfiglioli

وعنوانه:-فيا جيوفاني 13، 7/ ايه، فرازيوني لينو، كالديريرا دي رينو (بولونيا)، ايطاليا
والمسجلة تحت الرقم: 155273
بتاريخ: 2013/01/22

وستظل الحماية نافذة المفعول لمدة عشر سنوات أخرى اعتباراً من تاريخ انتهاء الحماية في: 2021/04/04
وحتى تاريخ: 2031/04/04

---

الفجر العدد 13207 بتاريخ 2021/4/5

الإمارات العربية المتحدة
وزارة الاقتصاد

نموذج إعلان النشر عن التجديد

تعلن إدارة العلامات التجارية عن تقدم وكيل التسجيل/المالك:
ابوغزاله للملكية الفكرية تي ام بي اجنتس

بنشر طلب تجديد مدة الحماية للعلامة التجارية التالية:
المودعة بالرقم:- 160534
باسم:- وينوا
صورة العلامة:

WINOA

وعنوانه:-528 افنيو دي سافوي، 38570 لي تشيلاس، فرنسا
والمسجلة تحت الرقم: 160534
بتاريخ:2013/12/23

وستظل الحماية نافذة المفعول لمدة عشر سنوات أخرى اعتباراً من تاريخ انتهاء الحماية في: 2021/07/31
وحتى تاريخ: 2031/07/31

---

الفجر العدد 13207 بتاريخ 2021/4/5

الإمارات العربية المتحدة
وزارة الاقتصاد

نموذج إعلان النشر عن التجديد

تعلن إدارة العلامات التجارية عن تقدم وكيل التسجيل/المالك:
ابوغزاله للملكية الفكرية تي ام بي اجنتس

بنشر طلب تجديد مدة الحماية للعلامة التجارية التالية:
المودعة بالرقم:- 160533
باسم:- وينوا
صورة العلامة:

WINOA

وعنوانه:-528 افنيو دي سافوي، 38570 لي تشيلاس، فرنسا
والمسجلة تحت الرقم: 160533
بتاريخ:2014/02/03

وستظل الحماية نافذة المفعول لمدة عشر سنوات أخرى اعتباراً من تاريخ انتهاء الحماية في: 2021/07/31
وحتى تاريخ: 2031/07/31

---

الفجر العدد 13207 بتاريخ 2021/4/5

الإمارات العربية المتحدة
وزارة الاقتصاد

نموذج إعلان النشر عن التجديد

تعلن إدارة العلامات التجارية عن تقدم وكيل التسجيل/المالك:
ابوغزاله للملكية الفكرية تي ام بي اجنتس

بنشر طلب تجديد مدة الحماية للعلامة التجارية التالية:
المودعة بالرقم:- 161071
باسم:-دافيتا انك
صورة العلامة:

DAVITA

وعنوانه:-1551 ويوانا ستريت، دينفير، كولورادو 80202، الولايات المتحدة الامريكية
والمسجلة تحت الرقم: 161071
بتاريخ:2012/09/25

وستظل الحماية نافذة المفعول لمدة عشر سنوات أخرى اعتباراً من تاريخ انتهاء الحماية في: 2021/08/10
وحتى تاريخ: 2031/08/10

---

الفجر العدد 13207 بتاريخ 2021/4/5

الإمارات العربية المتحدة
وزارة الاقتصاد

نموذج إعلان النشر عن التجديد

تعلن إدارة العلامات التجارية عن تقدم وكيل التسجيل/المالك:
ابوغزاله للملكية الفكرية تي ام بي اجنتس

بنشر طلب تجديد مدة الحماية للعلامة التجارية التالية:
المودعة بالرقم:- 161070
باسم:-دافيتا انك
صورة العلامة:

DAVITA

وعنوانه:-1551 ويوانا ستريت، دينفير، كولورادو 80202، الولايات المتحدة الامريكية
والمسجلة تحت الرقم: 161070
بتاريخ:2012/09/25

وستظل الحماية نافذة المفعول لمدة عشر سنوات أخرى اعتباراً من تاريخ انتهاء الحماية في: 2021/08/10
وحتى تاريخ: 2031/08/10

---

الفجر العدد 13207 بتاريخ 2021/4/5

الإمارات العربية المتحدة
وزارة الاقتصاد

نموذج إعلان النشر عن التجديد

تعلن إدارة العلامات التجارية عن تقدم وكيل التسجيل/المالك:
ابوغزاله للملكية الفكرية تي ام بي اجنتس

بنشر طلب تجديد مدة الحماية للعلامة التجارية التالية:
المودعة بالرقم:- 161069
باسم:-دافيتا انك
صورة العلامة:

DAVITA

وعنوانه:-1551 ويوانا ستريت، دينفير، كولورادو 80202، الولايات المتحدة الامريكية
والمسجلة تحت الرقم: 161069
بتاريخ:2012/09/25

وستظل الحماية نافذة المفعول لمدة عشر سنوات أخرى اعتباراً من تاريخ انتهاء الحماية في: 2021/08/10
وحتى تاريخ: 2031/08/10

---

الفجر العدد 13207 بتاريخ 2021/4/5

الإمارات العربية المتحدة
وزارة الاقتصاد

نموذج إعلان النشر عن التجديد

تعلن إدارة العلامات التجارية عن تقدم وكيل التسجيل/المالك:
ابوغزاله للملكية الفكرية تي ام بي اجنتس

بنشر طلب تجديد مدة الحماية للعلامة التجارية التالية:
المودعة بالرقم:- 160535
باسم:- وينوا
صورة العلامة:

WINOA

وعنوانه:-528 افنيو دي سافوي، 38570 لي تشيلاس، فرنسا
والمسجلة تحت الرقم: 160535
بتاريخ:2013/12/23

وستظل الحماية نافذة المفعول لمدة عشر سنوات أخرى اعتباراً من تاريخ انتهاء الحماية في: 2021/07/31
وحتى تاريخ: 2031/07/31

## دولة الإمارات العربية المتحدة
## وزارة الاقتصاد
## إدارة العلامات التجارية

الاثنين ٥ إبريل ٢٠٢١ العدد ١٣٢٠٧

### نموذج إعلان النشر عن التجديد

تعلن إدارة العلامات التجارية عن تقدم وكيل التسجيل / المالك : أفايا إنك.

بنشر طلب تجديد مدة الحماية للعلامة التجارية التالية :

المودعة بالرقم : 150012 صورة العلامة :

AVAYA

بإسم : أفايا إنك.

وعنوانة : ، 4655 جريت اميركا باركواي ، سانتا كلارا ، كاليفورنيا 95054 ، الولايات المتحدة الامريكية

والمسجلة تحت الرقم : 150012

بتاريخ : 2020/02/25

وستظل الحماية نافذة المفعول لمدة عشر

سنوات أخرى اعتباراً من تاريخ 2020/11/29

## دولة الإمارات العربية المتحدة
## وزارة الاقتصاد
## إدارة العلامات التجارية

الاثنين ٥ إبريل ٢٠٢١ العدد ١٣٢٠٧

### نموذج إعلان النشر عن التجديد

تعلن إدارة العلامات التجارية عن تقدم وكيل التسجيل / المالك : أفايا إنك.

بنشر طلب تجديد مدة الحماية للعلامة التجارية التالية :

المودعة بالرقم : 150013 صورة العلامة :

AVAYA

بإسم : أفايا إنك.

وعنوانة : ، 4655 جريت اميركا باركواي ، سانتا كلارا ، كاليفورنيا 95054 ، الولايات المتحدة الامريكية

والمسجلة تحت الرقم : 150013

بتاريخ : 2020/02/25

وستظل الحماية نافذة المفعول لمدة عشر

سنوات أخرى اعتباراً من تاريخ 2020/11/29

## دولة الإمارات العربية المتحدة
## وزارة الاقتصاد
## إدارة العلامات التجارية

الاثنين ٥ إبريل ٢٠٢١ العدد ١٣٢٠٧

### نموذج إعلان النشر عن التجديد

تعلن إدارة العلامات التجارية عن تقدم وكيل التسجيل / المالك : أفايا إنك.

بنشر طلب تجديد مدة الحماية للعلامة التجارية التالية :

المودعة بالرقم : 150014 صورة العلامة :

AVAYA

بإسم : أفايا إنك.

وعنوانة : ، 4655 جريت اميركا باركواي ، سانتا كلارا ، كاليفورنيا 95054 ، الولايات المتحدة الامريكية

والمسجلة تحت الرقم : 150014

بتاريخ : 2020/02/25

وستظل الحماية نافذة المفعول لمدة عشر

سنوات أخرى اعتباراً من تاريخ 2020/11/29

## دولة الإمارات العربية المتحدة
## وزارة الاقتصاد
## إدارة العلامات التجارية

الاثنين ٥ إبريل ٢٠٢١ العدد ١٣٢٠٧

### نموذج إعلان النشر عن التجديد

تعلن إدارة العلامات التجارية عن تقدم وكيل التسجيل / المالك : أفايا إنك.

بنشر طلب تجديد مدة الحماية للعلامة التجارية التالية :

المودعة بالرقم : 150015 صورة العلامة :

AVAYA

بإسم : أفايا إنك.

وعنوانة : ، 4655 جريت اميركا باركواي ، سانتا كلارا ، كاليفورنيا 95054 ، الولايات المتحدة الامريكية

والمسجلة تحت الرقم : 150015

بتاريخ : 2020/02/26

وستظل الحماية نافذة المفعول لمدة عشر

سنوات أخرى اعتباراً من تاريخ 2020/11/29

## مركز فض المنازعات الايجارية

GOVERNMENT OF DUBAI

**العدد ١٣٢٠٧ بتاريخ ٢٠٢١/٤/٥**

**الامارات للمزادات**

**تنفيذ رقم 2020/10450**

**إعلان بيع محجوزات بالمزاد العلني ( نشراً )**

تعلن الامارات للمزادات وبناء على تكليف مركز فض المنازعات الإيجارية في دبي بأنه سينعقد مزاد علني على موقع الامارات للمزادات www.emiratesauction.ae وذلك في تمام الساعة 6:00 مساءا يوم الاربعاء 2021/04/07 لبيع المحجوزات العائدة ملكيتها للمنفذ ضده رن واي فاشن اوت ليت ذ.م.م و غسان ابراهيم حجازى و اوصاف المحجوزات على النحو التالي :

| الوصف | سعر التقييم |
|---|---|
| ملابس متنوعه | 389.800 |

فعلى من يرغب بالمزايدة ان يتقدم بتأمين نقدي او بشيك ضمان وللمزيد من المعلومات التفضل بزيارة الموقع الالكتروني www.emiratesauction.ae . وعلى كل من له اعتراض التقدم باعتراضه معززا اياه بما يبرره من مستندات قبل الموعد المحدد للبيع بثلاثة أيام على الأقل .

الامارات للمزادات

## دولة الإمارات العربية المتحدة
## وزارة الاقتصاد
## إدارة العلامات التجارية

الاثنين ٥ إبريل ٢٠٢١ العدد ١٣٢٠٧

EAT 166104

التميمي و مشاركوه
AL TAMIMI & CO.

**نموذج إعلان النشر**

تعلن إدارة العلامات التجارية عن تقدم وكيل التسجيل / المالك: التميمي ومشاركوه

طلب لتسجيل بيانات العلامة التجارية:

المودعة بالرقم: ٣٤٤١٦٨ تاريخ: ٢٠٢١/٠٢/٠١

بيانات الأولوية: ٣٥٣٨٦٦٨ – ٢٠٢٠/٠٩/٢٩ المملكة المتحدة

الاسم: كاريوم ليمتد.

وعنوانه: فالكون هاوس١١٥-١٢٣ ستاينز رود ، هونسلو ميدلسكس ، تي دبليو٣ ٣ال ال ، المملكة المتحدة.

صورة العلامة

NUTURE

وذلك لتمييز السلع أو الخدمات الواقعة بالفئة:٣

مستحضرات تجميل، كريمات تجميلية، مستحضرات تجميل غير طبية، مستحضرات تجميل للعناية بالبشرة، بلسم، أقنعة تجميلية، مستحضرات العناية بالجسم، مستحضرات العناية بالبشرة، مستحضرات غير طبية للعناية بالوجه، كريمات للوجه، كريمات للجسم، كريمات للبشرة، حليب مرطب للوجه، حليب مرطب للجسم، غسولات (لوشن) لأغراض التجميل، غسولات (لوشن) للوجه، غسولات ( لوشن) للجسم، جل للوجه، جل للجسم، بلسم للوجه، بلسم للجسم، منظفات، منظفات للبشرة، كريمات تنظيف البشرة، حليب تنظيف، مستحضرات تنظيف الوجه، مستحضرات تنظيف الجسم، كريمات تنظيف وترطيب، مقويات (تونيك)، مواد فرك، مواد فرك للجسم، مرطبات البشرة، مرطبات للبشرة، مستحضرات تجميل لشد البشرة، كريمات تجميل لشد البشرة حول العيون، مستحضرات مضادة للتجاعيد، كريمات للوقاية من الشمس، كريمات مضادة للتجاعيد، زيوت عطرية، زيوت للجسم، زيوت للوجه، زيوت تنظيف، زيوت ترطيب، زيوت للاستحمام وحمام الدوش، جل للاستخدام التجميلي، جل تجميلي للوجه واليدين والجسم، جل للعيون، جل للاستحمام وحمام الدوش، أمصال لأغراض التجميل، أمصال للتجميل، أمصال للوجه، أمصال مضادة للشيخوخة، مواد تقشير لتنظيف البشرة، مواد تقشير للعناية بالبشرة، كريمات تقشير، مواد فرك لتقشير الجسم، مواد فرك مقشرة للجسم، مواد فرك مقشرة للوجه، مواد فرك مقشرة، رُفع جل للعيون لأغراض التجميل، رُفع للوجه، رُفع للبشرة، رُفع محتوية على مستحضرات للوقاية من الشمس وحجب الشمس للاستخدام على البشرة، أقنعة للوجه، مستحضرات تجميل لمعالجة البشرة، كريمات لمعالجة البشرة، جل لمعالجة البشرة، كريمات جلدية (بخلاف الكريمات الطبية).

وصف العلامة: العلامة عبارة كلمة NUTURE باللغة الإنجليزية.

الاشتراطات:

فعلى من لديه اعتراض على ذلك أن يتقدم به مكتوبا لإدارة العلامات التجارية في وزارة الإقتصاد أو إرساله بالبريد المسجل، وذلك خلال ٣٠ يوما من تاريخ اصدار هذا الإعلان.

## دولة الإمارات العربية المتحدة
## وزارة الاقتصاد
## إدارة العلامات التجارية

الاثنين ٥ إبريل ٢٠٢١ العدد ١٣٢٠٧

### نموذج إعلان النشر

تعلن إدارة العلامات التجارية عن تقدم وكيل التسجيل / المالك : تسويق للوساطة العقارية

طلب لتسجيل بيانات العلامة التجارية : tasweek real estate

المودعة بالرقم : 347308 بتاريخ : 2021/03/18

بيانات الأولوية :

صورة العلامة :

بإسم : تسويق للوساطة العقارية

الموطن : ابوظبي مارينا مول , هاتف: 0562160733, صندوق البريد: 128633, ايميل:

وذلك لتمييز السلع أو الخدمات الواقعة بالفئة : 36 الوساطة في بيع العقارات وتأجيرها وبيعها

وصف العلامة : لوجو تسويق للوساطة العقارية

الاشتراطات :

فعلى من لديه إعتراض على ذلك أن يتقدم به مكتوبا لإدارة العلامات التجارية في وزارة الإقتصاد أو إرساله بالبريد المسجل ، وذلك خلال 30يوما من تاريخ إصدار هذا الإعلان

## دولة الإمارات العربية المتحدة
## وزارة الاقتصاد
## إدارة العلامات التجارية

الاثنين ٥ إبريل ٢٠٢١ العدد ١٣٢٠٧

### نموذج إعلان النشر

تعلن إدارة العلامات التجارية عن تقدم وكيل التسجيل / المالك : زينب عباس للتجارة ش.ذ.م.م

طلب لتسجيل بيانات العلامة التجارية : NKRE

المودعة بالرقم : 347124 بتاريخ : 2021/03/16

بيانات الأولوية :

صورة العلامة :

NKRE

بإسم : زينب عباس للتجارة ش.ذ.م.م

الموطن : دبى - الإمارات العربية المتحدة, هاتف: 042323243, صندوق البريد: 379068

وذلك لتمييز السلع أو الخدمات الواقعة بالفئة : 25

الملابس و لباس القدم و اعطية الرأس بما فيه, قمصان , قصيرة الاكمام , سراويل داخلية الخ و منتجات أخرى فى الفئة 25.

وصف العلامة : هي اربعة حروف " NKRE " مكتوبة بطريقة مبتكرة بالحروف الإنجليزية و باللون الأسود على خلفية بيضاء. كل الحروف مكتوبة بأحرف كبيرة.

الاشتراطات :

فعلى من لديه إعتراض علي ذلك أن يتقدم به مكتوبا لإدارة العلامات التجارية في وزارة الإقتصاد أو إرساله بالبريد المسجل ، وذلك خلال 30يوما من تاريخ إصدار هذا الإعلان

## دولة الإمارات العربية المتحدة
## وزارة الاقتصاد
## إدارة العلامات التجارية

الاثنين ٥ إبريل ٢٠٢١ العدد ١٣٢٠٧

### نموذج إعلان النشر

تعلن إدارة العلامات التجارية عن تقدم وكيل التسجيل / المالك : الرقعة الخضراء لتجارة قطع غيار السيارات ذ.م.م

طلب لتسجيل بيانات العلامة التجارية :

ETP EURO TECH PARTS TECHNICALLY GENUINE PARTS

المودعة بالرقم : 344731 بتاريخ : 2021/02/10 صورة العلامة :

بيانات الأولوية :

بإسم : الرقعة الخضراء لتجارة قطع غيار السيارات ذ.م.م

الموطن : الشارقة – الامارات العربية المتحدة ,

هاتف: 00971559943452, صندوق البريد: 73301 , ايميل: ark110parts@hotmail.com

وذلك لتمييز السلع أو الخدمات الواقعة بالفئة : 12

المنتجات مثل مخمدات الصدمات للسيارات، مخمدات صدمات لتوقف المركبات، المركبات وأجهزة النقل البري أو الجوي أو المائي ومنتجات أخرى في الفئة 12.

وصف العلامة : هي عبارة عن حروف و كلمات " ETP EURO TECH PARTS TECHNICALLY GENUINE PARTS "، مكتوبة بطريقة مبتكرة بالحروف الانجليزية و باللون الأسود على خلفية بيضاء. الحروف " ETP " مكتوبة على جانب الايسر و فوقها ثلاثة عجلة مسننة . كلمات " EURO TECH PARTS " مكتوبة داخل مستطيل على جانب الايمن و كلمات " TECHNICALLY GENUINE PARTS " مكتوبة تحته.

الاشتراطات :

فعلى من لديه إعتراض على ذلك أن يتقدم به مكتوبا لإدارة العلامات التجارية في وزارة الإقتصاد أو إرساله بالبريد المسجل ، وذلك خلال 30يوما من تاريخ إصدار هذا الإعلان

## مركز فض المنازعات الايجارية

GOVERNMENT OF DUBAI

**العدد ١٣٢٠٧ بتاريخ ٢٠٢١/٤/٥**

**الامارات للمزادات**

**تنفيذ رقم 2020/9351**

**إعلان بيع محجوزات بالمزاد العلني ( نشراً )**

تعلن الامارات للمزادات وبناء على تكليف مركز فض المنازعات الإيجارية في دبي بأنه سينعقد مزاد علني على موقع الامارات للمزادات www.emiratesauction.ae وذلك في تمام الساعة 6:00 مساءا يوم الاربعاء 2021/04/07 لبيع المحجوزات العائدة ملكيتها للمنفذ ضده اولاس باراميسواران بورايا توبارامبيل باران + الليث لصناعة الاجزاء المعدنية و اوصاف المحجوزات على النحو التالي :

| الوصف | سعر التقييم |
|---|---|
| معدات تشكيل الحديد | 87.230 |

فعلى من يرغب بالمزايدة ان يتقدم بتأمين نقدي او بشيك ضمان وللمزيد من المعلومات التفضل بزيارة الموقع الالكتروني www.emiratesauction.ae . وعلى كل من له اعتراض التقدم باعتراضه معززا اياه بما يبرره من مستندات قبل الموعد المحدد للبيع بثلاثة أيام على الأقل .

الامارات للمزادات

## مركز فض المنازعات الايجارية

GOVERNMENT OF DUBAI

**العدد ١٣٢٠٧ بتاريخ ٢٠٢١/٤/٥**

**الامارات للمزادات**

**تنفيذ رقم 2021/2644**

**إعلان بيع محجوزات بالمزاد العلني ( نشراً )**

تعلن الامارات للمزادات وبناء على تكليف مركز فض المنازعات الإيجارية في دبي بأنه سينعقد مزاد علني على موقع الامارات للمزادات www.emiratesauction.ae وذلك في تمام الساعة 6:00 مساءا يوم الاربعاء 2021/04/07 لبيع المحجوزات العائدة ملكيتها للمنفذ ضده مركز الروعة للتجميل وتدريب العاملين ش.ذ.م.م و اوصاف المحجوزات على النحو التالي :

| الوصف | سعر التقييم |
|---|---|
| معدات صالون | 10.160 |

فعلى من يرغب بالمزايدة ان يتقدم بتأمين نقدي او بشيك ضمان وللمزيد من المعلومات التفضل بزيارة الموقع الالكتروني www.emiratesauction.ae . وعلى كل من له اعتراض التقدم باعتراضه معززا اياه بما يبرره من مستندات قبل الموعد المحدد للبيع بثلاثة أيام على الأقل .

الامارات للمزادات

---

العدد 13207 بتاريخ 2021/4/5

الإمارات العربية المتحدة
وزارة الاقتصاد

نموذج إعلان النشر عن التجديد

تعلن إدارة العلامات التجارية عن تقدم وكيل التسجيل/المالك: ابوغزاله للملكية الفكرية تي ام بي اجنتس

بنشر طلب تجديد مدة الحماية للعلامة التجارية التالية:
المودعة بالرقم:- 161414
باسم:- ذا هيرشي كومباني
صورة العلامة:

وعنوانه:-19 ايست شوكوليت افنيو، هيرشي، بنسلفانيا 17033، الولايات المتحدة الامريكية
والمسجلة تحت الرقم: 161414
بتاريخ:2012/06/13

وستظل الحماية نافذة المفعول لمدة عشر سنوات أخرى اعتباراً من تاريخ انتهاء الحماية في: 2021/08/18
وحتى تاريخ: 2031/08/18

---

العدد 13207 بتاريخ 2021/4/5

الإمارات العربية المتحدة
وزارة الاقتصاد

نموذج إعلان النشر عن التجديد

تعلن إدارة العلامات التجارية عن تقدم وكيل التسجيل/المالك: ابوغزاله للملكية الفكرية تي ام بي اجنتس

بنشر طلب تجديد مدة الحماية للعلامة التجارية التالية:
المودعة بالرقم:- 161412
باسم:- ذا هيرشي كومباني
صورة العلامة:

وعنوانه:-19 ايست شوكوليت افنيو، هيرشي، بنسلفانيا 17033، الولايات المتحدة الامريكية
والمسجلة تحت الرقم: 161412
بتاريخ:2012/06/13

وستظل الحماية نافذة المفعول لمدة عشر سنوات أخرى اعتباراً من تاريخ انتهاء الحماية في: 2021/08/18
وحتى تاريخ: 2031/08/18

---

العدد 13207 بتاريخ 2021/4/5

الإمارات العربية المتحدة
وزارة الاقتصاد

نموذج إعلان النشر عن التجديد

تعلن إدارة العلامات التجارية عن تقدم وكيل التسجيل/المالك: ابوغزاله للملكية الفكرية تي ام بي اجنتس

بنشر طلب تجديد مدة الحماية للعلامة التجارية التالية:
المودعة بالرقم:- 162445
باسم:- بيوو كوينجبينج كوزمتيكس كو.، ليمتد
صورة العلامة:

DEARBODY

وعنوانه:-5 تي اتش بلوج، بي كوارتر، اس سي اي اند تيك اندستريال بارك اوف بيوو ايكونوميك ديفلوبمنت زون، زهيجيانج 322000 الصين
والمسجلة تحت الرقم: 162445
بتاريخ:2013/06/02

وستظل الحماية نافذة المفعول لمدة عشر سنوات أخرى اعتباراً من تاريخ انتهاء الحماية في: 2021/09/13
وحتى تاريخ: 2031/09/13

---

العدد 13207 بتاريخ 2021/4/5

الإمارات العربية المتحدة
وزارة الاقتصاد

نموذج إعلان النشر عن التجديد

تعلن إدارة العلامات التجارية عن تقدم وكيل التسجيل/المالك: ابوغزاله للملكية الفكرية تي ام بي اجنتس

بنشر طلب تجديد مدة الحماية للعلامة التجارية التالية:
المودعة بالرقم:- 163811
باسم:- في اي اي في هيلثكير يو كيه ليمتد
صورة العلامة:

TIVICAY

وعنوانه:- 980 جريت ويست رود، برينتفورد، ميدلسيكس، تي دبليو 8 9 جي اس، انجلترا
والمسجلة تحت الرقم: 163811
بتاريخ:2013/07/16

وستظل الحماية نافذة المفعول لمدة عشر سنوات أخرى اعتباراً من تاريخ انتهاء الحماية في: 2021/10/13
وحتى تاريخ: 2031/10/13

---

العدد 13207 بتاريخ 2021/4/5

الإمارات العربية المتحدة
وزارة الاقتصاد

نموذج إعلان النشر عن التجديد

تعلن إدارة العلامات التجارية عن تقدم وكيل التسجيل/المالك: ابوغزاله للملكية الفكرية تي ام بي اجنتس

بنشر طلب تجديد مدة الحماية للعلامة التجارية التالية:
المودعة بالرقم:- 164647
باسم:- ايكونك اي بي إنترستس، ال ال سي
صورة العلامة:

وعنوانه:- 16192 كوستال هايواي، ليويس، ديلاوير 19958 الولايات المتحدة الأميركية
والمسجلة تحت الرقم: 164647
بتاريخ:2013/03/31

وستظل الحماية نافذة المفعول لمدة عشر سنوات أخرى اعتباراً من تاريخ انتهاء الحماية في: 2021/11/02
وحتى تاريخ: 2031/11/02

---

العدد 13207 بتاريخ 2021/4/5

الإمارات العربية المتحدة
وزارة الاقتصاد

نموذج إعلان النشر عن التجديد

تعلن إدارة العلامات التجارية عن تقدم وكيل التسجيل/المالك: ابوغزاله للملكية الفكرية تي ام بي اجنتس

بنشر طلب تجديد مدة الحماية للعلامة التجارية التالية:
المودعة بالرقم:- 161415
باسم:- ذا هيرشي كومباني
صورة العلامة:

وعنوانه:-19 ايست شوكوليت افنيو، هيرشي، بنسلفانيا 17033، الولايات المتحدة الامريكية
والمسجلة تحت الرقم: 161415
بتاريخ:2012/06/13

وستظل الحماية نافذة المفعول لمدة عشر سنوات أخرى اعتباراً من تاريخ انتهاء الحماية في: 2021/08/18
وحتى تاريخ: 2031/08/18

---

العدد 13207 بتاريخ 2021/4/5

الإمارات العربية المتحدة
وزارة الاقتصاد

نموذج إعلان النشر عن التجديد

تعلن إدارة العلامات التجارية عن تقدم وكيل التسجيل/المالك: ابوغزاله للملكية الفكرية تي ام بي اجنتس

بنشر طلب تجديد مدة الحماية للعلامة التجارية التالية:
المودعة بالرقم:- 163142
باسم:- ستيفيل لابوراتوريز، انك
صورة العلامة:

STIEMYCIN

وعنوانه:-كوربوريشن سيرفيس كومباني، ليتيل فوولز درايف 251 ويلمينغتون، ديلاوير 19808
والمسجلة تحت الرقم: 163142
بتاريخ:2013/07/21

وستظل الحماية نافذة المفعول لمدة عشر سنوات أخرى اعتباراً من تاريخ انتهاء الحماية في: 2021/10/02
وحتى تاريخ: 2031/10/02

---

العدد 13207 بتاريخ 2021/4/5

الإمارات العربية المتحدة
وزارة الاقتصاد

نموذج إعلان النشر عن التجديد

تعلن إدارة العلامات التجارية عن تقدم وكيل التسجيل/المالك: ابوغزاله للملكية الفكرية تي ام بي اجنتس

بنشر طلب تجديد مدة الحماية للعلامة التجارية التالية:
المودعة بالرقم:- 163813
باسم:- في اي اي في هيلثكير يو كيه ليمتد
صورة العلامة:

TRIUMEQ

وعنوانه:- 980 جريت ويست رود، برينتفورد، ميدلسيكس، تي دبليو 8 9 جي اس، انجلترا
والمسجلة تحت الرقم: 163813
بتاريخ:2013/07/16

وستظل الحماية نافذة المفعول لمدة عشر سنوات أخرى اعتباراً من تاريخ انتهاء الحماية في: 2021/10/13
وحتى تاريخ: 2031/10/13

---

العدد 13207 بتاريخ 2021/4/5

الإمارات العربية المتحدة
وزارة الاقتصاد

نموذج إعلان النشر عن التجديد

تعلن إدارة العلامات التجارية عن تقدم وكيل التسجيل/المالك: ابوغزاله للملكية الفكرية تي ام بي اجنتس

بنشر طلب تجديد مدة الحماية للعلامة التجارية التالية:
المودعة بالرقم:- 155317
باسم:-نوكيان تايرز بي ال سي
صورة العلامة:

NOKIAN TYRES

وعنوانه:-بيركالايستي ، 37101 نوكيا، فنلندة
والمسجلة تحت الرقم: 155317
بتاريخ: 2013/09/16

وستظل الحماية نافذة المفعول لمدة عشر سنوات أخرى اعتباراً من تاريخ انتهاء الحماية في: 2021/04/05
وحتى تاريخ: 2031/04/05

---

العدد 13207 بتاريخ 2021/4/5

الإمارات العربية المتحدة
وزارة الاقتصاد

نموذج إعلان النشر عن التجديد

تعلن إدارة العلامات التجارية عن تقدم وكيل التسجيل/المالك: ابوغزاله للملكية الفكرية تي ام بي اجنتس

بنشر طلب تجديد مدة الحماية للعلامة التجارية التالية:
المودعة بالرقم:- 163517
باسم: أركراي، انك
صورة العلامة:

AUTION

وعنوانه:-57 نيشي اكيتا – تشو، هيجاشي – كوجو ميناميـ – كو، كيوتو، اليابان
والمسجلة تحت الرقم: 163517
بتاريخ:2014/03/19

وستظل الحماية نافذة المفعول لمدة عشر سنوات أخرى اعتباراً من تاريخ انتهاء الحماية في:2021/10/09
وحتى تاريخ: 2031/10/09

---

العدد 13207 بتاريخ 2021/4/5

الإمارات العربية المتحدة
وزارة الاقتصاد

نموذج إعلان النشر عن التجديد

تعلن إدارة العلامات التجارية عن تقدم وكيل التسجيل/المالك: ابوغزاله للملكية الفكرية تي ام بي اجنتس

بنشر طلب تجديد مدة الحماية للعلامة التجارية التالية:
المودعة بالرقم:- 164606
باسم:-تكسترون افييشن انك
صورة العلامة:

وعنوانه:-وان سبستا بي ال في دي. كنساس 67215، الولايات المتحدة الامريكية
والمسجلة تحت الرقم: 164606
بتاريخ:2014/10/13

وستظل الحماية نافذة المفعول لمدة عشر سنوات أخرى اعتباراً من تاريخ انتهاء الحماية في: 2021/11/01
وحتى تاريخ: 2031/11/01

---

العدد 13207 بتاريخ 2021/4/5

الإمارات العربية المتحدة
وزارة الاقتصاد

نموذج إعلان النشر عن التجديد

تعلن إدارة العلامات التجارية عن تقدم وكيل التسجيل/المالك: ابوغزاله للملكية الفكرية تي ام بي اجنتس

بنشر طلب تجديد مدة الحماية للعلامة التجارية التالية:
المودعة بالرقم:- 161413
باسم:- ذا هيرشي كومباني
صورة العلامة:

وعنوانه:-19 ايست شوكوليت افنيو، هيرشي، بنسلفانيا 17033، الولايات المتحدة الامريكية
والمسجلة تحت الرقم: 161413
بتاريخ:2012/06/13

وستظل الحماية نافذة المفعول لمدة عشر سنوات أخرى اعتباراً من تاريخ انتهاء الحماية في: 2021/08/18
وحتى تاريخ: 2031/08/18

---

العدد 13207 بتاريخ 2021/4/5

الإمارات العربية المتحدة
وزارة الاقتصاد

نموذج إعلان النشر عن التجديد

تعلن إدارة العلامات التجارية عن تقدم وكيل التسجيل/المالك: ابوغزاله للملكية الفكرية تي ام بي اجنتس

بنشر طلب تجديد مدة الحماية للعلامة التجارية التالية:
المودعة بالرقم:- 162380
باسم: كابلي س ت ش.ذ.م.م.
صورة العلامة:

CUPLE
كابلي

وعنوانه:-دبي، الامارات العربية المتحدة
والمسجلة تحت الرقم: 163119
بتاريخ:2012/01/25

وستظل الحماية نافذة المفعول لمدة عشر سنوات أخرى اعتباراً من تاريخ انتهاء الحماية في:2021/09/12
وحتى تاريخ: 2031/09/12

---

العدد 13207 بتاريخ 2021/4/5

الإمارات العربية المتحدة
وزارة الاقتصاد

نموذج إعلان النشر عن التجديد

تعلن إدارة العلامات التجارية عن تقدم وكيل التسجيل/المالك: ابوغزاله للملكية الفكرية تي ام بي اجنتس

بنشر طلب تجديد مدة الحماية للعلامة التجارية التالية:
المودعة بالرقم:- 164646
باسم:- ايكونك اي بي إنترستس، ال ال سي
صورة العلامة:

وعنوانه:- 16192 كوستال هايواي، ليويس، ديلاوير 19958، الولايات المتحدة الأميركية
والمسجلة تحت الرقم: 164646
بتاريخ:2013/03/31

وستظل الحماية نافذة المفعول لمدة عشر سنوات أخرى اعتباراً من تاريخ انتهاء الحماية في: 2021/11/02
وحتى تاريخ: 2031/11/02

---

العدد 13207 بتاريخ 2021/4/5

الإمارات العربية المتحدة
وزارة الاقتصاد

نموذج إعلان النشر عن التجديد

تعلن إدارة العلامات التجارية عن تقدم وكيل التسجيل/المالك: ابوغزاله للملكية الفكرية تي ام بي اجنتس

بنشر طلب تجديد مدة الحماية للعلامة التجارية التالية:
المودعة بالرقم:- 163810
باسم:- في اي اي في هيلثكير يو كيه ليمتد
صورة العلامة:

TRELAVUE

وعنوانه:- 980 جريت ويست رود، برينتفورد، ميدلسيكس، تي دبليو 8 9 جي اس، انجلترا
والمسجلة تحت الرقم: 163810
بتاريخ:2013/07/21

وستظل الحماية نافذة المفعول لمدة عشر سنوات أخرى اعتباراً من تاريخ انتهاء الحماية في: 2021/10/13
وحتى تاريخ: 2031/10/13

دولة الإمارات العربية المتحدة
وزارة الاقتصاد
إدارة العلامات التجارية

الاثنين ٥ إبريل ٢٠٢١ العدد ١٣٢٠٧

## نموذج إعلان النشرعن التجديد

تعلن إدارة العلامات التجارية عن تقدم وكيل التسجيل / المالك :
أفايا إنك.

بنشر طلب تجديد مدة الحماية للعلامة التجارية التالية :

المودعة بالرقم : 150019 صورة العلامة : AVAYA

بإسم : أفايا إنك.

وعنوانة : ، 4655 جريت اميركا باركواي ، سانتا كلارا ، كاليفورنيا 95054 ، الولايات المتحدة الامريكية

والمسجلة تحت الرقم : 150019

بتاريخ : 2020/02/25

وستظل الحماية نافذة المفعول لمدة عشر

سنوات أخرى اعتباراً من تاريخ
2020/11/29

---

دولة الإمارات العربية المتحدة
وزارة الاقتصاد
إدارة العلامات التجارية

الاثنين ٥ إبريل ٢٠٢١ العدد ١٣٢٠٧

## نموذج إعلان النشرعن التجديد

تعلن إدارة العلامات التجارية عن تقدم وكيل التسجيل / المالك :
أفايا إنك.

بنشر طلب تجديد مدة الحماية للعلامة التجارية التالية :

المودعة بالرقم : 150018 صورة العلامة : AVAYA

بإسم : أفايا إنك.

وعنوانة : ، 4655 جريت اميركا باركواي ، سانتا كلارا ، كاليفورنيا 95054 ، الولايات المتحدة الامريكية

والمسجلة تحت الرقم : 150018

بتاريخ : 2020/02/25

وستظل الحماية نافذة المفعول لمدة عشر

سنوات أخرى اعتباراً من تاريخ
2020/11/29

---

دولة الإمارات العربية المتحدة
وزارة الاقتصاد
إدارة العلامات التجارية

الاثنين ٥ إبريل ٢٠٢١ العدد ١٣٢٠٧

## نموذج إعلان النشرعن التجديد

تعلن إدارة العلامات التجارية عن تقدم وكيل التسجيل / المالك :
أفايا إنك.

بنشر طلب تجديد مدة الحماية للعلامة التجارية التالية :
صورة العلامة :

المودعة بالرقم : 150017 AVAYA

بإسم : أفايا إنك.

وعنوانة : ، 4655 جريت اميركا باركواي ، سانتا كلارا ، كاليفورنيا 95054 ، الولايات المتحدة الامريكية

والمسجلة تحت الرقم : 150017

بتاريخ : 2020/02/25

وستظل الحماية نافذة المفعول لمدة عشر

سنوات أخرى اعتباراً من تاريخ
2020/11/29

---

دولة الإمارات العربية المتحدة
وزارة الاقتصاد
إدارة العلامات التجارية

الاثنين ٥ إبريل ٢٠٢١ العدد ١٣٢٠٧

## نموذج إعلان النشرعن التجديد

تعلن إدارة العلامات التجارية عن تقدم وكيل التسجيل / المالك :
أفايا إنك.

بنشر طلب تجديد مدة الحماية للعلامة التجارية التالية :

المودعة بالرقم : 150016 صورة العلامة : AVAYA

بإسم : أفايا إنك.

وعنوانة : ، 4655 جريت اميركا باركواي ، سانتا كلارا ، كاليفورنيا 95054 ، الولايات المتحدة الامريكية

والمسجلة تحت الرقم : 150016

بتاريخ : 2020/02/25

وستظل الحماية نافذة المفعول لمدة عشر

سنوات أخرى اعتباراً من تاريخ
2020/11/29

---

دولة الإمارات العربية المتحدة
وزارة الاقتصاد
إدارة العلامات التجارية

الاثنين ٥ إبريل ٢٠٢١ العدد ١٣٢٠٧

## نموذج إعلان النشرعن التجديد

تعلن إدارة العلامات التجارية عن تقدم وكيل التسجيل / المالك :
ش. يورينكو ليميتد

بنشر طلب تجديد مدة الحماية للعلامة التجارية التالية :

المودعة بالرقم : 153242 صورة العلامة : URENCO

بإسم : ش. يورينكو ليميتد

وعنوانة : ، 18 اوكسفورد رود ، مارلو ، بوكينجهامشير ، اس . ال 7 2 ان ال ، المملكة المتحدة

والمسجلة تحت الرقم : 153242

بتاريخ : 2012/09/24

وستظل الحماية نافذة المفعول لمدة عشر

سنوات أخرى اعتباراً من تاريخ 2021/02/20

---

دولة الإمارات العربية المتحدة
وزارة الاقتصاد
إدارة العلامات التجارية

الاثنين ٥ إبريل ٢٠٢١ العدد ١٣٢٠٧

## نموذج إعلان النشرعن التجديد

تعلن إدارة العلامات التجارية عن تقدم وكيل التسجيل / المالك :
ش. ماراثون ايكويبمنت كومباني ديلاوير

بنشر طلب تجديد مدة الحماية للعلامة التجارية التالية :

المودعة بالرقم : 151436

بإسم : ش. ماراثون ايكويبمنت كومباني ديلاوير

وعنوانة : ، امريكا- كنتري هاي واي 9 ساوث فرنون الاباما 35592-1798

صورة العلامة : MARATHON

والمسجلة تحت الرقم : 157187

بتاريخ : 2011/10/20

وستظل الحماية نافذة المفعول لمدة عشر

سنوات أخرى اعتباراً من تاريخ 2021/01/06

---

دولة الإمارات العربية المتحدة
وزارة الاقتصاد
إدارة العلامات التجارية

الاثنين ٥ إبريل ٢٠٢١ العدد ١٣٢٠٧

## نموذج إعلان النشرعن التجديد

تعلن إدارة العلامات التجارية عن تقدم وكيل التسجيل / المالك :
أفايا إنك.

بنشر طلب تجديد مدة الحماية للعلامة التجارية التالية :

المودعة بالرقم : 150021 صورة العلامة : AVAYA

بإسم : أفايا إنك.

وعنوانة : ، 4655 جريت اميركا باركواي ، سانتا كلارا ، كاليفورنيا 95054 ، الولايات المتحدة الامريكية

والمسجلة تحت الرقم : 150021

بتاريخ : 2020/02/25

وستظل الحماية نافذة المفعول لمدة عشر

سنوات أخرى اعتباراً من تاريخ
2020/11/29

---

دولة الإمارات العربية المتحدة
وزارة الاقتصاد
إدارة العلامات التجارية

الاثنين ٥ إبريل ٢٠٢١ العدد ١٣٢٠٧

## نموذج إعلان النشرعن التجديد

تعلن إدارة العلامات التجارية عن تقدم وكيل التسجيل / المالك :
أفايا إنك.

بنشر طلب تجديد مدة الحماية للعلامة التجارية التالية :

المودعة بالرقم : 150020 صورة العلامة : AVAYA

بإسم : أفايا إنك.

وعنوانة : ، 4655 جريت اميركا باركواي ، سانتا كلارا ، كاليفورنيا 95054 ، الولايات المتحدة الامريكية

والمسجلة تحت الرقم : 150020

بتاريخ : 2020/02/25

وستظل الحماية نافذة المفعول لمدة عشر

سنوات أخرى اعتباراً من تاريخ
2020/11/29

---

دولة الإمارات العربية المتحدة
وزارة الاقتصاد
إدارة العلامات التجارية

الاثنين ٥ إبريل ٢٠٢١ العدد ١٣٢٠٧

## نموذج إعلان النشرعن التجديد

تعلن إدارة العلامات التجارية عن تقدم وكيل التسجيل / المالك :
ش. الويس بوشل جي ام بي اتش اند كو. كيه جي

بنشر طلب تجديد مدة الحماية للعلامة التجارية التالية :

المودعة بالرقم : 153876

بإسم : ش. الويس بوشل جي ام بي اتش اند كو. كيه جي

وعنوانة : ، ديزيلستراسي 1 ، دي - 84144 جيسينهوسين بي لاندشوت ، المانيا

صورة العلامة : RED BULL

والمسجلة تحت الرقم : 153876

بتاريخ : 2013/02/28

وستظل الحماية نافذة المفعول لمدة عشر

سنوات أخرى اعتباراً من تاريخ 2021/03/07

---

دولة الإمارات العربية المتحدة
وزارة الاقتصاد
إدارة العلامات التجارية

الاثنين ٥ إبريل ٢٠٢١ العدد ١٣٢٠٧

## نموذج إعلان النشرعن التجديد

تعلن إدارة العلامات التجارية عن تقدم وكيل التسجيل / المالك :
ش. الويس بوشل جي ام بي اتش اند كو. كيه جي

بنشر طلب تجديد مدة الحماية للعلامة التجارية التالية :

المودعة بالرقم : 153875

بإسم : ش. الويس بوشل جي ام بي اتش اند كو. كيه جي

وعنوانة : ، ديزيلستراسي 1 ، دي - 84144 جيسينهوسين بي لاندشوت ، المانيا

صورة العلامة : PUEBLO

والمسجلة تحت الرقم : 153875

بتاريخ : 2012/05/08

وستظل الحماية نافذة المفعول لمدة عشر

سنوات أخرى اعتباراً من تاريخ 2021/03/07

---

دولة الإمارات العربية المتحدة
وزارة الاقتصاد
إدارة العلامات التجارية

الاثنين ٥ إبريل ٢٠٢١ العدد ١٣٢٠٧

## نموذج إعلان النشرعن التجديد

تعلن إدارة العلامات التجارية عن تقدم وكيل التسجيل / المالك :
زينجا إنك.

بنشر طلب تجديد مدة الحماية للعلامة التجارية التالية :

المودعة بالرقم : 153558 صورة العلامة : CITYVILLE

بإسم : زينجا إنك.

وعنوانة : ، 699 ايث ستريت ، سان فرانسيسكو ، كاليفورنيا 94103 ، الولايات المتحدة الامريكية

والمسجلة تحت الرقم : 153558

بتاريخ : 2013/07/23

وستظل الحماية نافذة المفعول لمدة عشر

سنوات أخرى اعتباراً من تاريخ 2021/02/24

---

دولة الإمارات العربية المتحدة
وزارة الاقتصاد
إدارة العلامات التجارية

الاثنين ٥ إبريل ٢٠٢١ العدد ١٣٢٠٧

## نموذج إعلان النشرعن التجديد

تعلن إدارة العلامات التجارية عن تقدم وكيل التسجيل / المالك :
ش. يورينكو ليميتد

بنشر طلب تجديد مدة الحماية للعلامة التجارية التالية :

المودعة بالرقم : 153243 صورة العلامة : URENCO

بإسم : ش. يورينكو ليميتد

وعنوانة : ، 18 اوكسفورد رود ، مارلو ، بوكينجهامشير ، اس . ال 7 2 ان ال ، المملكة المتحدة

والمسجلة تحت الرقم : 153243

بتاريخ : 2012/10/14

وستظل الحماية نافذة المفعول لمدة عشر

سنوات أخرى اعتباراً من تاريخ 2021/02/20

---

دولة الإمارات العربية المتحدة
وزارة الاقتصاد
إدارة العلامات التجارية

الاثنين ٥ إبريل ٢٠٢١ العدد ١٣٢٠٧

## نموذج إعلان النشرعن التجديد

تعلن إدارة العلامات التجارية عن تقدم وكيل التسجيل / المالك :
ش. مينزوليت جي ام بي اتش

بنشر طلب تجديد مدة الحماية للعلامة التجارية التالية :
صورة العلامة :

المودعة بالرقم : 154256 MENZOLIT

بإسم : ش. مينزوليت جي ام بي اتش

وعنوانة : ، ويرنير – فون – سيمينز – اس تي ار . 6-2 ، . 76646 بروشسال ، المانيا

والمسجلة تحت الرقم : 154256

بتاريخ : 2012/08/02

وستظل الحماية نافذة المفعول لمدة عشر

سنوات أخرى اعتباراً من تاريخ 2021/03/14

---

دولة الإمارات العربية المتحدة
وزارة الاقتصاد
إدارة العلامات التجارية

الاثنين ٥ إبريل ٢٠٢١ العدد ١٣٢٠٧

## نموذج إعلان النشرعن التجديد

تعلن إدارة العلامات التجارية عن تقدم وكيل التسجيل / المالك :
ش. هارفي نيكولس اند كومباني ليميتد

بنشر طلب تجديد مدة الحماية للعلامة التجارية التالية :

المودعة بالرقم : 154242

بإسم : ش. هارفي نيكولس اند كومباني ليميتد

وعنوانة : ، 125- 109 نايتسبريدج لندن اس دبليو 1 أكس 7 ار جيه . المملكة المتحدة

صورة العلامة : H.N

والمسجلة تحت الرقم : 154242

بتاريخ : 2021/03/14

وستظل الحماية نافذة المفعول لمدة عشر

سنوات أخرى اعتباراً من تاريخ 2021/03/14

---

دولة الإمارات العربية المتحدة
وزارة الاقتصاد
إدارة العلامات التجارية

الاثنين ٥ إبريل ٢٠٢١ العدد ١٣٢٠٧

## نموذج إعلان النشرعن التجديد

تعلن إدارة العلامات التجارية عن تقدم وكيل التسجيل / المالك :
ش. هارفي نيكولس اند كومباني ليميتد

بنشر طلب تجديد مدة الحماية للعلامة التجارية التالية :

المودعة بالرقم : 154241 صورة العلامة : H.N

بإسم : ش. هارفي نيكولس اند كومباني ليميتد

وعنوانة : ، 125- 109 نايتسبريدج لندن اس دبليو 1 أكس 7 ار جيه . المملكة المتحدة

والمسجلة تحت الرقم : 154241

بتاريخ : 2012/05/08

وستظل الحماية نافذة المفعول لمدة عشر

سنوات أخرى اعتباراً من تاريخ 2021/03/14

---

دولة الإمارات العربية المتحدة
وزارة الاقتصاد
إدارة العلامات التجارية

الاثنين ٥ إبريل ٢٠٢١ العدد ١٣٢٠٧

## نموذج إعلان النشرعن التجديد

تعلن إدارة العلامات التجارية عن تقدم وكيل التسجيل / المالك :
ش. ليبرتي جولد فروت كومباني، ال بي

بنشر طلب تجديد مدة الحماية للعلامة التجارية التالية :

المودعة بالرقم : 153877

بإسم : ش. ليبرتي جولد فروت كومباني، ال بي

وعنوانة : ، 500 إيكليز افينيو ، ساوث سان فرانسيسكو ، ، كاليفورنيا 94080

صورة العلامة : LIGO

والمسجلة تحت الرقم : 153877

بتاريخ : 2012/05/08

وستظل الحماية نافذة المفعول لمدة عشر

سنوات أخرى اعتباراً من تاريخ 2021/03/07

---

دولة الإمارات العربية المتحدة
وزارة الاقتصاد
إدارة العلامات التجارية

الاثنين ٥ إبريل ٢٠٢١ العدد ١٣٢٠٧

## نموذج إعلان النشرعن التجديد

تعلن إدارة العلامات التجارية عن تقدم وكيل التسجيل / المالك :
ش. جرافيس هولدينجز برايفيت ليميتد

بنشر طلب تجديد مدة الحماية للعلامة التجارية التالية :
صورة العلامة :

المودعة بالرقم : 155013 Life is delicious

بإسم : ش. جرافيس هولدينجز برايفيت ليميتد

وعنوانة : ، 254 – سي ، د. اني بيسانت رود وورلي ، مومباي 400 030 ، الهند

والمسجلة تحت الرقم : 155013

بتاريخ : 2012/09/24

وستظل الحماية نافذة المفعول لمدة عشر

سنوات أخرى اعتباراً من تاريخ 2021/03/28

---

دولة الإمارات العربية المتحدة
وزارة الاقتصاد
إدارة العلامات التجارية

الاثنين ٥ إبريل ٢٠٢١ العدد ١٣٢٠٧

## نموذج إعلان النشرعن التجديد

تعلن إدارة العلامات التجارية عن تقدم وكيل التسجيل / المالك :
ش. جرافيس هولدينجز برايفيت ليميتد

بنشر طلب تجديد مدة الحماية للعلامة التجارية التالية :
صورة العلامة :

المودعة بالرقم : 155012 Life is delicious

بإسم : ش. جرافيس هولدينجز برايفيت ليميتد

وعنوانة : ، 254 – سي ، د. اني بيسانت رود وورلي ، مومباي 400 030 ، الهند

والمسجلة تحت الرقم : 155012

بتاريخ : 2012/09/24

وستظل الحماية نافذة المفعول لمدة عشر

سنوات أخرى اعتباراً من تاريخ 2021/03/28

---

دولة الإمارات العربية المتحدة
وزارة الاقتصاد
إدارة العلامات التجارية

الاثنين ٥ إبريل ٢٠٢١ العدد ١٣٢٠٧

## نموذج إعلان النشرعن التجديد

تعلن إدارة العلامات التجارية عن تقدم وكيل التسجيل / المالك :
بورج وارنر إنك

بنشر طلب تجديد مدة الحماية للعلامة التجارية التالية :

المودعة بالرقم : 155009 صورة العلامة : SCHWITZER

بإسم : بورج وارنر إنك

وعنوانة : ، 3850 هاملين رود ، ايوبيرن هيلز ، ميتشيغان 48326 . ، الولايات المتحدة الأمريكية

والمسجلة تحت الرقم : 155009

بتاريخ : 2012/09/24

وستظل الحماية نافذة المفعول لمدة عشر

سنوات أخرى اعتباراً من تاريخ 2021/03/28

---

دولة الإمارات العربية المتحدة
وزارة الاقتصاد
إدارة العلامات التجارية

الاثنين ٥ إبريل ٢٠٢١ العدد ١٣٢٠٧

## نموذج إعلان النشرعن التجديد

تعلن إدارة العلامات التجارية عن تقدم وكيل التسجيل / المالك :
ش. مينزوليت جي ام بي اتش

بنشر طلب تجديد مدة الحماية للعلامة التجارية التالية :
صورة العلامة :

المودعة بالرقم : 154257 MENZOLIT

بإسم : ش. مينزوليت جي ام بي اتش

وعنوانة : ، ويرنير – فون – سيمينز – اس تي ار . 6-2 ، . 76646 بروشسال ، المانيا

والمسجلة تحت الرقم : 154257

بتاريخ : 2012/05/09

وستظل الحماية نافذة المفعول لمدة عشر

سنوات أخرى اعتباراً من تاريخ 2021/03/14

### برعاية سلطان القاسمي

# مؤتمر الشارقة الثالث في الاقتصاد الإسلامي ينطلق 7 أبريل

•• الشارقة-الفجر:

برعاية صاحب السمو الشيخ الدكتور سلطان بن محمد القاسمي، عضو المجلس الأعلى، حاكم الشارقة، رئيس الجامعة القاسمية (حفظه الله ورعاه)، يُنظم مركز الشارقة للاقتصاد الإسلامي بالجامعة القاسمية، المؤتمر الدولي الثالث في الاقتصاد الإسلامي التمويل الإسلامي الرقمي – الواقع واستشراف المستقبل، في السابع من شهر إبريل وعلى مدى يومين .

وسيتم تنظيم المؤتمر عن بعد من خلال منصة زووم الالكترونية وباستضافة خبراء عالميين في مجال المالية والتمويل الإسلامي، بالإضافة إلى خبراء في الجوانب القانونية والشرعية والاقتصادية لإثراء محاور وأهداف المؤتمر.

يستضيف المؤتمر نخبة من العلماء والخبراء في الصناعة المالية الإسلامية، من داخل وخارج دولة الإمارات، لمناقشة موضوعات الساعة حول قضايا التمويل الإسلامي الرقمي، ويتحدث الضيوف في جلستين رئيسيتين الأولى بعنوان التمويل الإسلامي الرقمي: الواقع والتحديات واستشراف المستقبل، ويتحدث فيها كل من الأستاذ الدكتور محمد أكرم لال الدين، المدير التنفيذي، الأكاديمية الدولية لأبحاث الشريعة الإسلامية للتمويل الإسلامي (إسراء ISRA)، في ماليزيا، والدكتور محمد داود بكر، رئيس الجامعة الإسلامية العالمية في ماليزيا، ورئيس المجلس الشرعي الاستشاري للبنك المركزي الماليزي، و الدكتور محمد علي القري، الخبير في المجمع الفقهي الإسلامي الدولي التابع لمنظمة المؤتمر الإسلامي، و سعادة الدكتور عبيد سيف حمد الزعابي، الرئيس التنفيذي لهيئة الأوراق المالية والسلع في الإمارات.

أما الجلسة الرئيسية وهي الثانية ستكون بعنوان التمويل الإسلامي الرقمي: التطبيقات وآفاق التطوير، ويتحدث فيها كل من الدكتور أحمد صالح المرزوقي، نائب الرئيس التنفيذي، رئيس الدائرة الشرعية، شركة موارد للتمويل في دبي، والدكتور محي الدين الحجار، أستاذ التشريعات المالية الإسلامية، جامعة السوربون في فرنسا، والسيد إكرام الرحمن فلاحي، رئيس الشريعة للإنشاء والتنسيق مجموعة الخدمات المصرفية بالجملة بمصرف أبوظبي الإسلامي، والسيد صبحي حسين أبو نمرة، مدير البرامج الرقمية في مصرف الشارقة الإسلامي، و الأستاذ رامي سليمان إبراهيم، المدير التنفيذي للمركز الإسلامي الدولي للصلح والتحكيم في دبي.

وفي اليوم الثاني من المؤتمر سيتم تنظيم فعالية مصاحبة وهي ملتقى اللجان الشرعية الداخلية للمصارف الإسلامية بدولة الإمارات.

بعدها يتحدث العديد من الباحثين المشاركين في أوراق عمل في جلستين تاليان الملتقى، وستكون الأولى بعنوان دور التمويل الإسلامي الرقمي في تعزيز العمل المصرفي الإسلامي، وستكون الثانية بعنوان واقع التمويل الإسلامي الرقمي واستشراف المستقبل.

وعن أهداف المؤتمر أشار الاستاذ الدكتور عواد الخلف القائم بأعمال الجامعة القاسمية بأن المؤتمر ينعقد على مدى يومين متتاليين في السابع والثامن من شهر إبريل ويسعى إلى بيان التطور التكنولوجي والثورة الرقمية التي يشهدها العالم في وقتنا هذا موضحا أن هذا التطور شمل كافة مجالات عمل القطاعين الحكومي والخاص، منها مجال تقديم الخدمات المالية والمصرفية، وأثر التمويل الرقمي على تعزيز الناتج المحلي الإجمالي للدول ومقدرة المؤسسات المالية والهيئات الحكومية على العمل بكفاءة أكبر في حال تطبيق التكنولوجيا.

وأوضح الخلف بأن مركز الشارقة الإسلامي للاقتصاد الإسلامي بالجامعة القاسمية اختار موضوع التمويل الإسلامي الرقمي، ليكون محل نقاش الباحثين الراغبين في المشاركة في هذا المؤتمر، وفق المحاور العلمية لعرض أهمية تطبيق التكنولوجيا في التمويل الإسلامي، من النواحي التقنية والشرعية والقانونية والاقتصادية وما هي الرؤى المستقبلية التي يمكن استشرافها لتطوير التمويل الإسلامي.

وعن المحاور العلمية للمؤتمر أوضح الاستاذ الدكتور عواد الخلف بأنها تشمل المحور التقني في مجال التمويل الرقمي من المنظور التقني لبيان مفهوم التمويل الرقمي وخصائصه والتحديات والإشكالات التي تواجهها التطبيقات التقنية لعمليات التمويل الرقمي بجانب المخاطر التقنية للتمويل الرقمي أما المحور الشرعي فيركز على التمويل الإسلامي الرقمي من منظور الفقه المصرفي الإسلامي والصيغ القابلة لتطبيقات التمويل الإسلامي الرقمي؛ مقوماتها وضوابطها علاوة على الإشكالات والتحديات والمخاطر الشرعية للتمويل الإسلامي الرقمي وتطبيقات التمويل الإسلامي الرقمي ومتطلباته وصولا إل التدقيق والرقابة الشرعية لمعاملات التمويل الإسلامي الرقمي .

وأفاد بأن المحور القانوني الذي سيناقشه المؤتمر يتركز في التمويل الإسلامي الرقمي من المنظور القانوني والطبيعة القانونية لمعاملات التمويل الإسلامي الرقمي وما يتبعها من ضوابط قانونية وحماية قانونية وجوانب قانونية للمتعاملين بها .

وأوضح الخلف بأن المؤتمر يعالج محوران أخران وهما المحور الاقتصادي والمتمثل في التمويل الإسلامي الرقمي من المنظور الاقتصادي والتمويل الإسلامي الرقمي وأثره في فاعلية السياسات النقدية وإدارة المخاطر الاقتصادية والمالية للتمويل الإسلامي الرقمي والتحديات الاقتصادية والمالية للتمويل الإسلامي الرقمي في المصارف الإسلامية بجانب الآثار الاقتصادية والمالية للتمويل الإسلامي الرقمي بما في ذلك المحور الاستشرافي في صيغه وهي التمويل الإسلامي الرقمي واستشراف المستقبل ورؤية المصرفية الإسلامية لابتكار وتطوير أدوات التمويل الإسلامي الرقمي ورؤية قانونية استشرافية للتمويل الإسلامي الرقمي ورؤية اقتصادية استشرافية للتمويل الإسلامي الرقمي ورؤية تقنية استشرافية للتمويل الإسلامي الرقمي.

# لجنة شؤون التقنية والطاقة والثروة المعدنية في الوطني الاتحادي تناقش تطوير الصناعة الوطنية في الإمارات

•• دبي -وام:

ناقشت لجنة شؤون التقنية والطاقة والثروة المعدنية في المجلس الوطني الاتحادي خلال اجتماعها الذي عقدته في مقر الأمانة العامة للمجلس في دبي برئاسة سعادة يوسف عبدالله البطران رئيس اللجنة، مخرجات الحلقة النقاشية التي نظمتها اللجنة مؤخرا حول موضوع تطوير الصناعة الوطنية في الإمارات.

حضر الاجتماع أعضاء اللجنة سعادة كل من: محمد عيسى الكشف مقرر اللجنة، والدكتورة حواء الضحاك المنصوري، وعائشة راشد ليتيم، وعائشة محمد الملا، وعفراء بخيت العليلي، والدكتورة نضال محمد الطنيجي، وحضر من وزارة الصناعة والتكنولوجيا المتقدمة سعادة عبدالله الشامسي الوكيل المساعد لقطاع التنمية الصناعية. وقال سعادة يوسف عبدالله البطران رئيس اللجنة، إنه تم خلال الاجتماع مع ممثلي وزارة الصناعة والتكنولوجيا المتقدمة مناقشة مخرجات الحلقة النقاشية، التي عقدتها اللجنة بالتعاون مع غرفة تجارة وصناعة رأس الخيمة ضمن خطة عملها لمناقشة موضوع دور وزارة الصناعة والتكنولوجيا المتقدمة في شأن تطوير الصناعات الوطنية، وشارك في الحلقة رئيس مجلس إدارة غرفة تجارة وصناعة رأس الخيمة وعدد من أصحاب المصانع والمستثمرين ورواد الأعمال الإماراتيين والمهتمين والمختصين في قطاع الصناعة.

وهدفت الحلقة النقاشية إلى التعرف على التحديات التي تواجه الصناعة الوطنية وتوفرها في الأسواق المحلية والعالمية، والوصول إلى الحلول والمقترحات التي من شأنها المساهمة في تطوير الصناعة الوطنية وتعزيز النمو الاقتصادي المستدام في دولة الإمارات.

وتابع سعادته أن اللجنة نقلت لممثلي الوزارة مقترحات وملاحظات وتصورات المشاركون في الحلقة النقاشية، كما استعرضت نتائج الاستبيان الإلكتروني الذي نشرته اللجنة على مواقع التواصل الاجتماعي الخاصة بالمجلس الوطني الاتحادي في شأن الموضوع.

وأضاف أن اللجنة طرحت على ممثلي الوزارة العديد من الاستفسارات المتعلقة بدعم الصناعات والمصانع والصادرات الوطنية، وتوطين القطاع الصناعي، وحماية المنتجات المحلية من المنافسة الأجنبية، وناقشت مقترح إنشاء مصرف خاص بالقطاع الصناعي لتقديم تمويل للمشروعات الصغيرة والمتوسطة، وتوفير تسهيلات تمويلية بكلفة تنافسية للقطاعات ذات الأولوية، وتحفيز الابتكار وتبني التكنولوجيا المتقدمة في الأنظمة والحلول الصناعية. لافتا إلى أن اللجنة ضمنت عددا من المقترحات والملاحظات كتوصيات في مسودة تقريرها بشأن الموضوع، وستقوم بإعداد تقريرها النهائي للموضوع خلال اجتماع اللجنة المقبل، تمهيدا لرفعه لرئاسة المجلس وإدراجه للمناقشة ضمن جدول أعمال الجلسات القادمة. وأشار سعادة البطران إلى أن ممثلي الوزارة استعرضوا خلال الاجتماع الخطة الاستراتيجية لوزارة الصناعة والتكنولوجيا المتقدمة في شأن تطوير القطاع الصناعي في الدولة، وتوجهات الوزارة بشأن دعم الصناعة الوطنية ورواد الأعمال وأصحاب المشاريع الصغيرة والمتوسطة، وتحقيق الريادة والتنمية الشاملة المستدامة في الصناعات الوطنية في كافة القطاعات والمجالات ذات الصلة بهذا القطاع.

وأوضح أن اللجنة تناقش موضوع دور وزارة الصناعة والتكنولوجيا المتقدمة في شأن تطوير الصناعات الوطنية، ضمن محاور الخطة الاستراتيجية التي تسعى الوزارة إلى تحقيقها فيما يتعلق بتطوير الصناعة المحلية، والحوافز والمنح لدعم الصناعات الوطنية وحمايتها من الصناعات الأجنبية، والتعاون والتنسيق مع الجهات المحلية والاتحادية في دعم الصناعات الوطنية.

### بحضور الأمين العام لمجلس الوحدة الاقتصادية العربية

# أحمد سودين يبحث مع المسؤولين المصريين تيسير عمل المستثمرين

•• القاهرة – الفجر

استقبل سعادة محمد أحمد عبد الوهاب الرئيس التنفيذي للهيئة العامة للاستثمار والمناطق الحرة في مصر سعادة الدكتور أحمد سالم سودين رئيس الاتحاد العربي للاستثمار والتطوير العقاري بحضور سعادة السفير محمد محمد الربيع الأمين العام لمجلس الوحدة الاقتصادية العربية، والدكتور سامي حسن علي مستشار رئيس الاتحاد العربي للاستثمار والتطوير العقاري، كما شارك في اللقاء رئيس المنطقة الحرة بمدينة نصر وعدد من رؤساء الإدارات المتخصصة في المجال الصناعي والتجاري والسياحي، وتم التباحث في كافة الأمور الاقتصادية والإجراءات المعمول بها في تيسير عمل المستثمرين المحليين والأجانب.

# «توازن» توقع اتفاقية مع بيلاتوس السويسرية لتمكين «ستراتا» من الحصول على خطوط إنتاج جديدة

•• أبوظبي -وام:

وقع مجلس التوازن الاقتصادي اتفاقية نوعية مع شركة "بيلاتوس المحدودة للطائرات" السويسرية لتمكين شركة ستراتا للتصنيع الشركة المتخصصة في تصنيع أجزاء هياكل الطائرات من المواد المركبة من الحصول على خطوط إنتاج إضافية لطائرة بي سي 24.

وقع الاتفاقية كل من مطر علي الرميثي الرئيس التنفيذي لوحدة التطوير الاقتصادي في مجلس التوازن الاقتصادي واسماعيل علي عبد الله الرئيس التنفيذي لشركة ستراتا للتصنيع ويوهان فان نيوينهاوزن، مدير المشاركات الصناعية في شركة بيلاتوس السويسرية بحضور عدد من المسؤولين من كافة الأطراف.

وبموجب الاتفاقية ستمنح بيلاتوس السويسرية ثلاث حزم عقود إضافية لشركة ستراتا للتصنيع التي ستقوم بتصنيع معظم أجزاء طائرة بي سي 24 – والمعروفة كأول طائرة نفاثة متعددة الاستخدامات في العالم – وذلك على مدار سبع سنوات، وبواقع حزمتين لتصنيع رفارف تثبيت المحرك والرفرف الأفقي لذيل الطائرة والمثبت المخروطي لذيل الطائرة بطريقة الضغط الحراري وحزمة يتم تنفيذها للمرة الأولى في دولة الإمارات العربية المتحدة، وهي تصنيع الأجزاء المركبة عبر تقنية الضغط الساخن. وتأتي الاتفاقية تنفيذا لمتطلبات برنامج التوازن الاقتصادي الذي يهدف لتوفير فوائد اقتصادية واجتماعية واستراتيجية لدولة الإمارات العربية المتحدة.

وقال مطر علي الرميثي الرئيس التنفيذي لوحدة التطوير الاقتصادي في توازن في بيان صحفي مشترك صدر عقب توقيع الاتفاقية إن هذا المشروع يعكس مساعي مجلس التوازن الاقتصادي الجادة والتزامه بتوفير حلول مبتكرة ومتنوعة أمام المؤسسات والشركات المنخرطة في برنامج المشتريات الدفاعية للدولة تضمن تحقيق مصالح جميع الأطراف وتساهم في دعم مسيرة التنمية التي تشهدها الإمارات في ظل القيادة الرشيدة.

وأكد الرميثي أن الاتفاقية تعزز المكانة المرموقة التي وصلت إليها دولة الإمارات في قطاع صناعة الطيران مؤكدا أن برنامج التوازن الاقتصادي سيواصل المساهمة الفعالة في دعم الاقتصاد الوطني القائم على تنويع مصادر الدخل وتمكين الموردين المحليين من الانخراط في سلسلة التوريد العالمية، وصولا إلى اقتصاد مستدام أساسه التقدم التكنولوجي والابتكار ومشددا على حرص مجلس التوازن الاقتصادي على دعم عملية نقل التكنولوجيا والمتقدمة وجذبها إلى السوق المحلية بهدف توظيفها وفق احتياجاتنا الاستراتيجية.

وقال إسماعيل علي عبد الله، الرئيس التنفيذي لشركة "ستراتا للتصنيع" إن هذه الاتفاقية تبشر بخطوة قادمة نحو شراكة طويلة المدى تهدف لتوفير خطوط إنتاج جديدة بتقنيات تصنيع مختلفة لشركة ستراتا.

وأضاف أن بيلاتوس تعد من أهم أضلاع شبكتنا العالمية من الشركاء وتؤكد هذه الاتفاقية على الكفاءات التكنولوجية المتطورة التي تتميز بها ستراتا في سلسلة التوريد العالمية لقطاع الطيران، والتي تشمل المكونات المصنوعة بكل فخر في دولة الإمارات.

كما تشير الاتفاقية للثقة الكبيرة التي توليها بيلاتوس لقدرات ستراتا التصنيعية وسجلها المشرف على الالتزام بجداول تسليم المنتجات طوال عقد كامل من تاريخها في ريادة قطاع تصنيع أجزاء هياكل الطائرات بدولة الإمارات.

يشار إلى أن ستراتا استطاعت من خلال برنامج التوازن ابرام العديد من الشراكات مع أهم شركات تصنيع الطائرات في العالم من مثل بوينج وإيرباص ومن شأن التعاقد مع بيلاتوس أن يعزز مكانة "ستراتا" كمساهم أساسي في سلاسل القيمة العالمية المضافة من خلال تقديم منتجات إماراتية الصنع.

من جهته قال رومان ايمينغير نائب الرئيس للتصنيع في بيلاتوس أن النجاح في إنتاج أسطح بطن الطائرة بي سي-24 والتقدم الذي يتم إحرازه في تصنيع أسطح الرفارف يوضح بجلاء مدى الكفاءة العالية لأداء ستراتا.

# «أبوظبي الإسلامي» يمول عملية استحواذ في أيرلندا الشمالية

•• أبوظبي-وام:

أعلن مصرف أبوظبي الإسلامي عن تقديم تمويل إسلامي مهيكل لاستكمال عملية استحواذ شركة البلاد المالية على المقر الرئيسي لشركة برايس ووتر هاوس كوبرز في بلفاست في أضخم عملية استحواذ على مشروع مكتبي تشهدها أيرلندا الشمالية.

ويقع العقار المعروف باسم "ميرتشانت سكوير" في قلب الحي التجاري في بلفاست ويمتد على مساحة 240،713 قدما مربعة ويضم ست وحدات تجزئة في الطابق الأرضي، إضافةً إلى 225 ألف قدم مربعة من المساحات المكتبية الفاخرة الممتدة على تسعة طوابق.

ويُعد العقار، الذي خضع مؤخراً لأعمال تجديد وتوسعة كبيرة استُكملت في منتصف العام الماضي، أول مبنى تجاري يُشيده القطاع الخاص في أيرلندا الشمالية يحصل على تصنيف "التميّز" وفق معايير BREEAM في المملكة المتحدة، لتقييم المباني الجديدة والمُحدَّثة من حيث الاستدامة البيئية.

ويستوعب مبنى "ميرتشانت سكوير" ثلاثة آلاف موظف، وهو يعد أضخم مقرات برايس ووتر هاوس كوبرز خارج لندن. وتُعتبر أيرلندا الشمالية أسرع أسواق الشركة نمواً في المملكة المتحدة، بينما تُمثل بلفاست مركز برايس ووتر هاوس كوبرز العالمي في مجال التكنولوجيا وخدمات الاستشارات الرقمية والأبحاث.

وكانت شركة برايس ووتر هاوس كوبرز قد استأجرت المكاتب بموجب عقد إيجار جديد كامل لمدة 20 عاماً كاملة تشمل أعمال الصيانة والتأمين، مع 5 مراجعات سنوية لزيادة الإيجار فقط على امتداد فترة العقد.

وتعمل برايس ووتر هاوس كوبرز حالياً على تجهيز المساحة المستأجرة بحيث تستوفي مجموعة المتطلبات الخاصة بها، وتعتمد منهجية مبتكرة في تصميم مكان عمل يوفر لموظفيها مساحات متميزة للعمل والتفاعل الاجتماعي.

وقال بول مايسفيلد، رئيس وحدة تمويل الخدمات العقارية التجارية في مصرف أبوظبي الإسلامي- المملكة المتحدة: "يسرنا أن نُقدم الدعم لشركة البلاد المالية لإنجاز هذه الصفقة الضخمة، التي تستند إلى أسس اقتصادية متينة تستوفي معايير المخاطر المعتمدة لدينا، والتي تشمل الإيجار طويل الأمد لشركة برايس ووتر هاوس كوبرز وخططهم لتوفير مساحة عمل مبتكرة ومرنة ومستدامة وفق أعلى معايير الجودة يتمحور تصميمها حول احتياجات الموظفين في المقام الأول ..ونتوقع تزايد أهمية هذه العوامل لتكون المباني قادرة على الحفاظ على قيمتها وجاذبيتها التسويقية في ظلّ التسارع الكبير في تغير أنماط العمل التي يشهدها القطاع نتيجة لتداعيات جائحة كوفيد-19».

وأضاف: "نتطلع لدعم مساعي البلاد المالية الرامية إلى تنفيذ استراتيجيتها للاستثمار العقاري التجاري في المملكة المتحدة باستهداف الأصول الإقليمية الفاخرة والتي تحظى بإمكانات واضحة لتوليد الإيرادات وعقود قوية مع المستأجرين مركزةً على تحقيق العوائد النقدية ..وتؤكد الصفقة الأخيرة مكانة مصرف أبوظبي الإسلامي كشريك موثوق لتوفير حلول التمويل المخصصة المتوافقة مع أحكام الشريعة الإسلامية في المملكة المتحدة».

وقال زيد بن محمد المفرح، الرئيس التنفيذي لشركة البلاد المالية: "يُعد الاستحواذ على هذا العقار البارز في واحدة من أبرز مناطق بلفاست خطوة بالغة الأهمية ضمن استراتيجية البلاد المالية لتعزيز حضورها في السوق العقارية بالمملكة المتحدة ..كما تعكس هذه الصفقة ثقتنا بالمدن الإقليمية في المملكة المتحدة بوصفها مصادر مهمة للنمو والعائدات الاستثمارية على المدى البعيد».

ويتمتع مصرف أبوظبي الإسلامي بسجل حافل في تزويد عملائه بحلول التمويل العقاري المخصصة والتنافسية والمتوافقة مع أحكام الشريعة الإسلامية؛ إذ نجح في بناء محفظة تمويل عقاري تجاوزت قيمتها ملياري درهم في المملكة المتحدة لوحدها على مدى الأعوام الثلاثة الماضية.

ومن ناحيتها، تخضع شركة البلاد المالية، الذراع الاستثمارية المملوكة بالكامل لبنك البلاد، والتي تأسست عام 2008، للأنظمة واللوائح الصادرة عن هيئة السوق المالية في المملكة العربية السعودية ..وتصل القيمة السوقية لبنك البلاد، المُدرج في السوق المالية السعودية "تداول" إلى 4.5 مليار دولار.

# 596 مليون درهم تصرفات عقارات دبي أمس

•• دبي – وام:

بلغت التصرفات العقارية في دائرة الأراضي والأملاك بدبي أمس أكثر من 596 مليون درهم حيث شهدت الدائرة تسجيل 205 مبايعات بقيمة 393.48 مليون درهم منها 17 مبايعة للأراضي بقيمة 90.69 مليون درهم و188 مبايعة للشقق والفلل بقيمة 302.79 مليون درهم.

وجاءت أهم مبايعات الأراضي بقيمة 50 مليون درهم في منطقة الثنية الرابعة تليها مبايعة بقيمة 10 ملايين درهم في منطقة البرشاء جنوب الثالثة تليها مبايعة بقيمة 5 ملايين درهم في منطقة معيصم الأول.

وتصدرت منطقة نخلة جميرا المناطق من حيث عدد المبايعات إذ سجلت 4 مبايعات بقيمة مليون درهم وتلتها منطقة الحبية الثالثة بتسجيلها 4 مبايعات بقيمة 8 ملايين درهم وثالثة في الحبية الرابعة بتسجيلها مبايعتين بقيمة 5 ملايين درهم. وفيما يتعلق بأهم مبايعات الشقق والفلل جاءت مبايعة بقيمة 19 مليون درهم بمنطقة نخلة جميرا كأهم المبايعات تلتها مبايعة بقيمة 8 ملايين درهم في منطقة مرسى دبي وأخيرا مبايعة بقيمة 7 ملايين درهم في منطقة معيصم الأول. وتصدرت منطقة وادي الصفا 7 المناطق من حيث عدد مبايعات الشقق والفلل إذ سجلت 34 مبايعة بقيمة 30 مليون درهم وتلتها منطقة مرسى دبي بتسجيلها 20 مبايعة بقيمة 51 مليون درهم وثالثة في معيصم الأول بتسجيلها 17 مبايعة بقيمة 23 مليون درهم. وسجلت الرهون قيمة قدرها 169.32 مليون درهم منها 16 رهنا لأراض بقيمة 101.04 مليون درهم و45 رهنا لفلل وشقق بقيمة 68.28 مليون درهم وكان أهمها بمنطقة وادي الصفا 5 بقيمة 43 مليون درهم وأخرى في منطقة وادي الصفا 3 بقيمة 22 مليون درهم. أما الهبات فقد شهدت تسجيل 10 هبات بقيمة 33.55 مليون درهم كان أهمها بمنطقة الثنية الرابعة بقيمة 30 مليون درهم وأخرى في منطقة الحبية الثالثة بقيمة مليون درهم.

## «إم دي جي إتش» تدرج سندات بقيمة 1.1 مليار يورو في أبوظبي للأوراق المالية

•• أبوظبي –وام:

أعلن سوق أبوظبي للأوراق المالية عن إدراج برنامج السندات العالمية متوسطة الأجل الصادرة عن شركة إم دي جي إتش – جي إم تي إن - آر إس سي-ليمتد المصدر والمضمونة من شركة المعمورة دايفير سيفايد جلوبال هولدنغ الضامن ضمن برنامج المصدر للسندات العالمية المتوسط الأجل، وذلك اعتباراً من اليوم 5 أبريل 2021. وأوضح السوق في قرار أصدره سعيد حمد الظاهري الرئيس التنفيذي لسوق ابوظبي للأوراق المالية بشأن الادراج أن القيمة الإجمالية لهذه السندات تبلغ 1.1 مليار يورو من فئتين، وفق أحكام التسعير المرفقة.

ويأتي ادراج السندات استناداً لقرار مجلس إدارة الهيئة رقم 17 لسنة 2014 بشأن نظام السندات ولأحكام المادة رقم 13 من تعليمات إدراج الأوراق المالية في سوق أبوظبي للأوراق المالية. وطلب الرئيس التنفيذي للسوق من جميع رؤساء الإدارات في السوق تنفيذ هذا القرار كل في مجال اختصاصه، حيث يعمم هذا القرار على الهيئة وعلى جميع إدارات السوق والوسطاء المعتمدين لدى السوق، ويعمل به اعتباراً من تاريخ صدوره.

## «الدار» تطلق الدورة الثانية من برنامجها الخاص لريادة الأعمال «منصة»

•• أبوظبي – وام:

أعلنت الدار العقارية "الدار" عن إطلاق الدورة الثانية من برنامج حاضنة الأعمال الخاصّ بها "منصّة" الذي يُقام لمدة ستة أشهر بهدف تشجيع ودعم روّاد الأعمال وأصحاب المشاريع وتنمية وتطوير المواهب الأكثر ابتكاراً وتوفير بيئة محفّزة لتطوير مفاهيم جديدة ومبتكرة في قطاع التجزئة على مستوى دول مجلس التعاون لدول الخليج العربية .

ويتم تنظيم الدورة الثانية من برنامج "منصة" بالتعاون مع "ستارت إيه دي" منصة الابتكار وريادة الأعمال العالمية في جامعة نيويورك أبوظبي، والتي تحظى بدعم من شركة "تمكين"، لمواصلة الزخم الكبير الذي شهدته الدورة الأولى من البرنامج. وكانت الدورة الأولى من البرنامج قد اقتصرت على الشركات الصغيرة والمتوسطة العاملة في دولة الإمارات في مجالات التجزئة والمقاهي والمطاعم. أمّا الدورة الثانية فستفتح أبوابها لمجموعة واسعة من مشاريع التجزئة عبر كافة دول مجلس التعاون الخليجي وستشمل الشركات الناشئة والمشاريع القائمة على التكنولوجيا والتي تساهم في دعم الاستدامة.

وسيحصل الفائزون في الدورة الثانية من برنامج "منصّة" على محفّزات مالية بقيمة إجمالية تصل إلى مليون درهم إماراتي ومساحة لمشاريعهم في إحدى وجهات التسوّق التابعة لشركة الدار. كما ستستفيد مشاريع التجزئة المختصة في حلول التكنولوجيا من فرصة مميزة لاختبار وتطبيق حلولها بالشراكة مع الدار العقارية.

وترحّب الدورة الثانية من برنامج "منصّة" بطلبات المشاركة ضمن فئتين رئيستين هما الشركات الصغيرة والمتوسطة العاملة في قطاع التجزئة كالمقاهي والمطاعم والخدمات والحلول المستدامة، وشركات التجزئة القائمة على التكنولوجيا كمنصات التجارة الإلكترونية والتطبيقات الذكية التي تركز على الاستدامة. ويتم حالياً استقبال الطلبات حتى 22 مايو. وفي السياق نفسه، تعتزم الدار إطلاق برنامج "منصّة للشباب" في مبادرة جديدة للتركيز على فئة الشباب عبر أكاديميات الدار. ويُعنى البرنامج بتطوير الجيل القادم من روّاد الأعمال في المنطقة من خلال برنامج تدريبي تم تصميمه خصيصاً لهذه الغاية، يركز على إيجاد حلول للمشاكل المعقدة التي قد تواجههم وتحويل مفاهيمهم وأفكارهم المبتكرة إلى استراتيجيات تجارية قابلة للتنفيذ. كما سينضم إلى هذا الإصدار من برنامج "منصة" كل من وزارة الثقافة والشباب وصندوق خليفة ودائرة تنمية المجتمع ومسرّعة الأعمال "برينك" كشركاء أساسيين لتقديم الدعم للشركات الناشئة وتوفير إمكانات التواصل وفرص مميزة لتطوير الأعمال. وقالت الشيخة علياء خالد القاسمي وكيل الوزارة المساعد لقطاع الصناعات الثقافية والإبداعية المكلف في وزارة الثقافة والشباب: "ندعم الدورة الثانية من مسابقة 'منصّة'، في ظل الأهمية التي تحظى بها الشركات الصغيرة والمتوسطة في الصناعات الثقافية والإبداعية. ومن خلال شراكتنا مع البرنامج، نهدف إلى تشجيع ريادة الأعمال في الاقتصاد الإبداعي وتوفير فرص جديدة للمبدعين والمبتكرين. وإن أن أحد الأهداف الرئيسية للوزارة هو المساعدة في زيادة مساهمة الصناعات الثقافية والإبداعية في الناتج المحلي الإجمالي للدولة، حيث أصبح الاقتصاد الإبداعي محركًا رئيسيًا للنمو الاقتصادي في جميع أنحاء العالم، بما في ذلك منطقتنا».

من جهته قال سعود خوري، الرئيس التنفيذي لأصول التجزئة في الدار للاستثمار: "أظهر نجاح النسخة الأولى من مسابقة 'منصّة'، التي تم خلالها اختيار ثلاثة فائزين لتأسيس أعمالهم في ممشى السعديات، أن دولة الإمارات والمنطقة عموماً تزخر بالمواهب والكفاءات وروّاد الأعمال المتميزين. ونحن على قناعة راسخة بأن الابتكار يُعد ركيزة أساسية في رسم ملامح مستقبل قطاع التجزئة المحلي. وتلتزم شركة الدار بالمشاركة في دفع عجلة نمو القطاع عبر الاستثمار في المشاريع المبتكرة التي تؤسس لمفاهيم جديدة ضمن رحلة المستهلك. وتكتسب مسابقة 'منصّة' أهمية خاصة حيث تعزز روح ريادة الأعمال المتجّذرة في أبوظبي، مما يعزز مكانة الإمارة للاستفادة من فرص النمو بهذا الصدد. وبينما تشهد المسابقة مزيداً من التطورات، نعمل جاهدين على إرساء أسس بيئة متنامية تعلو فيها قيم الابتكار والإبداع وتدعم روّاد الأعمال والشركات الصغيرة والمتوسطة في جميع أنحاء الإمارات».

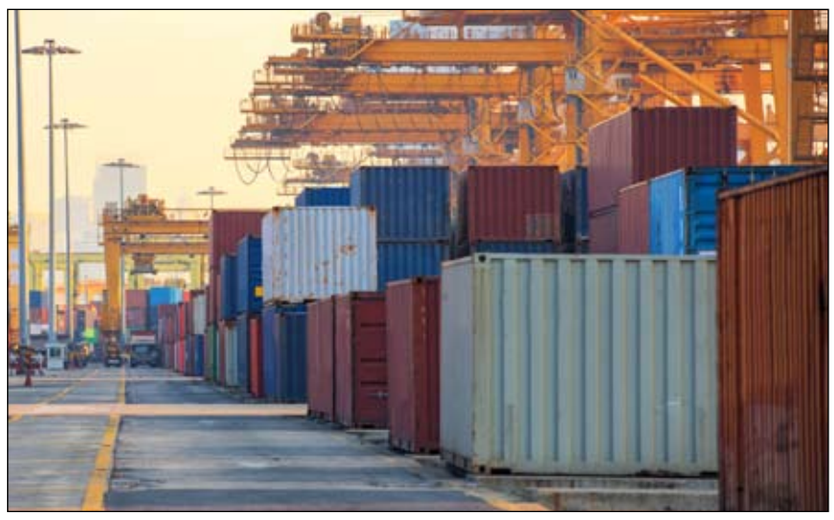

### المناطق الصناعية المتخصصة في الإمارات حاضنة للنمو في بيئة مثالية للشركات

# الإمارات تتصدر منطقة الشرق الأوسط على صعيد عدد المناطق الصناعية المتخصصة والحرة

## قرابة 38 % من إجمالي تجارة الدولة السلعية غير النفطية لدولة الإمارات مصدرها المناطق الحرة

•• دبي–وام:

مع إطلاق الاستراتيجية الوطنية للصناعة والتكنولوجيا المتقدمة تتجه دولة الإمارات العربية المتحدة بثقة، وفق الرؤية الاستشرافية لقيادتها الرشيدة، نحو مرحلة جديدة من النمو الاقتصادي المستدام، تشكل الصناعة - وخاصة منها تلك المرتبطة بالقطاعات الحيوية والاستراتيجية والتي تعتمد تطبيقات الثورة الصناعية الرابعة - أحد أعمدتها الرئيسية.

وتستند الاستراتيجية إلى معطيات وأسس واقعية وقائمة، ترتبط بقدرات الإمارات ومزاياها الطبيعية من جهة، وببنيتها التحتية والتشريعية ومواردها المالية والبشرية من جهة أخرى، إلى جانب وجود بيئات عمل وحواضن متخصصة تتمثل في المناطق الصناعية المتخصصة والمناطق الحرة التي تتيح للشركات إطلاق أعمالها من الإمارات وتوجيه نشاطها إلى العالم بأسره، مستفيدة من إمكانيات يندر وجودها في أي مكان آخر.

يوجد في دولة الإمارات 28 منطقة أعمال وخدمات لوجستية وتتمتع هذه المناطق بقدرات ومزايا تنافسية تعمل على اجتذاب استثمارات طويلة الأمد من الشركات التي تبحث دائما عن خيارات لتحسين قدرتها التنافسية، إذ تأخذ قرار تأسيس منشأة جديدة في منطقة صناعية - سواء للتصنيع أو لتلبية متطلبات اللوجستيات والتوزيع للاستفادة من، نظام بيئة الأعمال التمكيني، والوصول إلى الأسواق والمواد الخام.

### الإمارات توفر عبر مناطقها الصناعية المتخصصة والحرة بيئة جذب مثالية

المناطق الصناعية المتخصصة والحرة في الإمارات تمتاز بتوزعها الاستراتيجي على إمارات الدولة بشكل يتوافق مع جميع المتطلبات، وتعتبر المنطقة الحرة بجبل علي (جافزا) بدبي، ومدينة خليفة الصناعية (كيزاد) بأبوظبي والمنطقة الحرة بالحمرية -الشارقة و المنطقة الحرة في عجمان والمنطقة الحرة في الفجيرة والمجمّع الصناعي في المنطقة الحرة برأس الخيمة بين أبرز تلك المناطق.

وقد أدى النظام القانوني المستقر في دولة الإمارات العربية المتحدة وتاريخ الدعم القوي للشركات العالمية والمحلية العاملة في تعزيز سمعة الدولة العالمية المتميزة في مجال المجمعات الصناعية، ليس بسبب مزاياها اللوجستية فحسب، بل أيضا بسبب عوامل التمكين الأخرى - مثل الموارد البشرية، والمواد الخام، والبنية التحتية والتسهيلات التمويلية.

وتعدّ دولة الإمارات عاصمة اقتصادية في المنطقة وبيئة مثالية لاحتضان مختلف الأنشطة الاقتصادية وممارسة الأعمال، كما يتمتع القطاع الصناعي فيها بمنظومة دعم استثنائية، بفضل عدة عوامل ومزايا، على رأسها الاستقرار الاقتصادي الكبير والبيئة والموقع الاستراتيجي والإنفاق الحكومي القوي والمستمر.

كما تزخر الدولة بمصادر الطاقة التقليدية والحيوية والمتجددة، وهي مصادر مطلوبة للقطاع الصناعي، مثل المواد الكيميائية والمعادن والغاز والمواد الخام، وتتمتع الإمارات ببنية تحتية هي الأفضل والأكثر تكاملاً من نوعها في المنطقة في النقل والاتصالات والخدمات، تتوفر فيها كل الشروط والمعايير التي تكفل نمو وازدهار القطاع الصناعي على نحو مستدام.

كذلك تتمتع دولة الإمارات ببنية تحتية رقمية هي الأكثر تطوراً في المنطقة، محتلّةً المرتبة الأولى عربياً وعلى مستوى دول المنطقة في مؤشر التنافسية الرقمية لعام 2020، كما توفر الإمارات مزايا وتسهيلات قانونية ولوجستية، ضمن مظلة تشريعية وإجرائية هي الأكثر تنافسية على.

### دور محوري للمناطق المتخصصة والحرة في الإمارات

وفق إحصائيات وزارة الاقتصاد الإماراتية، ارتفع إجمالي تجارة السلع للمناطق الحرة في الإمارات إلى 658.9 مليار درهم خلال عام 2019 بزيادة نسبتها 11 % مقارنة مع 592.5 مليار درهم عن العام السابق.

وللدلالة على أهمية تلك المناطق في تنويع الاقتصاد ومصادر الدخل، تكفي الإشارة إلى أن قيمة تجارتها السلعية شكلت نحو 38% من إجمالي تجارة الدولة السلعية غير النفطية خلال عام 2019 البالغة 1.7 تريليون درهم، بحسب الإحصاءات الرسمية.

وبلغت قيمة واردات المناطق الحرة في الدولة نحو 340.6 مليار درهم خلال عام 2019. أما على مستوى صادرات المناطق الحرة، فقد ارتفعت خلال العام الماضي إلى 41.1 مليار درهم وإعادة تصدير بقيمة 277.1 مليار درهم.

وتضم المناطق الحرة عشرات الآلاف من الشركات التي تعمل في مختلف القطاعات، من الصناعة إلى الخدمات اللوجستية والتجارية وصولا إلى التكنولوجيا والإعلام وسواها.

وتتصدر الصين قائمة أهم عشر شركاء تجاريين للمناطق الحرة في الإمارات، وتشكل الواردات الصينية ما يصل إلى 23.9 % من إجمالي الواردات إليها، تليها الهند بنسبة 15.5% ثم الولايات المتحدة الأمريكية بنسبة 6.9% وبعدها فيتنام واليابان والبحرين والسعودية وألمانيا والمملكة المتحدة وكوريا الجنوبية.

### تفوق في بيئة العمل والموارد البشرية والمالية وضمان سلاسل التوريد

وتمثل السوق التي تقع فيها المجمعات الصناعية عنصرا بالغ الأهمية لأي شركة تبحث عن موقع جديد للعمل لأن تلك السوق تحدد شروط التجارة بين بلد موطن العميل الجديد والأسواق المستهدفة. وتتمتع دولة الإمارات العربية المتحدة، على سبيل المثال، بإمكانية الوصول إلى أكثر من 100 دولة وقعت اتفاقيات تجارة حرة واتفاقيات ثنائية، إضافة إلى الوصول إلى أكثر من 22 دولة معفاة من الرسوم الجمركية. فالموقع يتعلق بالوصول إلى السوق ولكن أيضا بالقدرة على الاستفادة من ميزات التجارة بحريّة.

واعتبارات اختيار الشركات للمناطق الصناعية والحرة التي ترغب بالعمل فيها يشمل أيضا، وبشكل رئيسي، بيئة الأعمال العامة على صعيد المواهب والقدرات والكوادر البشرية.

ودولة الإمارات، على صعيد الموارد البشرية تحديدا، بيئة جاذبة ليس لها مثيل في المنطقة، فهي تحتل المركز الأول على مستوى منطقة الشرق الأوسط وشمال أفريقيا، والثالث عالمياً في شعور السكان بالأمان في 2020، وفقاً لمؤشر "القانون والنظام العالمي 2020" الصادر عن مؤسسة "غالوب" الأمريكية، كما تتمتع الإمارات بمناخ اجتماعي على قدر كبير من التنوع والتعددية العرقية والثقافية والدينية ضمن بيئة مصنفة من بين الأكثر استقراراً وانفتاحاً وتسامحاً في العالم، لتصبح وطناً ثانياً لأكثر من عشرة ملايين شخص من أكثر من 190 جنسية.

وضمن حزمة مزايا غير مسبوقة في المنطقة والعالم العربي، اعتمدت دولة الإمارات نظام الإقامة طويلة الأمد التي تعرف بـ"الإقامة الذهبية" ومدتها عشر سنوات، تُجدَّد تلقائياً، بالإضافة إلى منح الجنسية الإمارات لفئات عدة تشمل المستثمرين والمبدعين والمبتكرين والخبراء وأصحاب المواهب العلمية، وعائلاتهم. في سياق، متصل، أثبتت جائحة كوفيد-19 أهمية وجود بيئة تصنيعية متكاملة قادرة على ضمان الأمن الصناعي في أوقات الأزمات. فقد أدى تعطل سلاسل التوريد العالمية إلى إعادة التفكير لدى الشركات الصناعية في أهمية وجود جميع شركاء وموردي المواد الصناعية ضمن مسافة تمنع تعطل الإمدادات وتوقف الإنتاج.

وقد أظهرت القدرات التجميعية في المجال الصناعي قيمتها خلال جائحة كوفيد-19، وأثبت أن الشركات المصنعة الموجودة في أنظمة بيئية مجمعة، على غرار المناطق الصناعية المتخصصة والحرة، كانت أكثر مرونة بكثير في مواجهة صدمات سلسلة التوريد.

وبالفعل، صنفت دولة الامارات ضمن نادي الأوائل عالمياً في "تقرير التنافسية العالمي 4.0"، وحلت في مراكز متقدمة على قائمة أكثر دول العالم أماناً في مواجهة فيروس كورونا المستجد كوفيد-19، بحكم قدرة الدول على معالجة التحديات التي فرضها الفيروس على قطاعي الصناعة والتجارة في العالم. جميع هذه المزايا تؤكد الدور المحوري الذي لعبته وتلعبه المناطق الصناعية المتخصصة والحرة في الإمارات، وهو دور سيزداد أهمية مع انطلاق الاستراتيجية الوطنية للصناعة والتكنولوجيا المتقدمة "مشروع 300 مليار" والذي سيقود الإمارات إلى تحقيق هدفها المحوري بأن تكون مركزا صناعيا إقليميا ودوليا خلال السنوات المقبلة.

### عويضة المرر: قطاع الطاقة في أبوظبي ملتزم بأجندة التغير المناخي واستدامة البيئة

# 4 مشروعات استراتيجية تخفض الانبعاثات الكربونية بأكثر من 24.5 مليون طن سنويا

•• أبوظبي –وام:

أكد معالي المهندس عويضة مرشد المرر رئيس دائرة الطاقة في أبوظبي أن قطاع الطاقة في الإمارة ملتزم بدعم توجهات دولة الإمارات بشأن أجندة التغير المناخي العالمي والتحول لنظم الطاقة النظيفة والمتجددة والحفاظ على البيئة واستدامتها.

وقال معاليه في حوار مع وكالة أنباء الإمارات "وام" بالتزامن مع انعقاد الحوار الإقليمي الأول حول الطاقة والتغير المناخي في مدينة أبوظبي والذي ينعقد قُبيل قمة القادة للمناخ في العاصمة الأميركية واشنطن هذا الشهر وتمهيداً لانعقاد مؤتمر الدول الأطراف في اتفاقية الأمم المتحدة لتغير المناخ نوفمبر القادم في مدينة جلاسكو باسكتلندا.

وذكر معالي المهندس عويضة مرشد المرر أنه بفضل توجيهات القيادة الرشيدة تقوم أبوظبي ودولة الإمارات بجهود رائدة للإيفاء بالتزاماتها نحو تقليل انبعاثات ثاني أكسيد الكربون والحد من ظاهرة التغير المناخي وتحقيق أعلى معدلات الاستدامة في قطاع الطاقة من خلال الاستثمار في الطاقة النظيفة والمتجددة وتنويع مصادر الطاقة بما فيها الطاقة النووية السلمية مع تعزيز كفاءة الطاقة وتوظيف السياسات واللوائح بما يخدم الاستغلال الأمثل للموارد وترشيدها من أجل الأجيال القادمة».

وأضاف معاليه أن دائرة الطاقة في أبوظبي تعمل في إطار تحقيق أهداف دولة الإمارات البيئية والمناخية من خلال توظيف جهودها في إيجاد فرص أكثر استدامة لقطاع الطاقة وتبني أحدث النظم العالمية لتنظيم القطاع والارتقاء به على كافة المستويات والعمل على خلق بيئة مواتية لإقامة المزيد من مشروعات الطاقة والمياه التي تساهم في تعزيز مكانة أبوظبي عاصمة عالمية للاستدامة.

ولفت معاليه إلى أن دائرة الطاقة ومنذ تأسيسها تعمل على تطوير السياسات واللوائح التنظيمية التي تشمل أهدافا حيوية تدعم بقوة مساعي الدولة لإيفاء بالتزاماتها تجاه اتفاقية باريس للمناخ وتحقيق أهداف التنمية المستدامة وذلك من خلال العديد من الجهود التي يأتي من بين أهمها اعتزام الإمارات خفض انبعاثات الغازات الدفيئة بنسبة 23.5% بحلول عام 2030.

وأشار معاليه إلى أن دولة الإمارات اتخذت العديد من الإجراءات للتخفيف من التغيرات المناخية منها إطلاق الخطة الوطنية للتغير المناخي الهادفة إلى تحديد إطار عمل للتحكم في انبعاثات الغازات الدفيئة والتكيف مع تداعيات التغيرات المناخية بالإضافة إلى إطلاق الاستراتيجية الوطنية للطاقة 2050 الهادفة إلى زيادة حصة الطاقة النظيفة والمتجددة إلى 50% من مزيج الطاقة المحلي بحلول عام 2050 وخفض الانبعاثات الكربونية من إنتاج الكهرباء بنسبة 70% ورفع كفاءة الاستهلاك الفردي والمؤسسي بنسبة 40%.

وأوضح معالي المهندس عويضة مرشد المرر أن دائرة الطاقة تعمل على تنفيذ توجيهات حكومة أبوظبي لتحقيق رؤية الإمارة التي تنسجم أهدافها مع الأهداف الوطنية الخاصة بمستقبل قطاع الطاقة وتعزيز الاستدامة والحفاظ على البيئة.. مضيفا أن الدائرة أطلقت العديد من المبادرات في هذا الصدد منها استراتيجية أبوظبي لإدارة جانب الطلب وكفاءة استخدام الطاقة 2030 والتي تهدف إلى تحقيق فوائد اقتصادية وبيئية كبيرة وضمان استقرار منظومة الطلب على الطاقة واستدامة مصادرها في الإمارة.

وتهدف استراتيجية أبوظبي لإدارة جانب الطلب وكفاءة استخدام الطاقة 2030 إلى توفير 19 ألف جيجاوات ساعة من الطاقة كافية لتزويد 100 ألف وحدة سكنية بالطاقة طيلة العام بالإضافة إلى توفير 480 مليون متر مكعب من المياه توازي 200 ألف حمام سباحة أوليمبي والذي سيؤدي إلى تجنب انبعاث أكثر من 9 ملايين طن من ثاني أكسيد الكربون من الغلاف الجوي وهو ما يعادل إزالة 1.5 مليون مركبة من الطرقات لعام كامل.

وتبلغ استثمارات أبوظبي لتحقيق أهداف استراتيجية الإمارة لإدارة جانب الطلب وكفاءة الطاقة 2.3 مليار درهم. وكجزء من الاستراتيجية عملت الدائرة على برنامج "إعادة تأهيل المباني" وبرنامج "كفاءة استخدام المياه وإعادة استخدام المياه" بالتعاون مع شركائها في القطاع وبالشراكة مع القطاع الخاص من أجل رفع كفاءة استخدام الطاقة والمياه وترشيد النفقات الحكومية وتخفيض التكاليف على ملاك المباني وخلق فرص الاستثمار والتمويل بالإضافة لخلق العديد من الوظائف المتخصصة التي تسهم في تنفيذ مشاريع كفاءة الطاقة في الإمارة.

وأكد المرر أن أبوظبي تمتلك العديد من المشروعات الرائدة عالمياً والتي تسهم في الحد من ظاهرة التغيرات المناخية مشيراً أنه في عام 2020 أنتجت أبوظبي 2.16 مليون ميجاوات ساعة من الكهرباء من مصادر متجددة في ظل استثمارات بلغت أكثر من 9 مليارات درهم في مشروعات الطاقة المتجددة مثل محطة الظفرة للطاقة الشمسية التي تعد من أكبر المحطات من نوعها في العالم وتبلغ سعتها 2 جيجاوات من الكهرباء وستستخدم ما يقارب 4 ملايين لوح شمسي لتوليد طاقة كهربائية كافية لما يقارب 160 ألف منزل في مختلف أنحاء الدولة وستساهم المحطة بتخفيض انبعاثات غاز ثاني أكسيد الكربون في أبوظبي بأكثر من 2.4 مليون طن سنوياً أي ما يعادل إزالة ما يقارب 470 ألف سيارة من الطرقات.

ذلك بالإضافة إلى محطة نور أبوظبي حيث تبلغ قدرتها الإنتاجية 1.177 جيجاواط من الكهرباء التي تكفي لتغطية احتياجات 90 ألف منزل ويقلل المشروع من الانبعاثات الكربونية للإمارة بمقدار مليون طن سنوياً وهو ما يعادل إزالة 200 ألف مركبة من الطرقات.

كما تعد محطة "شمس 1" أكبر محطة لتوليد الطاقة الشمسية المركزة قيد التشغيل في العالم مساهماً رئيسياً في مساعي أبوظبي والإمارات للحد من الانبعاثات الكربونية، وذلك من خلال قدرتها على توليد 100 ألف ميجاوات من الطاقة الشمسية المتجددة حيث تعمل المحطة منذ تشغيلها عام 2013 على تقليل الانبعاثات الكربونية بمقدار 175 ألف طن من ثاني أكسد الكربون سنوياً.

ذلك بجانب "محطة الطويلة" أكبر مشروع لتحلية المياه باستخدام تقنية التناضح العكسي المستدامة على مستوى العالم، حيث ستبلغ طاقتها الإنتاجية القصوى عند بدء تشغيلها بنهاية عام 2022 أكثر من 900 ألف متر مكعب من المياه يومياً.

# الإمارات ضمن الـ 20 الأوائل عالميا في 11 مؤشرا خاصا بالاستثمار خلال 2020

•• أبوظبي- وام:

وثّقت البيانات الأخيرة التي يرصدها المركز الاتحادي للتنافسية والإحصاء توافُق مؤشرات التنافسية الدولية في مجال الاستثمار على تصنيف الامارات ضمن قائمة العشرين الكبار في 11 مؤشرا في قطاع الاستثمار مما يعكس الأداء التراكمي المتواصل و أهليّة استدامة التنمية الشاملة التي حققتها الدولة طيلة الفترة الماضية .

وعرض مؤشر الاستثمار الذي يرصده المركز خلاصة ما توافقت عليه التقارير الدولية الدورية، ومن ضمنها مؤشر تنافسية المواهب العالمية الذي تصدره كلية انسياد ، و مؤشر الازدهار لمعهد ليجاتم ،والكتاب السنوي للتنافسية العالمية الصادر عن المعهد الدولي للتنمية الإدارية. ويظهر رصد الانجاز التنافسي في مختلف محاور الاستثمار، أن الامارات احتلت المرتبة15 في محور الاستثمار الأجنبي المباشر ونقل التكنولوجيا والمرتبة 15في علاوة الاستثمار في بيئة الأعمال المعرضة للمخاطر. كما احتلت الدولة المرتبة 12في مدى انتشار تملك الأجانب للشركات .وجاءت في المرتبة 18 في توازن تدفقات الاستثمار المباشر و في المرتبة17 بنسبة هذه التدفقات لإجمالي الناتج المحلي. .

واحتلت الامارات المرتبة 18 في توازن تدفقات الاستثمار وفي الاستثمار المباشر في الخارج ، بينما جاءت في المرتبة 15 بتدفقات الاستثمار المباشر في الداخل نسبة لإجمالي الناتج المحلي.

ومنحت المؤشرات الدولية موقعا متقدما للإمارات حيث حلت بالمرتبة 7 في الحوافز الاستثمارية ،و المرتبة الثالثة عشرة في سوق الأوراق المالية و المرتبة 19 في مؤشر الأسهم.

ويعد الاستثمار جزءا تفصيليا في مؤشرات التنافسية الاقتصادية العالمية التي توافقت جميعها على مدى السنوات الخمس الماضية على تصدر الاقتصاد الاماراتي المرتبة الاولى على مستوى الشرق الاوسط وشمال افريقيا ، تنويها منها بدرجة الاستقرار والاستدامة .

وتعتمد مؤشرات تنافسية الاستثمار على حزمة من الميزات تشمل الموقع الاستراتيجي والاحتياطيات المالية القوية وصناديق الثروة السيادية الكبيرة والعلاقات الدولية والإنفاق الحكومي المتنامي على البنية التحتية، والتحول الرقمي، والابتكار وسياسة التنوع الاقتصادي والمناطق الحرة متعددة التخصصات وزيادة الاستثمارات الأجنبية المباشرة.

وكان تقرير الكتاب السنوي للتنافسية العالمية 2020، الصادر عن مركز التنافسية العالمي التابع للمعهد الدولي للتنمية الإدارية بمدينة لوزان السويسرية، صنف الامارات في المرتبة التاسعة عالمياً بين الدول الأكثر تنافسية في العالم، لتظل بذلك الدولة العربية الوحيدة التي نجحت في حجز موقعها ضمن نادي العشر الكبار لأربع سنوات متتالية، منذ انضمامها لقائمة العشر الأوائل في العام 2017.

يشار الى ان الاستجابة المنهجية المتكاملة التي تبنتها دولة الامارات لاحتواء آثار جائحة كوفيد - 19 في مختلف القطاعات، وزيادة التركيز في خطة التعافي والنهوض الاقتصادي على التحول نحو نموذج اقتصادي جديد ومستدام يحتل فيه الاستثمار الداخلي والخارجي ، يشكلان مفاتيح منهجية في استراتيجية عمل الحكومة ورافعة مؤثرة في تجديد الانطلاقة للخمسين الثانية من عمر الدولة.

### بحضور أكثر من 150 مسؤول مالي من الجهات الحكومية والمستقلة

# دائرة المالية المركزية بالشارقة تنظم الملتقى المالي الافتراضي الأول للعام 2021

•• الشارقة-الفجر:

نظمت دائرة المالية المركزية مؤخراً، الملتقى المالي الافتراضي الأول للعام 2021، بحضور أكثر من 150 من مسئولي وموظفي الشئون المالية بجميع الجهات الحكومية والمستقلة، ناقشوا خلاله أمن المعلومات، وإجراءات التعامل مع سداد مستحقات المقاولين والموردين عبر بوابة الموردين والمقاولين، وربط نظام تحصيل بالمحافظ العالمية، بالإضافة إلى أفضل الممارسات في بوابة الموردين، حيث تحدث في الملتقى عدد من ممثلي بعض الإدارات في الدائرة، هي النظام المالي، أمن المعلومات، الحسابات، المشتريات.

وجاء الملتقى المالي بمشاركة كل من أحمد الكندي، رئيس قسم الموردين، وعبدالرحمن الياسي، رئيس قسم العقود، وميره بن هده السويدي، رئيس قسم الانظمة المالية والتطبيقات الذكية، ومحمد السيد، استشاري إدارة مشاريع أنظمة ومشاريع تكنولوجيا المعلومات، بالإضافة إلى دانة الروسي، محاسب مدفوعات أول، وعلي العمادي، استشاري أمن المعلومات.

### تطوير تقنيات مبتكرة

وقال سعادة وليد الصايغ، مدير عام دائرة المالية المركزية بالشارقة: "نحرص في الدائرة على تنظيم هذا الملتقى باستمرار، وقد جاء في نسخته الأولى للعام الجاري 2021، افتراضياً، حيث ناقش حزمة من الموضوعات الهادفة إلى الاستمرار في الارتقاء بالأداء المالي، وتعزيز كفاءة الإجراءات المالية في الدوائر الحكومية، وتحقيق أعلى مستويات التقدم والنهضة والاستثمار والاستقرار المالي للإمارة، وتقديم أرقى الخدمات، واستدامة العمل على تطوير منظومة العمل المالي الحكومي للإمارة باستخدام أفضل التقنيات والممارسات المعاصرة في أنظمة العمل المالي الحكومي».

وأشار إلى أن النقاشات كانت مهمة ومثمرة، وحافلة بالمقترحات والمبادرات والأفكار الخلاقة والمبتكرة التي من شأنها أن تسهم في ترجمة رؤية الدائرة المتمثلة في "ريادة مالية نحو العالمية"، من خلال تطوير تقنيات مبتكرة، استناداً إلى رؤية وتوجيهات صاحب السمو الشيخ الدكتور سلطان بن محمد القاسمي، عضو المجلس الأعلى، حاكم الشارقة.

### موضوعات متنوعة

ناقش المشاركون في الملتقى عدة موضوعات متنوعة، سواء ما تعلق منها بإدارة الحسابات، أو ما تعلق منها بإدارة النظام المالي، حيث الربط مع المحافظ العالمية بنظام تحصيل. وفي موضوع إدارة المشتريات، تم التطرق إلى كيفية تفعيل دورة الممارسات الآلية عن طريق بوابة الموردين، أما في موضوع مكتب أمن المعلومات، فقد تطرق المشاركون إلى آليات شرح إجراءات الأمن المتبعة، والعلاقة بين المالية المركزية والدوائر الأخرى في الحفاظ على أمن المعلومات.

### عناصر أمن المعلومات

ومن بين المحاور التي تطرق إليها الملتقى المالي الأول لهذا العام، إجراءات الأمن المتبعة في دائرة المالية والعلاقة التعاونية بين الدائرة والدوائر في الحفاظ على أمن المعلومات، بالإضافة إلى سرية المعلومات والحفاظ على مستوى مقبول من الاجراءات التي تضمن الحفاظ على اصول وممتلكات الحكومة من العبث او اطلاع الغير عليها والاكتفاء باطلاع الموظفين المصرح لهم فقط، وتم التحذير من الهجمات الإلكترونية بانواعها،وما تمثله الهندسة الاجتماعية من تحديات تستدعي الاحتياط والاطلاع على افضل الممارسات لتفادي التلاعب على طبيعة الميول البشرية، حيث يطلب المجرم من الضحية الإفصاح عن معلومات سرية أو اتباع أوامر معينة.

وطرح عدة أساليب مثل التصيد الإلكتروني أو عن طريق الهاتف أو مواقع التواصل الاجتماعي أو الرسائل النصية القصيرة، بالإضافة إلى محور أمن المعلومات، وأهمية التوعية بأمن المعلومات، ومكانة أمن كلمة المرور بصفتها خط الدفاع الأول، وخصائصها القوية، وأمن الهواتف النقالة، وأمن وسائل التواصل الاجتماعي، وحماية المعلومات الشخصية، وأمن العمل عن بعد، وحماية الأطفال، وقدم ملخصاً لأفضل الممارسات الأمنية.

وتناول الملتقى المالي أهمية تأكيد تحديث بيانات المورد والمقاول قبل التعامل معهم من قبل بوابة الموردين، وإرفاق الفواتير الضريبية للمقاولين في شهادات الإنجاز، وتجنب تكرار صرف الفواتير في السلف النثرية عن طريق مراجعة إدارة متابعة مصاريف السلفة.

### مميزات نظام الدفع الالكتروني - تحصيل

يعد نظام تحصيل من افضل انظمة الدفع الالكتروني على مستوى المنطقة لتميزه بالعديد من وسائل الدفع وحصوله على العديد من الجوائز العربية والعالمية.

تطرق الملتقى المالي إلى مميزات نظام تحصيل الذي جاء تماشياً مع توجه الدولة، وتوجه حكومة الشارقة، موضحاً مميزات النظام التي يتفرد بها مثل الدفع باستخدام بطاقة الهوية الإماراتية، واستخدام أجهزة الدفع المتحركة، وخدمة الدفع عن بعد، بالإضافة إلى الخدمات المصرفية مع البنوك وخاصية الاسترداد الآلي عن طريق مصرف الشارقة الإسلامي، والربط مع المحافظ العالمية المعتمدة ، وتتميز بسهولة عمليات الدفع حيث يتم فيها توثيق وحماية أموال المتعاملين ومعاملاتهم التجارية بالاضافة الى حلول دفع آمنة وميسرة، كما أنها متوافرة في حكومة الشارقة على منصة الايصال الذكي تحصيل ، وبالتالي فإن ما هو مميز في حكومة الشارقة هو الدفع من خلال أي متصفح إنترنت على الأجهزة الذكية وأجهزة الحاسوب بطريقة سهلة وآمنة وبسيطة.

وتعمل دائرة المالية المركزية بالشارقة على تحقيق عدد من الأهداف الاستراتيجية التي تكمن في إدارة وتنمية وتوفير السيولة النقدية، وتطوير منظومة موازنة الأداء، وتنفيذ سياسات مالية متكاملة وفعّالة، وبناء نموذج عالمي في المالية العامة، وتمكين التحول الذكي، وتطبيق خدمات بفئة سبع نجوم، إضافة إلى تعزيز منظومة الرقابة الداخلية، وتمكين الموارد البشرية المواطنة، وتطوير ثقافة التميّز والابتكار وإدارة الأداء المؤسسي.

# الإمارات.. مبادرات مبتكرة لتحويل النفايات من عبء بيئي إلى مورد اقتصادي

•• أبوظبي- وام:

شهدت الإمارات خلال السنوات الماضية توجها حقيقيا نحو تحويل النفايات من عبء بيئي إلى مورد اقتصادي، واتخذت في هذا الاتجاه مجموعة من المبادرات والإجراءات المبتكرة التي عززت من خلالها الاهتمام بصناعة تدوير النفايات بكافة أنواعها وتحويلها إلى طاقة ومنتجات أخرى يمكن الاستفادة منها وذلك بما يتوافق مع نهج الاقتصاد الدائري. وتمثل معالجة النفايات أحد التحديات البارزة في دولة الإمارات، فقد أدى النمو السكاني والاقتصادي وارتفاع مستويات الدخل والعديد من العوامل الأخرى إلى ارتفاع كميات النفايات في الدولة، حيث وصلت إلى نحو 35،5 مليون طن في عام 2019، منها حوالي 5،6 مليون طن من النفايات البلدية الصلبة. وتبذل الإمارات جهودا حثيثة لخفض توليد النفايات من مصادرها بالدرجة الأولى ومعالجتها بطريقة سليمة وآمنة وفق مبادئ الإدارة المتكاملة للنفايات، من أجل الوفاء بالمستهدف الوطني الذي حددته الأجندة الوطنية 2021، والمتمثل في رفع نسبة النفايات المعالجة بعيدا عن مكبات النفايات إلى 75 بالمئة في عام 2021. وأكد معالي الدكتور عبدالله بلحيف النعيمي وزير التغير المناخي والبيئة أن معالجة النفايات وتدويرها تمثل واحدة من القضايا ذات الأولوية في دولة الإمارات، لافتا إلى أن الجهود منصبة حاليا على تقليل معدل توليد هذه النفايات، وتحويلها من عبء بيئي إلى موارد اقتصادية من خلال إعادة تدويرها وتحويلها إلى طاقة ومنتجات يتم استخدامها في العديد من الأنشطة الصناعية والزراعية و أعمال البناء وغيرها.

وقال إن الوزارة تستهدف خلال المرحلة المقبلة، رفع نسبة النفايات البلدية الصلبة المعالجة إلى 75%، وتطبيق مبدأ المسؤولية الممتدة للمنتج، ووضع إطار تنظيمي وتشغيلي لتعزيز انخراط القطاع الخاص في صناعة إعادة التدوير لزيادة معدلات المعالجة وزيادة الاهتمام بتطوير الأبحاث الخاصة لتعزيز إعادة تدوير النفايات والاستخدام الأمثل للمنتجات المعاد تدويرها لتعزيز مفهوم الاقتصاد الدائري وتطبيقاته. وعلى الرغم من الاهتمام الكبير الذي توليه الإمارات للمسائل المتصلة بتقليل النفايات من المصدر خاصة في الأنشطة ذات الإنتاج الكثيف للنفايات، وتطوير عمليات جمع وفرز النفايات والتخلص السليم والأمن منها، وتحسين حالة المكبات، فإن القسم الأكبر من العمل خلال السنوات القليلة الماضية تركز على زيادة حجم صناعة النفايات وتحويلها إلى طاقة ومنتجات أخرى تعزز عملية الاستدامة البيئية وتحد من استنزاف الموارد الطبيعية.

## غرفة رأس الخيمة وكوسوفو يبحثان تعزيز التعاون الاقتصادي

•• رأس الخيمة -وام:

بحث سعادة محمد علي مصبح النعيمي رئيس مجلس إدارة غرفة تجارة وصناعة رأس الخيمة وسعادة عوني عريفي سفير جمهورية كوسوفو لدى الدولة.. سبل تعزيز التعاون الاقتصادي والاستثمار المتبادل والفرص المتاحة في مختلف القطاعات الاقتصادية لدى الجانبين. جاء ذلك خلال اللقاء الذي عقد في مقر الغرفة بحضور عارفة الفلاحي عضو مجلس إدارة غرفة رأس الخيمة والدكتور أحمد الشميلي مساعد المدير العام لقطاع الخدمات المساندة والمؤسسية.

وأكد سعادة محمد مصبح النعيمي أهمية الابتكار في سبل التعاون والعمل على التفكير بإبداع ، لدعم التجارة البينية بين الطرفين ، بهدف تحقيق التنمية المستدامة، لافتا إلى أهمية التركيز على قطاع المشاريع الصغيرة والمتوسطة كونه قطاعاً حيوياً ، ويعتبر المحرك الرئيسي لسياسة التنوع الاقتصادي التي تنتهجها الدولة وتوليه إهتماماً ودعماً خاصاً ، وتحرص على تعزيز علاقاتها في هذا القطاع مع كافة الدول واليوم مع جمهورية كوسوفو.

### 443657 ألف مركبة استفادت من خدمة الغسل الجاف في 2020

# مواصلات الإمارات توفر 33 مليون لتر مياه من خلال الغسل الجاف للمركبات

•• دبي- الفجر:

كشفت مواصلات الإمارات عن توفيرها 33 مليون لتر من المياه خلال عام 2020 من خلال الغسيل الجاف للمركبات، حيث استفادت العام الماضي 443657 ألف مركبة من تقنية الغسيل الجاف للمركبات التي تسهم بتعزيز ممارسات التنمية الخضراء ومساعي الحفاظ على البيئة.

وأكّد المهندس فاضل عطا الله مدير قطاع الخدمات الفنية للأفراد بمواصلات الإمارات، عن اعتزازه بالنجاح الذي حققته وحدة الغسيل الجاف من خلال توفير 33 مليون لتر من المياه خلال 2020، مؤكداً أن وحدة الغسيل الجاف بالشركة تعد تجسيداً لتوجهات مواصلات الإمارات نحو تعزيز ممارسات التنمية الخضراء في جميع مبادراتها ومشاريعها وخدماتها المقدمة، الأمر الذي يواكب خطط القيادة الرشيدة لتحقيق التنمية المستدامة الشاملة.

وأشار عطا الله بأن للغسيل الجاف العديد من الآثار الإيجابية على الصعيدين البيئي والاقتصادي، ويتمثّل ذلك في وقف هدر ملايين اللترات من المياه من خلال الغسيل الجاف سنوياً الأمر الذي يشكّل فارقاً كبيراً مقارنة مع الأساليب التقليدية في غسيل المركبات، إلى جانب عدم اقتصار الخدمة بغسيل المركبة فقط إنما تلميعها أيضاً وتوفير حماية طويلة الأمد لصبغ المركبة، وذلك عبر تقنية النانو والتي تسهم في تنظيف وتلميع وحماية المركبة.

وقال مدير القطاع إن مواصلات الإمارات متعاقدة مع ثمانية جهات تقريباً لتقديم خدمات الغسيل الجاف للمركبات في 25 موقعاً مختلفاً في كل من أبوظبي ودبي والشارقة ومدينة العين من خلال 170 عامل خدمة.

من جانبه أوضح بهاء رواشده مدير وحدة الغسيل الجاف أن الوحدة تحرص على استخدام مواد صديقة للبيئة لا تسبب ضرراً للمركبة، مطابقة للمواصفات والاشتراطات البيئية وحائزة على شهادات الايزو الخاصة بالبيئة وهي (ISO 9001 & ISO 14001)، موضحاً أن خدمة الغسيل الجاف تمتاز أيضاً بسرعة الإنجاز ضمن فترة زمنية وجيزة لا تتعدى العشرون دقيقة.

وأضاف رواشده أنه يتم توفير الخدمة في مختلف الأماكن في الدولة منها مراكز التسوق والجمعيات التعاونية وبعض المنشآت الحكومية والخاصة، منوهاً أنه تم إطلاق خدمة جديدة تمكّن المشترك من شراء باقة غسيل مخفّضة، والتمتع بتقديم الخدمة في أي مراكز تسوق أو منشأة تُقدّم فيها خدمات الوحدة.

## بنك الإمارات دبي الوطني يحتفي بشهر التوعية المالية في إبريل

•• دبي-الفجر:

أعلن بنك الإمارات دبي الوطني، المجموعة المصرفية الرائدة في منطقة الشرق الأوسط وشمال أفريقيا وتركيا، عن انضمامه إلى الجهود العالمية الرامية لتسليط الضوء على الوعي المالي خلال الشهر الجاري، مؤكداً بذلك التزامه المتواصل تجاه تعزيز الاستقرار المالي لجميع فئات المجتمع في دولة الإمارات العربية المتحدة.

وفي هذا الإطار، يعتزم البنك تنظيم سلسلة من حملات التواصل الاجتماعي وورش العمل التي تهدف إلى تعزيز الوعي والاستقرار المالي بين العملاء من الأفراد والعائلات طوال شهر أبريل. ويشمل ذلك منشورات يومية توفر للعملاء نصائح قيمة حول تبني العادات المالية السليمة، إلى جانب المسابقات المشوقة لإثراء معلوماتهم بهذا الخصوص. وعلاوة على ذلك، ستواصل سلسلة مقاطع الفيديو بعنوان "الحكماء» (Wise Ones) تعريف العملاء بكيفية الادخار والإنفاق والاقتراض بحكمة والاستثمار والتخطيط المالي السليم.

ويواصل البنك جهوده المستمرة على مدار العام لتوعية الجمهور والتفاعل مع جميع أفراد المجتمع عبر حملات التوعية المالية والأمنية التي تشمل مختلف أنحاء الدولة، إضافة إلى منصته #moneywise التي توفر مجموعة من الموارد المجانية لمساعدة العملاء على إدارة شؤونهم المالية بطريقة أفضل. وتشمل المنصة مسرداً شاملاً للمصطلحات المصرفية والمالية لمساعدة العملاء على فهم المصطلحات المصرفية الشائعة؛ ومقالات مفيدة ومسابقات حول تنظيم الشؤون المالية الشخصية؛ وإرشادات حول تنظيم الميزانيات والتخطيط المالي؛ ونصائح أمنية لتجنب الوقوع في فخ الاحتيال؛ وحاسبة سهلة الاستخدام لمساعدة العملاء على تحقيق الفائدة القصوى من برامج المكافآت.

وإلى جانب ذلك، ينظم بنك الإمارات دبي الوطني عدة برامج تهدف إلى تشجيع طلاب المدارس الثانوية والجامعات على البدء بالتخطيط لأهدافهم المالية في مرحلة مبكرة عبر برنامج "مصري في ليوم واحد"، والذي يتيح للطلاب تعلم أساسيات ومبادئ الأعمال المصرفية والتمويل. وينفذ البنك أيضاً ورش عمل هدفها مساعدة العملاء على إدارة ديونهم بشكل أفضل؛ وتعزيز مهاراتهم في التخطيط المالي، وتوعيتهم بأهمية الحفاظ على سجل ائتماني جيد، إضافة إلى حرصه على تعزيز الاستقرار المالي بين موظفيه عبر البرامج التدريبية.

وفي هذا السياق، قال مروان هادي، نائب الرئيس التنفيذي ورئيس قسم الخدمات المصرفية للأفراد في الإمارات لبنك الإمارات دبي الوطني: "تمثل التوعية المالية خطوة أساسية نحو ضمان الإدارة الجيدة للموارد المالية الشخصية وتقليص الديون وتنمية الثروات والتخطيط لمستقبل آمن. وقد ساهمت جائحة كوفيد-19 في تسليط الضوء على أهمية الاستعداد المالي لمواجهة الظروف الطارئة، ونؤكد في هذا المقام على التزامنا الراسخ بدعم جميع أفراد المجتمع ومن مختلف الأعمار عبر تقديم النصائح والإرشادات التي يحتاجونها لإدارة أموالهم بحكمة وتحقيق الاستقرار المالي».

## بدء مرحلة العمل الميداني لمسح مدخلات الإنتاج والتكوين الرأسمالي للقطاع الزراعي بأبوظبي

•• أبوظبي- وام:

أعلنت هيئة أبوظبي للزراعة والسلامة الغذائية عن بدء العمل الميداني لمسح مدخلات الإنتاج والتكوين الرأسمالي للقطاع الزراعي في إمارة أبوظبي بالتعاون مع مركز الإحصاء - أبوظبي. ويهدف المسح لتوفير بيانات محدثة حول حجم مساهمة قطاع الزراعة والثروة الحيوانية والسمكية في اقتصاد الإمارة وإبراز القيمة المضافة للإنتاج الزراعي وتعزيز مقارنة نشاط الزراعة والثروة السمكية مع الأنشطة الأخرى في اقتصاد الإمارة. ويغطي المسح عينة مختارة من الحيازات الزراعية يبلغ عددها ما يقارب 3800 حيازة تشمل مزارع الإنتاج النباتي والحيواني التقليدية والتجارية ومزارع صغار المنتجين والحيازات المختلطة بالإضافة إلى مزارع وأحواض تربية الأسماك حيث روعي في اختيارها ضمان شمولية المسح لتغطية كافة الحيازات الزراعية بأنواعها النباتية والحيوانية والسمكية في أبوظبي والعين ومنطقة الظفرة. ووفقاً للجدول الزمني للمشروع من المتوقع الانتهاء من كافة مراحل المشروع خلال شهر نوفمبر المقبل و ستستمر عملية المسح الميداني ورصد وجمع بيانات العينة المختارة حتى نهاية إبريل يعقبها عملية معالجة وتحليل البيانات ثم استخلاص النتائج وإعلانها للجمهور. ويستهدف المسح الذي يتم تنفيذه بالتعاون بين الهيئة وإحصاء أبوظبي توفير بيانات محدثة لكمية وقيمة الإنتاج الزراعي وكمية وقيمة مستلزمات الإنتاج الزراعي وبيانات العمالة الزراعية وتوزيعها وتقدير كمية وقيمة مصاريف الإنتاج الأخرى بالإضافة إلى توفير بيانات التكوين الرأسمالي في القطاع الزراعي التي تسهم في حساب مساهمة القطاع في الناتج المحلي الإجمالي لإمارة أبوظبي. وقالت عائشة النايلي الشامسي مدير المشروع ومدير إدارة الإحصاء والتحليل في هيئة أبوظبي للزراعة والسلامة الغذائية إن تنفيذ مثل هذه المسوح الإحصائية المتخصصة يتوافق مع استراتيجية الهيئة ورؤية حكومة أبوظبي لأهمية البيانات الإحصائية المحدثة في الوصول إلى فهم أفضل لتوجهات النشاط الاقتصادي واتخاذ القرارات ورسم السياسات الداعمة لزيادة القدرة الإنتاجية مع تحقيق التوازن بين التنمية الاقتصادية والاجتماعية. وأضافت أن قطاع الزراعة أصبح أحد أهم الأنشطة الاقتصادية المؤثرة في اقتصاد الإمارة خاصة على مستوى الأمن الغذائي وترتيبه في خطط التنمية وبالتالي فإن توفير بيانات دقيقة وشاملة لأنشطته المختلفة يعزز من قدرتنا على النهوض به وتطويره وزيادة مساهمته في الناتج المحلي الإجمالي.

دولة الإمارات العربية المتحدة
وزارة الاقتصاد
إدارة العلامات التجارية

الاثنين ٥ إبريل ٢٠٢١ العدد ١٣٢٠٧

## نموذج إعلان النشر عن التجديد

تعلن إدارة العلامات التجارية عن تقدم وكيل التسجيل / المالك :
ش. نيبون يوسين كابوشيكي كايشا

بنشر طلب تجديد مدة الحماية للعلامة التجارية التالية :

المودعة بالرقم : 155179

بإسم : ش. نيبون يوسين كابوشيكي كايشا

وعنوانة : ، 2-3 ، مارونوشي 2 تشومي ، شيودا – كو ، طوكيو 0005-100، اليابان

والمسجلة تحت الرقم : 155179

بتاريخ : 2012/10/14

وستظل الحماية نافذة المفعول لمدة عشر

سنوات أخرى اعتباراً من تاريخ 2021/03/31

دولة الإمارات العربية المتحدة
وزارة الاقتصاد
إدارة العلامات التجارية

الاثنين ٥ إبريل ٢٠٢١ العدد ١٣٢٠٧

## نموذج إعلان النشر عن التجديد

تعلن إدارة العلامات التجارية عن تقدم وكيل التسجيل / المالك :
ش. نيبون يوسين كابوشيكي كايشا

بنشر طلب تجديد مدة الحماية للعلامة التجارية التالية :

المودعة بالرقم : 155178

بإسم : ش. نيبون يوسين كابوشيكي كايشا

وعنوانة : ، 2-3 ، مارونوشي 2 تشومي ، شيودا – كو ، طوكيو 0005-100، اليابان

والمسجلة تحت الرقم : 155178

بتاريخ : 2013/02/28

وستظل الحماية نافذة المفعول لمدة عشر

سنوات أخرى اعتباراً من تاريخ 2021/03/31

دولة الإمارات العربية المتحدة
وزارة الاقتصاد
إدارة العلامات التجارية

الاثنين ٥ إبريل ٢٠٢١ العدد ١٣٢٠٧

## نموذج إعلان النشر عن التجديد

تعلن إدارة العلامات التجارية عن تقدم وكيل التسجيل / المالك :
ش. نيبون يوسين كابوشيكي كايشا

بنشر طلب تجديد مدة الحماية للعلامة التجارية التالية :

المودعة بالرقم : 155177

بإسم : ش. نيبون يوسين كابوشيكي كايشا

وعنوانة : ، 2-3 ، مارونوشي 2 تشومي ، شيودا – كو ، طوكيو 0005-100، اليابان

والمسجلة تحت الرقم : 155177

بتاريخ : 2012/09/17

وستظل الحماية نافذة المفعول لمدة عشر

سنوات أخرى اعتباراً من تاريخ 2021/03/31

دولة الإمارات العربية المتحدة
وزارة الاقتصاد
إدارة العلامات التجارية

الاثنين ٥ إبريل ٢٠٢١ العدد ١٣٢٠٧

## نموذج إعلان النشر عن التجديد

تعلن إدارة العلامات التجارية عن تقدم وكيل التسجيل / المالك :
ش. نيبون يوسين كابوشيكي كايشا

بنشر طلب تجديد مدة الحماية للعلامة التجارية التالية :

المودعة بالرقم : 155176

بإسم : ش. نيبون يوسين كابوشيكي كايشا

وعنوانة : ، 2-3 ، مارونوشي 2 تشومي ، شيودا – كو ، طوكيو 0005-100، اليابان

والمسجلة تحت الرقم : 155176

بتاريخ : 2012/09/17

وستظل الحماية نافذة المفعول لمدة عشر

سنوات أخرى اعتباراً من تاريخ 2021/03/31

دولة الإمارات العربية المتحدة
وزارة الاقتصاد
إدارة العلامات التجارية

الاثنين ٥ إبريل ٢٠٢١ العدد ١٣٢٠٧

## نموذج إعلان النشر عن التجديد

تعلن إدارة العلامات التجارية عن تقدم وكيل التسجيل / المالك :
ش. تايسي كوربوريشن

بنشر طلب تجديد مدة الحماية للعلامة التجارية التالية :

المودعة بالرقم : 155818

بإسم : ش. تايسي كوربوريشن

وعنوانة : ، 1-25-1 ، نيشي – شينجوكو ، شينجوكو – كو ، طوكيو 0606 – 163 اليابان .

والمسجلة تحت الرقم : 155818

بتاريخ : 2012/08/02

وستظل الحماية نافذة المفعول لمدة عشر

سنوات أخرى اعتباراً من تاريخ 2021/04/14

دولة الإمارات العربية المتحدة
وزارة الاقتصاد
إدارة العلامات التجارية

الاثنين ٥ إبريل ٢٠٢١ العدد ١٣٢٠٧

## نموذج إعلان النشر عن التجديد

تعلن إدارة العلامات التجارية عن تقدم وكيل التسجيل / المالك :
ش. ذا وان جروب ال ال سي

بنشر طلب تجديد مدة الحماية للعلامة التجارية التالية :

المودعة بالرقم : 155546

بإسم : ش. ذا وان جروب ال ال سي

وعنوانة : ، 411 ويست الشارع 14، الطابق الثاني، نيويورك، نيويورك 10014، الولايات المتحدة الأمريكية

والمسجلة تحت الرقم : 155546

بتاريخ : 2020/04/22

وستظل الحماية نافذة المفعول لمدة عشر

سنوات أخرى اعتباراً من تاريخ 2021/04/11

دولة الإمارات العربية المتحدة
وزارة الاقتصاد
إدارة العلامات التجارية

الاثنين ٥ إبريل ٢٠٢١ العدد ١٣٢٠٧

## نموذج إعلان النشر عن التجديد

تعلن إدارة العلامات التجارية عن تقدم وكيل التسجيل / المالك :
ش. ذا وان جروب ال ال سي

بنشر طلب تجديد مدة الحماية للعلامة التجارية التالية :

المودعة بالرقم : 155545

بإسم : ش. ذا وان جروب ال ال سي

وعنوانة : ، 411 ويست الشارع 14، الطابق الثاني، نيويورك، نيويورك 10014، الولايات المتحدة الأمريكية

والمسجلة تحت الرقم : 155545

بتاريخ : 2015/06/24

وستظل الحماية نافذة المفعول لمدة عشر

سنوات أخرى اعتباراً من تاريخ 2021/04/11

دولة الإمارات العربية المتحدة
وزارة الاقتصاد
إدارة العلامات التجارية

الاثنين ٥ إبريل ٢٠٢١ العدد ١٣٢٠٧

## نموذج إعلان النشر عن التجديد

تعلن إدارة العلامات التجارية عن تقدم وكيل التسجيل / المالك :
ش. ذا وان جروب ال ال سي

بنشر طلب تجديد مدة الحماية للعلامة التجارية التالية :

المودعة بالرقم : 155544

بإسم : ش. ذا وان جروب ال ال سي

وعنوانة : ، 411 ويست الشارع 14، الطابق الثاني، نيويورك، نيويورك 10014، الولايات المتحدة الأمريكية

والمسجلة تحت الرقم : 155544

بتاريخ : 2013/09/05

وستظل الحماية نافذة المفعول لمدة عشر

سنوات أخرى اعتباراً من تاريخ 2021/04/11

دولة الإمارات العربية المتحدة
وزارة الاقتصاد
إدارة العلامات التجارية

الاثنين ٥ إبريل ٢٠٢١ العدد ١٣٢٠٧

## نموذج إعلان النشر عن التجديد

تعلن إدارة العلامات التجارية عن تقدم وكيل التسجيل / المالك :
ام اتش جي اي بي هولدينج ( سنغابور ) بي تي ئي. ليميتد

بنشر طلب تجديد مدة الحماية للعلامة التجارية التالية :

المودعة بالرقم : 156107

بإسم : ام اتش جي اي بي هولدينج ( سنغابور ) بي تي ئي. ليميتد

وعنوانة : ، 2 اليكساندرا رود ، رقم 02- 05 ديلتا هاوس ، (سنغافورة ( 159919

والمسجلة تحت الرقم : 156107

بتاريخ : 2015/06/02

وستظل الحماية نافذة المفعول لمدة عشر

سنوات أخرى اعتباراً من تاريخ 2021/04/20

دولة الإمارات العربية المتحدة
وزارة الاقتصاد
إدارة العلامات التجارية

الاثنين ٥ إبريل ٢٠٢١ العدد ١٣٢٠٧

## نموذج إعلان النشر عن التجديد

تعلن إدارة العلامات التجارية عن تقدم وكيل التسجيل / المالك :
ام اتش جي اي بي هولدينج ( سنغابور ) بي تي ئي. ليميتد

بنشر طلب تجديد مدة الحماية للعلامة التجارية التالية :

المودعة بالرقم : 156106

بإسم : ام اتش جي اي بي هولدينج ( سنغابور ) بي تي ئي. ليميتد

وعنوانة : ، 2 اليكساندرا رود ، رقم 02- 05 ديلتا هاوس ، (سنغافورة ( 159919

والمسجلة تحت الرقم : 156106

بتاريخ : 2012/05/13

وستظل الحماية نافذة المفعول لمدة عشر

سنوات أخرى اعتباراً من تاريخ 2021/04/20

دولة الإمارات العربية المتحدة
وزارة الاقتصاد
إدارة العلامات التجارية

الاثنين ٥ إبريل ٢٠٢١ العدد ١٣٢٠٧

## نموذج إعلان النشر عن التجديد

تعلن إدارة العلامات التجارية عن تقدم وكيل التسجيل / المالك :
ام اتش جي اي بي هولدينج ( سنغابور ) بي تي ئي. ليميتد

بنشر طلب تجديد مدة الحماية للعلامة التجارية التالية :

المودعة بالرقم : 156105

بإسم : ام اتش جي اي بي هولدينج ( سنغابور ) بي تي ئي. ليميتد

وعنوانة : ، 2 اليكساندرا رود ، رقم 02- 05 ديلتا هاوس ، (سنغافورة ( 159919

والمسجلة تحت الرقم : 156105

بتاريخ : 2015/06/02

وستظل الحماية نافذة المفعول لمدة عشر

سنوات أخرى اعتباراً من تاريخ 2021/04/20

دولة الإمارات العربية المتحدة
وزارة الاقتصاد
إدارة العلامات التجارية

الاثنين ٥ إبريل ٢٠٢١ العدد ١٣٢٠٧

## نموذج إعلان النشر عن التجديد

تعلن إدارة العلامات التجارية عن تقدم وكيل التسجيل / المالك :
ش. تايسي كوربوريشن

بنشر طلب تجديد مدة الحماية للعلامة التجارية التالية :

المودعة بالرقم : 155819

بإسم : ش. تايسي كوربوريشن

وعنوانة : ، 1-25-1 ، نيشي – شينجوكو ، شينجوكو – كو ، طوكيو 0606 – 163 اليابان .

والمسجلة تحت الرقم : 155819

بتاريخ : 2012/08/02

وستظل الحماية نافذة المفعول لمدة عشر

سنوات أخرى اعتباراً من تاريخ 2021/04/14

دولة الإمارات العربية المتحدة
وزارة الاقتصاد
إدارة العلامات التجارية

الاثنين ٥ إبريل ٢٠٢١ العدد ١٣٢٠٧

## (نموذج إعلان النشر عن التعديل (بيان المنتجات

تعلن إدارة العلامات التجارية عن تقدم وكيل التسجيل / المالك : أريكسونس إس. بي. أيه.

تطبيق تعديل منتج العلامة التجارية : SVITOL

المودعة بالرقم : 315289

والمسجلة بتاريخ : 2019/11/28

باسم: أريكسونس إس. بي. أيه.

وعنوانة: ، فيا انتيكا دي كاسلو 23، 20063 سيرنوسكو سول ناڤيجليو ( ميلان – إيطاليا)

وذلك لتمييز السلع أو الخدمات الواقعة بالفئة : 4
زيوت و شحوم ومزلقات لنظام نقل الحركة في المركبات و الآلات الزراعية و آلات تحريك التربة والجرارات ؛ زيوت وشحوم و مزلقات موانع بشكل عام لمحركات الاحتراق الداخلي فيما يخص المركبات والمركبات ذات المحركات والجرارات وآلات تحريك التربة وغيرها من المعدات سواء المتحركة والثابتة ، المركبات الصناعية والتجارية ؛ زيوت للمناشير السلسلية ولأدوات التقليم ، زيوت للمحركات الثابتة والمحركات البحرية ؛ وقود (بما فيها بنزين للمحركات) ؛ زيوت خاصة للاستخدام الصناعي ؛ زيوت لأعمدة الدوران وللموجهات المنزلقة وللمسندات ؛ شحوم للاستخدامات الصناعية ؛ زيوت وشحوم واقية ؛ زيوت لسقي المعادن؛ مزلقات كاملة لقطع المعادن ؛ مزلقات قابلة للإمتزاج بالماء ؛ زيوت لأنظمة التحكم التي تعمل بالهيدروليك ، بشكل خاص للمركبات ذات المحركات وآلات تحريك التربة والجرارات والآلات الزراعية بشكل عام ، المركبات الصناعية والتجارية ؛ زيوت الشوك للمركبات ذات المحركات و مخمدات الصدمات الهيدروليكية ؛ مزلقات متعددة الأغراض ، البضائع المذكورة أعلاه فقط لإزالة الصدأ .

بيانات التعديل:

تعديل بيان المنتجات كما هو موضح .

تاريخ التعديل : 2020/03/17

تاريخ التأشير : 2020/10/20

دولة الإمارات العربية المتحدة
وزارة الاقتصاد
إدارة العلامات التجارية

الاثنين ٥ إبريل ٢٠٢١ العدد ١٣٢٠٧

## نموذج إعلان النشر عن التجديد

تعلن إدارة العلامات التجارية عن تقدم وكيل التسجيل / المالك :
ش. رينوفا - فابريكا دي بابيل دو الموندا ، اس ايه

بنشر طلب تجديد مدة الحماية للعلامة التجارية التالية :

المودعة بالرقم : 159967

بإسم : ش. رينوفا - فابريكا دي بابيل دو الموندا ، اس ايه

وعنوانة : ، رينوفا ، زيبريرا ، 001 – 2354 توريس . نوفاس كوديكس ، البرتغال

والمسجلة تحت الرقم : 159967

بتاريخ : 2012/09/25

وستظل الحماية نافذة المفعول لمدة عشر

سنوات أخرى اعتباراً من تاريخ 2021/07/14

دولة الإمارات العربية المتحدة
وزارة الاقتصاد
إدارة العلامات التجارية

الاثنين ٥ إبريل ٢٠٢١ العدد ١٣٢٠٧

## نموذج إعلان النشر عن التجديد

تعلن إدارة العلامات التجارية عن تقدم وكيل التسجيل / المالك :
ش. رينوفا - فابريكا دي بابيل دو الموندا ، اس ايه

بنشر طلب تجديد مدة الحماية للعلامة التجارية التالية :

المودعة بالرقم : 159966

بإسم : ش. رينوفا - فابريكا دي بابيل دو الموندا ، اس ايه

وعنوانة : ، رينوفا ، زيبريرا ، 001 – 2354 توريس . نوفاس كوديكس ، البرتغال

والمسجلة تحت الرقم : 159966

بتاريخ : 2012/09/25

وستظل الحماية نافذة المفعول لمدة عشر

سنوات أخرى اعتباراً من تاريخ 2021/07/14

دولة الإمارات العربية المتحدة
وزارة الاقتصاد
إدارة العلامات التجارية

الاثنين ٥ إبريل ٢٠٢١ العدد ١٣٢٠٧

## نموذج إعلان النشر عن التجديد

تعلن إدارة العلامات التجارية عن تقدم وكيل التسجيل / المالك :
ام اتش جي اي بي هولدينج ( سنغابور ) بي تي ئي. ليميتد

بنشر طلب تجديد مدة الحماية للعلامة التجارية التالية :

المودعة بالرقم : 156108

بإسم : ام اتش جي اي بي هولدينج ( سنغابور ) بي تي ئي. ليميتد

وعنوانة : ، 2 اليكساندرا رود ، رقم 02- 05 ديلتا هاوس ، (سنغافورة ( 159919

والمسجلة تحت الرقم : 156108

بتاريخ : 2012/05/13

وستظل الحماية نافذة المفعول لمدة عشر

سنوات أخرى اعتباراً من تاريخ 2021/04/20

دولة الإمارات العربية المتحدة
وزارة الاقتصاد
إدارة العلامات التجارية

الاثنين ٥ إبريل ٢٠٢١ العدد ١٣٢٠٧

## نموذج إعلان النشر عن التجديد

تعلن إدارة العلامات التجارية عن تقدم وكيل التسجيل / المالك :
ريكو اسكن كير (ش. م. ح)

بنشر طلب تجديد مدة الحماية للعلامة التجارية التالية :

المودعة بالرقم : 41281

بإسم : ريكو اسكن كير (ش. م. ح)

وعنوانة : ، ايكسيكاتيف سويت واي2- 206، صندوق بريد 120441، هيئة المنطقة الحرة لمطار الشارقة الدولي ، الشارقة ، دولة الإمارات العربية المتحدة

والمسجلة تحت الرقم : 46215

بتاريخ : 2004/03/30

وستظل الحماية نافذة المفعول لمدة عشر

سنوات أخرى اعتباراً من تاريخ 2021/02/25

دولة الإمارات العربية المتحدة
وزارة الاقتصاد
إدارة العلامات التجارية

الاثنين ٥ إبريل ٢٠٢١ العدد ١٣٢٠٧

## نموذج إعلان النشر عن التجديد

تعلن إدارة العلامات التجارية عن تقدم وكيل التسجيل / المالك :
ش. دهارامبال ساتيابال

بنشر طلب تجديد مدة الحماية للعلامة التجارية التالية :

المودعة بالرقم :
41159

بإسم : ش. دهارامبال ساتيابال

وعنوانة : ، 24 / 4828 ، براهلاد لين ، أنسارى رود ، داريجانج ، نيودلهي - 110002 ، الهند

والمسجلة تحت الرقم : 36683

بتاريخ : 2003/03/31

وستظل الحماية نافذة المفعول لمدة عشر

سنوات أخرى اعتباراً من تاريخ 2021/02/18

دولة الإمارات العربية المتحدة
وزارة الاقتصاد
إدارة العلامات التجارية

الاثنين ٥ إبريل ٢٠٢١ العدد ١٣٢٠٧

## نموذج إعلان النشر عن التجديد

تعلن إدارة العلامات التجارية عن تقدم وكيل التسجيل / المالك :
روبرتشو يو اس هولدينج كورب

بنشر طلب تجديد مدة الحماية للعلامة التجارية التالية :

المودعة بالرقم :
41111
بإسم : روبرتشو يو اس هولدينج كورب

وعنوانة : ، 191 ايست نورث افنيو ، كارول ستريم ، الينوي 60188 ، الولايات المتحدة الامريكية

والمسجلة تحت الرقم : 36160

بتاريخ : 2003/02/25

وستظل الحماية نافذة المفعول لمدة عشر

سنوات أخرى اعتباراً من تاريخ 2021/02/17

## محاكم دبي
## محاكم دبي الابتدائية

**العدد ١٣٢٠٧ بتاريخ ٢٠٢١/٤/٥**

**اعلان حكم بالنشر**

**في الدعوى رقم ١٤٢٤/٢٠٢٠/١٦ تجاري جزئي**

موضوع الدعوى : الزام المدعي عليه بان يؤدي للمدعي مبلغ وقدره (١٤٠٨٧٥,١٣درهم) (مائة واربعون الفا وثمانمائة وخمسة وسبعون درهما وثلاثة عشر فلسا) والفائدة الاتفاقية والزام المدعي عليه بالغرامة التأخيرية بواقع ٩٪ وذلك اعتبارا من تاريخ المطالبة وحتى السداد التام ، وتحميل المدعي عليه كافة الرسوم والمصاريف ومقابل اتعاب المحاماة.

طالب الإعلان : البنك التجاري الدولي - ش م ع - صفته بالقضية : مدعي

المطلوب إعلانه : ١- فينوجوبالان جيتاليام كوتابان كوروب - صفته بالقضية : مدعي عليه

مجهول محل الإقامة

موضوع الإعلان : تعلنكم بان المحكمة حكمت بجلستها المنعقدة بتاريخ ٢٠٢٠/٩/٣٠ في الدعوى المذكورة أعلاه لصالح/ البنك التجاري الدولي (ش م ع) بالزام المدعي عليه بان يؤدي للمدعي مبلغ ١٣٩،٤٩٤،٣٥ مائة وتسعة وثلاثون الف واربعمائة واربعة وتسعون درهما وخمسة وثلاثون فلسا والغرامة التأخيرية بواقع ٩٪ سنويا على ذلك المبلغ من ٢٠٢٠/٤/٢٨ وحتى تمام السداد والزمته بالرسوم والمصاريف والف درهم مقابل اتعاب المحاماة. حكما بمثابة الحضوري قابلا للاستئناف خلال ثلاثين يوما اعتبارا من اليوم التالي لنشر هذا الاعلان صدر باسم صاحب السمو الشيخ محمد بن راشد بن سعيد آل مكتوم حاكم دبي وتلى علنا.

**رئيس القسم**

## United Arab Emirates
## Ministry of Justice

**Date 05/ 4/ 2021 Issue No : 13207**

**Defendant Notification By Publication**
**Before Sharjah Case Management Office - Federal Civil Court of First Instance**
**On Case SHCFICIREA2021/0000991 Civil (Partial)**

To defendant: KP SALEEM Amboori - Unknown place of residence, Sharjah, Mohammed Al Mulla Tower, 2nd floor, office number 210, Al Etihad Street, Sharjah, Al Nahda. Notification by Publication in Both ArabicandEnglish.

Upon request of plaintiff, ShamshadAlrahmanAbdulwahabin respect of the above mentioned case, he filed the case against you for the following: To order the defendant to pay AED 6000 and to order him to pay the fees, expenses and attorney fees. You have to appear before Sharjah Case Management Office - Federal Civil Court of First Instance at a hearing on 13/4/2021, office of case manager, number 18. You have to appear personally or appoint an authorized representative to submit a statement of reply regarding the case together with all documents within not more than ten days from the date of publishing this notification to hear the above-mentioned case - in your capacity as the defendant. On 29/3/2021

**Judicial Service Office/Ahmed Mohamed Ahmed Al Ali**

## GOVERNMENT OF DUBAI
## DUBAI COURTS

**Date 05/ 4/ 2021 Issue No : 13207**

**Case File**
**Real Estate Summary 294/2021/18**
**Details of service by publication**

To the defendant / 1- Fredrek Shilinger
Unknown place of residence

Whereas the plaintiff Aqaar Corporation

Filed the case against you which subject is a claim to order the defendant to pay an amount of (AED 610724), the charges, the expenses, the attorney's fees and the interest of 12 % from the claim until the full payment.

The hearing of Tuesday 13-04-2021 at 08:30 AM on the online court hearing was determined for the same. Therefore, you are ordered to attend by yourself or your legal attorney and you have to submit the memos or documents you have to the court three days at least prior to the hearing. The verdict is issued in the name of His Highness Sheikh Mohammed Bin Rashid Bin Saeed Maktoum, Ruler of Dubai, and is read in public.

## محاكم دبي
## محكمة التنفيذ

**العدد ١٣٢٠٧ بتاريخ ٢٠٢١/٤/٥**

**اعلان وتكليف بالوفاء بالنشر**

**٢٠٧/٢٠٢١/١٣١٣ تنفيذ تجاري**

تفاصيل الإعلان بالنشر

الى المنفذ ضده/١- شركة الإمارات لمقاولات الطرق - حمر عين والذيب (ذ م م) فرع دبي - مجهول محل الاقامة

بما ان الطالب التنفيذ/شركة ال اي دي لتجارة الكهربائيات - ش ذ م م

ويمثله / مارون وديع مطر

قد أقام عليكم الدعوى التنفيذية المذكورة اعلاه والزامكم بدفع المبلغ المنفذ به وقدره (٨٦٧٢٢١,٣٩) درهم الى طالب التنفيذ او خزينة المحكمة.

وعليه فان المحكمة ستباشر الاجراءات التنفيذية بحقك في حالة عدم الالتزام بالقرار المذكور خلال ١٥ يوما من تاريخ نشر هذا الاعلان.

**رئيس الشعبة**

## GOVERNMENT OF DUBAI
## DUBAI COURTS

**Date 05/ 4/ 2021 Issue No : 13207**

**Notification by Publication**
**First Instance Commercial 2160/2020/16**
**Details of judgment by publication**

To the defendant / SIDDHARTH JAWAHAR MULCHANDANI
of unknown residence

The plaintiff / AL SHAMANDI CONSTRUCTION (L.L.C)

We inform you that the court has decided on 15/09/2020 in relation to the above mentioned claim in favor of AL SHAMANDI CONSTRUCTION (L.L.C) that defendant shall pay to plaintiff an amount of 2549817 Dirhams with annual interest of 9% as of the date of claim till completion of payment in addition to expenses and one thousand dirhams as advocate fees

Judgment issued in presence and subject to appeal within thirty days as of the following day of notification by publication

Issued in the Name of HH Shaikh Mohammed Bin Rashid Al Maktoum
Ruler of Dubai

## دولة الإمارات العربية المتحدة
## وزارة الاقتصاد
## إدارة العلامات التجارية

**الاثنين ٥ إبريل ٢٠٢١ العدد ١٣٢٠٧**

### نموذج إعلان النشر عن التجديد

تعلن إدارة العلامات التجارية عن تقدم وكيل التسجيل / المالك :
ش. مايكرون تكنولوجي ، انك

بنشر طلب تجديد مدة الحماية للعلامة التجارية التالية :

المودعة بالرقم : 41643

بإسم : ش. مايكرون تكنولوجي ، انك

وعنوانة : ، 8000 اس فيدرال واي، ص ب: 6 ، بويز ، اداهو 83707 - 0006 ، الولايات المتحدة الامريكية

صورة العلامة :
SPECTEK

والمسجلة تحت الرقم : 33082

بتاريخ : 2002/08/26

وستظل الحماية نافذة المفعول لمدة عشر

سنوات أخرى اعتباراً من تاريخ 2021/03/20

## دولة الإمارات العربية المتحدة
## وزارة الاقتصاد
## إدارة العلامات التجارية

**الاثنين ٥ إبريل ٢٠٢١ العدد ١٣٢٠٧**

### نموذج إعلان النشر عن التجديد

تعلن إدارة العلامات التجارية عن تقدم وكيل التسجيل / المالك :
ش. بوسكو

بنشر طلب تجديد مدة الحماية للعلامة التجارية التالية :

المودعة بالرقم : 42946

بإسم : ش. بوسكو

وعنوانة : ، 1 كوي دونغ - دونغ , نام - كو , مدينة بوهانغ , كايونغ سانغ بوك - دو, جمهورية كوريا

صورة العلامة :
POHANG IRON & STEEL CO.,LTD.

والمسجلة تحت الرقم : 53869

بتاريخ : 2005/06/15

وستظل الحماية نافذة المفعول لمدة عشر

سنوات أخرى اعتباراً من تاريخ 2021/06/17

## دولة الإمارات العربية المتحدة
## وزارة الاقتصاد
## إدارة العلامات التجارية

**الاثنين ٥ إبريل ٢٠٢١ العدد ١٣٢٠٧**

### نموذج إعلان النشر عن التجديد

تعلن إدارة العلامات التجارية عن تقدم وكيل التسجيل / المالك :
ش. امستيل بروري بي في

بنشر طلب تجديد مدة الحماية للعلامة التجارية التالية :

المودعة بالرقم : 41948

بإسم : ش. امستيل بروري بي في

وعنوانة : ، 2 - ويترينغبلانتسوين 21 ، 1017 زد دي . امستردام ، هولندا

صورة العلامة :
AMSTEL

والمسجلة تحت الرقم : 34581

بتاريخ : 2002/11/10

وستظل الحماية نافذة المفعول لمدة عشر

سنوات أخرى اعتباراً من تاريخ 2021/04/08

## دولة الإمارات العربية المتحدة
## وزارة الاقتصاد
## إدارة العلامات التجارية

**الاثنين ٥ إبريل ٢٠٢١ العدد ١٣٢٠٧**

### نموذج إعلان النشر عن انتقال الملكية

تعلن إدارة العلامات التجارية عن تقدم وكيل التسجيل / المالك : الخدمات المتحدة للعلامات التجارية وبراءات الاختراع

طلب لتسجيل بيانات العلامة التجارية : WONDER BAR

المودعة بالرقم : 55372 بتاريخ : 2003/09/10

والمسجلة بتاريخ : 2004/12/27

بإسم: ش. بياكون سويتس اند شوكوليتس ( بي تي واي ) ليميتد

وعنوانة: ، تايغر براندس اوفيسيس - سالام بارك ويست بلوك - الطابق الثاني - كورنر بوت لين اندفريدمان درايف - ساندتون - جنوب افريقيا

صورة العلامة :
WONDER BAR

وذلك لتمييز السلع أو الخدمات الواقعة بالفئة : 30

الحلوى - الشوكولاته - السكاكر - الحلويات المترفة ( سكاكر ) التوفي _ (حلوى قاسية دبقة ) عرق السوق - الملكة (اللبان) حلوى للمضغ _ عيدان (اصابع ) السكر ، البسكويت - الكعك - المعجنات - الحلويات

بيانات التعديل:

إسم من انتقلت اليه الملكية : تايغر فوود براندس انتيليكشوال بروبرتي هولدينغ كومباني ( بي تي واي ) ليميتد

عنوانة: 3010 ويليام نيكول درايف ، بريانستون ، 2021 ، جنوب أفريقيا

تاريخ انتقال الملكية : 2020/11/17

تاريخ التأشير : 2020/12/16

## دولة الإمارات العربية المتحدة
## وزارة الاقتصاد
## إدارة العلامات التجارية

**الاثنين ٥ إبريل ٢٠٢١ العدد ١٣٢٠٧**

### نموذج إعلان النشر عن انتقال الملكية

تعلن إدارة العلامات التجارية عن تقدم وكيل التسجيل / المالك : سابا وشركاهم - تي .ام. بي

طلب لتسجيل بيانات العلامة التجارية : EXPAMET

المودعة بالرقم : 110694 بتاريخ : 2008/04/13

والمسجلة بتاريخ : 2011/01/26

بإسم: ش. اكسبامت بيلدنغ برودكتس ليميتد

وعنوانة: ، ص.ب. 52، لونهيل اندستريل استيت، عريتهام ستريت، هارتلبول تي اس 25 إبي آر، المملكة المتحدة

صورة العلامة :
EXPAMET

وذلك لتمييز السلع أو الخدمات الواقعة بالفئة : 6

المعادن الشائعة وسبائكها، مواد البناء المعدنية، المباني المتنقلة المعدنية، المواد المعدنية المستخدمة لصناعة السكك الحديدية، الكابلات غير الكهربائية والأسلاك المصنّعة من المعادن الشائعة، الحديد والأدوات المعدنية، القطع والأجزاء المعدنية الصغيرة، المواسير والأنابيب المعدنية، الخزنات، البضائع المصنّعة من المعادن الشائعة وغير المدرجة في الأصناف الأخرى، المعادن الخام، المعادن الممدّدة، المواد المصنّعة من المعادن الممدّدة، القوالب والألواح، القنوات الفولاذية، القنوات السائدة، الحمالات القابلة للتعديل، الشبكات الخرسانية، شبكات قضبان التسليح، الصفائح المعدنية الممدّدة، حاملات الروافد، موصلات شد العارضات، مثبتات الأبنية، المرابط المتصالبة، موصلات الطاقة، المرابط الأرضية، ألواح التثبيت، ألواح الربط، ألواح الزاوية، دعامات الروافد، دعامات الروافد المائلة، مرابط الحائط الشريطية الملتوية، مرابط الحائط، إطارات التثبيت، مثبتات الإطارات، الملازم العريضة، مثبتات الأسقف، مرابط الأسقف، المثبتات العمودية، المشابك الهيكلية، مشابك الاتصال، الأجرات الفولاذية المفرغة، الرابطات الخشبية، حلقات ربط الصفائح المربّعة، الصفائح المسننة، حلقات الفصل، صفائح القطع، الصفائح المربّعة، صفائح التوصيل، كتيفات متعامدة الجانبين، العوارض السفلية، زوايا ألواح القواعد، مرابط الهياكل، ألواح السلامة، الزوايا المعدنية المثبتة بالحائط القابلة للتعديل، الزوايا المعدنية الحائطية الموحدة، معدات تشكيل أقواس البناء، البطانات الداخلية، القطع التكميلية، الأعمدة الجدارية، عوارض تشكيل الأقواس، البطانات الدائرية للنوافذ، صفائح الأسطح الشريطية، أنظمة الحواجز الفولاذية، علب البراغي الإنشائية، الشبكات المعدنية المسلحة، أربطة التثبيت، شبكات فتحات الأسقف، المرابط وقطع الإغلاق الإنشائية، المثبتات وأدوات التثبيت، المشابك، الملازم، الكتيفات، السياج، المواد والمكونات الهيكلية للبناء و الإنشاءات الهندسية المدنية، مانعات الحريق وحشوات الوقاية من الانفجارات، المسامير ، البراغي، البراغي اللولبية، حلقات الثقوب المعدنية، براغي بالرؤوس المربعة، الأبواب المعدنية، قطع ومستلزمات جميع ما ذكر سابقاً من بضائع، كون جميع ما ذكر أعلاه مصنوع من المعادن الشائعة و/أو سبائكها في الفئة 6

بيانات التعديل:

إسم من انتقلت اليه الملكية : بيرتلي بلدينج برودكتس ليميتد

عنوانة: ويستهيفن هاوس ، ارليستون واي ، شيرلي ، سوليهول ، ويست ميدلاندس ، بي90 4 ال اتش ، المملكة المتحدة

تاريخ انتقال الملكية : 2018/02/18

تاريخ التأشير : 2021/04/01

## فقدان جواز سفر

فقد المدعو/ شير كمال نياز قادر خان ، باكستان الجنسية جواز سفره رقم (AM4207562) يرجى ممن يعثر عليه تسليمه بالسفارة الباكستانية او اقرب مركز شرطة بالامارات.

## فقدان شهادة أسهم

فقدت شهادة الاسهم باسم / نعيمه عبدالله غانم المناعى ، صادرة من شركة أسماك وعددها 5400 سهم وعلى من يجدها الاتصال بالرقم 0506160860

## حكومة دبي
## محاكم دبي

**العدد ١٣٢٠٧ بتاريخ ٢٠٢١/٤/٥**

**انذار عدلي بالنشر**

**رقم (2021/2903)**

المخطر : شركة رأس الخيمة للدواجن والعلف - (ش.م.ع)

بوكالة المحامي/عبدالحكيم حبيب منصور بن حرز

المخطر إليهما / شركة رويال لينك انترناشيونال - ش.ذ.م.م

محمد أمير صادق (المدير والموقع على الشيكات) - (مجهول محل الإقامة)

نخطركم بسداد مبلغ قدره 31,843.87 (احدى وثلاثون الف وثمانمئة وثلاثة واربعون درهم وسبعة وثمانون فلس فقط لا غير) والمترصد بموجب الشيك رقم (000037) بمبلغ (31,843.87 درهم) (واحد وثلاثون الف وثمانمائة وثلاثة واربعون درهم ، وسبعة وثمانون فلس) مؤرخ 2018/6/3 مسحوبا على بنك ( CBI) البنك التجاري الدولي. ونظرا لاخلالكم في سداد المديونية في تواريخ استحقاقها، ترتبت بذمتكم المديونية المذكورة اعلاه، هذا وفي حال فشلكم في سداد كامل المديونية خلال (5) خمسة أيام من تاريخ هذا الإعلان فإنه سوف نكون مضطرين لاتخاذ الاجراءات القانونية المناسبة ضدكم.

**الكاتب العدل**

## United Arab Emirates
## Ministry of Justice

**Date 05/ 4/ 2021 Issue No : 13207**

**Notification by Publication for a Defendant**
**Before Case Management Office**
**Sharjah Federal Civil Court of First Instance**
**Case no. SHCFICIREA2021/0001689 / Civil (Partial)**

To Defendant: Kammrul Hasan Ali Chand Miah

Unknown Place of residence: Outside Country "a copy of his residence attached"

Based on the request of the plaintiff: Sheikh Asad Sheikh Rofique

who filed a case requesting to terminate the partnership by removing the defendant. Notification for amendment of the memo.

You are requested to present the hearing on 13/04/2021 at 09:30 am before Case Management Office (case management office 5), Sharjah Civil Court of First Instance in person or to be represented by a legal attorney. To submit a Plea with the entire document attached within 10 days of the publication in order to consider the above-mentioned case number in your capacity as a Defendant. Notification for the Defendant in Arabic and English.

**Office of Legal Services/ Aisha Ali Mohamed**

## GOVERNMENT OF DUBAI
## DUBAI COURTS

**Date 05/ 4/ 2021 Issue No : 13207**

**Case File - Real Estate Summary 740/2020/18**
**Details of service by publication**

To the convicted party 1- Shima Hayati Rahimi -
Unknown place of residence

The prevailing party Ajman Properties Corporation (Aqaar)

We notify you that the court judged in its hearing held dated 16-11-2020 in the above mentioned case in favour of Ajman Properties Corporation (Aqaar) ordering the defendants to pay the plaintiff an amount of AED 479,859 (Four Hundred and Seventy Nine Thousand Eight Hundred and Fifty Nine Dirhams) and the interest of 9 % per annum from the judicial claim date until the full payment, rejected other claims and ordered her to pay the charges, the expenses and Five Hundred Dirhams as attorney's fees. The verdict is issued in absentia and may be appealed within thirty days from the day following publishing this service. The verdict is issued in the name of His Highness Sheikh Mohammed Bin Rashid Bin Saeed Al Maktoum, Ruler of Dubai, and is read in public.

## محاكم دبي
## محكمة التنفيذ

**العدد ١٣٢٠٧ بتاريخ ٢٠٢١/٤/٥**

**اعلان بالنشر**

**في التنفيذ رقم ٧٣٨/٢٠٢١/٢٠٧ تنفيذ تجاري**

موضوع التنفيذ : تنفيذ الحكم الصادر في الدعوى رقم ٢٠٢٠/٥٤٥٣ أمر أداء ، بسداد المبلغ المنفذ به وقدره (٢١١٥٧٠ درهم) ، شاملا للرسوم والمصاريف

طالب الإعلان : بلال علي بهائي - صفته بالقضية : طالب التنفيذ

ويمثله : عبدالحكيم حبيب منصور بن حرز - صفته بالقضية : وكيل

المطلوب إعلانه : ٢- ميرزا مهدي حسين - صفته بالقضية : منفذ ضده

مجهول محل الإقامة

موضوع الإعلان : قد أقام عليك الدعوى التنفيذية المذكورة اعلاه والزامك بدفع المبلغ المنفذ به وقدره (٢١١٥٧٠) درهم الى طالب التنفيذ او خزينة المحكمة. وعليه فان المحكمة ستباشر الاجراءات التنفيذية بحقك في حالة عدم الالتزام بالقرار المذكور خلال ١٥ يوما من تاريخ نشر هذا الاعلان.

**رئيس الشعبة**

## GOVERNMENT OF DUBAI
## DUBAI COURTS

**Date 05/ 4/ 2021 Issue No : 13207**

**Notification by Publication No.(2933/ 2021)**

Notifying Party / ZAHRAT AL LOTUS TECH.CONT- owned by GERALD YAGAPAN - Indian
Notified Parties : 1 - ELECTROFOS ELECTOMECHANICAL ( L.L.C),
2 - SURESHKUMAR MARUTHAMALAI MANIAN MANIAN
(Unknown Place of Residence)

As a result of a commercial transaction, the Notified Parties owe to the Notifying Party a total amount of AED 236961.11 according to the following cheques :

-Cheque No.000628 at an amount of AED 20474.74 dated 20/11/2019;
-Cheque No.000629 at an amount of AED 20474.74 dated 28/11/2019;
-Cheque No.000630 at an amount of AED 25043.02 dated 23/12/2019;
-Cheque No.000631 at an amount of AED 25043.03 dated 30/12/2019;
-Cheque No.000855 at an amount of AED 14097.56 dated 20/02/2020;
-Cheque No.000856 at an amount of AED 14097.56 dated 27/02/2020;
-Cheque No.000857 at an amount of AED 22330.35 dated 19/03/2020;
-Cheque No.000858 at an amount of AED 22330.35 dated 26/03/2020;
-Cheque No.001014 at an amount of AED 25682.74 dated 23/04/2020;
-Cheque No.001015 at an amount of AED 22162.87 dated 28/05/2020; and
-Cheque No.001162 at an amount of AED 25224.15 dated 31/08/2020.

Such Cheques are withdrawn on Abu Dhabi Commercial Bank and signed by the Second Notified Party and were bounded due to insufficient balance. The Notified Parties refused to repay the owed amount without justification, although the debt is established in writing, known in amount and payable.

THEREFORE, The Notifying Party hereby notifies the Notified Parties to jointly pay it a total amount of AED 236961.11 against the value of the above bounced cheques within five days from the date of being informed of this Notification; otherwise, the Notifying Party will take the necessary measures to obtain a payment order for the amount and the legal interest.

**Notary Public**

## دولة الإمارات العربية المتحدة
## وزارة الاقتصاد
## إدارة العلامات التجارية

**الاثنين ٥ إبريل ٢٠٢١ العدد ١٣٢٠٧**

### نموذج إعلان النشر

تعلن إدارة العلامات التجارية عن تقدم وكيل التسجيل / المالك :
نوماد مانش للخدمات التموين بالمواد الغذائية ش.ذ.م.م
طلب لتسجيل بيانات العلامة التجارية :
La Patrona Urban Mexican Food
المودعة بالرقم : 347196 بتاريخ : 2021/03/17

صورة العلامة :

بيانات الأولوية :

بإسم :
نوماد مانش للخدمات التموين بالمواد الغذائية ش.ذ.م.م
الموطن : مكتب رقم 110 ملك بنك دبي التجاري - القوز الصناعية, هاتف: 043436627, صندوق البريد: 11562, ايميل: nomadmunch@gmail.com

وذلك لتمييز السلع أو الخدمات الواقعة بالفئة : 43
خدمات تقديم الأطعمة والمشروبات

وصف العلامة : عبارة عن كلمات باللغة الانجليزية La Patrona Urban Mexican Food بحروف لاتينية

الاشتراطات :
فعلى من لديه إعتراض على ذلك أن يتقدم به مكتوبا لإدارة العلامات التجارية في وزارة الإقتصاد أو إرساله بالبريد المسجل ، وذلك خلال 30يوما من تاريخ إصدار هذا الإعلان

## دولة الإمارات العربية المتحدة
## وزارة الاقتصاد
## إدارة العلامات التجارية

**الاثنين ٥ إبريل ٢٠٢١ العدد ١٣٢٠٧**

### نموذج إعلان النشر

تعلن إدارة العلامات التجارية عن تقدم وكيل التسجيل / المالك :
فيجن وود انترناشيونال ش.ذ.م.م
طلب لتسجيل بيانات العلامة التجارية : Vision LabPro

المودعة بالرقم : 344317 بتاريخ : 2021/02/02

بيانات الأولوية :

صورة العلامة :

بإسم : فيجن وود انترناشيونال ش.ذ.م.م
الموطن : ص.ب: 282711 - القوز الصناعية - الامارات العربية المتحدة ,, هاتف: 97143409595, فاكس: 97143409559, صندوق البريد: 282711, ايميل: tariq@alshirawi.ae

وذلك لتمييز السلع أو الخدمات الواقعة بالفئة : 20
الأثاث والمرايا والبراويز ، الأصناف (غير الواردة ضمن فئات أخرى) المصنوعة من الخشب أو الفلين أو الغاب أو الخيزران أو المفصاف أو القرون أو العظم أو العاج أو العظم أو العاج أو عظم الحوت أو قشر السمك والمحار أو الكهرمان أو الصدف أو رغوة البحر أو السلولويد أو مما يقوم مقام تلك المواد.

وصف العلامة : العلامة عبارة عن حرف (V) مكتوب باللغة اللاتينية ومرسوم بشكل مميز باللون الازرق يشير الى حرفين مندمجين معا بحيث يمثل الاندماج كلا من حرف (V) و (L) وهى الحروف الاولى للكلمات المميزة للعلامة نفسها والمكتوبة على نفس المستوى الافقى، وهى كلمة Vision فى الاعلى وكلمة (LabPro) وتقع اسفلها مباشرة ، ويحيط بجميع ما سبق من جميع الاتجاهات خلفية باللون الابيض

الاشتراطات :
فعلى من لديه إعتراض على ذلك أن يتقدم به مكتوبا لإدارة العلامات التجارية في وزارة الإقتصاد أو إرساله بالبريد المسجل ، وذلك خلال 30يوما من تاريخ إصدار هذا الإعلان

## دولة الإمارات العربية المتحدة
## وزارة الاقتصاد
## إدارة العلامات التجارية

**الاثنين ٥ إبريل ٢٠٢١ العدد ١٣٢٠٧**

### نموذج إعلان النشر عن التجديد

تعلن إدارة العلامات التجارية عن تقدم وكيل التسجيل / المالك :
ش. كاز انكوربوريتد
بنشر طلب تجديد مدة الحماية للعلامة التجارية التالية :

المودعة بالرقم : 41298

بإسم : ش. كاز انكوربوريتد

وعنوانة : ، 1775 برودواي , نيويورك نيويورك 10019 امريكا

صورة العلامة :
KAZ

والمسجلة تحت الرقم : 31777

بتاريخ : 2002/05/06

وستظل الحماية نافذة المفعول لمدة عشر

سنوات أخرى اعتباراً من تاريخ 2021/02/25

## دولة الإمارات العربية المتحدة
## وزارة الاقتصاد
## إدارة العلامات التجارية

**الاثنين ٥ إبريل ٢٠٢١ العدد ١٣٢٠٧**

### نموذج إعلان النشر عن التجديد

تعلن إدارة العلامات التجارية عن تقدم وكيل التسجيل / المالك :
بي تي . باركلاي برودكتس

بنشر طلب تجديد مدة الحماية للعلامة التجارية التالية :

المودعة بالرقم : 42371

بإسم : بي تي . باركلاي برودكتس

وعنوانة : ، جي دي . تيمبو سكان تاور ، جيه إل. اتش ار. رازونا سايد كاف 4-3 ، كونينجان تيمور ، سيتيابودي ، ، جاكرتا سيلاتان

صورة العلامة :
ULTIMA II

والمسجلة تحت الرقم : 37740

بتاريخ : 2003/04/19

وستظل الحماية نافذة المفعول لمدة عشر

سنوات أخرى اعتباراً من تاريخ 2021/05/05

## دولة الإمارات العربية المتحدة
## وزارة الاقتصاد
## إدارة العلامات التجارية

**الاثنين ٥ إبريل ٢٠٢١ العدد ١٣٢٠٧**

### نموذج إعلان النشر عن التجديد

تعلن إدارة العلامات التجارية عن تقدم وكيل التسجيل / المالك :
ش. امستيل بروري بي في

بنشر طلب تجديد مدة الحماية للعلامة التجارية التالية :

المودعة بالرقم : 41948

بإسم : ش. امستيل بروري بي في

وعنوانة : ، 2 - ويترينغبلانتسوين 21 ، 1017 زد دي . امستردام ، هولندا

صورة العلامة :
AMSTEL

والمسجلة تحت الرقم : 34581

بتاريخ : 2002/11/10

وستظل الحماية نافذة المفعول لمدة عشر

سنوات أخرى اعتباراً من تاريخ 2021/04/08

## دولة الإمارات العربية المتحدة
## وزارة الاقتصاد
## إدارة العلامات التجارية

**الاثنين ٥ إبريل ٢٠٢١ العدد ١٣٢٠٧**

### نموذج إعلان النشر عن التجديد

تعلن إدارة العلامات التجارية عن تقدم وكيل التسجيل / المالك :
ش. مايكرون تكنولوجي ، انك

بنشر طلب تجديد مدة الحماية للعلامة التجارية التالية :

المودعة بالرقم : 41643

بإسم : ش. مايكرون تكنولوجي ، انك

وعنوانة : ، 8000 اس فيدرال واي، ص ب: 6 ، بويز ، اداهو 83707 - 0006 ، الولايات المتحدة الامريكية

صورة العلامة :
SPECTEK

والمسجلة تحت الرقم : 33082

بتاريخ : 2002/08/26

وستظل الحماية نافذة المفعول لمدة عشر

سنوات أخرى اعتباراً من تاريخ 2021/03/20

## دولة الإمارات العربية المتحدة
## وزارة الاقتصاد
## إدارة العلامات التجارية

**الاثنين ٥ إبريل ٢٠٢١ العدد ١٣٢٠٧**

### نموذج إعلان النشر عن التجديد

تعلن إدارة العلامات التجارية عن تقدم وكيل التسجيل / المالك :
ش. بوسكو

بنشر طلب تجديد مدة الحماية للعلامة التجارية التالية :

المودعة بالرقم : 42946

بإسم : ش. بوسكو

وعنوانة : ، 1 كوي دونغ - دونغ , نام - كو , مدينة بوهانغ , كايونغ سانغ بوك - دو, جمهورية كوريا

صورة العلامة :
POHANG IRON & STEEL CO.,LTD.

والمسجلة تحت الرقم : 53869

بتاريخ : 2005/06/15

وستظل الحماية نافذة المفعول لمدة عشر

سنوات أخرى اعتباراً من تاريخ 2021/06/17

## دولة الإمارات العربية المتحدة
## وزارة الاقتصاد
## إدارة العلامات التجارية

**الاثنين ٥ إبريل ٢٠٢١ العدد ١٣٢٠٧**

### نموذج إعلان النشر عن التجديد

تعلن إدارة العلامات التجارية عن تقدم وكيل التسجيل / المالك :
ش. ماتيل , انك

بنشر طلب تجديد مدة الحماية للعلامة التجارية التالية :

صورة العلامة :
LITTLE PEOPLE

المودعة بالرقم : 45060

بإسم : ش. ماتيل , انك

وعنوانة : ، 333 كونتيننتال بوليفار السيجوندو كاليفورنيا 5012 - 90245 الولايات المتحدة الامريكية

والمسجلة تحت الرقم : 36479

بتاريخ : 2003/03/15

وستظل الحماية نافذة المفعول لمدة عشر

سنوات أخرى اعتباراً من تاريخ 2021/11/14

## وزارة العدل
## الشئون الفنية والتعاون الدولي
## ادارة الكاتب العدل والتصديقات

**العدد ١٣٢٠٧ بتاريخ ٢٠٢١/٤/٥**

### اعلان بالنشر

المرجع : ٩٩

ليكن معلوما للجميع بان السيدة/ حسام زكريا عبدالعزيز زقلوطه - الجنسية مصر يرغب في البيع والتنازل عن كامل حصته البالغة ٥٠٪ وذلك الى السيد/ سعود عزيز عريبى الجنسية العراق في الرخصة (صالون جمال لبنان) والتي تأسست بإمارة الشارقة بموجب رخصة رقم (٢١٦٩٠) الصادرة من دائرة التنمية الإقتصادية،

وعملابنص المادة (١٤) فقرة (٥) من احكام القانون الاتحادي رقم (٤) لسنة ٢٠١٣ في شان الكاتب العدل . فقد اقتضى نشر هذا الاعلان للعلم وانه سوف يتم التصديق على الاجراء المشار اليه بعد اسبوعين من تاريخ هذا الاعلان فمن لديه اي اعتراض حيال ذلك عليه مراجعة مكتب الكاتب العدل المذكورة لاتباع الاجراءات القانونية

**الكاتب العدل**
**مركز الصقر لخدمات رجال الأعمال**

---

## الامارات العربية المتحدة
## وزارة العدل

**العدد ١٣٢٠٧ بتاريخ ٢٠٢١/٤/٥**

**إعلان منفذ ضده بالنشر**
**محكمة الشارقة - محكمة التنفيذ المدنية - حضرت علي علي سيد**
**إخطار دفع في القضية رقم** 0003865/ SHCEXCIREA2020 **مدني (جزئي)**

إلى المحكوم عليه : حضرت علي علي سيد - ابوظبي - بن ياس - المفرق

حيث انه بتاريخ قد صدر الحكم المرفق صورة عنه ضدك لصالح المدعي

المنفذ يوسف محمد وزير محمد - الجنسية : افغاني

في القضية المشار اليها أعلاه

وبما أن المحكوم له المذكور قد تقدم بطلب لتنفيذ الحكم المذكور ودفع الرسم المحدد لذلك ، وبما ان الحكم المطلوب تنفيذه كالآتي : المجموع الكلي شاملا الرسوم والمصاريف 17525 درهم

لذلك انت مكلف بتنفيذ ما جاء في السند التنفيذي المشار اليه أعلاه خلال (15) يوما من تاريخ إعلانك / إعلانكم بهذا الإخطار. وفي حالة تخلفك (م) عن ذلك فإن المحكمة ستتخذ بحقك إجراءات التنفيذ الجبري المقررة قانونا.

**القاضي / معتصم احمد سمير ابو شادي**
**محكمة الشارقة**
**محكمة التنفيذ المدنية**

---

## الامارات العربية المتحدة
## وزارة العدل

**العدد ١٣٢٠٧ بتاريخ ٢٠٢١/٤/٥**

**إعلان مدعي عليه بالنشر**
**لدى مكتب إدارة الدعوى محكمة الشارقة - المحكمة الإبتدائية المدنية الاتحادية**
**في الدعوى رقم** 0001689/ SHCFICIREA2021 **مدني (جزئي)**

إلى المدعي عليه : قمر الحسن على شاند مياه شيخ

مجهول محل الإقامة : خارج الدولة مرفق صورة من تفاصيل الاقامة

بناء على طلب المدعي : شيخ اسعد شيخ رفيق

قد اقام عليك الدعوى ويطالبك فيها : القضاء بفصل الشراكة بعزل المدعي عليه

اعلان بتعديل شكل اللائحة.

انت مكلف بالحضور بجلسة 2021/4/13 أمام مكتب إدارة الدعوى محكمة الشارقة المحكمة الإبتدائية المدنية في تمام الساعة التاسعة والنصف صباحا - مكتب رقم (مكتب مدير الدعوى 05) شخصيا او بواسطة وكيل معتمد ، وتقديم مذكرة جوابية على الدعوى مرفقا بها كافة المستندات وذلك خلال مدة لا تزيد على عشرة ايام من تاريخ النشر وذلك للنظر في الدعوى المذكور رقمها اعلاه - بوصفك مدعي عليه.

اعلان المدعي عليه بالنشر وبلغتي العربية والانجليزية.

حرر بتاريخ 2021/4/1

**مكتب الخدمات القضائية**
**عايشه علي محمد**

---

## إجتماع خبرة

**العدد ١٣٢٠٧ بتاريخ ٢٠٢١/٤/٥**

المرجع : ٩٩

إلى الطرف المدعي عليه / بشير عنبر بشير عنبر بلال - إماراتي، في الدعوى رقم 1122-2020 تجاري جزئي لدى محكمة الشارقة الإبتدائية ، والمرفوعة من دار التمويل (الدائنة أو المدعية). يرجى العلم بأنه سيتم عقد جلسة الخبرة المصرفية بتاريخ الأحد 11/04/2021 في تمام الساعة 11:00 صباحا، وذلك بواسطة نظام الاتصال المرئي Zoom لذا يتوجب عليكم أو على وكيلكم حضور الاجتماع. كما يرجى إرسال صور الوكالات القانونية، بالإضافة إلى كافة دفوعكم وأي مستندات أخرى تحتوي على بيانات أو معلومات منتجة تتعلق بالدعوى وترغبون بتقديمها

الخبير المصرفي / محمد بن علوان
admin@amwaal.net
0506427887

الرابط الخاص بالاجتماع :
https://zoom.us/j/97674912565?pwd=R21COWlxd1lhUXplMXFmNHZOV09iQT09

---

## إجتماع خبرة

**العدد ١٣٢٠٧ بتاريخ ٢٠٢١/٤/٥**

**إعلان بالنشر**
**في الدعوى رقم** 2873/2020 **مدني جزئي**

السيد/ جاويد خان بختي (المدعي عليه)

في الدعوى رقم 2873/2020 مدني جزئي بناء على تكليف محكمة عجمان الاتحادية الإبتدائية الدائرة المدنية الجزئية بندبي خبيرا حسابيا في الدعوى المذكورة أعلاه المرفوعه من السادة : تاكسي الراحة ذ م م يمثلهم المدير عبد الغني ابو بوكيومو (المدعي ضد كم) وعليه يرجي حضوركم في جلسة الخبرة أو وكيلا معتمدة يمثلكم وتقديم ما لديكم من مستندات تخص الدعوى وذلك يوم الإثنين الموافق 06/04/2021 في تمام الساعة 12:00 ظهرا وذلك عن بعد ويرجى التواصل مع الهاتف رقم 0501840764 -023090894 وذلك لإرسال رابط الإجتماع. موبايل: 0556555285

بريد الكتروني: info@humaidalkaabi.ae

**الخبير الحسابي / حميد مصبح الكعبي**
**رقم القيد608**

---

## محاكم دبي
## محاكم دبي الابتدائية

**العدد ١٣٢٠٧ بتاريخ ٢٠٢١/٤/٥**

**اعلان بيع عقار بالنشر**
**فى الدعوى رقم 2019/114 بيع عقار مرهون**

طالب التنفيذ: بنك اتش اس بي سي الشرق الاوسط المحدود - فرع دبي - عنوانه : الإمارات - إمارة دبي - بردبي - شارع الشيخ زايد ، دوان تاون ، منطقة برج خليفة ، اعمار اسكوير ، برج اتش اس بي سي

المنفذ ضده : ارمن بيتروسيان - وآخرون - عنوانه : الإمارات - إمارة دبي - بردبي - دبي ، الجداف ، شارع الخيل ، بلازو فيرساتشي - الشقة رقم 2319 ، الطابق الثالث - المنفذ ضده : كاربين سيكوسيان

انه في يوم الاربعاء الموافق 2021/4/21 الساعة 5.00 مساء وفي الايام الثلاث التالية ان اقتضى الحال سيجرى بيع العقار الموضحة اوصافه ادناه لدى الجهة التى انيط بها البيع (شركة الامارات للمزادات وعلى موقعها الالكتروني (WWW.emiratesauction.ae) وعلى راغبي الشراء ايداع تأمين لا يقل عن 20% من الثمن الأساسي قبل دخول المزايدة ولكل من لديه اعتراض على البيع التقدم باعتراضه معززا بما يبرره من مستندات قبل الجلسة المحددة للبيع وفي المواعيد المبينة بالمادة 301 من قانون الإجراءات المدنية وعلى من يعتمد عطاؤه ايداع كامل الثمن والمصاريف خلال عشرة ايام التالية لجلسة البيع ولكل شخص غير ممنوع من المزايدة ان يزيد على الثمن خلال العشرة ايام التالية لرسوم المزاد بشرط الا تقل هذه الزيادة عن عشر الثمن على ان يقوم بايداع كامل الثمن المعروض والمصروفات خزينة المحكمة وفيما يلي بيان اوصاف الممتلكات :

شقة سكنية - المنطقة : الجداف - رقم الارض : 460 - اسم المبنى : بلازو فيرساتشي - رقم الطابق : 3 - رقم العقار : 2319 - المساحة : 156.60 متر مربع - المقدرة بـ (2.122.911.34) درهم

ملاحظة : يدفع المبلغ فورا.

**رئيس القسم**

---

## محاكم دبي
## محاكم دبي الابتدائية

**العدد ١٣٢٠٧ بتاريخ ٢٠٢١/٤/٥**

**اعلان بيع عقار بالنشر**
**فى الدعوى رقم 2019/114 بيع عقار مرهون**

طالب التنفيذ: بنك اتش اس بي سي الشرق الاوسط المحدود - فرع دبي - عنوانه : الإمارات - إمارة دبي - بردبي - شارع الشيخ زايد ، دوان تاون ، منطقة برج خليفة ، اعمار اسكوير ، برج اتش اس بي سي

المنفذ ضده : ارمن بيتروسيان - وآخرون - عنوانه : الإمارات - إمارة دبي - بردبي - دبي ، الجداف ، شارع الخيل ، بلازو فيرساتشي - الشقة رقم 2319 ، الطابق الثالث

انه في يوم الاربعاء الموافق 2021/4/21 الساعة 1.00 مساء وفي الايام الثلاث التالية ان اقتضى الحال سيجرى بيع العقار الموضحة اوصافه ادناه لدى الجهة التى انيط بها البيع (شركة الامارات للمزادات وعلى موقعها الالكتروني (www.emiratesauction.ae) وعلى راغبي الشراء من مواطني الدولة ايداع تأمين لا يقل عن 20% من الثمن الأساسي قبل دخول المزايدة ولكل من لديه اعتراض على البيع التقدم باعتراضه معززا بما يبرره من مستندات قبل الجلسة المحددة للبيع وفي المواعيد المبينة بالمادة 301 من قانون الإجراءات المدنية وعلى من يعتمد عطاؤه ايداع كامل الثمن والمصاريف خلال عشرة ايام التالية لجلسة البيع. وفيما يلي بيان اوصاف الممتلكات :

شقة سكنية - المنطقة : الجداف - رقم الارض : 460 - اسم المبنى : بلازو فيرساتشي - رقم الطابق : 3 - رقم العقار : 2319 - المساحة : 156.60 متر مربع - المقدرة بـ (2.122.911.34) درهم

ملاحظة : يدفع المبلغ فورا.

**رئيس القسم**

---

## وزارة العدل
## الشئون الفنية والتعاون الدولي
## ادارة الكاتب العدل والتصديقات

**العدد ١٣٢٠٧ بتاريخ ٢٠٢١/٤/٥**

### اعلان بالنشر

المرجع : ٩٨

ليكن معلوما للجميع بان السيدة/ فيديا ساتيوان سالفى ، الجنسية : الهند ترغب في البيع والتنازل عن كامل حصتها البالغة ١٠٠٪ وذلك الى السيد/ محمد بلال حسن زينال موندى الجنسية بنغلاديش في الرخصة (برج المدينة لكي الملابس) والتي تأسست بإمارة الشارقة بموجب رخصة رقم (٥٥٠٤٣٧) الصادرة من دائرة التنمية الإقتصادية بالشارقة.

وعملابنص المادة (١٤) فقرة (٥) من احكام القانون الاتحادي رقم (٤) لسنة ٢٠١٣ في شان الكاتب العدل . فقد اقتضى نشر هذا الاعلان للعلم وانه سوف يتم التصديق على الاجراء المشار اليه بعد اسبوعين من تاريخ هذا الاعلان فمن لديه اي اعتراض حيال ذلك عليه مراجعة مكتب الكاتب العدل المذكورة لاتباع الاجراءات القانونية

**الكاتب العدل**
**مركز الصقر لخدمات رجال الأعمال**

---

## محاكم دبي
## محاكم دبي الابتدائية

**العدد ١٣٢٠٧ بتاريخ ٢٠٢١/٤/٥**

**اعلان أمر أداء بالنشر**
**٢٠٢١/٥٥٣ أمر أداء**

تفاصيل الإعلان بالنشر

الى المدعي عليه / ١- مانيشا سانجما

بما ان المدعي / سكاي كورتس لمالكها شركة الصكوك الوطنية شركة الشخص الواحد مساهمة خاصة شركة الشخص الواحد (ش ذ م م)

طلب استصدار أمر أداء فقد قررت محكمة دبي الابتدائية بتاريخ ٢٠٢١/٢/١ بالزام المدعي عليها بان تؤدي للمدعية مبلغ مائتي وثلاثة وخمسين الف وسبعمائة وثلاثين درهم وخمسة وعشرين فلسا والزامها بالمصروفات وبمبلغ الف درهم مقابل اتعاب المحاماة. ولكم الحق في إستئناف الأمر خلال ١٥ يوم من اليوم التالي لنشر هذا الاعلان.

**رئيس القسم**

---

## محاكم دبي
## محاكم دبي الابتدائية

**العدد ١٣٢٠٧ بتاريخ ٢٠٢١/٤/٥**

**اعلان أمر أداء بالنشر**
**٢٠٢١/٤٢٣ أمر أداء**

تفاصيل الإعلان بالنشر

الى المدعي عليه / ١- محمد عدنان جافيد

بما ان المدعي / سكاي كورتس لمالكها شركة الصكوك الوطنية شركة الشخص الواحد مساهمة خاصة شركة الشخص الواحد (ش ذ م م)

ويمثله / احمد حسن محمد عبدالله المازمي

طلب استصدار أمر أداء فقد قررت محكمة دبي الابتدائية بتاريخ ٢٠٢١/١/٢٦ بالزام المدعي عليه بان يؤدي للمدعية مبلغ ستة وعشرين الف واربعمائة واربعة دراهم والفائدة القانونية بواقع ٥٪ من تاريخ المطالبة القضائية الحاصل في ٢٠٢١/١/٢٠ وحتى تمام السداد والزامه بالمصروفات وبمبلغ خمسمائة درهم مقابل اتعاب المحاماة. ولكم الحق في إستئناف الأمر خلال ١٥ يوم من اليوم التالي لنشر هذا الاعلان.

**رئيس القسم**

---

## محاكم دبي
## محاكم دبي الابتدائية

**العدد ١٣٢٠٧ بتاريخ ٢٠٢١/٤/٥**

**اعلان بالنشر**
**١٨/٢٠٢١/٢٩٤ عقاري جزئي**

**تفاصيل الإعلان بالنشر**

**إلى المدعي عليه : ١- فريدريك شلينجير - مجهول محل الإقامة**

**بما ان المدعي : مؤسسة عقار**

**قد أقام عليك الدعوى وموضوعها المطالبة بالزام المدعي عليه بمبلغ وقدره (٦١٠٧٢٤ درهم) والرسوم والمصاريف واتعاب المحاماة والفائدة ١٢٪ من المطالبة وحتى السداد التام. وحددت لها جلسة يوم الثلاثاء الموافق ٢٠٢١/٤/١٣ الساعة ٨,٣٠ صباحا في قاعة التقاضي عن بعد لذا فأنت مكلف بالحضور أو من يمثلك قانونيا وعليك بتقديم ما لديك من مذكرات او مستندات للمحكمة قبل الجلسة بثلاثة أيام على الأقل.**

**رئيس القسم**

---

## محاكم دبي
## محاكم دبي الابتدائية

**العدد ١٣٢٠٧ بتاريخ ٢٠٢١/٤/٥**

**اعلان حكم بالنشر**
**في الدعوى ١٨/٢٠٢٠/٧٤٠ عقاري جزئي**

تفاصيل الإعلان بالنشر

إلى محكوم عليه ١- شيما حياتي رحيمي - مجهول محل الإقامة

بما ان محكوم له : مؤسسة عقارات عجمان (عقار)

نعلنكم بان المحكمة حكمت بجلستها المنعقدة بتاريخ ٢٠٢٠/١١/١٦ في الدعوى المذكورة اعلاه لصالح/ مؤسسة عقارات عجمان (عقار) - بالزام المدعي عليها بان تؤدي للمدعية مبلغ ٤٧٩,٨٥٩ درهم (اربعمائة وتسعة وسبعون الفا وثمانمائة وتسعة وخمسون درهما) مع الفائدة القانونية عنه بواقع ٩٪ سنويا من تاريخ المطالبة القضائية وحتى تمام السداد ورفضت ما عدا ذلك من طلبات. والزمتها بالرسوم والمصاريف وخمسمائة درهم مقابل اتعاب المحاماة. حكما بمثابة الحضوري قابلا للاستئناف خلال ثلاثين يوما اعتبارا من اليوم التالي لنشر هذا الاعلان صدر باسم صاحب السمو الشيخ محمد بن راشد بن سعيد آل مكتوم حاكم دبي وتلى علنا.

**رئيس القسم**

---

## محاكم دبي
## محاكم دبي الابتدائية

**العدد ١٣٢٠٧ بتاريخ ٢٠٢١/٤/٥**

**اعلان أمر أداء بالنشر**
**٢٠٢١/٤٢٤ أمر اداء**

تفاصيل الإعلان بالنشر

الى المدعي عليه / ١- على بابو خان

بما ان المدعي / سكاي كورتس لمالكها شركة الصكوك الوطنية شركة الشخص الواحد مساهمة خاصة شركة الشخص الواحد (ش ذ م م)

ويمثله / احمد حسن محمد عبدالله المازمي

طلب استصدار أمر أداء فقد قررت محكمة دبي الابتدائية بتاريخ ٢٠٢١/١/٢٥ بالزام المدعي عليه بان يؤدي للمدعية مبلغ (١٨٤,٢٨٤) درهم (مائة واربعة وثمانون الف ومائتان واربعة وثمانون درهما مع الفائدة القانونية بواقع ٩٪ سنويا من تاريخ أمر الأداء الحاصل في ٢٠٢٠/١٢/٣٠ وحتى السداد التام وبالرسوم والمصاريف ومبلغ الف درهم مقابل اتعاب المحاماة. ولكم الحق في إستئناف الأمر خلال ١٥ يوم من اليوم التالي لنشر هذا الاعلان.

**رئيس القسم**

---

## محاكم دبي
## محكمة التنفيذ

**العدد ١٣٢٠٧ بتاريخ ٢٠٢١/٤/٥**

**اعلان بالنشر**
**في التنفيذ رقم ١٩١٧/٢٠٢١/٢٠٧ تنفيذ تجاري**

موضوع التنفيذ : تنفيذ الحكم الصادر في الدعوى رقم ٤٣٥/٢٠٢٠ تجاري كلي ، بسداد المبلغ المنفذ به وقدره (٣٩٦٥ درهم) ، شاملا للرسوم والمصاريف

طالب الإعلان : أنيل شيفدف سينغ مريا مريا - صفته بالقضية : طالب التنفيذ

ويمثله : حسين علي حسن علي البناي - صفته بالقضية : وكيل

المطلوب إعلانه : ١- شركة بن هندي للمقاولات (ذ م م) - صفته بالقضية : منفذ ضده

مجهول محل الإقامة

موضوع الإعلان : قد أقام عليك الدعوى التنفيذية المذكورة اعلاه والزامك بدفع المبلغ المنفذ به وقدره (٣٩٦٥) درهم الى طالب التنفيذ او خزينة المحكمة. وعليه فان المحكمة ستباشر الاجراءات التنفيذية بحقك في حالة عدم الالتزام بالقرار المذكور خلال ١٥ يوما من تاريخ نشر هذا الاعلان.

**رئيس الشعبة**

---

## محاكم دبي
## محكمة التنفيذ

**العدد ١٣٢٠٧ بتاريخ ٢٠٢١/٤/٥**

**إعلان وتكليف بالوفاء بالنشر**
**٢٠٧/٢٠٢٠/٨٦٣٧ تنفيذ تجاري**

تفاصيل الإعلان بالنشر

الى المنفذ ضدهما / ١- محمد جعفر عطا المنان ٢- سارة الفاتح خليل محمد - مجهولي محل الاقامة

بما ان الطالب التنفيذ/ نور بنك (مساهمة عامة) بنك نور الاسلامي (ش م ع) سابقا - ويمثله / جابر راشد محمد جابر راشد السلامي

قد أقام عليكم الدعوى التنفيذية المذكورة اعلاه والزامكم بدفع المبلغ المنفذ به وقدره (٤٣٥٢٥٠) درهم الى طالب التنفيذ او خزينة المحكمة.

وعليه فان المحكمة ستباشر الاجراءات التنفيذية بحقك في حالة عدم الالتزام بالقرار المذكور خلال ١٥ يوما من تاريخ نشر هذا الاعلان.

**رئيس الشعبة**

---

## محاكم دبي
## محاكم دبي الابتدائية

**العدد ١٣٢٠٧ بتاريخ ٢٠٢١/٤/٥**

**اعلان بالنشر**
**٥٢٦/٢٠٢١/١٦ تجاري جزئي**

تفاصيل الإعلان بالنشر

إلى المدعي عليه : ١- باون ثاكور - مجهول محل الإقامة

بما ان المدعي : عمر جاويد بهت

ويمثله : حسن عبدالله محمد العبدولي

قد أقام عليك الدعوى وموضوعها الزام المدعي عليه بان يؤدي للمدعي المبلغ المطالب به وقدره (٢,٠٠٠,٠٠٠ درهم) (اثنان مليون درهم) والفائدة الاتفاقية عنه بواقع ١٢٪ من تاريخ الاستحقاق حتى تاريخ السداد التام وشمول الحكم بالنفاذ المعجل بلا كفالة والرسوم والمصاريف واتعاب المحاماة.

وحددت لها جلسة يوم الاحد الموافق ٢٠٢١/٤/١١ الساعة ٨,٣٠ صباحا في قاعة التقاضي عن بعد لذا فأنت مكلف بالحضور أو من يمثلك قانونيا وعليك بتقديم ما لديك من مذكرات او مستندات للمحكمة قبل الجلسة بثلاثة أيام على الأقل.

**رئيس القسم**

---

## الامارات العربية المتحدة
## وزارة العدل

**العدد ١٣٢٠٧ بتاريخ ٢٠٢١/٤/٥**

**إعلان منفذ ضده بالنشر**
**إخطار دفع في القضية رقم** 0000527/ AJCEXCIPOR2021 **تجاري (جزئي)**

إلى المحكوم عليه : مطبخ ومطعم المعروف الشعبي ويمثله مديره / جميل شيخ إدريس شيخ

حيث انه بتاريخ قد صدر الحكم المرفق صورة عنه ضدك لصالح المدعي

المنفذ الهضاب لتوزيع المواد الغذائية - في القضية المشار اليها أعلاه.

وبما أن المحكوم له المذكور قد تقدم بطلب لتنفيذ الحكم المذكور ودفع الرسم المحدد لذلك ، وبما ان الحكم المطلوب

تنفيذه كالآتي : المجموع الكلي شاملا الرسوم والمصاريف : 17503.0

لذلك انت مكلف بتنفيذ ما جاء في السند التنفيذي المشار اليه أعلاه خلال (15) يوما من تاريخ إعلانك / إعلانكم بهذا الإخطار. وفي حالة تخلفك (م) عن ذلك فإن المحكمة ستتخذ بحقك إجراءات التنفيذ الجبري المقررة قانونا.

**القاضي / علي المهلبي**
**محكمة عجمان**
**محكمة التنفيذ المدنية**

---

## الامارات العربية المتحدة
## وزارة العدل

**العدد ١٣٢٠٧ بتاريخ ٢٠٢١/٤/٥**

**إعلان مدعي عليه بالنشر**
**لدى مكتب إدارة الدعوى محكمة الشارقة - المحكمة الإبتدائية المدنية الاتحادية**
**في الدعوى رقم** 0002035/ SHCFICIPOR2021 **تجاري (جزئي)**

إلى المدعي عليه : المدعي عليه الثاني / كامل للصناعة ش ذ م م - ويمثلها مديرها / توماس فيليام باجاراج - مجهول محل الإقامة : إمارة الشارقة - المنطقة الحرة - الحمرية - مقابل صن ستيل - هاتف رقم 065137979.

الحكم بالزام المدعي عليهما بان تؤدي للمدعيان مبلغ وقدره 185.368.00 درهم (مائة وخمسة وثمانون الف وثلاثمائة وثمانية وستون درهما) والفائدة بواقع 9% من تاريخ استحقاق اخر فاتورة في 2018/1/15 وحتى تمام السداد مع تحميل المدعي عليهما بالرسوم والمصاريف ومقابل اتعاب المحاماة. انت مكلف بالحضور بجلسة 2021/4/18 أمام مكتب إدارة الدعوى محكمة الشارقة المحكمة الإبتدائية المدنية - مكتب رقم (مكتب مدير الدعوى رقم 10) شخصيا او بواسطة وكيل معتمد ، وتقديم مذكرة جوابية على الدعوى مرفقا بها كافة المستندات وذلك خلال مدة لا تزيد على عشرة ايام من تاريخ النشر وذلك للنظر في الدعوى المذكور رقمها اعلاه - بوصفك مدعي عليه.

حرر بتاريخ 2021/4/4 م. حرر بواسطة الموظف

**مكتب الخدمات القضائية**
**عائشة عبدالله آل علي**

---

## حكومة دبي
## محـــاكم دبـــي

**العدد ١٣٢٠٧ بتاريخ ٢٠٢١/٤/٥**

**اعلان بالنشر**
**رقم (2021/2788)**

رقم المحرر 53538/1/2021

المنذر : الاء محمد الحسن يوسف ابو القاسم

المنذر اليه : خالد الشيخ عبدالرحيم محمد وقيع لله - سوداني الجنسية،

تخطر المنذرة المنذر اليه بسداد قيمة المطالبات البالغ قيمتها (8000) دولار والفائدة القانونية بقيمة 12% من تاريخ استحقاق المطالبات والرسوم والمصاريف موضوع هذا الانذار وذلك من خلال خمسة ايام من تاريخ هذا الانذار والا سنضطر لاتخاذ الاجراءات القانونية قبلكم.

**الكاتب العدل**

---

## حكومة دبي
## محـــاكم دبـــي

**العدد ١٣٢٠٧ بتاريخ ٢٠٢١/٤/٥**

**انذار عدلي بالنشر**
**رقم (2021/2924)**

المنذر/ محمد كمال الفريد العبد العلى - لبناني الجنسية

المنذر اليه / نيكولا برودا نوفيك - صربي الجنسية

الموضوع : تنذركم بوجوب سداد إجمالي المبالغ المتبقية في ذمتكم للمنذرة وقدرها مبلغ (370،750 درهم) فقط (ثلاثمائه وسبعون الفا وسبعمائه وخمسون درهم) وذلك خلال خمس ايام من هذا الإنذار. وفي حالة عدم سدادكم المبالغ المتبقية في ذمتكم لصالح المنذرة فإننا سنلجأ لإتخاذ الإجـراءات القانونية المتاحة لإلزامكم بالسداد مع التعويض والفوائد وتحميلكم كافة الرسوم والمصاريف والأتعاب.

**الكاتب العدل**

---

## محاكم دبي
## محاكم دبي الابتدائية

**العدد ١٣٢٠٧ بتاريخ ٢٠٢١/٤/٥**

**اعلان أمر أداء بالنشر**
**٢٠٢١/٤٢٤ أمر اداء**

تفاصيل الإعلان بالنشر

الى المدعي عليه / ١- على بابو خان

بما ان المدعي / سكاي كورتس لمالكها شركة الصكوك الوطنية شركة الشخص الواحد مساهمة خاصة شركة الشخص الواحد (ش ذ م م)

ويمثله / احمد حسن محمد عبدالله المازمي

طلب استصدار أمر أداء فقد قررت محكمة دبي الابتدائية بتاريخ ٢٠٢١/١/٢٥ بالزام المدعي عليه بان يؤدي للمدعية مبلغ (١٨٤,٢٨٤) درهم (مائة واربعة وثمانون الف ومائتان واربعة وثمانون درهما مع الفائدة القانونية بواقع ٩٪ سنويا من تاريخ أمر الأداء الحاصل في ٢٠٢٠/١٢/٣٠ وحتى السداد التام وبالرسوم والمصاريف ومبلغ الف درهم مقابل اتعاب المحاماة. ولكم الحق في إستئناف الأمر خلال ١٥ يوم من اليوم التالي لنشر هذا الاعلان.

**رئيس القسم**

---

## محاكم دبي
## محكمة التنفيذ

**العدد ١٣٢٠٧ بتاريخ ٢٠٢١/٤/٥**

**اعلان بالنشر**
**في التنفيذ رقم ٧٥٧٨/٢٠٢٠/٢٠٧ تنفيذ تجاري**

موضوع التنفيذ : تنفيذ الحكم الصادر في الدعوى رقم ٢٧٧٠/٢٠٢٠ أمر أداء ، بسداد المبلغ المنفذ به وقدره ( ١١٦٢٦٠ درهم) ، شاملا للرسوم والمصاريف

طالب الإعلان : بشار ياسين الريحاني التلاج - صفته بالقضية : طالب التنفيذ

ويمثله: يوسف احمد علي آل علي - صفته بالقضية : وكيل

المطلوب إعلانه: ١- محمد مازن موفق الساسة - صفته بالقضية : منفذ ضده

مجهول محل الإقامة

موضوع الإعلان : قد أقام عليكم الدعوى التنفيذية المذكورة اعلاه والزامكم بدفع المبلغ المنفذ به وقدره (١١٦٢٦٠) درهم الى طالب التنفيذ أو خزينة المحكمة ، وعليه فان المحكمة ستباشر الاجراءات التنفيذية بحقكم في حالة عدم الالتزام بالقرار المذكور خلال (١٥) يوما من تاريخ نشر هذا الاعلان.

**رئيس الشعبة**

---

## محاكم دبي
## محكمة دبي الابتدائية

**العدد ١٣٢٠٧ بتاريخ ٢٠٢١/٤/٥**

**اعلان بالنشر**
**في الدعوى رقم ١٦/٢٠٢٠/٤٤٤٠ تجاري جزئي**

موضوع الدعوى : المطالبة بالزام المدعي عليهما بالتضامن بان يؤديا للمدعية مبلغ (١٧,٦١٤,٥٧) درهم والفائدة القانونية بواقع ١٢٪ من تاريخ رفع الدعوى والزام المدعي عليهما بالرسوم والمصاريف ومقابل اتعاب المحاماة

طالب الإعلان : اتورنت لتأجير السيارات ش.ذ.م.م - صفته بالقضية : مدعي

المطلوب إعلانه : ١- كونكت لتأجير السيارات ش.ذ.م.م - صفته بالقضية : مدعي عليه

مجهول محل الإقامة

موضوع الإعلان : نعلنكم بان المحكمة حكمت بجلستها المنعقدة بتاريخ ٢٠٢١/٢/٢٢ في الدعوى المذكورة أعلاه لصالح/اتورنت لتأجير السيارات ش.ذ.م.م بالزام المدعي عليها الاولى بان تؤدي للمدعية مبلغ (١٧,٦١٤,٥٧) درهم مع الفائدة بواقع ٩٪ سنويا من تاريخ الاستحقاق قيد نزاع تجاري رقم:٢٠٢٠/٢٠٠٢ الحاصل في ٢٠٢٠/٩/١ وحتى السداد التام والزمتها المصروفات ومبلغ الف درهم مقابل اتعاب المحاماة ورفضت ما عدا ذلك من طلبات حكما بمثابة الحضوري قابلا للاستئناف خلال ثلاثين يوما اعتبارا من اليوم التالي لنشر هذا الاعلان صدر باسم صاحب السمو الشيخ محمد بن راشد بن سعيد آل مكتوم حاكم دبي وتلى علنا.

**رئيس القسم**

---

## محاكم دبي
## محكمة التنفيذ

**العدد ١٣٢٠٧ بتاريخ ٢٠٢١/٤/٥**

**اعلان بالنشر**
**١٦٧/٢٠٢١/٢١١ تنفيذ عقاري**

إعلان وتكليف بالوفاء بالنشر

تفاصيل الإعلان بالنشر

الى المنفذ ضده/١- بويا عبدالرسول اسماعيلي - مجهول محل الاقامة

بما ان الطالب التنفيذ/نور بنك (مساهمة عامة)

قد أقام عليك الدعوى التنفيذية المذكورة اعلاه والزامك بدفع المبلغ المنفذ به وقدره (٢١٠٦٤٩٨,٢٠) درهم الى طالب التنفيذ او خزينة المحكمة

وعليه فان المحكمة ستباشر الاجراءات التنفيذية بحقك في حالة عدم الالتزام بالقرار المذكور خلال ١٥ يوما من تاريخ نشر هذا الاعلان.

**رئيس الشعبة**

## وزارة العدل
## الشئون الفنية والتعاون الدولي
### ادارة الكاتب العدل والتصديقات

**العدد ١٣٢٠٧ بتاريخ ٢٠٢١/٤/٥**

### اعلان بالنشر

المرجع : ٣٩٣

ليكن معلوما للجميع بان السيد/سلطان سليمان احمد سليمان العلي ، الجنسية: الإمارات ، يرغب في البيع والتنازل عن كامل حصته البالغة (١٠٠٪) وذلك الى السيد/ رياسمون فاليا بيديكاكال انتيهاسان - الجنسية : الهند ، في الرخصة المسماة (استوديو الغزال) تأسست بإمارة الشارقة بموجب رخصة رقم (٧٦١٣٠٤) الصادرة من دائرة التنمية الإقتصادية بالشارقة. تعديلات اخرى : تغيير الشكل القانوني من (مؤسسة فردية) الى (وكيل خدمات)

وعملابنص المادة (١٤) فقرة (٥) من احكام القانون الاتحادي رقم (٤) لسنة ٢٠١٣ في شان الكاتب العدل. فقد اقتضى نشر هذا الاعلان للعلم وانه سوف يتم التصديق على الاجراء المشار اليه بعد اسبوعين من تاريخ هذا الاعلان فمن لديه اي اعتراض حيال ذلك عليه مراجعة مكتب الكاتب العدل المذكورة لاتباع الاجراءات القانونية

**الكاتب العدل**

---

## وزارة العدل
## الشئون الفنية والتعاون الدولي
### ادارة الكاتب العدل والتصديقات

**العدد ١٣٢٠٧ بتاريخ ٢٠٢١/٤/٥**

### اعلان بالنشر

المرجع : ٣٩٢

ليكن معلوما للجميع بان السيد/ عادل راشد عبيد حميد ليواد - الجنسية : الإمارات، يرغب في البيع والتنازل عن كامل حصته البالغة (٩٥٪) وذلك الى السيد/ سيف سالم سيف سالم بن سويف الكتبي - الجنسية : الإمارات ، في الرخصة المسماة (ورشة قمة النجاح لصيانة السيارات) تأسست بإمارة الشارقة بموجب رخصة رقم (٧٧١١٥٠) الصادرة من دائرة التنمية الإقتصادية بالشارقة. تعديلات اخرى : لايوجد.

وعملابنص المادة (١٤) فقرة (٥) من احكام القانون الاتحادي رقم (٤) لسنة ٢٠١٣ في شان الكاتب العدل . فقد اقتضى نشر هذا الاعلان للعلم وانه سوف يتم التصديق على الاجراء المشار اليه بعد اسبوعين من تاريخ هذا الاعلان فمن لديه اي اعتراض حيال ذلك عليه مراجعة مكتب الكاتب العدل المذكورة لاتباع الاجراءات القانونية

**الكاتب العدل**
**تسهيل السعادة سمنان**

---

## وزارة العدل
## الشئون الفنية والتعاون الدولي
### ادارة الكاتب العدل والتصديقات

**العدد ١٣٢٠٧ بتاريخ ٢٠٢١/٤/٥**

### اعلان بالنشر

المرجع : ٣٨٧

ليكن معلوما للجميع بان السيد/ جاسم محمد سلطان القطري السويدي - الجنسية : الإمارات ، يرغب في البيع والتنازل عن كامل حصته البالغة (١٠٠) وذلك الى السيد/ سلطان خليفة خميس حميد ال علي - الجنسية : الإمارات ، في الرخصة المسماة (الابداع الملكي للعقارات) تأسست بإمارة الشارقة بموجب رخصة رقم (٥٣٢٩٢١) الصادرة من دائرة التنمية الإقتصادية بالشارقة. تعديلات اخرى : تغيير النشاط من (خدمات تثمين العقارات ، الوساطة في بيع العقارات وشرائها ، خدمات تأجير العقارات وإدارتها ، ايجار واستئجار الأراضي والعقارات) ليصبح (بيع مواد البناء - بالتجزئة ، مكتب) - تغيير الاسم التجاري من (الابداع الملكي للعقارات) ليصبح (الابداع الملكي لتجارة مواد البناء)

وعملابنص المادة (١٤) فقرة (٥) من احكام القانون الاتحادي رقم (٤) لسنة ٢٠١٣ في شان الكاتب العدل . فقد اقتضى نشر هذا الاعلان للعلم وانه سوف يتم التصديق على الاجراء المشار اليه بعد اسبوعين من تاريخ هذا الاعلان فمن لديه اي اعتراض حيال ذلك عليه مراجعة مكتب الكاتب العدل المذكورة لاتباع الاجراءات القانونية

**الكاتب العدل**
**تسهيل السعادة سمنان**

---

## حكومة دبي
## محـــاكم دبـــي

**العدد ١٣٢٠٧ بتاريخ ٢٠٢١/٤/٥**

### انذار عدلي بالنشر
### رقم (2021/2892)

مقدم من المخطر: الحاسم للأعمال الكهروميكانيكية ش ذ م م

ضد / المخطر اليها : مؤسسة المانيا للعقارات

بناء عليه ، فإن الخطرة تنبه على المخطر عليها بحل النزاع ودية والاكتفاء برد مبلغ وقدره 57.024 درهم لقاء الدفعه الأولى من الايجار ومبلغ التأمين والعموله ورد الشيكات التي في حوزة المنذر اليها، وفي حالة عدم امتثال المخطر اليها وعدم رد المبلغ المطالب به ، ستضطر المخطرة إلى اللجوء الي القضاء لفسخ العقد والزام المنذر اليها بدفع مبلغ و قدره 57.024 درهم ورد الشيكات وتكليفك بالمصاريف وأتعاب المحاماة، فضلا عن الزامكم بالتعويضات الناتجة عن الأضرار التي أصابت المنذر ، وذلك خلال ثلاثون يوما من تاريخ اعلان المخطر اليه بهذا الإخطار.

وذلك وتنبه على المدين بالعلم

**الكاتب العدل**

---

## وزارة العدل
## الشئون الفنية والتعاون الدولي
### ادارة الكاتب العدل والتصديقات

**العدد ١٣٢٠٧ بتاريخ ٢٠٢١/٤/٥**

### اعلان بالنشر

المرجع : ٣٩١

ليكن معلوما للجميع بان السيد/ هيا محمد علي زهدي الداود - الجنسية : الأردن - ترغب في البيع والتنازل عن كامل حصتها البالغة (١٠٠٪) الى السيدة/ جاسمين برامبيل كيزاكاتيل الياس كونجو - الجنسية : الهند ، في الرخصة المسماة (مطعم حور العين) الصادرة من دائرة التنمية الإقتصادية في الشارقة برقم (٧٣٠٧٩٩) - تعديلات اخرى : تغيير وكيل خدمات.

وعملابنص المادة (١٤) فقرة (٥) من احكام القانون الاتحادي رقم (٤) لسنة ٢٠١٣ في شان الكاتب العدل. فقد اقتضى نشر هذا الاعلان للعلم وانه سوف يتم التصديق على الاجراء المشار اليه بعد اسبوعين من تاريخ هذا الاعلان فمن لديه اي اعتراض حيال ذلك عليه مراجعة مكتب الكاتب العدل المذكورة لاتباع الاجراءات القانونية

**الكاتب العدل**

---

## وزارة العدل
## الشئون الفنية والتعاون الدولي
### ادارة الكاتب العدل والتصديقات

**العدد ١٣٢٠٧ بتاريخ ٢٠٢١/٤/٥**

### اعلان بالنشر

المرجع : ٣٩٠

ليكن معلوما للجميع بان السيد/ خليفة علي محمد الهديدى الدرمكي - الجنسية : الإمارات - يرغب في البيع والتنازل عن كامل حصته البالغة ١٠٠٪ الى السيد/ عبدالشكور ابو البشر - الجنسية : بنغلاديش ، في الرخصة المسماة (ورشة القبيلة لتصليح عادم وكهرباء السيارات) الصادرة من دائرة التنمية الإقتصادية في الشارقة برقم (٥٦١٦٥٠). تعديلات اخرى : تغيير الشكل القانوني للرخصة من (مؤسسة فردية) الى (وكيل خدمات). وعملابنص المادة (١٤) فقرة (٥) من احكام القانون الاتحادي رقم (٤) لسنة ٢٠١٣ في شان الكاتب العدل . فقد اقتضى نشر هذا الاعلان للعلم وانه سوف يتم التصديق على الاجراء المشار اليه بعد اسبوعين من تاريخ هذا الاعلان فمن لديه اي اعتراض حيال ذلك عليه مراجعة مكتب الكاتب العدل المذكورة لاتباع الاجراءات القانونية

**الكاتب العدل**

---

## وزارة العدل
## الشئون الفنية والتعاون الدولي
### ادارة الكاتب العدل والتصديقات

**العدد ١٣٢٠٧ بتاريخ ٢٠٢١/٤/٥**

### اعلان بالنشر

المرجع : ٣٨٩

ليكن معلوما للجميع بان السيد/ سايفول لاتي ضيا الاسلام اسلام - الهند الجنسية ، يرغب في البيع والتنازل عن كامل حصته البالغة ١٠٠٪ في الرخصة المسماة (صالون الضياء للحلاقة - فرع ١) الصادرة من دائرة التنمية الإقتصادية بالشارقة برخصة تجارية رقم (٧٥٠٧٥٩) الى السيد/ زليخه بروين محمد شعيب - الجنسية الهند ، تعديلات اخرى : تغير الاسم التجاري من صالون الضياء للحلاقة - فرع ١ الى صالون ركن الغدير للحلاقة.

وعملابنص المادة (١٤) فقرة (٥) من احكام القانون الاتحادي رقم (٤) لسنة ٢٠١٣ في شان الكاتب العدل . فقد اقتضى نشر هذا الاعلان للعلم وانه سوف يتم التصديق على الاجراء المشار اليه بعد اسبوعين من تاريخ هذا الاعلان فمن لديه اي اعتراض حيال ذلك عليه مراجعة مكتب الكاتب العدل المذكورة لاتباع الاجراءات القانونية

**الكاتب العدل**

---

## وزارة العدل
## الشئون الفنية والتعاون الدولي
### ادارة الكاتب العدل والتصديقات

**العدد ١٣٢٠٧ بتاريخ ٢٠٢١/٤/٥**

### اعلان بالنشر

المرجع : ٣٨٨

ليكن معلوما للجميع بان السيد/ شاهد الله ابو الهاسم ، بنغلاديشي الجنسية يرغب في البيع والتنازل عن كامل حصته البالغة ٥٠٪ وذلك الى السيد/ شهاب الدين محمد روح القدوس ، بنغلاديشي الجنسية بموجب رخصة رقم (٢٥٧٦٢) باسم / مغسلة الأرض الخضراء ، وتم تغيير الشكل القانوني من شركة أعمال مهنية إلى وكيل خدمات. وعملابنص المادة (١٤) فقرة (٥) من احكام القانون الاتحادي رقم (٤) لسنة ٢٠١٣ في شان الكاتب العدل . فقد اقتضى نشر هذا الاعلان للعلم وانه سوف يتم التصديق على الاجراء المشار اليه بعد اسبوعين من تاريخ هذا الاعلان فمن لديه اي اعتراض حيال ذلك عليه مراجعة مكتب الكاتب العدل المذكورة لاتباع الاجراءات القانونية

**مكتب الكاتب العدل**

---

## حكومة دبي
## محـــاكم دبـــي

**العدد ١٣٢٠٧ بتاريخ ٢٠٢١/٤/٥**

### إعلان بالنشر
### رقم (2021/2542)

المخطر : امكون للمقاولات - ش ذ م م

المخطر اليه : امنيات بروبرتيز سكس ليمتد

لذلك ،

فإن الدائنة تمهل المدينة خمسة أيام من تاريخ الاعلان لسداد قيمة الفواتير التجارية البالغ مجموعها 102217.50 درهم (مائة واثنان الف ومائتين وسبعة عشر درهما وخمسون فلسنا) وكلفتها بالوفاء بكامل المبلغ ، و حيث تعتزم الدائنة استصدار أمرا بالأداء لذلك وجب التنبيه وأخطار المدين بالوفاء بقيمة الدين ، مع تحميل المدين كافة رسوم ومصروفات التقاضي بالإضافة إلى مقابل أتعاب المحاماة. وتنبه على المدين بالعلم

**الكاتب العدل**

---

## حكومة دبي
## محـــاكم دبـــي

**العدد ١٣٢٠٧ بتاريخ ٢٠٢١/٤/٥**

### اعلان بالنشر
### رقم (2933/2021)

المنذرة : زهرة اللوتس للمقاولات الفنية - مالكها / جيرالد ياجابان - هندي الجنسية

المنذر اليهما : 1- الكترو فوس اليكتروميكانيكال (ش ذ م م)

2- سوريش كومار ماروتامالاى مانيان مانيان - هندي الجنسية - مجهول محل الإقامة

نتيجة تعامل تجاري ترصد بذمة المنذر إليهما مبلغ 236961.11درهم لصالح المنذرة بموجب الشيكات التالية الشيك رقم 000628. بمبلغ 20474.74 درهم بتاريخ 2019/11/20 والشيك رقم 000629 بمبلغ 20474.74 درهم بتاريخ 2019/11/28 والشيك رقم 000630 بمبلغ 25043.02 درهم بتاريخ 2019/12/23 والشيك رقم 000631 بمبلغ 25043.03 درهم بتاريخ 2019/12/30 والشيك رقم 000855 بمبلغ 14097.56 درهم بتاريخ 2020/2/20 والشيك رقم 000856 بمبلغ 14097.56 درهم بتاريخ 2020/2/27 والشيك رقم 000857 ، بمبلغ 22330.35 درهم بتاريخ 2020/3/19 والشيك رقم 000858 بمبلغ 22330.35 درهم بتاريخ 2020/3/26 والشيك رقم 001014 بمبلغ 25682.74 درهم بتاريخ 2020/4/23 والشيك رقم 001015 بمبلغ 22162.87 درهم بتاريخ 2020/5/28 والشيك رقم 001162 بمبلغ 25224.15 درهم بتاريخ 2020/8/31 والمسحوبين على بنك أبوظبي التجاري بتوقيع المنذر إليه الثاني وارتدت لعدم كفاية الرصيد وإمتنعوا عن السداد دون مبرر رغم أن الدين ثابت بالكتابة ومعين المقدار ومستحق الأداء. لذلك فإن المنذرة تكلف المنذر إليهما بالتضامن بالوفاء لها بمبلغ 236961.11 درهم قيمة الشيكات المرتجعة أعلاه وذلك خلال خمسة أيام من تاريخ الإعلان بهذا الإخطار، تحت طائلة استصدار أمر أداء بالمبلغ والفائدة القانونية.

**الكاتب العدل**

---

## وزارة العدل
## محكمة الشارقة الاتحادية الاستئنافية
### مكتب ادارة الدعوى

**العدد ١٣٢٠٧ بتاريخ ٢٠٢١/٤/٥**

**اعلان بالنشر للمستأنف ضده للحضور أمام مكتب إدارة الدعوى في الإستئناف رقم 2021/270 مدني**

**بناء علي طلب المستأنف / محمد سمير محمود العلي**

**الى المستأنف ضده / سمير محمود العلي**

**انت مكلف بالحضور امام مكتب إدارة الدعوى رقم (2) بمحكمة استئناف الشارقة - شخصيا او بواسطة وكيل معتمد وتقديم مذكرة جوابية على الدعوى مرفقا بها كافة المستندات وذلك في يوم الاربعاء الموافق 2021/4/12 في الدعوى المذكور رقمها أعلاه - بوصفك مستأنف ضده.**

---

## إجتماع خبرة

**العدد ١٣٢٠٧ بتاريخ ٢٠٢١/٤/٥**

**إعلان لحضور اجتماع الخبرة المحاسبية**
**في الدعوى رقم 2020/1871 مدني جزئي**

يعلن الخبير / عامر علي إبراهيم القرقاوي المنتدب في الدعوى المذكورة أعلاه بموجب الحكم الصادر عن عدالة هيئة محكمة دبي الموقرة بتاريخ 2021/3/9 المرفوعة من المدعي / محمد شافي محمد - يعلن الخبير المحاسبي - المدعي عليه الاول / قاسم محمد او من يمثله

الحضور امام الخبرة المحاسبية بتاريخ 2021/4/12 الساعة 12 ظهرا بمقر مكتبنا الكائن بمنطقة وادي الصفا 3 - شارع 17 - مبنى بلازو فينيزيا هولدينج ليمتد - مكتب رقم 201 واحضار كافة الوثائق والمستندات التي تؤيد موقفكم في الدعوى ، حتى نستطيع أداء المهمة الموكلة لنا وفقا للقواعد والأصول وفي الوقت المحدد.

للاستفسار الإتصال على الرقم 3344335-04

**عامر علي القرقاوي**
**الخبير المحاسبي**
**رقم القيد لدى محاكم دبي 41**

---

## محاكم دبي
## محاكم دبي الابتدائية

**العدد ١٣٢٠٧ بتاريخ ٢٠٢١/٤/٥**

### اعلان امر أداء بالنشر
### الدعوى رقم ٦٠ / ٢٠٢١ / ١٣٢٦ امر أداء

إلى المدعى عليه / ١-دينو ستارنوفسكي - مجهول محل الإقامة

بما أن المدعى/كابارول للدهانات ش.ذ.م.م

قررت محكمة دبي الابتدائية بتاريخ ٢٨-٠٢-٢٠٢١ بإلزام المدعى عليه بأن يؤدي للمدعية مبلغ ٨٥٥٠,٢٠ درهم (ثمانية الاف و خمسمائة و خمسون درهم و عشرون فسا) و الفوائد القانونية بواقع ٥٪ سنويا من تاريخ استحقاق الشيك و حتى السداد التام مع إلزامة بالرسوم و المصروفات و مبلغ خمسمائة درهم مقابل أتعاب المحاماة و رفضت النفاذ المعجل.

ولكم الحق في استئناف الأمر خلال ١٥ يوم من اليوم التالي لنشر هذا الإعلان.

**رئيس الشعبة**

---

## محاكم دبي
## محاكم دبي الابتدائية

**العدد ١٣٢٠٧ بتاريخ ٢٠٢١/٤/٥**

### اعلان بالنشر
### في الدعوى رقم ٦٠/٢٠٢١/٥٩ امر أداء

موضوع الدعوى: بإلزام المطلوب الأمر ضدهما بالتكافل والتضامن فيما بينهما بأن يؤديا لطالبة الأمر مبلغاً وقدره /٤٤,٧٦٠/ د.إ. (أربعة وأربعون ألف وسبعمائة وستون درهم اماراتي) مع الفائدة القانونية بواقع ١٢٪ من تاريخ كل شيك وحتى تمام السداد وشمول الأمر بالنفاذ المعجل.

طالب الاعلان: فريش اكسبرس ش.ذ.م.م - صفته بالقضية: مدعى

المطلوب اعلانهم: ١- مطعم فوم نيبورهود ش.ذ.م.م - صفته بالقضية: مدعى عليه

موضوع الإعلان: طلب استصدار أمر أداء فقد قررت محكمة دبي الابتدائية بتاريخ ٠١-٠٣-٢٠٢١ بالزام المدعى عليهما بالتضامن الأولى و الثاني بأن يؤديا للمدعية قيمة الشيكات الواردة بالطلب و الموضحة تفاصيلها بحافظة مستندات المدعية بمبلغ ٤٤,٧٦٠ درهم والفائدة القانونية بواقع ٩٪ سنويا من تاريخ الاستحقاق لكل شيك على حدى وحتى تمام السداد و بالرسوم والمصاريف و خمسمائة درهم مقابل اتعاب المحاماة ورفضت طلب النفاذ حيث لا ترى موجبا لذلك . ولكم الحق في استئناف الأمر خلال ١٥ يوم من اليوم التالي لنشر هذا الإعلان.

**رئيس الشعبة**

---

## محاكم دبي
## محاكم دبي الابتدائية

**العدد ١٣٢٠٧ بتاريخ ٢٠٢١/٤/٥**

### اعلان بالنشر
### في الدعوى رقم ٤٨٩/٢٠٢١/٦٠ امر اداء

موضوع الدعوى : المطالبة باصدار الأمر بالزام المدعي عليه بسداد مبلغ ٤٥,٢٨٦,٩٨ درهم (خمسة واربعون الفا ومائتين وستة وثمانون درهما وثمانية وتسعون فلسا) والفائدة القانونية عنه بواقع ٩٪ سنويا من تاريخ الاستحقاق الى تمام السداد والرسوم والمصاريف.

طالب الإعلان : فارم فريش - ش ذ م م - صفته بالقضية : مدعي

المطلوب إعلانه : ١- شيزان المدينة لخدمات التموين - صفته بالقضية : مدعي عليه

موضوع الإعلان : طلب استصدار أمر أداء فقد قررت محكمة دبي الابتدائية بتاريخ ٢٠٢١/٢/١ أولا : بانفاذ العقد التجاري المبرم بين الطرفين. ثانيا : بالزام المدعي عليها بان تؤدي للمدعية مبلغ وقدره ٤٠,٢٤٦,٩٨ درهم والفائدة القانونية بواقع ٩٪ سنويا من تاريخ استحقاق آخر فاتورة وحتى تمام السداد وبالرسوم والمصاريف وخمسمائة درهم مقابل اتعاب وتنوه المحكمة بان الفاتورة محل المطالبة برقم ٦١٨٥٨٥ غير مدرجة سوى بكشف الحساب التفصيلي مما تقضي معه المحكمة بموجب الفواتير المرفقة بالطلب فقط ورفضت ما زاد على ذلك من طلبات. ولكم الحق في إستئناف الأمر خلال ١٥ يوم من اليوم التالي لنشر هذا الاعلان.

**رئيس القسم**

---

## حكومة دبي
## محـــاكم دبـــي

**العدد ١٣٢٠٧ بتاريخ ٢٠٢١/٤/٥**

### إعلان بالنشر
### رقم (2021/2548)

المخطر : مصنع الحزانة لمواد الديكور - ذ م م

المخطر اليه : شركة الإتحاد للبناء والاستثمار - ذ م م

لذلك ،

فإن الدائن يمهل المدينة خمسة أيام من تاريخ الاعلان لسداد قيمة الفواتير التجارية البالغ مجموعها 1.346.089 درهم (مليون وثلاثمائة وستة وأربعون ألفا وتسعة وثمانون درهما) وكلفتها بالوفاء بكامل المبلغ ، و حيث تعتزم الدائنة استصدار أمر بالأداء لذلك وجب التنبيه واخطار المدين بالوفاء بقيمة الدين ، مع تحميل المدين كافة التقاضي بالإضافة إلى مقابل أتعاب المحاماة. رسوم ومصروفات وتنبه على المدين بالعلم

**الكاتب العدل**

---

## محاكم دبي
## محاكم دبي الابتدائية

**العدد ١٣٢٠٧ بتاريخ ٢٠٢١/٤/٥**

### اعلان بالنشر
### في الدعوى رقم ٦٠/٢٠٢١/١ امر أداء

موضوع الدعوى: إلزام المطلوب ضده بأن يؤدي للطالبة مبلغ إجمالي وقدره ( ١٥٠٠٠ درهم ) ( خمسة عشر ألف درهم ) ، و إلزام المطلوب ضده بالرسوم والمصاريف ومقابل أتعاب المحاماة.

طالب الاعلان: ألس الأمارات للطابوق ذ م م - صفته بالقضية: مدعى

المطلوب اعلانهم: ١- محمد خالد السيد اسماعيل - صفته بالقضية: مدعى عليه

موضوع الإعلان : طلب استصدار أمر أداء فقد قررت محكمة دبي الابتدائية بتاريخ ٥-١-٢٠٢١ بإلزام المدعى عليه بأن يؤدي للمدعية مبلغ وقدره ( ١٥٠٠٠ درهم ) ( خمسة عشر ألف درهم ). وبالرسوم والمصاريف ومبلغ ألف درهم مقابل أتعاب المحاماة ولكم الحق في استئناف الأمر خلال ١٥ يوم من اليوم التالي لنشر هذا الإعلان.

**رئيس الشعبة**

---

## محاكم دبي
## محاكم دبي الابتدائية

**العدد ١٣٢٠٧ بتاريخ ٢٠٢١/٤/٥**

### اعلان بالنشر
### ١٠٨٤/٢٠٢١/١٦ تجاري جزئي

تفاصيل الإعلان بالنشر

إلى المدعي عليهما : ١- سيد عابد عسكري سيد احمد عسكري ٢- ارم سيد عابد اسكاري - مجهولي محل الإقامة

بما ان المدعيان/مصرف الامارات الاسلامي (مساهمة عامة) ومصرف دبي ش.م.ع قد أقام عليكما الدعوى وموضوعها المطالبة بالزام المدعي عليهما بان يؤدوا الى المدعيان مبلغ وقدره (٨٢٢,٥٨٤,١٢) درهم والرسوم والمصاريف واتعاب المحاماة والغرامة التأخيرية ٩٪ من تاريخ الاستحقاق وحتى السداد التام

وحددت لها جلسة يوم الاحد الموافق ٢٠٢١/٤/١١ الساعة ٠٩:٣٠ صباحا في قاعة التقاضي عن بعد لذا فأنت مكلف بالحضور أو من يمثلك قانونيا وعليك بتقديم ما لديك من مذكرات او مستندات للمحكمة قبل الجلسة بثلاثة أيام على الأقل.

**رئيس القسم**

---

## محاكم دبي
## محاكم دبي الابتدائية

**العدد ١٣٢٠٧ بتاريخ ٢٠٢١/٤/٥**

### اعلان بالنشر
### ٢٤٠٥/٢٠٢٠/٦٠ امر أداء

إعلان أمر أداء بالنشر

تفاصيل الإعلان بالنشر

إلى المدعي عليه : ١- مجدي السيد رجب الشرنوبى ٢- سفتلانا ياكوبوفا ٣- الليوان لتجارة الفحم ذ.م.م - مجهولي محل الإقامة

بما ان المدعي :بنك دبي التجاري ش.م.ع

ويمثله:يسلم صالح احمد السعدي

طلب استصدار امر أداء فقد قررت محكمة دبي الابتدائية بتاريخ:٢٠٢٠/٨/١٢ بالزام المدعي عليهم بان يؤدوا للمدعي بنك دبي التجاري ش.م.ع مبلغ (خمسمائة وخمسون الف درهم) والفائدة القانونية ٩٪ سنويا من تاريخ المطالبة القضائية في:٢٠٢٠/٦/٢٥ وحتى السداد التام والرسوم والمصاريف ومبلغ خمسمائة درهم مقابل اتعاب المحاماة وبعدم قبول ما زاد على ذلك من طلبات ولكم الحق في استئناف الامر خلال ١٥ يوم من اليوم التالي لنشر هذا الاعلان.

**رئيس القسم**

---

## محاكم دبي
## محكمة التنفيذ

**العدد ١٣٢٠٧ بتاريخ ٢٠٢١/٤/٥**

### اعلان بالنشر
### في التنفيذ رقم ٤٤٢/٢٠٢١/٢٠٧ تنفيذ تجاري

موضوع التنفيذ : تنفيذ الحكم الصادر في الدعوى رقم ٢٠٢٠/١١١٦ تجاري جزئي ، بسداد المبلغ المنفذ به وقدره ( ٦٨٥٩٨٨,٦٧ درهم) ، شاملا للرسوم والمصاريف

طالب الإعلان : شركة الجودة لتأجير المعدات ش.ذ.م.م - صفته بالقضية : طالب التنفيذ - ويمثله:سالم سيف سالم علي الكبيسي آل علي - صفته بالقضية : وكيل المطلوب إعلانه: ١- جيه كيه بايون لمقاولات البناء ش.ذ.م.م ويمثلها المدير مسعود نور حسين - صفته بالقضية : منفذ ضده - مجهول محل الإقامة

موضوع الإعلان : قد أقام عليكم الدعوى التنفيذية المذكورة اعلاه والزامكم بدفع المبلغ المنفذ به وقدره (٦٨٥٩٨٨,٦٧) درهم الى طالب التنفيذ أو خزينة المحكمة ، وعليه فان المحكمة ستباشر الاجراءات التنفيذية بحقكم في حالة عدم الالتزام بالقرار المذكور خلال (١٥) يوما من تاريخ نشر هذا الاعلان.

**رئيس الشعبة**

---

## حكومة دبي
## محـــاكم دبـــي

**العدد ١٣٢٠٧ بتاريخ ٢٠٢١/٤/٥**

### انذار عدلي بالنشر
### رقم (2021/2905)

المخطر : شركة رأس الخيمة للدواجن والعلف - (ش.م.ع)

بوكالة المحامي/عبدالحكيم حبيب منصور بن حرز

المخطر إليهما/ ورشة الشامل التقنية لصيانة المركبات - مؤسسة فردية

لمالكها والموقع على الشيكات / عصام محمد صبحي عبدالمجيد إبراهيم - (مجهول محل الإقامة )

نخطركم بسداد مبلغ قدره ( 304.784.38 درهم) (ثلاثمائة واربعة الاف وسبعمائة واربعة وثمانون درهم ، وثمانية وثلاثون فلس) والمترصد بموجب الشيك التالي رقم (000139) بمبلغ (304.784.38 درهم) بتاريخ 2020/2/28 مسحوبا على بنك المشرق فرع الرقة بدبي ، إلا أنه لدي تقديم الشيك للبنك المسحوب عليه ارتد دون سداد. ونظرا لاخلالكم في سداد المديونية في تواريخ استحقاقها، ترتبت بذمتكم المديونية المذكورة اعلاه، هذا وفي حال فشلكم في سداد كامل المديونية خلال (5) خمسة أيام من تاريخ هذا الإعلان فإنه سوف نكون مضطرين لاتخاذ الاجراءات القانونية المناسبة ضدكم.

**الكاتب العدل**

---

## حكومة دبي
## محـــاكم دبـــي

**العدد ١٣٢٠٧ بتاريخ ٢٠٢١/٤/٥**

### انذار عدلي بالنشر
### رقم (2021/2904)

المخطر : شركة رأس الخيمة للدواجن والعلف - (ش.م.ع)

بوكالة المحامي/عبدالحكيم حبيب منصور بن حرز

المخطر إليهما/ ورشة الشامل التقنية لصيانة المركبات - مؤسسة فردية

لمالكها والموقع على الشيكات / عصام محمد صبحي عبدالمجيد إبراهيم

( مجهول محل الإقامة )

نخطركم بسداد مبلغ قدره (250000 درهم) (مائتان وخمسون الف درهم) والمترصد بموجب الشيك رقم (000137) بمبلغ (250000 درهم) (مائتان وخمسون الف درهم) بتاريخ 2019/12/31 والمسحوب على بنك المشرق فرع الرقة بدبي، الا انه لدي تقديم الشيك المذكورة للبنك المسحوب عليه ارتد دون سداد، ونظرا لاخلالكم في سداد المديونية في تواريخ استحقاقها، ترتبت بذمتكم المديونية المذكورة أعلاه، هذا وفي حال فشلكم في سداد كامل المديونية خلال (5) خمسة ايام من تاريخ هذا الإعلان فإنه سوف تكون مضطرين لاتخاذ الإجراءات القانونية المناسبة ضدكم.

**الكاتب العدل**

---

## حكومة دبي
## محـــاكم دبـــي

**العدد ١٣٢٠٧ بتاريخ ٢٠٢١/٤/٥**

### انذار عدلي بالنشر
### رقم (2021/2902)

المخطر : شركة رأس الخيمة للدواجن والعلف - (ش.م.ع)

بوكالة المحامي/عبدالحكيم حبيب منصور بن حرز

المخطر إليهما / شركة أمانة ستار للتجارة العامة - ش.ذ.م.م

خالد بيديكال كونهو فالابيل (المدير والموقع على الشيكات) - (مجهول محل الإقامة)

نخطركم بسداد مبلغ قدره (202,648.25 درهم) (مائتان واثنان الف وستمائة وثمانية واربعون درهم ، وخمسة وعشرون فلس) والمترصد بموجب الشيكات التالية: 100132 ، 100134 ، 100207 ، 100215 ، 100251 ، 100253 بإجمالي مبلغ (202,648.25 درهم) (مائتان واثنان الف وستمائة وثمانية واربعون درهم ، وخمسة وعشرون فلس) والمسحوبة على نور بنك، ونظرا لاخلالكم في سداد المديونية في تواريخ استحقاقها، ترتبت بذمتكم المديونية المذكورة اعلاه، هذا وفي حال فشلكم في سداد كامل المديونية خلال (5) خمسة أيام من تاريخ هذا الإعلان فإنه سوف نكون مضطرين لاتخاذ الاجراءات القانونية المناسبة ضدكم.

**الكاتب العدل**

---

## حكومة دبي
## محـــاكم دبـــي

**العدد ١٣٢٠٧ بتاريخ ٢٠٢١/٤/٥**

### انذار عدلي بالنشر
### رقم (2021/2906)

المخطر : شركة رأس الخيمة للدواجن والعلف - (ش.م.ع)

بوكالة المحامي/عبدالحكيم حبيب منصور بن حرز

المخطر إليهما/ ورشة الشامل التقنية لصيانة المركبات - مؤسسة فردية

لمالكها والموقع على الشيكات / عصام محمد صبحي عبدالمجيد إبراهيم

( مجهول محل الإقامة )

نخطركم بسداد مبلغ قدره (250000 درهم) (مائتان وخمسون الف درهم) والمترصد بموجب الشيك رقم (000138) بمبلغ (250000 درهم) (مائتان وخمسون الف درهم) بتاريخ 2020/1/31 والمسحوب على بنك المشرق فرع الرقة بدبي، الا انه لدى تقديم الشيك المذكورة للبنك المسحوب عليه ارتد دون سداد، ونظرا لاخلالكم في سداد المديونية في تواريخ استحقاقها، ترتبت بذمتكم المديونية المذكورة اعلاه، هذا وفي حال فشلكم في سداد كامل المديونية خلال (5) خمسة أيام من تاريخ هذا الإعلان فإنه سوف نكون مضطرين لاتخاذ الاجراءات القانونية المناسبة ضدكم.

**الكاتب العدل**

### بمناسبة يوم المخطوط العربي

# مركز جمعة الماجد يقدم محاضرة افتراضية في تحقيق التراث العربي

•• دبي – د.محمود علياء

احتفاءً بيوم المخطوط العربي الذي يوافق الرابع من إبريل من كل عام، نظَّم مركز جمعة الماجد للثقافة والتراث بدبي، بالتعاون مع جامعة الشارقة، يوم أمس الأول السبت ، محاضرة افتراضية بعنوان «تحقيق التراث العربي: قضايا وإشكاليات»، قدمها الأستاذ الدكتور صلاح جرار، أستاذ الأدب الأندلسي والمغربي في جامعة الشارقة، وشهدت المحاضرة إقبالاً كبيراً، حيث حضرها عدد كبير من المهتمين في مجال التراث العربي.

تناولت المحاضرة جملة من القضايا الأساسية التي تدور حول تحقيق التراث العربي المخطوط، وقد ألقى المحاضر الضوء على أهمية تحقيق المخطوطات مبيِّناً أنه يوفر للباحثين نصوصاً لم يسبق لهم الاطلاع عليها، ويتيح لهم فرصاً جديدة للبحث وتجديد المعرفة، ويكشف لهم عن نفائس من التراث العربي يطلعون من خلالها على الإسهام العربي في الحضارة الإنسانية. كما أن نشر هذه المخطوطات يقدم شواهد على عظمة اللغة العربية وقدرتها على استيعاب العلوم كافة والتعبير عنها، ثم إن هذا التراث يعزز الهوية الثقافية للأمة؛ لكون التراث واللغة من أهم العناصر المكونة للهويات القومية.

وذكر المحاضر في حديثه قضية نقد التحقيق موضِّحاً أن نقد التحقيق ضروري لتحرِّي الدقة في التحقيق ولضمان جودة وسلامة ما يقوم به المحققون، ودعا إلى الاهتمام بالمصادر التي حققها محققون كبار مشهورون.

ومن القضايا التي تناولها المحاضر أيضاً قضية الشروط التي ينبغي أن يتحلى بها المحقق مثل أن يكون متخصِّصاً في العلم الذي تنتمي إليه المخطوطة التي يحقِّقُها، وأن يكون متمكِّناً من علوم اللغة العربية من نحو وصرف وإملاء وعروض ومعاجم ، وأن يكون متمرِّساً بقراءة أنواع الخطوط.وأفاد الدكتور صلاح جرار أن تخصيص يوم للاحتفاء بالمخطوط العربي هو أمر مبشر بالخير لعلم المخطوط، ويكشف عن وعي بأهمية التراث المخطوط، ويتمنى أن يتطور هذا الاهتمام ويجسد ويترجم إلى مشاريع علمية كبيرة في هذا المجال.ودعا المحاضر في ختام محاضرته إلى ضرورة عمل فهرس شامل للتراث العربي والإسلامي المخطوط، وفهرس متجدد لما نُشر ويُنْشَر من مخطوطات التراث، وأن تُولي الجَامعات اهتماماً لتحقيق المخطوطات، وتُدَرِّسَ طلبتَها مناهجَ تحقيق المخطوطات وتُوَجِّهُهم في الدراسات العليا إلى إعداد رسائلهم في مجال التحقيق.

### ضمن فعاليات «أيام الشارقة التراثية 18»

# لبنان على «مسرح الجاليات».. صوت الحِدى وغناء للفرسان وكروم العنب

من بلاد الأَرز، حملت الفرقة اللبنانية المشاركة في فعاليات الدورة الـ 18 من «أيام الشارقة التراثية» تراث «الميجنا» و«العتابا» إلى قلب الشارقة لتشعل بصوت الحدى وإيقاع الطبول «مسرح الجاليات» المخصص للعروض الفنية العربية والأجنبية المشاركة في الحدث، حيث أخذت الفرقة جمهور الحدث إلى ذاكرة الجبال والحصادين وأغاني الكروم وما يعلو فيها من مواويل وأهازيج ليعبروا عن تراث لبنان العريق.

وبأثوابهم الملونة التي تذكر مشاهديها بليالي بعلبك ومسرح الرحابنة، مزجت الفرقة اللبنانية بين ذاكرة الغناء الشعبي اللبناني وبعض الأغاني المعاصرة ذات الأصول التراثية، ليقدموا بذلك لوحة متكاملة لتحولات الأغنية الشعبية اللبنانية ومناسباتها، فمن العتب على المحبوب، إلى التغني بالفروسية والشهامة، مروراً بجماليات شجرة الأرز ورمزيتها، وصولاً إلى نداء الراحلين والغائبين الذين حملتهم رحلات «سفربرلك» والهجرات إلى كل بقاع الأرض.

### بينهم أحمد الجسمي ومروان عبد الله وعادل الجوهر وخليل الرميثي

# إذاعة الشارقة تجمع فناني الإمارات والبحرين في «خطار الهنا»

•• الشارقة- الفجر

يستعد جمهور مستمعي إذاعة الشارقة – التابعة لهيئة الشارقة للإذاعة والتلفزيون – لمتابعة المسلسل الاجتماعي الجديد «خطار الهنا»، وذلك بمشاركة نخبة من فناني الإمارات والبحرين، وتأتي هذه الخطوة في إطار مجموعة من البرامج والمسلسلات التي تستعد الإذاعة لتقديمها خلال شهر رمضان المبارك المقبل.

ويشارك في «خطار الهنا» مجموعة من الفنانين المعروفين، وهم: أحمد الجسمي، ومروان عبد الله، وملاك الخالدي من دولة الإمارات، إضافة إلى مشاركة كل من: عادل الجوهر، خليل الرميثي من مملكة البحرين، وجميع الفنانين نجوم لامعة، وهم معروفون بتجاربهم الفنية الكبيرة وأدوارهم اللافتة التي قدموها من خلال الكثير من الأعمال الفنية التي حظيت بأصداء واسعة بين أبناء الجمهور المحلي والخليجي والعربي.

وفي هذه المناسبة قالت عبير الشاوي مدير إذاعة الشارقة: «لشهر رمضان نكهة خاصة فهو يجمع الأسر على متابعة الأمور المفضلة التي ينتظرونها خلال السنة،

وقد حرصت إذاعة الشارقة خلال الإعداد الطويل والمدروس لبرامج رمضان على اختيار وتنفيذ مسلسلات ذات طابع اجتماعي محبب، وانسجاماً مع دورها في دعم الفنان المحلي والخليجي، وبالنظر لما يتمتع به الفنانون من خبرة وسمعة كبيرة نتوقع لهذا المسلسل الكثير من النجاح والتميز».

هذا وتدور أحداث المسلسل حول قضايا اجتماعية عدة تتعلق بموضوعات الرغبة في النجاح والحصول على ربح كبير وسريع من خلال المشاركة في مشاريع عديدة قد تفضي إلى فشل أو نجاح، وتدور الحبكة الدرامية على قدرة أبطال المسلسل الذي أدوا دور أقرباء في تحقيق طموحاتهم وأحلامهم بالثراء السريع وسط دعم البعض والشك في قدراتهم على ذلك من قبل آخرين، فتظهر من جراء ذلك الكثير من المواقف بقالب من الطرافة والإثارة والقرب من الواقع.

جدير بالذكر أن إذاعة الشارقة بصدد الإعلان عن العديد من البرامج والمسلسلات التي تنوي عرضها خلال الفترة القليلة المقبلة في شهر رمضان المبارك، والتي تم تنفيذها بالتعاون مع العديد من الفنانين الإماراتيين والخليجيين، إضافة إلى مجموعة متميزة من مقدمي البرامج والإعلاميين المعروفين.

### خلال جلسة حوارية ضمن أيام الشارقة التراثية 18

# سعيد سالم: التراث الإماراتي شكّل مادة غنية لإنتاج أعمال مسرحية مميزة

•• الشارقة-الفجر:

أكد الفنان المسرحي سعيد سالم، أن العلاقة بين التراث والمسرح الإماراتي ممتدة، وتتجاوز في عمرها الـ 40 عاماً، مشيراً إلى أن التراث شكل مادة غنية أمام المسرحيين لإنتاج أعمال مميزة، وقال: "لا يزال روّاد المسرح الإماراتي في أعمالهم ينهلون من التراث الشعبي وحكاياته، ويستفيدون من أهازيجه وفنونه المختلفة".

جاء ذلك خلال مشاركته في جلسة حوارية نظّمها "بيت التراث العربي"، ضمن فعاليات الدورة الـ 18 من "أيام الشارقة التراثية" التي تقام حالياً في ساحة التراث، بمنطقة قلب الشارقة، وتتواصل حتى 10 أبريل الجاري.

واستعرض الفنان سعيد سالم بدايات المسرح الإماراتي، وتأسيس فرقة "مسرح أم القيوين" في سبعينات القرن الماضي، حيث توقف عند مجموعة من المحطات البارزة في تاريخ المسرح الإماراتي،

من بينها "أيام الشارقة المسرحية" التي انطلقت في 1984، وشكلت الانطلاقة الحقيقية للمسرح الإماراتي، واصفاً إياها بـ "المحطة التي وضعت المسرح الإماراتي على السكة الصحيحة"، وقال: "أيام الشارقة المسرحية نجحت في إطلاق العنان للكثير من النجوم والمسرحيين، ليكشفوا عن مواهبهم".

وأضاف سالم: "خلال مسيرتي قدمت 6 أعمال مسرحية، استخدمت فيها كافة أنواع الفنون الشعبية، كما في مسرحية (بن ماجد) التي ألفها الكاتب علي أبو الريش، حيث استخدمنا فن (العيالة)، و(الهبان) في مسرحية (شندريش)، أما في مسرحية (فراش الوزير) فظهر فيها فن (اليولة)، في حين بنيت مسرحية (مولاي يا مولاي) على فن (الزار)، وهي من تأليف ناجي الحاي، ومن خلال دوري في هذا العمل أدخلت الدفات البحرية و(الفجيري) وهو فن معروف خليجياً، وهناك أيضاً مسرحية (مجاريح) من تأليف إسماعيل عبدالله، وتعتبر هذه المسرحية تحديداً نابعة من التراث".

وأشار سالم إلى مجموعة من المسرحيين الإماراتيين الذين استندوا في أعمالهم على التراث، ذاكراً منهم الراحل سالم الحتاوي والكاتب إسماعيل عبد الله، وناجي الحاي، وجمال سالم، وعبد الله المناعي، وجمال مطر، وغيرهم، وقال: "كافة هذه الأسماء ساهمت بقوة في حضور التراث على خشبة المسرح الإماراتي، ولكن الفرق فيما بينها يكمن في الغزارة"، مبيناً أن الراحل سالم الحتاوي ذهب في نصوصه ناحية المعتقد والخرافة. وأكد في حديثه وجود تفاصيل كثيرة في التراث الإماراتي لم يتم استعراضها بعد في المسرح أو حتى الدراما الإماراتية.

وقال: "لدينا الكثير من الحكايات التراثية التي لم يُطرق بابها بعد، وأعتقد أنه يجب استغلالها جيداً، من أجل إغناء الإرث الدرامي والمسرحي المحلي".

في المقابل، لم تسقط من ذاكرة سالم مجموعة الأسماء التي ساهمت في تأسيس الحركة المسرحية الإماراتية، وعلى رأسهم الراحل صقر الرشود ويحيى الحاج والمنصف السويسي،

وقال: "حظيت الحركة المسرحية الإماراتية، بامتلاكها مجموعة من الأعلام والأساتذة الذين أثروا كثيراً فيها، ونجحوا في توجيهها نحو الطريق الصحيح، ولا تزال بصماتهم حاضرة بيننا".

### يغيب دراميا عن الموسم الرمضاني القادم

# خالد سليم: (جمال الحريم) حقق نجاحاً كبيراً خلال فترة عرضه

**حقق النجم خالد سليم نجاحا كبيرا في مسلسله الجديد (جمال الحريم) مع النجمة نور، وحصد مشاهدات كبيرة، كما يستعد لتقديم عدد كبير من الأغنيات السنغل وكليب، كما يميل فيها إلى اللون الدرامي والتراجيدي بعيداً عن الأغاني الرومانسية السريعة... مع خالد سليم كان هذا الحوار:**

• كيف شاهدت ردود الفعل على مسلسلك الجديد "جمال الحريم"؟

- ردود الفعل كانت مميزة، وحقق المسلسل نجاحاً كبيراً خلال فترة عرضه، بالإضافة إلى وصوله إلى تصدر الترينـد أكثر من مرة عبر مواقع التواصل الاجتماعي، وهو ما يشير إلى ارتباط الجمهور به وقت عرضه وتأثيره فيهم، وهو ما أسعدني كثيراً خلال تجربتي الجديدة في العمل.

• تعاونت للمرة الثانية مع النجمة نور بعد سنوات من فيلم "سنة أولى نصب" كيف كان التعاون هذه المرة؟

- نور شاركتني أول نجاح لي في السينما المصرية من خلال فيلم "سنة أولى نصب"، وشخصيتها لم تتغير، وضحكتها وتعاونها وروحها المرحة لم تتغير، وتخلق حالة من البهجة في لوكيشن التصوير، ودائماً ما كنا نغني مع بعضنا في اللوكيشن، وأثناء تحضيرنا للمشاهد كنا نقضي وقتا مميزا يجعلنا نندمج في التمثيل، وعلى مستوى التمثيل لم تتغير نور في شخصيتها بين العملين على الإطلاق.

• لماذا اخترت شخصية يوسف لتقديمها في "جمال الحريم" الذي عرض خلال الفترة الماضية؟

- السيناريو كان مميزا، وطاقم العمل دفعني للمشاركة بشكل كبير، وعلى صعيد الدور، فإن شخصية يوسف مسالمة وصافية ونقية بدرجة كبيرة، وهو قادم من أسرة أرستقراطية وغنية، ولكن بينه وبين العائلة مشكلات بسبب أسلوب الحياة، والتعامل بإنسانية مع الناس وتعامله بطبقية معهم، وهو لم يكن موافقا على ذلك على الإطلاق، ومن أول ما قرأت المعالجة الدرامية للعمل قررت المشاركة في العمل، لأنه من الأمور الموجودة في الواقع والقصص الحقيقية.

• كيف قدمت هذه الشخصية؟

- بالفعل من العوامل التي ساهمت في اشتراكي في العمل، واستعددت لها بشكل خاص، فبدايتي من الأساس كنت أستمع للابتهالات والأناشيد الصوفية، وبالفعل ذهبت إلى مسجد وحضرة وجدتُ فيها برفقة المؤلفة سوسن عامر لمشاهدة ما يحدث فيها بالضبط، وهو ما حدث كجزء من الإعداد للشخصية الجديدة، وكانت كل ألفاظ الابتهالات التي قدمتها كانت مثل القصائد، وكل كلمة لها ثقلها ولها طريقة خروج ونطق، وحين سمعتها بصوتي أعجبتني، وكذلك كانت ردود الأفعال حولها مميزة.

• كيف كانت كواليس التصوير في المسلسل والصعوبات التي واجهتموها؟

- كل طاقم العمل في المسلسل الجديد كانت علاقته مميزة ببعضه، وكانت الكواليس الشخصية مميزة بشكل كبير، ولكن الصعوبات كانت من خلال زيادة عدد ساعات التصوير في المسلسل، فكنا نصور ساعات طويلة، بالإضافة إلى عدد من المشاهد التي قمنا بإعادتها من أجل الخروج بها في شكل مميز.

• كيف تم تنفيذ مشاهد الرعب مثل الثعابين والعقارب؟ وما صعوبتها؟

- تم تنفيذ تلك المشاهد بحرفية كبيرة من كل طاقم العمل، فدعني أقول إنها لم تكن موجودة من الأساس، وعلينا كممثلين أن نتخيل وجودها ونقول بإيماءة تشير إلى أننا نرى تلك الأشياء المرعبة ونتأثر بها مثل خروج الثعابين من الوجه، والقلم الذي يتحول إلى عقرب، وهي فكرة الربط، وهذه هي الصعوبة في تلك المشاهد، ولكن قدمت بشكل مميز.

• أطلقت خلال الفترة الماضية عدة أغان على طريقة السنغل كيف رأيت الفكرة؟

- بالفعل قدمت أكثر من أغنية، ولعل فترة انتشار "كورونا" انتشرت فيها تلك الفكرة بشكل كبير، وكانت أغنية "اللي فات مات" من الأغاني التي حققت نجاحا غير مسبوق، وملايين المشاهدة والتفاعل من قبل الجمهور عبر كل مواقع التواصل الاجتماعي، وبالرغم من تأخر طرحها بسبب عدة مشكلات بداية من السيول و"كورونا" فإن وقت طرحها فعليا كان أنسب وقت وحقق أكبر نجاح لها.

• ماذا عن الأغاني السنغل القادمة لك؟

- استعد حاليا لتصوير أحدث أغنية لي باسم "عشمني"، وهي من كلمات هشام صادق، وألحان مدين، وتوزيع أحمد عادل، وتنتمي إلى طبيعة الأغاني الدرامية، وأعد لها خلال الفترة الماضية بشكل كبير، وخلال الفترة القادمة يبدأ تصوير الكليب من اجل إطلاقها بشكل مختلف للجمهور، وستكون الموسيقى رغم أنها درامية فإنها ستكون مختلفة وأكثر خفة وحركة، واعتمد الموزع أحمد عادل فيها على فكرة جديدة تماما، والجديد أنني سأتعاون مع المصورة هنا حافظ لإخراج الكليب الجديد، وأتمنى تقديمه بشكل مميز خلال الفترة القادمة، وخلال الأيام المقبلة لدي ما يقرب من 4 أغنيات اسعى لتقديمهمابشكل متباعد على طريقة السنغل، والمفاجأة من خلال أغنية تحمل اسم "دمر حياتي" وهي تراجيدية.

• ماذا عن دعمك للشاب لؤي خليل في أغنية مؤخراً؟

- لم يكن مخططا في البداية أن تقدم بهذه الطريقة، ورغم أننا كنا موجودين في "الجيم" معا فإننا لم نكن على علاقة في البداية، وبعد ذلك تعرفنا على بعض، وبدأ يتحدث معي وأعطيه النصائح في الموسيقى التي يقدمه، وهذه الأغنية أعجبتني، فقرر إهداءها لي لأغنيها، فرفضت وطلبت منه التمسك بعمله وما يعجبه، وفي النهاية قررت غناء جزء بسيط لأشاركه الأغنية كنوع من أنواع الدعم والمساندة.

• لماذا تغيب دراميا عن الموسم الرمضاني القادم؟

- خلال الفترة الماضية كنت منشغلا بمسلسلي "جمال الحريم"، واكتفيت بنجاحه الكبير الذي شاهده الجمهور، وحاليا غير مرتبط بأي عمل رمضاني، ومن المقرر خلال الفترة القادمة أن أبدأ الإعداد لأعمال أخرى، ولكن خارج الموسم الرمضاني على غرار آخر عملين لي هما: "بلا دليل"، و"جمال الحريم" مع التركيز في الغناء خلال الفترة القادمة.

• ماذا عن الغياب عن السينما مؤخراً؟

- ليس غيابا بالمعنى المعروف، بل إن الفكرة والسيناريو والدور هما ما يفرضان وجودي من عدمه، ولا أحب الوجود من أجل الوجود فقط، فلو لم أقدم إضافة فإنني أفضل عدم الدخول في هذه التجربة من الأساس، وأتمنى ترك بصمة في كل عمل أقدمه، بل بالعكس تعرض عليّ أعمال كثيرة، ولكن حتى الآن لم أوافق بشكل رسمي على أي منها.

• ماذا عن الجديد لديك؟

- هناك مفاجأة أعد لها حاليا، وهي عرض مسرحي أقدمه للمرة الأولى، وأعلن تفاصيلها خلال الفترة القادمة، وسأعتلي خشبة المسرح قريباً، وآمل التوفيق.

# ليلى علوي.. سعيدة بعودتها الى الدراما بـ(ست الهوانم)

أعربت الفنانة المصرية ليلى علوي عن سعادتها بانتهاء تصوير حكاية (ست الهوانم)، والمؤلفة من 5 حلقات، ضمن مسلسل (زي القمر)، والذي يعرض حالياً عبر قناة (سي بي سي) المصرية الخاصة.

وأضافت : (هذه السعادة نابعة من عودتي من خلال هذه الحلقات إلى الدراما، وأنتظر عرضها، وأتمنى أن تعجب الجمهور، خصوصاً أن الحكايات السابقة من (زي القمر)، نالت إعجاب الجمهور، وفي الحقيقة واصلنا تصوير العمل لساعات طويلة، من أجل الانتهاء منه وعرضه، وسط اهتمام كبير من فريق العمل).

الشركة المنتجة (سينرجي) ومعها (سليميديا)، نشرتا بوستر حلقات (ست الهوانم)، وعليه تظهر علوي في الصدارة، والحلقات كتبتها شهيرة سلام وأخرجها طارق رفعت.

وتأتي هذه العودة لعلوي، بعد غيابها عن الشاشة الصغيرة والأعمال الدرامية نحو 5 سنوات، منذ أن قدمت آخر أعمالها (هي ودافنشي)، الذي شاركها فيه خالد الصاوي، أحمد سعيد عبدالغني وبيومي فؤاد، وهو من تأليف محمد الحناوي، ومن إخراج عبد العزيز حشاد.

على الصعيد السينمائي، تشارك علوي في فيلم (ماما حامل)، من تأليف لؤي السيد وإخراج محمود كريم، وتظهر فيه إلى جانب بيومي فؤاد، حمدي الميرغني، محمد سلام، محمد ثروت، نانسي صلاح، هدى المفتي، سامي مغاوري وعدد آخر من الفنانين.

# يسرا بعد مشاركتها فى موكب المومياوات الملكية: "مصر تبهر العالم"

كشفت النجمة يسرا عن صور لها من "موكب المومياوات الملكية،" من خلال حسابها الخاص على "إنستجرام"، وهو الحدث التاريخي العظيم الذي شهده العالم مساء السبت، والنجمة كانت من أوائل النجوم الذين شاركوا في الحدث، حيث ظهرت بزي فرعوني جذاب وأنيق، وعلّقت على الصور بـ"شرف كبير وعظيم ونيشان على صدري إني أكون جزءًا من هذا الحدث الفخم والفريد والمشرف لكل مصري وعربي حول العالم.. مصر تتحدث عن نفسها بأسمى معاني الحضارة والإبداع" مصر قد الدُنيا وهتفضل أم الدنيا"، وأرفقت يسرا التعليق بهاشتاج مصر تبهر العالم.

وعلى جانب آخر أجرت يسرا مداخلة هاتفية مع الإعلامية ريهام السهلى عبر برنامجها المواجهة المذاع على قناة إكسترا نيوز، حيث قالت: "لدينا أكثر من متحف فى مصر لازم نكون فخورين بيهم.. وفيه حاجات كثيرة تخليكى فخورة ببلدك وانك تكونى مصرية.. وكنا بنستعد منذ 6 أشهر ماضية.. والله يكون فى عون الدكتور خالد العنانى وزير السياحة والآثار، كان بينام فى الشارع وهو والرجالة عشان نطلع المشهد العظيم ده".

وأضافت الفنانة يسرا، أن اختيارها للمشاركة في الحفل كان شرفًا كبيرًا لها: )دموعنا كانت نازلة من الفرحة(، وما حدث يجعل كل مصري فخورا كونه مصريًا، متابعة: )شيء يشرفنا وكان فوق التوقع ما شاء الله(.

وأكدت أن وجود الرئيس السيسي اليوم في احتفالية نقل المومياوات يبرهن على عظمة مصر، مضيفة: )بشكر الرئيس السيسي بشكل خاص لأنه جعلنا نفخر بتاريخنا وحاضرنا وماضينا المشرف(.وتابعت: "الحمد لله ربنا يحفظ مصر وكل الناس اللى بتحبنا.. أول مرة مصر تعرف قيمة الكنوز اللى عندنا..

ولحظة انتظار الرئيس عبد الفتاح السيسى للموكب تبين هناك فخامة عظيمة منه للقدماء المصريين".

واستطردت: أنها لم تكن تستطيع الرد على المداخلات الهاتفية لشعورها بالمرض، ولكنها حاليا تشعر بتحسن شديد.واختتمت: إن الله سبحانه وتعالى أعطى مصر كنزا عظيما وهى حضارتها،

مشيرة إلى أن العالم أجمع لم يصدق ما لدى مصر من الكنوز العظيمة، مؤكدة أنه لولا الرئيس السيسى واهتمامه الكبير بالمتاحف وترميمها ما كانت تباهت مصر بتلك الكنوز العظيمة.

منوعات
الفجر

# ثلاث طرق بسيطة لتخفيض خطر الإصابة بالسرطان

وفقا لمنظمة الصحة العالمية، هناك ثلاث طرق بسيطة يساعد اتباعها على تقليل خطر الإصابة بالسرطان.

وتشير Express، إلى أن الأطباء ينصحون قبل كل شيء بالمحافظة على وزن صحي، وهذا يقي من 12 نوعا من السرطان: سرطان الأمعاء، والثدي، وكيس الصفراء، والكلى، والكبد، والفم، والمريء، والمبيض، والبنكرياس، والبروستات، والمعدة، والرحم.

وثانيا، يساعد النشاط البدني المنتظم على تقليل مخاطر الإصابة بالسرطان.

وثالثا، من الضروري الالتزام بنظام غذائي صحي، وهذا يعني تناول كمية أكبر من الخضروات والفواكه والحبوب الكاملة والبقوليات وتقليل تناول اللحوم الحمراء والمياه الغازية المحلاة والامتناع تماما عن تناول المشروبات الكحولية.

وتجدر الإشارة، إلى أن السرطان هو مصطلح عام لمجموعة أمراض قد تصيب أي جزء من الجسم. والسمة المميزة للسرطان، هي سرعة نمو خلايا شاذة، وانتشارها خارج حدودها الاعتيادية، ويمكن أن تتوغل في أجزاء الجسم القريبة، مكونة بؤرة جديدة للمرض يطلق عليها النقائل، التي تعتبر أحد الأسباب الرئيسية للوفاة بالسرطان.

وتشير الوكالة الدولية لبحوث السرطان، إلى أن عدد الإصابات الجديدة التي كانت مسجلة رسميا في عام 2020 ، حوالي 19.3 مليون إصابة، وعدد الوفيات بالسرطان 10 ملايين حالة.

## قرأت لك

### عصير الليمون الدافئ

أكدت خبيرة التغذية العلاجية الفرنسية مارى كريستين دوبران، ان العديد من الدراسات العلمية الحديثة التى قام بها فريق من زملائها في معهد التغذية الفرنسية أن هناك عودة مرة أخرى الى استخدام العلاجات التى كانت تقدمها جدتى منها عصير الليمون الدافىء فى الصباح الباكر على معدة خاوية لما له العديد من الفوائد منها تخفيض حموضة المعدة و احتواؤها على فيتامين سي بالإضافة إلى أنه مضاد للأكسدة و مضاد للسرطان.

و قد أشارت العديد من الدراسات إلى أنه يحمى البنكرياس و الكبد و المعدة ومن الأفضل تناوله فى الصباح على معده خاوية حتى لا يضغط على الجهاز الهضمى.

## سؤال وجواب

**- ما هو اسم البروتين الذي يوجد في خلايا الدم الحمراء ويقوم بنقل الأكسجين من الرئتين إلى الأنسجة؟**

بروتين الهيموجلوبين.

**- من هو قائد الاتحاد السوفيتي خلال الحرب العالمية الثانية؟**

جوزيف ستالين.

**- ما هو الاسم اللاتيني لعلم النبات؟**

علم Botanica.

**- من هو مؤسس شركة أمازون؟**

جيف بيزوس.

بائعة تحمل فواكه للبيع على دراجتها على طول شارع في هانوي فيتنام - ا ف ب

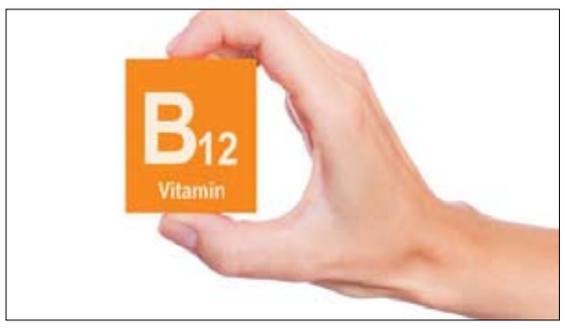


# علامة أقل شهرة على الساعدين تدل على نقص فيتامين B12 في الجسم!

يساعد فيتامين B12 الجسم بطرق أساسية، إلا أن بعض الأشخاص يكافحون لامتصاص الفيتامين بسبب حالة أساسية تسمى فقر الدم الخبيث. ويمكن لمعظم الناس الحصول على فيتامين B12 من نظام غذائي متنوع يشمل المنتجات الحيوانية. ومع ذلك، فإن الأشخاص الذين يتناولون نظاما غذائيا نباتيا يمكنهم الحصول على فيتامين B12 من الأطعمة المدعمة أو المكملات الغذائية.

ومن الأعراض الأقل شهرة التي يجب الانتباه إليها، هي ظهور بقع بيضاء على ساعد الشخص، ويمكن أن تحدث نتيجة غياب الميلاتونين في المنطقة، وفقا لـThyroid Patient Advocacy.

ويعد الميلاتونين هرمونا ينظم نمط النوم والاستيقاظ لدى الشخص، وثبت أنه مرتبط بتناول فيتامين B12.

وتحذر TPA: "تحدث هذه غالبا على الجزء الخارجي من الساعد ولكنها قد تحدث في أماكن أخرى. كلما طالت هذه البقع، زاد بياضها. ومع مرور الوقت، تصبح البقع جافة جدا ومتقشرة".

ويمكن أن تشمل الأعراض الأخرى:

- الشعور بالتعب الشديد.
- ضيق التنفس حتى بعد القليل من التمارين.
- خفقان القلب.
- الصداع.
- قلة الشهية.
- التهاب في الفم واللسان.

وبالنسبة لمعظم الناس، يجب أن يكون من السهل منع نقص فيتامين B12 ببساطة عن طريق التأكد من حصولك على ما يكفي من الفيتامين في نظامك الغذائي.

ويقول الخبراء إن البالغين الذين تتراوح أعمارهم بين 19 و64 عاما، يحتاجون إلى زهاء 1.5 ميكروغرام (ملغ) يوميا من فيتامين B12، وما لم تكن مصابا بفقر الدم الخبيث، يجب أن تكون قادرا على الحصول عليه من خلال نظامك الغذائي.

## مساحة للتلوين

## هل تعلم؟

- يفقد الدب 25% من وزنه عندما يكون في سباته الشتوي.
- دب الباندا يستغرق 12 ساعة يوميا في أكل الخيزران.
- أسنان التماسيح تنمو بإستمرار لتستبدل بدل الأسنان القديمة.
- الهيكل العظمي للفيل الإفريقي يشكّل 15% من وزنه الكلّي.
- هناك أكثر من 1600 نوع معروف من نجم البحر.
- الحيتان لديها أبطأ عملية تمثيل غذائي من بين كل الحيوانات الأخرى.
- تعيش كل طيور البطريق في النصف الجنوبي من الكرة الأرضية وخاصة في القارة القطبية الجنوبية. (باستثناء تلك التي تعيش في حدائق الحيوان شمال خط الإستواء).
- الضفادع تفترس الفريسة التي تتحرك فقط.
- عندما تولد الزرافة يكون طولها حوالي 1.8 متر.

## قصة التاجر الطيب

كان احمد تاجرا طيبا صالحا يفعل الخير سرا ولوجه الله وقد منحه الله من عطيته الكثير فكان يشتري بكل ذلك جواهر وياقوتا ودررا فاخرة ، حتى جاء يوم كاد له صديقه كيدا عند الوالي فما كان من الوالي الا ارسل حراسه ليقتادوه الى السجن ظلما وعدوانا.. وقبل ان يدق الحراس بابه في ذلك اليوم كان يجلس في صحن حديقته وفي حجره تعب عمره من مجوهرات وذهب وياقوت ودرر فخاف ان يراه من يدق الباب فالقى بها في حفرة وراءه غطت بالازهار والورود فلم ينتبه لها احد من الحراس الذين اقتادوه إلى الوالي الذي امر بمصادرة كل ما في داره والقائه في السجن .

جرى ماجرى وبقي في الحبس مدة طويلة هي سنوات جاءت فيها فصول وذهبت فصول ولم يفكر احد من اصدقائه او اصحابه في الذهاب إلى البيت او الحديقة لمعاينتها خاصة بعد ان تمت مصادرة كل ما في البيت واصبح خاويا على عروشه فجف البستان وييس.

مات الوالي، ومن جاء بعده اطلق سراح التاجر بعدما عرف انه حبس ظلما، وذهب إلى بيته وعاد له خادم كان مخلصا ليرعاه فأخذ التاجر يتذكر مجلسه في الحديقة وما القى فيها من جواهر فتساءل يا ترى هل هناك من شئ منها... فذهب إلى الموضع ذاته واخذ يقلبه ومعه خادمه وكلما قلب الارض وجد احدى جواهره حتى وجدها كلها ولم يضع منها واحدة.. وسبحان من أبقاها فقد كانت هي كل رأس ماله فحمد الله وعلم انه قد بقيت له أعماله الصالحة في الدنيا.