منوعات
الفجر

الخميس 23 يناير 2020 م - العـدد 12839
Thursday 23 January 2020 - Issue No 12839

ص 22

انطلاق فعاليات النادي الإماراتي الإسباني تحت عنوان التواصل الإنساني والثقافي

ص 31

حمادة هلال:
سعيد جداً بتفاعل الجمهور مع (أووه لا لا)

مشروبات الطاقة.. أضرارها كارثية على الصحة

ص 23

المراسلات: ص.ب :505
email:munawaat@alfajrnews.ae

5 أطعمة ضرورية بعد الـ 40

تبدأ كثافة العظام والعضلات في التناقص قبل الـ 40، لكن بعد تخطي هذه العتبة تتراجع القدرة الوظيفية لأعضاء أخرى بالجسم. ويتطلّب ذلك تزويدها بمغذيات أساسية، وممارسة نمط حياة صحي يحصل فيه الجسم على 7 ساعات من النوم يومياً، إلى جانب الحركة والنشاط البدني. وتنصح توصيات التغذية بتناول أطعمة معينة باستمرار بعد الـ 40 لضمان حصول الجسم على مغذيات أساسية، وهي:

× اللوز من الأطعمة التي تساعد على خفض نسبة السكر بالدم، إلى جانب أنه مصدر نباتي رائع للكالسيوم ومعادن أخرى.

× الطماطم (البندورة) المطبوخة مصدر لليكوبين، وهو عنصر أساسي للوقاية من التهاب المفاصل، وسرطان البروستاتا والثدي والرئة، وتنقية الجسم والبشرة من السموم والأكسدة.

× السلمون والأسماك الدهنية الأخرى كالمكاريل والتونة والسردين أطعمة غنية بدهون أوميغا3 التي تعزز صحة القلب والشرايين وخلايا الدماغ.

× حبوب الشوفان من أسرار التغذية الصحية، وهو من أغنى الأطعمة بالألياف، ويعتبر أداة لمحاربة السكري والكولسترول، ويساعد على تخفيف الوزن.

× تساعد أطعمة فول الصويا على خفض معدل الكولسترول، وتحسين كثافة العظام.

مكملات غذائية لخسارة الوزن

طور باحثون مكملات غذائية على شكل حبوب دواء يمكن تناولها يومياً لخسارة الوزن دون ممارسة التمارين الرياضية.

وتسمى المكملات الغذائية التي بدأت تغزو الأسواق شيب لاين، وهي أول مكمل غذائي يقدم ثباتاً في الوزن إلى جانب فوائد غذائية أخرى. وفي أكبر دراسة سريرية من نوعها أجراها باحثون من جامعة إمبيريال كوليدج لندن على هذا المنتج، شهد المشاركون انخفاضاً في الوزن ومحيط الخصر ومؤشر كتلة الجسم، عند المداومة على تناول كبسولة واحدة في اليوم من هذا المنتج. وبينت نتائج الدراسة التي أجريت على 440 مشاركاً ونشرت في مجلة "سينتيفيك ريبورتس" أن الأشخاص الذين تزيد أعمارهم عن 50 عاماً حققوا أفضل النتائج، بحسب صحيفة ديلي ميل البريطانية. والمثير في هذه النتائج، أن الأشخاص الذين شاركوا في الدراسة، تمكنوا من خسارة الوزن، دون أن يضطروا إلى تغيير نظامهم الغذائي، أو ممارسة التمارين الرياضية، بحسب صحيفة ديلي ميل البريطانية. ويحتوي المكمل الغذائي على مزيج من خمس سلالات من البروبيوتيك، وهي نوع من البكتيريا "الجيدة" التي يعتقد أنها تحسن من صحة الامعاء ومناطق أخرى من الجسم. وتلعب هذه البكتيريا دوراً رئيسياً في تحسين عمليات الهضم، ودعم نظام المناعة الصحي في الجسم، وعندما يحدث خلل في أي سلالة من هذه البكتيريا، يمكن أن يؤدي ذلك إلى مشاكل صحية. ويرتبط الخلل في عمل البكتيريا المفيدة بعدد من الأمراض، من الحساسية إلى التهاب الأمعاء ومرض السكري من النوع الثاني، بحسب صحيفة ديلي ميل البريطانية.

بكتريا الأمعاء تؤثر على سلوكيات الطفل

تحتوي الأمعاء على أكثر من 10 تريليون خلية بكتيرية، وتوجد أدلة علمية على تأثير هذه البكتريا على الجهاز العصبي، وبحسب دراسة جديدة من جامعتي ستانفورد ومانيتوبا تبين وجود علاقة بين صحة الأمعاء والسلوكيات السيئة للأطفال في سن بين 5 و7 سنوات. وتتأثر سلوكيات الأطفال بعدة عوامل، وتلعب التربية دوراً هاماً في إعادة توجيه هذه السلوكيات للمسار الصحيح أو الخطأ.

وتتأثر صحة الأمعاء سلباً كلما تزايد أكل الحلوى المصنعة والتي تحتوي على ألوان ومواد حافظة ونكهات اصطناعية وكذلك لحوم السجق والبرغر واللانشون. كما يؤدي تناول المضادات الحيوية إلى القضاء على كمية من البكتريا الصديقة في الأمعاء.

وكلما تناول الطفل الأطعمة الغنية بالبكتريا الصديقة كلما تعزّزت صحة أمعائه. ويعتبر اللبن (الزبادي) من أفضل مصادر البكتريا الجيدة، والتي توجد أيضاً في ألياف بعض الخضروات.

ما أسباب تضخم الثدي لدى الرجال؟

أوردت مجلة Men's Health أن التثدي لدى الرجال ينقسم إلى نوعين، هما: زائف وحقيقي، موضحة أن التثدي الزائف يعني أن الثدي المتضخم يتألف من أنسجة دهنية بسبب البدانة الناجمة عن التغذية غير الصحية وقلة الحركة. أما التثدي الحقيقي فيعني تضخم الثدي بسبب تضخم أنسجة الغدة، والذي غالبا ما يرجع سببه إلى تغير هرموني، أي تراجع هرمون الذكورة "التستوستيرون" وزيادة هرمون الأنوثة "الأستروجين"، وذلك بسبب الأدوية المحتوية على الأستروجين أو المواد، التي تساعد على بناء العضلات.

كما قد يشير التثدي الحقيقي إلى الإصابة بورم خبيث أو سرطان، خاصة إذا كان مصحوبا بآلام بالثدي أو في حالة وجود عقد أو إفرازات من حلمة الثدي. لذا يجب على أية حال استشارة الطبيب لتحديد السبب الحقيقي الكامن وراء التثدي وعلاجه وذلك بواسطة اتباع أسلوب حياة صحي يقوم على التغذية الصحية والمواظبة على ممارسة الرياضة بالنسبة للتثدي الزائف أو الخضوع للجراحة بالنسبة للتثدي الحقيقي.

أعراض تسبب الإحراج لا تهملها أبدا

هل تعرف أن الشخير قد يسبب ضعف الانتصاب؟ وأن رائحة الفم الكريهة سببها في الغالب بكتيريا غير ضارة؟ وأن كبر صدر النساء ربما يكون لأسباب مرضية؟ هذه بعض الأعراض التي تُهمل أحيانا رغم أن عواقبها تكون أحيانا خطيرة.

لا تستهن أبدا بهذه التغيرات والأعراض التي تدخل حياتك، لأنها قد تكون مؤشرا على الإصابة بمرض خطير:

1 - رائحة الفم الكريهة

نحو 25 بالمئة من البشر يعانون من ظاهرة رائحة الفم الكريهة، وفقا لما ذكرته صحيفة "كورير" السويسرية في موقعها الالكتروني. والرائحة الكريهة تنتج غالبا بسبب وجود البكتيريا التي تتكاثر هناك متغذية على بقايا الطعام ومنتجة مواد كبريتية رائحتها قوية وكريهة. ولكن عندما تكون ظاهرة رائحة الفم الكريهة متكررة أو مستمرة فهي إشارة إلى الإصابة ببعض الأعراض المرضية التي تسبب ذلك، مثل التهابات في الفم أو في المجاري التنفسية للأنف أو أمراض تصيب المعدة. وعلى المريض مراجعة طبيب مختص للكشف عن الأمراض عند وجود هذه الظاهرة.

2 - التعرق الزائد

التعرق طبيعي ومفيد للجسم، فمن خلاله يتخلص الجسم من السموم ويوازن درجة حرارة في الجسم. لكن هناك 3 بالمائة من البشر، كما ذكرت صحيفة "كورير" السويسرية في موقعها الالكتروني، يعانون من ارتفاع نسبة التعرق. وفي بعض الأحيان يكون الإفراط في التعرق محصورا في مناطق محددة من الجسم، فيخرج من الساقين فقط أو من اليدين. وهناك عدة أسباب لحصول ذلك، مثل خلل في الهرمونات أو الإصابة ببعض الفيروسات، وهنا يفضل بمراجعة الطبيب عند حدوث مثل هذه الأعراض.

3 - الشخير

الشخير ليس مزعجا فحسب، وإنما قد يكون خطرا جدا على حياة الإنسان، كونه يحدث عندما يكون التنفس متقطعا ويؤثر على عمل القلب والدورة الدموية. ويسبب الشخير عدة أمراض، مثل الخلل في الدورة الدموية أو ضعف التركيز أو العنانة "ضعف الانتصاب".

وأسباب الشخير كثيرة، منها وجود زوائد لحمية في الأنف أو التهابات مزمنة في الأنف والبلعوم، أو طريقة النوم غير الصحيحة، غضافة للقلق والتوتر الكبير.

4 - الشهقة المستمرة "الفواق"

وتسمى أيضا الحازوقة. هي انقباضات سريعة وتقلصات فجائية للحجاب الحاجز تحدث شهقة قصيرة متكررة، وتكون مثلا عند شرب المشروبات الغازية أو الأكل بسرعة أو تناول الأطعمة الحارة. غالبا ما يزول الفواق تدريجيا دون الحاجة لتدخل طبي. ولكن تكرار حالة الفواق دون أسباب واضحة قد يعني حالة مرضية أو عصبية هي المسؤولة عن ذلك، مثل الشعور بالخوف أو الهيجان أو القلق والتوتر. وعند استمرار الفواق لعدة ساعات أو أيام فيجب على المريض مراجعة الطبيب فورا، لأنها قد تكون إشارة إلى أمراض في الجهاز الهضمي أو خلل في عمل البنكرياس.

5 - التجشؤ

التجشؤ أو التكريع هو إفراج غازات من الجهاز الهضمي عن طريق الفم وتصاحبه أحيانا بعض الرائحة. ويحدث صوت لهذه العملية بسبب اهتزاز صمام المريء العلوي عند مرور الغاز خلاله.

وعملية التجشؤ طبيعية تحدث عندما نبتلع الطعام والشراب ومعه نقوم بابتلاع القليل من الهواء. وينتقل بعض الهواء إلى الأسفل عبر المريء ليصل إلى الجزء العلوي من المعدة، ولذلك تتمدد المعدة. وعندها تقوم بعض المستشعرات الموجودة على جدار المعدة بفتح حلقة صغيرة من العضلات التي تنظم فتحة البوابة بين المريء والمعدة، لإخراج الهواء الذي ازدادت كميته في المعدة.

وعندما تكون عملية التجشؤ مصاحبة لآلام في أعلى المعدة أو ترافقها إفرازات حامضية في الفم فهي دلالة على وجود التهابات أو أمراض أو أحماض أمينية في المعدة التي تخرج مع التجشؤ.

-6 كبر الصدر عند النساء

يكبر صدر المرأة بصورة كبيرة في الحالات الطبيعية، كما في فترة الدورة الشهرية أو أثناء الحمل والرضاعة. ولكن عند تغير حجم الصدر دون سبب واضح فذلك قد يعني الإصابة بخلل في الهرمونات أو بسبب مشاكل نفسية أو علامات أولية تدل على سرطان الصدر.

-7 "إخراج الريح"

امتلاء البطن بالغازات وعملية "إطلاق الريح" وإخراج تلك الغازات أمر طبيعي إذا لم يتجاوز 20 مرة في اليوم. وإذا زادت العملية عن هذا العدد فهناك أسباب لذلك، مثل وجود بكتيريا أو التهابات في المعدة أو تناول مواد غذائية تسبب زيادة في العملية، كما هو الحال عند تناول الفاصولياء والبصل مثلا.

لماذا يظهر الكرش؟

يقول البروفسور انغو فوربوزه من المعهد الألماني للطب الرياضي في برلين إن الكرش منطقة خطرة على صحة الجسم، خاصة على الكبد والأمعاء والمعدة. كما أن له تأثير على عمل الهورمونات.

يؤثر هرمون ليبتين على الرغبة في الأكل. وكلما زاد المرء من تناول المواد الغنية بالدهون، ارتفعت مقاومة هذا الهرمون المهم. وبهذا يزداد الكرش حجماً ويدخل الجسم في حلقة مفرغة. وحسب المؤسسة الألمانية للتغذية، فإن حدود محيط الخصر المثالي بالنسبة للنساء هو 88 سنتيمترا وللرجال 102 سنتيمترا. ويعني تجاوز هذه الحدود الدخول إلى منطقة الخطر واحتمال الإصابة بأمراض القلب والشرايين.

ومع التقدم في السن يكبر حجم الكرش، وللهرمونات دور في ذلك، كما أن العضلات تبدأ بالصغر مقابل ارتفاع خزين الدهون بالجسم. ويكمن الحل بالمزيد من الحركة والتقليل من الأكل، خصوصاً الكربوهيدارات والدهون والسكريات. لا يكفي تغيير نوعية الغذاء وأسلوبه، بل يجب أن يصاحب ذلك أداء تمارين رياضية للجسم كله. والأفضل حسب الخبراء: برنامج متوازن بين رياضات اللياقة، كالجري والتمارين القوية. ويجب ألا يقل وقت الجري أو المشي عن 30 دقيقة.

طقوس صباحية ليوم مليئ بالنشاط

يجلب كل يوم جديد فرصاً جديداً بين طياته، وما علينا سوى اغتنام الفرصة للاستفادة القصوى منها، ولكن هذا لا يمكن تحقيقه إلا إذا كنا مستعدين عقلياً وجسدياً لمعالجة جميع الأشياء التي تواجهنا طوال يومنا.

وللحصول على النشاط والطاقة اللازمين لإنجاز جميع المهام المنوطة بنا لا بد لنا من اتباع النصائح التالية التي أوردتها صحيفة تايمز أوف إنديا:

1 - ترتيب السرير: معظم الناس لا يدركون مدى أهمية هذه الخطوة، ولكن ترتيب السرير في الصباح يساعد في الحفاظ على عقلية منظمة لدى المرء. قد يبدو ذلك بمثابة عمل منزلي بسيط، ولكن له زاوية نفسية أيضاً. فعندما يقوم المرء بترتيب سريره ينتابه شعور بالرضا العقلي، ويصبح أكثر استعداداً لإنجاز المزيد من المهام بهمّة أكبر.

2 - تناول الماء: يجب أن يكون شرب بعض الماء جزءاً من طقوسك الصباحية. نعلم جميعاً أن الماء ضروري لجسمنا لكي يعمل بشكل صحيح وأن شرب كوب كبير من الماء في الصباح يساعد على التخلص من السموم من الجسم.

3 - ممارسة التمارين الرياضية: يجب أن تكون التمارين الرياضية جزءاً من عاداتك الصباحية. لا يهم أي نوع من التمارين التي تختار القيام بها، فالمهم هو تخصيص بعض الوقت لجعل جسمك لائقاً وصحياً. يقول العلم إن أداء أي نوع من النشاط البدني يفرز هرمونات تساهم في رفع الروح المعنوية، وتنشط الجسم.

4 - إعداد قائمة مهام: دوّن الأشياء التي يتوجب عليك القيام بها خلال اليوم. فذلك سيمكنك من إدارة وقتك بطريقة أفضل ولن تنسى أي عمل مهم. ليس عليك الالتزام بالقائمة بشكل كامل، ولكنها طريقة لتنظيم وقتك بشكل أفضل والتخلص من حالة التشتت.

5 - التوقف عن تفحص الهاتف: لقد جعلت الهواتف المحمولة حياتنا أكثر سهولة، لكن هذا لا يعني أن عليك التحديق بشاشة الهاتف طوال اليوم. حاول ألا تتفحص هاتفك فور استيقاظك في الصباح أو على الأقل توقف عن فحص البريد الوارد كل 10 دقائق. احتفظ بساعات الصباح لنفسك، لتنشيط جسمك وتهدئة عقلك.

اكتشاف طريقة لمنع السمنة

اكتشف العلماء طريقة جديدة لمنع السمنة وحتى التخلص منها، وتفيد مجلة International Journal of Obesity، بأن السمنة تعتبر حاليا وباء عالميا، ترتبط مباشرة بتطور الأمراض السرطانية مثل سرطان الثدي والقولون والبنكرياس. لذلك أصبح البحث عن وسائل لمكافحة السمنة أمرا ملحا، يبحث عنه الخبراء بمن فيهم أطباء الأورام.

وقد اكتشف باحثون من مركز دارتموث هيتشكوك الطبي للبحوث السرطانية بولاية نيوهامبشاير في الولايات المتحدة، أن المستقبل الخلوي AHR، الموجود عمليا في جميع الخلايا المسؤولة عن اكتشاف المواد السامة، يلعب دورا مهما في عملية التمثيل الغذائي في الجسم.

واتضح لهم من التجارب التي أجروها على الفئران المخبرية، أن حجب هذا المستقبل الخلوي، يمنع السمنة ويقضي عليها وعلى تليف الكبد، دون أي آثار جانبية. ويقول رئيس فريق البحث كرايغ توملينسون، "أجرينا تجارب أظهرت نتائجها أنه عندما نضيف إلى المواد الغذائية الغنية بالدهون مستحضر NF الذي يحجب نشاط المستقبل AHR، فإن وزن الفئران لم يختلف عن وزن الفئران التي تناولت أغذية غير دهنية، في حين الفئران التي تناولت المواد الغذائية الدهنية دون إضافة المستحضر المذكور زاد وزنها كثيرا".

أذرع آلية لتنظيف الأواني بمفردها

توفر غسالة الأطباق علينا عناء تنظيف الأواني المتسخة، ولكن لايزال يجب علينا وضع تلك الأواني فيها ثم إزالتها منها. ولكن الآن قد نجد أنفسنا قريباً نسخر من تلك الفترة البدائية عندما كنا نضطر إلى التعامل مع غسالة الأطباق بأيدينا.

هذا لأن شركة "إل جي" للأجهزة الإلكترونية طورت ذراع آلية فائقة التكنولوجيا تستعرض مهاراتها في الطهي والضيافة في معرض "سي أيه إس" للإلكترونيات في لاس فيجاس.

تدير مجموعة من الأذرع الآلية التي طورتها شركة "إل جي" الكورية الجنوبية، المشهد في مطعم مستقبلي في المعرض حيث تقوم بتخمير قهوة "باريستا" ثم تنظف المفردات بعد ذلك. تستطيع أذرع "LG CLOi" القيام بمهام مختلفة تناسب صناعة الضيافة، بما في ذلك أخذ الطلبات والطهي ووضع الأواني في غسالة الأطباق والتنظيف.

بكين تحذر من سرعة تفشي كورونا

أعلنت السلطات الصينية أنّ حصيلة فيروس كورونا المستجدّ الذي يتفشّى في الصين ارتفعت إلى تسع وفيات وأكثر من 400 مصاب في عموم أنحاء البلاد، محذّرة من خطر انتشار هذا الفيروس بصورة أسرع بسبب قدرته على التحوّل. وقال نائب وزير اللجنة الوطنية للصحة لي بين خلال مؤتمر صحافي إنّ الفيروس الذي ينتقل عبر الجهاز التنفسي "يمكن أن يتحوّل وأن ينتشر بصورة أسرع".

وكانت حصيلة سابقة أعلنتها السلطات الصينية أفادت بوفاة ستة أشخاص وإصابة 300 آخرين بالفيروس الجديد المنتمي لسلالة فيروسات كورونا المسبّبة لمتلازمة "سارس" التنفسيّة الحادّة.

منوعات
الفجر
22

تعزيزاً لمنهاج طب العيون

جامعة محمد بن راشد للطب والعلوم الصحية تبرم شراكة مع مستشفى مورفيلدز دبي للعيون

•• دبي - الفجر

أبرمت جامعة محمد بن راشد للطب والعلوم الصحية اتفاقية شراكة مع مستشفى مورفيلدز دبي للعيون بهدف الارتقاء بمستوى جودة التعليم والتدريب في تخصّص طبّ العيون، والذي يعتبر جزءاً أساسيا ضمن منهاج كلية الطب، فضلاً عن تزويد الطلبة بتدريب إكلينيكي لمدّة أسبوعين في المستشفى. وقام الدكتور عامر أحمد شريف من جامعة محمد بن راشد للطب والعلوم الصحية؛ وديفيد بروبرت والهادي حسن من مستشفى مورفيلدز للعيون في لندن ودبي؛ بتوقيع الاتفاقية في 21 يناير في حرم الجامعة بمدينة دبي الطبية.

الشراكة تتيح لطلبة كلية الطب فرصة التدريب الإكلينيكي في مستشفى مورفيلدز دبي للعيون

وبموجب هذه الشراكة، يتولى مستشفى مورفيلدز دبي للعيون إعداد وتقديم المواد التعليمية والمحاضرات المتعلقة بتخصص طب العيون لطلبة كلية الطب، كما سيصمم المستشفى مخططاً تعليمياً سنوياً يغطي موضوع طب العيون، ويزود الطلبة بالمواد التعليمية ذات الصلة، فضلاً عن الإشراف على البرنامج بأكمله.

وسيوفر التدريب الإكلينيكي والذي يستمر لمدة أسبوعين فرصة لطلبة الجامعة مرافقة متخصصي طب العيون عن قرب أثناء مزاولتهم لعملهم، مما يرتقي بتجربتهم التعليمية، ويعزز خبرتهم العملية.

وتأتي هذه الاتفاقية تعزيزاً لرؤية جامعة محمد بن راشد للطب والعلوم الصحية، ومدى التزامها بإثراء معارف طلبتها بتجربة تعليمية ثرية، وإضفاء معرفة نظرية وعملية جيدة، فضلاً عن مضاعفة مستوى اطلاعهم

العملي والمباشر على ممارسات الرعاية الصحية الحديثة، لتهيئة متخصصين وقياديين استثنائيين في مجال الرعاية الصحية.

وفي تعليقه، قال الدكتور عامر أحمد شريف، مدير جامعة محمد بن راشد للطب والعلوم الصحية: "هذه الاتفاقية بين جامعة محمد بن راشد للطب والعلوم الصحية ومستشفى مورفيلدز دبي للعيون هي خطوة نحو تحقيق هدفنا بالنهوض بالصحة من خلال دمج التعليم الأكاديمي والبحث العلمي والتدريب الإكلينيكي مما يوسع آفاق التجربة التعليمية لطلبتنا. كما ستسمح هذه الاتفاقية لطلبتنا بالاستفادة من سنوات من الخبرات والمعارف التي طوّرها زملاؤنا في المستشفى منذ إنشائه. وبفضل التدريب الإكلينيكي، سيحظى طلبتنا بفرصة فريدة للاطلاع عن كثب على أسلوب عمل متخصصي طب العيون، مما سيشكل إضافة متميزة لتهيئتهم كأطباء المستقبل. ونعتز في الجامعة بهذه الشراكة مع مستشفى مورفيلدز دبي للعيون كونه من أوائل المؤسسات الصحية التي عملت مع الجامعة بما يعكس قيم الترابط والتميز لدينا ورؤية الجامعة في أن تصبح محوراً عالمياً متخصصاً في الأبحاث والتعليم الصحي المبتكر والشامل."

وأضاف ديفيد بروبرت، الرئيس التنفيذي لمستشفى مورفيلدز للعيون ورئيس مجلس إدارة الجمعية العالمية لمستشفيات العيون: "تعتبر هذه الشراكة من أهم وأبرز الشراكات المفيدة والمثمرة لكل من جامعة محمد بن راشد ومستشفى مورفيلدز للعيون. فمن خلال هذا الشراكة سيتم تقديم التدريب والدعم اللازم لطلبة الجامعة والذي سيلعب دوراً مهماً للغاية فور انخراطهم في سوق العمل عقب التخرج. كما سيسهم هذا التدريب في إعداد جيل متكامل من أطباء العيون المدربين وفقاً أحدث المعايير العالمية والقادرين على إحداث تغيير جذري ومحوري في مجال طب العيون بالمنطقة".

وقال: "نحن على أتم الاستعداد والحرص على بدء تفعيل هذه الشراكة في مستشفى مورفيلدز دبي للعيون ونتطلع لتقديم التدريب والدعم اللازم للعديد من الجامعات الأخرى في المنطقة وعلى الصعيد العالمي".

وفي هذا الصدد، قال الهادي حسن، مدير عام مستشفى مورفيلدز دبي للعيون: "تم تطوير منهجنا من قبل فريق متخصص ومعتمد من الخبراء في مجال صحة العيون. ويعتبر الهدف الأساسي من هذا البرنامج هو السماح للطلبة بتطوير وصقل مهاراتهم ومعارفهم من خلال التجارب العملية وتبادل الخبرات مع أشهر وأمهر أطباء العيون في العالم. ونأمل أن يتمكن الطلاب من توظيف هذه المهارات في سوق العمل ومواجهة كافة التحديات والمتطلبات التي قد يشهدها".

تعزيزاً لثقافة التميز والابتكار

جامعة الإمارات تطلق جائزة «صناع المستقبل 2020» في دورتها الثانية

العطاء في البيئة الجامعية، والارتقاء بمستوى الأداء الأكاديمي للطلبة هدف تسعى إليه الجائزة

•• العين - الفجر
تصوير - محمد معين

أطلقت جامعة الإمارات أمس جائزة صناع المستقبل بدورتها الثانية والتي تُعنى برعاية الطّلبة المتميّزين في شتّى المجالات، والارتقاء بهم؛ ليكونوا قادة المستقبل، وإبراز دور الطّالب، وأهمّ إنجازاته خلال مسيرته الجامعيّة ممّا يعكس صورة إيجابية ومشرّفة لنخبة الجامعات. إضافة إلى تمكينهم من وضع رؤية لمستقبلهم والعمل بجدية لتحقيقها من خلال ترسيخ القيم والمهارات التي تتطلبها بيئة العمل ومهن المستقبل لتكون سلوكاً راسخاً ممارساً قبل دخولهم إلى سوق العمل. كما أنها تتيح للطلبة تنمية المهارات وتعزيز مفاهيم القيادة والريادة وذلك انسجاماً مع رؤية القيادة الرشيدة في صناعة المستقبل.

وتهدف الجائزة إلى نشر ثقافة التميز والابتكار والعطاء في البيئة الجامعية، والارتقاء بمستوى الأداء الأكاديمي والشخصي للطالب، وخلق بيئة تنافسية إيجابية بين الطلبة، وتعزيز سبل التعاون والشراكة بين المجتمع ومتميزي الجامعات.

وأكد سعيد أحمد غباش- الرئيس الأعلى لجامعة الإمارات- على أن صناعة المستقبل أصبحت تمثل القوة الدافعة للتنمية الاقتصادية والاجتماعية بالدرجة التي جعلت الدول تبادر بوضع سياسات تحث أفراد المجتمع ليصبحوا مبتكرين ورواداً للمستقبل، وإن إدخال ثقافة صناعة المستقبل والابتكار في التعليم الأساسي والتعليم العالي يعزز من هذه الثقافة الريادية.

وذكر الرئيس الأعلى خلال كلمته الافتتاحية لإطلاق الجائزة: لقد شهدت العقود الماضية ازدياداً ملحوظاً في استخدام التعليم الريادي بالمدارس والجامعات في كثير من الدولة المتقدمة لذلك بات من الأهمية مواكبة التطورات العالمية وتطوير ثقافة صناعة المستقبل من خلال نشر ثقافة التميز والابتكار والعطاء في البيئة الجامعية، والارتقاء بمستوى الأداء الأكاديمي والشخصي للطالب، وخلق بيئة تنافسية إيجابية بين الطلبة، وتعزيز سبل التعاون والشراكة بين المجتمع والجامعات.. وهذا ما نؤكد عليه عبر إطلاق هذه الجائزة بجامعة الإمارات إيماناً منا بأهمية دور الطلبة الشباب وتوظيف طاقاتهم وإبداعاتهم والعمل على تنميتها باعتبارهم القوة المحركة للتقدم في كثير من المجالات العلمية والاجتماعية والثقافية. وأشار إلى جامعة الإمارات- جامعة المستقبل تولي هذه الجائزة كل الاهتمام وتركز من خلال رؤيتها واستراتيجيتها على الطلبة –شباب المستقبل- الذين هم محور العملية التعليمية، وتقدم الجامعة الدعم بكافة أنواعه، وتوفير مقومات الابتكار، وخلق بيئة جاذبة، وتحريض الطاقات الكامنة، وتعزيز مفهوم المهارات الناعمة لنجعل الجيل الجديد على دراية بالواقع وتطوراته ويكونوا مبتكرين للمستقبل وأصحاب ريادة وفق نظام تعليمي متطور يعزز فرص الإبداع، والابتكار.

وقال في كلمته: إننا نتطلع إلى هذه الجائزة بأن تضيف قيمة، ليس فقط للطلبة في جامعة الإمارات، بل أن تمتد فوائدها إلى جميع طلبة التعليم العالي الذين لديهم مواهب وابتكارات واختراعات وإلهام وتفوق باعتبارها منصة رائدة تشجع طلبة الجامعات على التميز والابتكار والإبداع.

واستعرضت هاجر أحمد من كلية الطب والعلوم الصحية تجربتها في الجائزة بنسختها الأولى والتي فازت بها فئة الطالب المتميز أكاديمياً حيث قالت: إنه في 17 أبريل 2019، حيث أني لا أنس هذا التاريخ لأنه كان مميزًا. إنه يوم حفل الختام، ومثل باقي المشاركين، لم أكن أعرف من سيكون الفائز. وتخيل ماذا! مفاجأة! فزت! لقد فعلتها! كان الامر مذهلا. كان هذا الامر حافزا لي بعدم الاستسلام والتقدم نحو استكمال الدراسة. لقد كانت محاولة لمواصلة سنتي الثالثة وبذل جهد أكبر. لقد كانت معجزة لأنني لم أعتقد أبداً أن الأمور ستتحسن قريبًا. وأشارت هاجر إلى أن جائزة صناع المستقبل أتاحت لها الفرصة للانضمام إلى برنامج خاص حول القيادة والابتكار. لقد كانت تجربة افتتاحية عرفتني على مجالات المعرفة المختلفة التي لم أكن أعرفها. السياسة، إدارة الاعمال وأكثر من ذلك بكثير. وشجعت هاجر من خلال تجربتها طلبة الجامعة للترشح إلى هذه الجائزة.

ومن جهته استعرض الطالب زايد هاشم من كلية العلوم تجربته في الجائزة حيث قال: لقد واجهت العام الماضي بعض التحديات. لا أريد التقدم بطلب الجائزة لأنني لا أعتقد أنني سأفوز، لكنني في النهاية تقدمت بالطلب. حضرت الحفل الختامي دون أية توقعات بالفوز. أعلم أن هذا ليس هو الشي الذي كنت تتوقعه ولكن ثق بي ، لقد تحسنت الأمور. ألهمني رؤية الفائزين بجائزة صناع المستقبل في ذلك اليوم ، لذا فقد التزمت لأحسن ادائي.

وحول رحلته إلى النجاح الذي حققه ذكر زايد: خلال الصيف الماضي ، كنت جزءًا من وفد شباب في اجتماع المناخ في أبو ظبي ، والذي كان بمثابة فرصة ثرية لي كطالب في العلوم البيئية. لقد اخترت الجامعة أيضًا أن أذهب إلى جانب الفائزين إلى الولايات المتحدة لبرنامج الابتكار وريادة الأعمال في جامعة جورج واشنطن وكنت محظوظًا للغاية لمناقشة أهداف التنمية المستدامة في مقر الأمم المتحدة في مدينة نيويورك. في وقت لاحق من ذلك العام ، أصبحت واحداً من بين 24 طالبًا فقط تم اختيارهم ليصبحوا جزءًا من منحة الشيخ محمد بن زايد بجامعة نيويورك. أستطيع الآن أن أقول بكل فخر أنني ابن مدرسة الشيخ محمد بن زايد. في الآونة الأخيرة ، تم اختياري من قبل مصدر لأكون قائداً للاستدامة في المستقبل وتفاعلت مع رؤساء الدول والوزراء والرؤساء التنفيذيين في أسبوع أبوظبي للاستدامة.

ووجه رسالة إلى زملائه الطلبة: إذا كانت هناك رسالة أستطيع أن أتركها معكم اليوم ، فلا داعي للقلق كثيرًا بشأن الفوز أو الخسارة. تحدى نفسك ، تقدم بطلب للحصول على هذه الفرصة الفريدة ، وأحضر الحفل النهائي ، واسمح لنفسك فقط أن تكون مصدر إلهام.

يشار إلى أن جائزة صناع المستقبل في دروتها الثانية تتيح لطلبة جامعة خليفة وطلبة كليات التقنية العليا وطلبة جامعة الإمارات بالتقدم والترشح إليها في كل الفئات وهي: الطالب المتميز أكاديمياً والطالب الملهم "أصحاب الهمم" والطالب الفعّال، والطالب المتميز المستجد، والطالب المبدع المبتكر، والطالب المثابر، والطالب المبدع الرياضي.

برعاية سالم بن ركاض

انطلاق فعاليات النادي الإماراتي الإسباني تحت عنوان التواصل الإنساني والثقافي

•• العين - الفجر

أطلق النادي الإماراتي الإسباني فعالياته الأولى تحت عنوان " التواصل الإنساني والثقافي " وذلك بالقاعة الكبرى في المبنى الهلالي بجامعة الإمارات في مدينة العين، برعاية الشيخ الدكتور سالم محمد بن ركاض عضو المجلس الوطني الاتحادي سابقا وحضور الدكتور عتيق جكة المنصوري النائب المشرك لشئون الطلبة بجامعة الامارات والدكتورة نعيمة الدرمكي عميد الحياة الطلابية، والدكتور عبد الواحد الصمدي مشرف النادي الإسباني الإماراتي، والشيخ ذياب بن ركاض ممثلاً لمجلس أبوظبي للشباب ومشاركة وفد من سفارة أسبانيا في الدولة، وسط حضور كبير من طلاب وطالبات جامعة الإمارات.

وتضمنت الفعاليات عزف مقطوعات موسيقية إسبانية، وفقرات فنية وتراثية من التراث الإماراتي الإسبانية وقد أنشدت إحدى الطالبات الإماراتيات أغنية إسبانية على المسرح، فضلاً عن معرض للفنون التشكيلية وإقامة الركن التراثي، كما أقيمت مجموعة من الجلسات النقاشية بين الطلاب الإسبان في الجامعة والطلاب الإماراتيين. وأشاد الشيخ الدكتور سالم بن ركاض في كلمته بالعلاقات الوثيقة والمتميزة التي تجمع بين الإمارات واسبانيا والتي تطورت بشكل مميز في مجالات التعليم والإعلام والثقافة والعلوم والاستثمار والطاقة. لافتاً إلى أن هذه العلاقات أسسها المغفور له، بإذن الله تعالى المؤسس الشيخ زايد بن سلطان آل نهيان والملك خوان كارلوس، اللذان ارتبطا بصداقة حميمة أسهمت في تأسيس دعائم هذه العلاقة. ونوه الشيخ سالم بن ركاض بفعاليات اليوم الثقافي للنادي الإماراتي الإسباني في ربوع جامعة الإمارات الذي يشكل فرصة ممتازة لتدعيم وتطوير علاقات التعاون والصداقة والتواصل الإنساني والثقافي والحضاري وتبادل الخبرات الثقافية والإبداعية في البلدين ونشر ثقافة التسامح. وقال الطالب محمد عبد الحكيم العامري رئيس النادي الإماراتي الإسباني إن أهداف النادي هي تواصل العلاقات الودية والأخوية بين الدولتين ونشر ثقافة التسامح وتعليم الطلاب في الإمارات وفي إسبانيا اللغتين العربية والإسبانية، وإتاحة الفرصة للشباب الإماراتي للتقدم وتعلم اللغة الإسبانية عبر كورسات داخل الجامعة وخارجها، وبالتالي العمل على إقامة نوع من التواصل الحضاري بين البلدين وتعريف الشعب الإسباني بالثقافة الإماراتية عن قرب. وفي الختام قام الشيخ الدكتور سالم بن ركاض بتكريم المتميزين والمشاركين والرعاة.

4 آلاف مستفيد من مجالس شرطة أبوظبي 2019

•• أبوظبي-الفجر:

استفاد 4 آلاف و32 شخصاً من 54 مجلس لشرطة أبوظبي في العام الماضي ، بالتعاون مع مكتب شؤون المجالس بديوان ولي عهد أبوظبي ،تناولت 40 موضوعاً اجتماعياً لتوعية أفراد المجتمع تحدث فيها 97 متحدثاً وبمشاركة واسعة من الأهالي وكبار الشخصيات و 15إعلامياً. وأكد العقيد الدكتور حمود سعيد العفارى مدير إدارة الشرطة المجتمعية بقطاع أمن المجتمع، حرص أبناء الإمارات على التمسك بالتراث ومجالس الأحياء التي تعكس مظاهر التلاحم والتكافل والتعاون المجتمعي.

وقال إنه في العام الماضي عام " التسامح " تم تنظيم مجموعة مجالس تناولت مواضيع جوهرية ترسخ القيم والأخلاق والرؤية الإنسانية والحكمة والحنكة المأخوذة من قيم المغفور له الشيخ زايد بن سلطان آل نهيان" طيب الله ثراه "الذي كرس نفسه وجهده بتفان وإخلاص لخدمة وطنه.

وأضاف أن شرطة أبوظبي حريصة على استمرار عملية التواصل والتعاون البناء والتفاعل والخروج بأفضل الممارسات والسياسات والبرامج الاستراتيجية والاستباقية من خلال جهود المنظومة الأمنية التي تعزز القيم والمسؤولية المجتمعية والأمن الوقائي والتصدي للعنف . وأشاد بدور الإعلام في نشر قيم المجالس وتطوير المحتوى التوعوي عبر المنصات الشرطية والتواصل الاجتماعي وتقديم أخبار شاملة ومقاطع فيديو مباشرة تسهم في نشر التوعية.

يشار إلى أن المجالس شاركت فيها مختلف الإدارات الشرطية ببرنامج توعوي متكامل وجهود وخطط أمنية منظمة ومدروسة لتحقيق أعلى معايير الأمن والأمان. وخرجت مجالس العام الماضي بعدد من التوصيات منها تفعيل دور الشباب في التصدي للجريمة ومكافحتها وضرورة مراقبة الآباء لأبنائهم وتقديم الرعاية وحمايتهم من رفقاء السوء.

وناقشت دور الأسرة في مكافحة الجريمة، وجهودها في تنمية وتربية وحماية الأجيال من الانحراف ووضع خطط وبرامج مشتركة للوقاية من مختلف الجرائم و نشر الثقافة القانونية وتوسيع أطر التوعية وزيادة جرعاتها والوصول إلى شرائح المجتمع كافة بتفعيل الشراكة المجتمعية.

يتم الترويج لمشروبات الطاقة على أنها قادرة على منح مستهلكيها طاقة لا مثيل لها. وعلى الرغم من إقبال الكثيرين على استهلاكها، فإن العديد من الأصوات تدعو إلى تنظيم الإقبال عليها وتحذّر من تناولها باستمرار.

تندرج ضمن فئة المشروبات المنعشة

مشروبات الطاقة.. أضرارها كارثية على الصحة

وقالت الكاتبة أنا فيلاراسا في تقريرها الذي نشرته مجلة (ميخور كون سالود) الإسبانية، إن مشروبات الطاقة اقتحمت أسواقنا منذ بضعة عقود ولقي استهلاكها رواجا واضحا. وبفضل ادعاءات الإعلانات، أصبحنا نعتقد أن هذا النوع من المشروبات سيكون حليفا لنا في أوقات التعب لزيادة نشاطنا. لكن، هل تعد هذه المشروبات ضارة؟ وهل لديها مخاطر على صحتنا؟

ما مشروبات الطاقة؟

لم يتفق المجتمع العلمي بعد على تعريف واضح لمشروبات الطاقة. ووفقا للوائح الحالية، فهي تندرج ضمن فئة المشروبات المنعشة. وضمن هذه الفئة، يقع تجميع كل تلك المشروبات غير الكحولية التي تحتوي على الكافيين، والتورين والفيتامينات خاصة فيتامينات بي، التي تكون في بعض الأحيان مصحوبة بمكونات أخرى، من قبيل الجنسينغ ومادة الغلوكورونولاكتون والكارنيتين والجنكة والغوارانا.

وأوضحت الكاتبة أن فئة هذه المشروبات تعد واحدة وهي من أولى المشاكل المطروحة، حيث يمكن أن يكون اسمها والإشهارات والدعايات والرسائل التي تنطوي عليها مضللة.

ولا تسمح الهيئة الأوروبية لسلامة الأغذية بالإعلان عنها بصفتها مشروبات يمكن أن تعزز الأداء البدني والفكري لدى الأشخاص، فيما اعترض البرلمان الأوروبي على أية إمكانية لتصنيف هذا النوع من المشروبات صحيا.

كيف تؤثر مشروبات الطاقة على الجسم؟

لمشروبات الطاقة تأثير منشط، ويمكن أن تزيد من الأداء الرياضي. علاوة على ذلك، يزيد استهلاكها من حدوث آثار جانبية سلبية. وعلى الرغم من أن العلامات التجارية المصنعة الرائدة تصر على سلامة المنتجات، فإن خبراء الصحة، من منظمة الصحة العالمية، يحذرون من أنها قد تشكل خطرا على الصحة العامة، كما ينصحون بتجنب استهلاكها خاصة بالنسبة للأطفال، وقد تلحق الضرر أيضا بمجموعة معينة من الأشخاص، خاصة الشباب الذين يقل سنهم عن 18 عاما والنساء الحوامل أو الأشخاص الحساسين للغاية للكافيين أو أولئك الذي يتناولون بعض الأدوية.

المخاطر الرئيسة لمشروبات الطاقة

يمكن تلخيص المخاطر الرئيسة لمشروبات الطاقة في ثلاث مجموعات، كل مجموعة تضم أضرارا عدة:

-1 زيادة خطر السكتة القلبية واحتشاء عضلة القلب

بحسب دراسة نشرتها جمعية القلب الأميركية هذا العام، تغير مشروبات الطاقة التي تحتوي على الكافيين النشاط الكهربائي للقلب، وتزيد من ضغط الدم. وفي هذه الدراسة، جرى أيضا تقييم تأثير ارتفاع استهلاك مشروبات الطاقة على نظام القلب والأوعية الدموية، حيث ثبت أن استهلاك مشروبات الطاقة يرتبط بالسكتة القلبية واحتشاء عضلة القلب. ويمكن أن تكون مرتبطة حتى بما يعرف بسماكة الدم.

وهناك أدلة علمية أكثر على الآثار الضارة لمشروبات الطاقة. وفي كل هذه الحالات، يكون الجهاز القلبي الوعائي إلى جانب الجهاز العصبي هو الأكثر تضررا.

-2 القلق والأرق وتشنجات العضلات

عادة ما تظهر الآثار الضارة للكافيين على الجهاز العصبي جراء استهلاك جرعات تصل إلى مئتي مليغرام أو أكثر، على الرغم من أن ذلك يمكن أن يختلف اختلافا كبيرا بين الأشخاص. وتجدر الإشارة إلى أن بعض مشروبات لسلامة الأغذية في سنة 2013، مثيرة للقلق. وبحسب هذه البيانات، يستهلك حوالي 18% من الأطفال الذين يتراوح سنهم بين ثلاث وعشر سنوات مشروبات الطاقة، حيث يقبل حوالي 16% منهم عليها بشكل مفرط، وهو ما يقدر على وجه التحديد بحوالي أربعة لترات شهريا.

وبشكل خاص، يعد الأطفال الفئة الأكثر عرضة لهذه المخاطر، نظرا لصغر حجم أجسامهم وضعف مسارات عملية التمثيل الغذائي لديهم، بالتالي فهم أكثر حساسية للتسمم جراء الكافيين. وفي الواقع، تؤكد الهيئة الأوروبية لسلامة الأغذية أنه لا يمكن تحديد كميات آمنة من استهلاك الكافيين لدى الأطفال الصغار، ويطالب العديد من المختصين -بما في ذلك اختصاصيو التغذية وأطباء الأطفال والجمعيات الطبية- بتنظيم استهلاك هذه المنتجات.

من جهتها، تنظر بعض الحكومات، على غرار المملكة المتحدة، في إمكانية حظر بيع مشروبات الطاقة للأطفال دون سن 16 عاما. وليس من المستغرب أن نعتقد أن علبة واحدة من هذه المشروبات ستكون مثل إعطاء طفل ثلاثة أكواب من القهوة مع 12 ملعقة صغيرة من السكر.

الطاقة تحتوي على ما بين مئة ومئتي مليغرام من الكافيين لكل واحدة، دون الأخذ في الحسبان أنها عادة ما تكون مصحوبة بمكونات محفزة أخرى يمكن أن تعزز تأثيرها.

-3 زيادة خطر السمنة والتسوس ومقاومة الأنسولين

يعد السكر أحد المكونات الرئيسة لجميع مشروبات الطاقة، التي يحتوي معظمها على مزيد من السكر بنسبة أكبر من المشروبات الغازية العادية، التي تقدر في المتوسط بين عشرة و12 غراما لكل مئة مليلتر من المشروب. فإذا اعتبرنا أن العلبة تحتوي على 250 مليلترا، فإننا نتحدث عن حوالي 25 أو ثلاثين غراما من السكر لكل علبة. والجدير بالذكر أن بعض العلامات التجارية تبيع علبا بمقدار نصف لتر، مما يعادل حوالي ستين غراما من السكر، وهو معدل أعلى بكثير من الحد الأقصى للكميات التي أوصت بها منظمة الصحة العالمية، التي تؤكد أن معدل السكر لا يجب أن يزيد على 25 غراما بالنسبة للأطفال والمراهقين.

وتجدر الإشارة إلى أن الآثار التي ينتجها السكر معروفة، حيث ترتبط على سبيل المثال، بالسمنة وتسوس الأسنان. بالإضافة إلى ذلك، ارتبط استهلاك السكر بظهور مشاكل أخرى مثل زيادة مقاومة الأنسولين (مما يزيد خطر مرض السكري) ومخاطر القلب والأوعية الدموية وتفاقم بعض المؤشرات الصحية مثل الدهون الثلاثية وضغط الدم.

ماذا يحدث للأطفال؟

أوضحت الكاتبة أن المراهقين والبالغين، إلى سن الثلاثين عاما الأكثر إقبالا على هذا النوع من المشروبات. في المقابل، كانت بعض البيانات التي قدمتها الهيئة الأوروبية

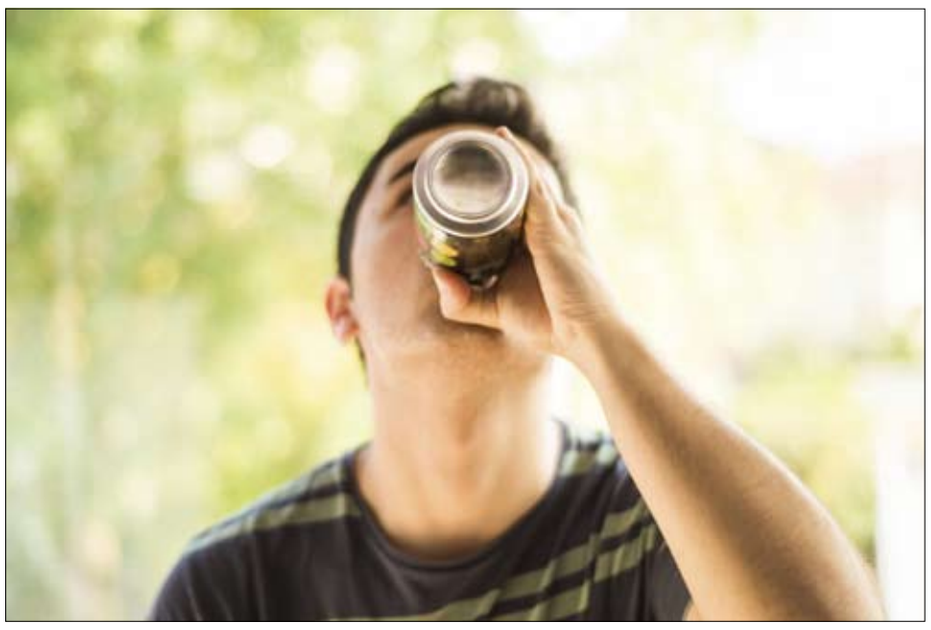

العسل.. فوائد ومعادن وأحماض وعلاجات منزلية تجميلية

يعد العسل واحدا من أكثر الأغذية التي يحبها الناس، ويتميز بطعمه اللذيذ، وله فوائد صحة عدة.

وذكرت مجلة (سولو بارا موجيرس) الإسبانية أن العسل يحتوي على معادن مثل الكالسيوم والحديد والماغنيسيوم والفوسفور والبوتاسيوم، كما يشمل العديد من الأحماض الأمينية والفيتامينات، فضلا عن مضادات الأكسدة.

وأشارت المجلة إلى أن لون العسل يختلف باختلاف الزهور الملقحة عن طريق النحل، كما توفر هذه المادة الطبيعية خصائص متنوعة يمكن استخدامها بطرق عديدة.

فبغض النظر عن كونه غذاء، يمكن استعمال العسل كعلاجات منزلية للأمراض، وكعلاج وقائي ومكمل في العلاجات التجميلية.

نوم

أوردت المجلة أنه يمكن استخدام العسل كمادة محلية،

ونوهت بأن تناول كوب من الحليب الساخن مع إضافة ملعقة من العسل من شأنه أن يسهل عملية النوم ويحفز الجسم والدماغ على الاسترخاء.

وإذا ما كنت تريد أن يعمل دماغك بالشكل الصحيح، فينبغي عليك توفير الطاقة اللازمة للقيام بذلك من خلال العسل.

كما أن إدراج العسل في نظامنا الغذائي من شأنه أن يساهم في محاربة الإمساك.

مكافحة حب الشباب ومشاكل الجلد

عموما، يعالج العسل حب الشباب على المستوى الميكروبيولوجي، إذ يقلل الرطوبة التي تحتاج إليها الميكروبات، ويساهم في التخلص من معظم الميكروبات التي تساهم في ظهور حب الشباب.وبينت المجلة أن العسل لديه خصائص مضادة للجراثيم التي تمنع تهيج الجلد بعد الإصابة بالحروق والقرح والجروح، كما يحفز الجهاز المناعي بفضل الخصائص المضادة للجراثيم للعسل، من ناحية أخرى، يمكن استخدام العسل للبشرة الحساسة أو الجافة، ويمكن استخدامه كمرطب للشفاه المتشققة.

اعلان اجتماع خبرة بالنشر

العدد١٢٨٣٩ بتاريخ٢٠٢٠/١/٢٣

في الدعوى رقم ٢٠١٩/٤٧٢٨ تجاري جزئي - دبي

المدعى عليها : روان رياض الخوري

(العنوان : إمارة دبي - مردف - شروق مردف السكني - B٣٢ - شقة ١٠١ - هاتف متحرك : ٠٥٠٧٠٠١٥١٦) يرجى الحضور الى اجتماع الخبرة المقرر بمكتب الخبير المصرفي المدون ادناه وذلك في تمام الساعة الحادية عشره من صباح يوم الأربعاء الموافق ٢٠٢٠/١/٢٩ وذلك لبيان دفوعكم في الدعوى المرفوعة عليكم من قبل شركة موارد للتمويل. بيت المعرفة للاستشارات الإدارية - بناية الشمس المضيئة - الدور الأول مكتب رقم ١١٢، هاتف رقم ٠٤٢٨٣٠١٠٠ - فاكس رقم : ٠٤٢٨٣٣٦٢٢ - هاتف متحرك رقم : ٠٥٠٦٥١٦٠٩٢ - بجانب الطاير للسيارات - القرهود / دبي

الخبير المصرفي
محمد كامل عيران

تكليف إعلان بالنشر باللغتين العربية والانكليزية لحضور اجتماع الخبرة المصرفية

العدد ١٢٨٣٩ بتاريخ ٢٠٢٠/١/٢٣

في الدعوى رقم ٢٠١٩/١٢٧٨ تجاري كلي

المدعي : بنك ملي ايران

المدعي عيهما : ١- او بي تي انترناشيونال للتجارة العامة (ش ذ م م) ٢- فاينالي بيزنس للتجارة العامة - م م ح - "يعلن الخبير الدكتور/عقيل محمد هادي حسن الهادي والمعين من قبل محكمة دبي الابتدائية في الدعوى رقم ٢٠١٩/١٢٧٨ تجاري جزئي ، والمقامة من المدعي/ بنك ملي ايران ، وتنفيذا للمهمة فإن المدعي عليها السادة / او بي تي انترناشيونال للتجارة العامة (ش ذ م م) والسادة/ فاينالي بيزنس للتجارة العامة - م م ح مدعوتان لحضور اجتماع الخبرة المصرفية او بواسطة وكيل معتمد والمقرر عقده يوم الاربعاء الموافق ٢٠٢٠/١/٢٩ في تمام الساعة ١٠,٠٠ العاشرة صباحا في مقر مكتبنا الكائن في إمارة دبي - ديرة - بوسعيد - بناية الوصل بزنس سنتر - بجوار فندق جي ٥ (فندق روتانا سابقا) - شارع رقم ٢٧ - الطابق التاسع - مكتب رقم (٩٠٢) رقم مكاني : ٩٤١٧٨ ٣٢٤٢٨ لذا نرجو منكم التكرم بالحضور في الموعد المحدد اعلاه " واحضار جميع الأوراق والمستندات التي تؤدون تقديمها لنا لنتمكن من أداء مهمتنا.

الخبير المصرفي
الدكتور / عقيل محمد هادي حسن الهادي

حكومة دبي
دائرة التنمية الاقتصادية

العدد ١٢٨٣٩ بتاريخ ٢٠٢٠/١/٢٣

شهادة بالتاشير في السجل التجاري- بتعين مصفي

اسم المصفي : دوكيوبيليتي لتدقيق الحسابات

العنوان : مكتب رقم ١٠٠٦ ملك ديار للتطوير - بردبي - برج خليفة هاتف : ٠٤-٤٤٢١٧٦٢ فاكس : ٠٤-٤٤٢١٧٦٤ بموجب هذا تعلن دائرة التنمية الاقتصادية بدبي بأنه قد تم تعيين المصفي المذكور أعلاه لتصفية اوم ميتلس انفرابروجكتس - ش ذ م م وذلك بموجب قرار محاكم دبي بتاريخ ٢٠١٩/٣/٥ والموثق لدى كاتب العدل محاكم دبي بتاريخ ٢٠١٩/٣/٥ وعلى من لديه أي اعتراض أو مطالبة التقدم إلى المصفي المعين في مكتبه الكائن بدبي على العنوان المذكور أعلاه، مصطحباً معه كافة المستندات والأوراق الثبوتية وذلك خلال (٤٥) يوماً من تاريخ نشر هذا الإعلان

دائرة التنمية الاقتصادية

حكومة دبي
دائرة التنمية الاقتصادية

العدد ١٢٨٣٩ بتاريخ ٢٠٢٠/١/٢٣

شهادة بالتاشير في السجل التجاري- بانحلال شركة

اسم الشركة : اوم ميتلس انفرابروجكتس - ش ذ م م

العنوان : مكتب رقم ٣٠١ ملك بهاراثان اناند بردبي - بزنيس بي - الشكل القانوني : ذات مسؤولية محدودة ، رقم الرخصة : ٨٠٥١٣٦ رقم القيد بالسجل التجاري : ١٣٤٠٧٠٤ بموجب هذا تعلن دائرة التنمية الاقتصادية بدبي بأنه قد تم التأشير في السجل التجاري لديها بإنحلال الشركة المذكورة أعلاه ، وذلك بموجب قرار محاكم دبي بتاريخ ٢٠١٩/٣/٥ والموثق لدى كاتب العدل محاكم دبي بتاريخ ٢٠١٩/٣/٥ وعلى من لديه أي اعتراض أو مطالبة التقدم إلى المصفي المعين **دوكيوبيليتي لتدقيق الحسابات** العنوان : مكتب رقم ١٠٠٦ ملك ديار للتطوير - بردبي - برج خليفة هاتف : ٠٤-٤٤٢١٧٦٢ فاكس : ٠٤-٤٤٢١٧٦٤ مصطحباً معه كافة المستندات والأوراق الثبوتية وذلك خلال (٤٥) يوماً من تاريخ نشر هذا الإعلان

دائرة التنمية الاقتصادية

وزارة العدل
الشئون الفنية والتعاون الدولي
ادارة الكاتب العدل والتصديقات

العدد ١٢٨٣٩ بتاريخ ٢٠٢٠/١/٢٣

اعلان بالنشر

المرجع : ٨٤

ليكن معلوما للجميع بان السيد/ محمد سيف الاسلام حمد ادريس مياه - بنغلاديش الجنسية يرغب في البيع والتنازل عن كامل حصته البالغة ١٠٠٪ وذلك الى السيد/ جبيد حسين عبدول مالك - بنغلاديش الجنسية وذلك في الرخصة المسماة (بقالة نور المجرة) والتي تأسست بإمارة الشارقة بموجب رخصة رقم (٦١٥٣٨٩)

التعديلات الأخرى : لا يوجد.

وعملابنص المادة (١٤) فقرة (٥) من احكام القانون الاتحادي رقم (٤) لسنة ٢٠١٣ في شان الكاتب العدل . فقد اقتضى نشر هذا الاعلان للعلم وانه سوف يتم التصديق على الاجراء المشار اليه بعد اسبوعين من تاريخ هذا الاعلان فمن لديه اي اعتراض حيال ذلك عليه مراجعة مكتب الكاتب العدل المذكورة لاتباع الاجراءات القانونية

مكتب الكاتب العدل بالشارقة
إنجازات للخدمات الصناعية ١٣

دائرة الأراضي و الأملاك
Land Department

العدد ١٢٨٣٩ بتاريخ ٢٠٢٠/١/٢٣

تصريح للإعلان بالنشر

اسم المطور : AL HABTOOR CITY REAL ESTATE DEVELOPMENT (BR OF DUBAI (NATIONAL INVESTMENT CO.(LLC

اسم المشتري : AMIR ALIKHON RAKHIMOV

حيث ان المطور المذكور افاد بأنكم قد تخلفتم عن سداد قسط/ اقساط مستحقة من ثمن الوحدة العقارية رقم NOURA (TOWER/2906) للمشروع (AL HABTOOR CITY) دبي

وتنفيذا لمتطلبات القانون رقم 13/2008 وتعديلاته ولائحته التنفيذية ، نخطركم بسداد المبلغ المستحق عليكم خلال 30 يوما من تاريخ نشر هذا الاخطار. وفي حالة عدم الإلتزام بما ذكر اعلاه خلال المدة المشار اليها ، فسوف يتم اتخاذ الاجراءات القانونية المنصوص عليها في المادة 11 من القانون المذكور

دائرة الأراضي و الأملاك
Land Department

العدد ١٢٨٣٩ بتاريخ ٢٠٢٠/١/٢٣

تصريح للإعلان بالنشر

اسم المطور : AL HABTOOR CITY REAL ESTATE DEVELOPMENT (BR OF DUBAI (NATIONAL INVESTMENT CO.(LLC

اسم المشتري : MUYASSAR BEGIM RAKHIMOVA

حيث ان المطور المذكور افاد بأنكم قد تخلفتم عن سداد قسط/ اقساط مستحقة من ثمن الوحدة العقارية رقم NOURA (TOWER/2905) للمشروع (AL HABTOOR CITY) دبي

وتنفيذا لمتطلبات القانون رقم 13/2008 وتعديلاته ولائحته التنفيذية ، نخطركم بسداد المبلغ المستحق عليكم خلال 30 يوما من تاريخ نشر هذا الاخطار. وفي حالة عدم الإلتزام بما ذكر اعلاه خلال المدة المشار اليها ، فسوف يتم اتخاذ الاجراءات القانونية المنصوص عليها في المادة 11 من القانون المذكور

دولة الإمارات العربية المتحدة
وزارة العدل
محكمة خورفكان الاتحادية الابتدائية

العدد١٢٨٣٩ بتاريخ٢٠٢٠/١/٢٣

إعادة إعلان بالنشر في الدعوى رقم ٢٠١٩/١٧٥ مدني جزئي
(باللغتين العربية والإنجليزية)

الى المدعي عليه / بينتو شاندرا داس سانتوش شاندرا داس - الجنسية :بنجلاديش حيث ان المدعي / احمد الله ايراحمد - الجنسية : بنجلاديش اقام عليك لدى المحكمة الدعوى المذكورة اعلاه يقتضي عليك الحضور أمام المحكمة في الساعة الثامنة والنصف صباحا من يوم الاحد الموافق ٢٠٢٠/١/٢٦ وفي حالة تخلفك عن الحضور أو عدم إرسال وكيل عنك في الوقت المحدد فان المحكمة ستباشر نظر الدعوى في غيابك.

رئيس مكتب إدارة الدعوى
مريم سعيد الحميدي

محاكم دبي
محاكم دبي الابتدائية

العدد ١٢٨٣٩ بتاريخ ٢٠٢٠/١/٢٣

اعلان بيع عقار بالنشر
فى الدعوى رقم ٢٠١٨/٢٤٠ بيع عقار مرهون

طالب التنفيذ: بنك الوطني العماني (ش م ع ع) فرع دبي

عنوانه : إمارة دبي ، بردبي ، ام الشيف ، معرض 4 ملك صندوق دبي للدعم المالي ، قطعة ارض 267625 ، ص ب 66106 ، تلفون : 043049400 ، فاكس : 043387187 ، متحرك : 0506417005 ، رقم مكاني : 1951580526

المنفذ ضده : الخليج جيوتي العالمية (ش ذ م م) - عنوانه : إمارة دبي - بناية سكن الموظفين والعمال ، ملك الخليج جيوتي العالمية - مجمع دبي للاستثمار 2 (Dubai Investment Park 2) دبي - انفستمنت بارك ، قطعة ارض رقم 41 ، رقم البلدية : 684 - 597 ، رقم مكاني 1738865068 ، دبي

انه في يوم الأربعاء الموافق 2020/1/29 الساعة 5.00 مساء وفي الايام الثلاث التالية ان اقتضى الحال سيجرى بيع العقار الموضحة اوصافه ادناه لدى الجهة التى انيط بها البيع(شركة الامارات للمزادات وعلى موقعها الالكتروني (.WWW emiratesauction.ae) وعلى راغبي الشراء ايداع تأمين لا يقل عن 20% من الثمن الأساسي قبل دخول المزايدة ولكل من لديه اعتراض على البيع التقدم باعتراضه معززا بما يبرره من مستندات قبل الجلسة المحددة للبيع وفي المواعيد المبينة بالمادة 301 من قانون الإجراءات المدنية وعلى من يعتمد عطاؤه ايداع كامل الثمن والمصاريف خلال عشرة ايام التالية لجلسة البيع ولكل شخص غير ممنوع من المزايدة ان يزيد على الثمن خلال العشرة ايام التالية لرسوم المزاد بشرط الا تقل هذه الزيادة عن عشر الثمن على ان يقوم بايداع كامل الثمن المعروض والمصروفات خزينة المحكمة وفيما يلي بيان اوصاف الممتلكات : نوع العقار : شقة سكنية - المنطقة : الثنية الخامسة - رقم الارض : 847 - رقم المبنى : 1 - اسم المبنى : مزايا بزنس افينيوا بي بي 1 - رقم الوحدة : 2407 - المساحة : 156.73 متر مربع - القيمة التقديرية : 1.012.215 درهم لاعلى عطاء

ملاحظة : يدفع المبلغ فورا.

رئيس القسم

محاكم دبي
محاكم دبي الابتدائية

العدد ١٢٨٣٩ بتاريخ ٢٠٢٠/١/٢٣

اعلان بيع عقار بالنشر للمنفذ ضده
فى الدعوى رقم ٢٠١٩/٩٤ بيع عقار مرهون

طالب التنفيذ: بنك رأس الخيمة الوطني - ش م ع

عنوانه : الإمارات - إمارة دبي - بورسعيد - بناية البزنس بوينت مكتب رقم 401 خلف وكالة النيسان للسيارات

المنفذ ضده : بهروز عباس ريخته كران اصفهاني

عنوانه : الإمارات - إمارة دبي - بردبي - منطقة وادي الصفا 6 - العقار رقم 1978

انه في يوم الأربعاء الموافق 2020/1/29 الساعة 5.00 مساء وفي الايام الثلاث التالية ان اقتضى الحال سيجرى بيع العقار الموضحة اوصافه ادناه لدى الجهة التى انيط بها البيع(شركة الامارات للمزادات وعلى موقعها الالكتروني (.WWW emiratesauction.ae) وعلى راغبي الشراء ايداع تأمين لا يقل عن 20% من الثمن الأساسي قبل دخول المزايدة ولكل من لديه اعتراض على البيع التقدم باعتراضه معززا بما يبرره من مستندات قبل الجلسة المحددة للبيع وفي المواعيد المبينة بالمادة 301 من قانون الإجراءات المدنية وعلى من يعتمد عطاؤه ايداع كامل الثمن والمصاريف خلال عشرة ايام التالية لجلسة البيع ولكل شخص غير ممنوع من المزايدة ان يزيد على الثمن خلال العشرة ايام التالية لرسوم المزاد بشرط الا تقل هذه الزيادة عن عشر الثمن على ان يقوم بايداع كامل الثمن المعروض والمصروفات خزينة المحكمة وفيما يلي بيان اوصاف الممتلكات :

نوع العقار : ارض وما عليها من بناء - رقم الارض : 1978 - المنطقة : وادي الصفا 6

المساحة : 1348.86 متر مربع - القيمة التقديرية : 7000000 درهم

ملاحظة : يدفع المبلغ فورا.

رئيس القسم

حكومة راس الخيمة
دائرة المحاكم

العدد ١٢٨٣٩ بتاريخ ٢٠٢٠/١/٢٣

اخطار دفع بالنشر
في الملف ٢٠١٩/١٨٥٨ التنفيذ المدني

بناء على طلب المحكوم له / عيسى احمد صالح الحوله الشامسي - الجنسية / الإمارات العربية المتحدة الى المحكوم عليه / ايمان احمد عبدالقادر ابوزور - الجنسية / الاردن ليكن معلوما لديك بان محكمة راس الخيمة قد اصدرت بحقك حكما بتاريخ ٢٠١٩/٩/١٢ في القضية (١٨٨/٢٠١٩) مدني جزئي بالزامك بدفع مبلغ وقدره ١٧٠٠٨٧,٠٠ درهما شاملا الرسوم والمصاريف. وبما ان المحكوم له اعلاه قد تقدم لتنفيذ حكم وسجل بالرقم المشار أعلاه ، فأنت مكلف بتنفيذ ما جاء أعلاه خلال ١٥ يوم التالي للتبليغ وفي حال تخلفك عن ذلك فان المحكمة ستتخذ بحقك الإجراءات القانونية المناسبة لتنفيذ الحكم والرسوم المرتبة عليك. الملاحظات : الإمارات / رأس الخيمة/ القصيدات - رأس الخيمة / بالقرب من راك مول

دائرة المحاكم - قسم التنفيذ

حكومة دبي
محـــاكم دبـي

العدد ١٢٨٣٩ بتاريخ ٢٠٢٠/١/٢٣

إعلان بالنشر
رقم (٢٠٢٠/٤٧٢)

المنذرة : زعبيل لتجارة العبوات البلاستيكية - ذ م م

المنذر اليها : بي اتش ٧ للتموين بالمواد الغذائية - ش ذ م م

تنذر المنذرة - المنذر اليها - بضرورة سداد المبلغ المترصد بذمتها وقدره (٤٩,٩٠٢,٣٠ درهم) (تسعة واربعون الف وتسعمائة واثنين درهما وثلاثون فلسا) وذلك خلال خمسة ايام من تاريخ الإعلان وإلا ستضطر المنذرة باتخاذ كافة الإجراءات القانونية ضد المنذر اليها مع تحميل المنذر اليها كافة الرسوم والمصاريف واتعاب المحاماة حتى تاريخ السداد التام مع حفظ كافة حقوق المنذرة تجاه المنذر اليها.

الكاتب العدل

محاكم دبي
محاكم دبي الابتدائية

العدد ١٢٨٣٩ بتاريخ ٢٠٢٠/١/٢٣

اعلان بيع عقار بالنشر للمنفذ ضده
فى الدعوى رقم ٢٠١٧/١١٧ بيع عقار مرهون

طالب التنفيذ: ابوظبي للتمويل - ش م خ

عنوانه : الإمارات - إمارة دبي - دبي - بردبي - شارع الشيخ زايد - مبنى سما تاور - شقة الطابق 1 مكتب 105

المنفذ ضده : جاجديش كومار كوداباي

عنوانه : الإمارات - إمارة دبي - دبي - الجميرا الأولى - شارع الشيخ زايد - مبنى فيلا 10 كلاستر 21

انه في يوم الأربعاء الموافق 2020/1/29 الساعة 5.00 مساء وفي الايام الثلاث التالية ان اقتضى الحال سيجرى بيع العقار الموضحة اوصافه ادناه لدى الجهة التى انيط بها البيع(شركة الامارات للمزادات وعلى موقعها الالكتروني (.WWW emiratesauction.ae) وعلى راغبي الشراء ايداع تأمين لا يقل عن 20% من الثمن الأساسي قبل دخول المزايدة ولكل من لديه اعتراض على البيع التقدم باعتراضه معززا بما يبرره من مستندات قبل الجلسة المحددة للبيع وفي المواعيد المبينة بالمادة 301 من قانون الإجراءات المدنية وعلى من يعتمد عطاؤه ايداع كامل الثمن والمصاريف خلال عشرة ايام التالية لجلسة البيع ولكل شخص غير ممنوع من المزايدة ان يزيد على الثمن خلال العشرة ايام التالية لرسوم المزاد بشرط الا تقل هذه الزيادة عن عشر الثمن على ان يقوم بايداع كامل الثمن المعروض والمصروفات خزينة المحكمة وفيما يلي بيان اوصاف الممتلكات : نوع العقار : شقة سكنية - المنطقة : الثنية الخامسة - رقم الارض : 847 - رقم المبنى : 1 - اسم المبنى : مزايا بزنس افينيوا بي بي 1 - رقم الوحدة : 2407 - المساحة : 156.73 متر مربع - القيمة التقديرية : 1.012.215 درهم لاعلى عطاء

ملاحظة : يدفع المبلغ فورا.

رئيس القسم

محاكم دبي
محاكم دبي الابتدائية

العدد ١٢٨٣٩ بتاريخ ٢٠٢٠/١/٢٣

اعلان بيع عقار بالنشر
فى الدعوى رقم ٢٠١٧/١١٧ بيع عقار مرهون

طالب التنفيذ: ابوظبي للتمويل - ش م خ

عنوانه : الإمارات - إمارة دبي - دبي - بردبي - شارع الشيخ زايد - مبنى سما تاور - شقة الطابق 1 مكتب 105

المنفذ ضده : جاجديش كومار كوداباي

عنوانه : الإمارات - إمارة دبي - دبي - الجميرا الأولى - شارع الشيخ زايد - مبنى فيلا 10 كلاستر 21

انه في يوم الأربعاء الموافق 2020/1/29 الساعة 5.00 مساء وفي الايام الثلاث التالية ان اقتضى الحال سيجرى بيع العقار الموضحة اوصافه ادناه لدى الجهة التى انيط بها البيع(شركة الامارات للمزادات وعلى موقعها الالكتروني (.WWW emiratesauction.ae) وعلى راغبي الشراء ايداع تأمين لا يقل عن 20% من الثمن الأساسي قبل دخول المزايدة ولكل من لديه اعتراض على البيع التقدم باعتراضه معززا بما يبرره من مستندات قبل الجلسة المحددة للبيع وفي المواعيد المبينة بالمادة 301 من قانون الإجراءات المدنية وعلى من يعتمد عطاؤه ايداع كامل الثمن والمصاريف خلال عشرة ايام التالية لجلسة البيع ولكل شخص غير ممنوع من المزايدة ان يزيد على الثمن خلال العشرة ايام التالية لرسوم المزاد بشرط الا تقل هذه الزيادة عن عشر الثمن على ان يقوم بايداع كامل الثمن المعروض والمصروفات خزينة المحكمة وفيما يلي بيان اوصاف الممتلكات : نوع العقار : شقة سكنية - المنطقة : الثنية الخامسة - رقم الارض : 847 - رقم المبنى : 1 - اسم المبنى : مزايا بزنس افينيوا بي بي 1 - رقم الوحدة : 2407 - المساحة : 156.73 متر مربع - القيمة التقديرية : 1.012.215 درهم لاعلى عطاء

ملاحظة : يدفع المبلغ فورا.

رئيس القسم

وزارة العدل
الشئون الفنية والتعاون الدولي
ادارة الكاتب العدل والتصديقات

العدد ١٢٨٣٩ بتاريخ ٢٠٢٠/١/٢٣

اعلان بالنشر

المرجع : ٨٦

ليكن معلوما للجميع بان السيد/ مونيرول اسلام عبدالرحمن - بنغلاديش الجنسية يرغب في البيع والتنازل عن كامل حصته البالغة ١٠٠٪ وذلك الى السيد/ ابو الخير سونا مياه - بنغلاديش الجنسية في الرخصة المسماة (اضواء البديع لمقاولات التكسية والارضيات) والتي تأسست بإمارة الشارقة بموجب رخصة رقم (٧٥٥٩٣٢) والصادرة من دائرة التنمية الإقتصادية بالشارقة. تغييرات اخرى : تم تغيير الاسم التجاري من (اضواء البديع لمقاولات التكسية والارضيات) الى (بقالة اضواء البديع) تم تغيير النشاط التجاري من (مقاولات سادسة ، التكسية ، والارضيات) الى (بقالة). وعملابنص المادة (١٤) فقرة (٥) من احكام القانون الاتحادي رقم (٤) لسنة ٢٠١٣ في شان الكاتب العدل. فقد اقتضى نشر هذا الاعلان للعلم وانه سوف يتم التصديق على الاجراء المشار اليه بعد اسبوعين من تاريخ هذا الاعلان فمن لديه اي اعتراض حيال ذلك عليه مراجعة مكتب الكاتب العدل المذكورة لاتباع الاجراءات القانونية

مكتب الكاتب العدل بالشارقة
إنجازات للخدمات الصناعية ١٣

النيابـــة العامـــة
PUBLIC PROSECUTION

العدد١٢٨٣٩ بتاريخ٢٠٢٠/١/٢٣

اعلان مدعى عليه بالنشر

المدعية بالحق المدني / كونسيليوم ميدل ايست بوكالة المحامي / حمدان الهرمي

الدعوى رقم(٢٠٢٠/٢٤٤) جزاء

المدعى عليه بالحق المدني : ماثيو كافلام ماثيو كافلام - هندي الجنسية

تهديكم إدارة القضايا بالنيابة العامة بدبي اطيب تحياتها وتتمنى لكم دوام التوفيق ..

بناء على القرار الصادر من محكمة دبي الابتدائية بتاريخ ٢٠٢٠/١/١٤ م ، قررت محكمة دبي الإبتدائية (دائرة الجنح الثالثة) في القضية المذكورة أعلاه ، اعلان المدعى عليه المذكور بلائحة الادعاء وذلك عن طريق النشر، حيث اقام المدعي بالحق المدني دعواه المدنية ضد المدعي عليه يطالبه بتعويضه مؤقتا بمبلغ وقدره (٥١,٠٠٠) درهم ، والقضية مؤجلة لجلسة ٢٠٢٠/١/٢٦م لورود الإعلان.

رئيس قسم قضايا الجزاء
ماجد عيسى عبيد الحبسي

دولة الإمارات العربية المتحدة
وزارة العدل
محكمة الشارقة الاتحادية الابتدائية

العدد ١٢٨٣٩ بتاريخ ٢٠٢٠/١/٢٣

قسم التنفيذ

اخطار دفع بالنشر في القضية التنفيذية رقم ٢٦٦٠ لسنة ٢٠١٩

الى المحكوم عليه/ حصة جاسم حيدر أحمد الاستاد

ليكن معلوما لديكم بان محكمة الشارقة الاتحادية الإبتدائية قد اصدرت بحقكم حكما بتاريخ ٢٠١٧/١١/٢٩ في القضية رقم ٢٨٩٣ لسنة ٢٠١٧ تجاري جزئي بالزامكم بدفع مبلغ وقدره (١٦٦٢٨٦) درهم.

لصالح المحكوم لهم/مصرف الهلال - ش م ع

لذا يتوجب عليكم تنفيذ القرار خلال ١٥ يوما من تاريخ اليوم التالي للنشر. وفي حال تخلفك عن الحضور في الميعاد والتاريخ المحدد فان المحكمة ستباشر النظر القضية في غيابك

رئيس قسم التنفيذ
محكمة الشارقة الاتحادية الابتدائية

دولة الإمارات العربية المتحدة
وزارة العدل
محكمة الشارقة الاتحادية الابتدائية

العدد ١٢٨٣٩ بتاريخ ٢٠٢٠/١/٢٣

قسم التنفيذ

اخطار دفع بالنشر في القضية التنفيذية رقم ٣١١١ لسنة ٢٠١٨

الى المحكوم عليهما / ١- مطبعة علي جاسم محمد الحوسني ذ م م

٢- فليب جميس بن شكواوزيف. ليكن معلوما لديكم بان محكمة الشارقة الاتحادية الإبتدائية قد اصدرت بحقكم حكما بالزامكم بدفع مبلغ وقدره (١٩٤٨٠٣٨) درهم لصالح المحكوم لهم/مصرف الهلال - ش م ع

وحيث ان المحكوم له قد تقدم بطلب لتنفيذ الحكم وسجل برقم المشار اليه اعلاه، لذا يتوجب عليكم تنفيذ القرار خلال ١٥ يوما من تاريخ اليوم التالي للنشر. وفي حال تخلفك عن الحضور في الميعاد والتاريخ المحدد فان المحكمة ستباشر النظر القضية في غيابك

رئيس قسم التنفيذ
محكمة الشارقة الاتحادية الابتدائية

حكومة دبي
محـــاكم دبـي

العدد ١٢٨٣٩ بتاريخ ٢٠٢٠/١/٢٣

انذار عدلي بالنشر
رقم (٢٠٢٠/٤٧٣)

المنذر / موفق بن محي الدين بن محمد السليماني وكاكتوس منجمنت - المنذر اليه / هانز بيتر ألفونس تيزن

ينذركم المنذر بأداء مبلغ (٤,٦٠٠,٠٠٠) درهم أربعة ملايين وستمائة الف درهم للمنذر خلال ثلاثة ايام من تاريخ تبلغكم بهذا الإنذار. تسليم أي مستندات خاصة بالمشروع. الايفاء بتعهداتكم بشأن الدفعة الأولى من تمويل المشروع.

الكاتب العدل

حكومة دبي
محـــاكم دبـي

العدد ١٢٨٣٩ بتاريخ ٢٠٢٠/١/٢٣

انذار عدلي بالنشر
رقم (٥٠٥/٢٠٢٠)

المخطرة : الإتحاد الإدارية للتوظيف - شركة الشخص الواحد ذ م م

المخطر اليها : شركة كرونيكل للتصميم الداخلي - ذ م م

(مجهول محل الإقامة)

ينذر المخطر - المخطر اليه - بضرورة سداد المديونية المترصدة لدكم بمبلغ ٣,٤٣٠,٠٠٠ درهم على ان يتم السداد خلال (٧ أيام) وذلك تنفيذا لاحكام قانون الإجراءات المدنية واذا لم يتم السداد خلال المدة القانونية ٥ ايام من تاريخ الإعلان بالنشر عندها سيضطر المخطر الى اتخاذ الإجراءات القانونية ضدكم للمطالبة بسداد قيمة الفواتير وما يستجد عليه عليه من فائدة قانونية حتى تاريخ الحكم والرسوم والمصاريف.

الكاتب العدل

حكومة دبي
محـــاكم دبـي

العدد ١٢٨٣٩ بتاريخ ٢٠٢٠/١/٢٣

اعلان بالنشر
رقم (٢٠٢٠/٩٠٥)

المنذر :اورفيل للعقارات - ش ذ م م - يمثله بالتوقيع مديرها / شمير احمد محمد

المنذر اليه : محمد اسماعيل محمد نفيس الدين - هندي الجنسية

المنذر / المنذر اليه بسداد المبلغ المترصد بذمته والبالغ ٤٢,٨٠٠ - اثنان واربعون الف ومئتان درهم ، وإخلاء المأجور وسداد ما يستجد من قيمة ايجارية حتى تاريخ الاخلاء التام ، وتسليم العين المؤجرة للمنذر خالية من الشواغل وبالحالة التي تسلمها عليها وسداد المستحقات الايجارية المترصدة بذمته مع إصلاح ما قد يكون لحق بها من ضرر وتسوية حساب الماء والكهرباء عن مدة شغلها للعين وذلك خلال مدة اقصاها ٣٠ يوم من تاريخ استلامه هذا الإنذار وإلا سيضطر المنذر أسفا لاتخاذ الإجراءات القانونية والقضائية اللازمة للمطالبة بما ذكر وما يستجد من قيمة ايجارية مع التعويض الجابر للعطل والضرر مع تحميل المنذر اليها كافة رسوم ومصاريف التقاضي واتعاب المحاماة.

الكاتب العدل

دولة الإمارات العربية المتحدة
وزارة الاقتصاد
إدارة العلامات التجارية

الخميس ٢٣ يناير ٢٠٢٠ العدد ١٢٨٣٩

نموذج إعلان النشر

تعلن إدارة العلامات التجارية عن تقدم وكيل التسجيل / المالك :
شايننج ستار للمجوهرات ش. ذ. م. م
طلب لتسجيل بيانات العلامة التجارية : PARIS GOLD & DIAMOND
صورة العلامة :
المودعة بالرقم : 314439 بتاريخ : 2019/07/24
بيانات الأولوية :
بإسم : شايننج ستار للمجوهرات ش. ذ. م. م
الموطن : ديرة, دبي. هاتف المتحرك :
0554601457
وذلك لتمييز السلع أو الخدمات الواقعة بالفئة : 14
الذهب، ذهبية غير مشغول أو مُطرّق، خيوط ذهبية (مجوهرات)، المجوهرات الذهب، مجوهرات مقلّدة (مجوهرات غير ثمينة)، الماس، مجوهرات الماس، المجوهرات والأحجار الكريمة، ماس لآلىء (المجوهرات)، قلائد (المجوهرات) المجوهرات تقليد، المعادن النفيسة وكل خليط منها والمنتجات المصنوعة من معادن نفيسة أو مطلية بها (غير الواردة في فئات أخرى)، ساعات، سلاسل للساعات، بلور للساعات، المعادن الثمينة (عدا أدوات القطع والشوك والملاع).

وصف العلامة : كتب المسمى "PARIS" بالحروف اللاتينية البارزة باللون الأبيض بخط متميز وفني، وتحت المسمى كتبت كلمتي "GOLD & DIAMOND" باللون الأبيض بأحرف كبيرة أيضا، وبمسافات بين حروفها لتتوازى مع المسمى. ويظهر فوق المسمى حرف "P" مكتوبة داخل دائرة باللون الأبيض. العلامة على خلفية باللون الأسود.

الاشتراطات :
فعلى من لديه إعتراض على ذلك أن يتقدم به مكتوبا لإدارة العلامات التجارية في وزارة الإقتصاد أو إرساله بالبريد المسجل ، وذلك خلال 30يوما من تاريخ إصدار هذا الإعلان

دولة الإمارات العربية المتحدة
وزارة الاقتصاد
إدارة العلامات التجارية

الخميس ٢٣ يناير ٢٠٢٠ العدد ١٢٨٣٩

نموذج إعلان النشر

تعلن إدارة العلامات التجارية عن تقدم وكيل التسجيل / المالك :
سبكترا للملكية الفكرية
طلب لتسجيل بيانات العلامة التجارية : ELE INTERIOR DESIGN
صورة العلامة :
المودعة بالرقم : 321304 بتاريخ : 2019/11/26
بيانات الأولوية :
بإسم : إلي إنتيريور م.م.ح
الموطن : ص.ب: 215012, دبى, الامارات العربية المتحدة
وذلك لتمييز السلع أو الخدمات الواقعة بالفئة : 42
الخدمات العلمية والتقنية وخدمات البحث والتصميم المتعلقة بها ، خدمات التحاليل والأبحاث الصناعية ، خدمات تصميم وتطوير عتاد وبرامج الحاسوب.

وصف العلامة : الجملة " ELE INTERIOR DESIGN" بأحرف لاتينية مميزة باللون الاسود مع تمييز كلمة ELE بمرور الكلمتين INTERIOR DESIGN فى منتصفها

الاشتراطات :
فعلى من لديه إعتراض على ذلك أن يتقدم به مكتوبا لإدارة العلامات التجارية في وزارة الإقتصاد أو إرساله بالبريد المسجل ، وذلك خلال 30يوما من تاريخ إصدار هذا الإعلان

وزارة المالية تناقش تقرير الحساب الختامي الموحد لعام 2018

56.1 مليار درهم قيمة الإيرادات لعام 2018 بارتفاع نسبته 7.2 % عن عام 2017

2.1 مليار درهم فائض الموازنة لعام 2018

•• أبوظبي-وام:

أعلنت وزارة المالية عن نتائج تقرير الحساب الختامي الموحد لعام 2018 للاتحاد والحسابات الختامية للجهات المستقلة، وذلك على هامش مشاركة الوزارة في اجتماع المجلس الوطني الاتحادي في جلسته الثالثة أمس الأول بمقر المجلس في أبوظبي. وأفاد التقرير بوصول قيمة الإيرادات إلى 56.1 مليار درهم مرتفعة بنسبة 7.2% عن نتائجها في عام 2017، مقابل مصروفات بلغت 54.0 مليار درهم وبارتفاع بنسبة 5.6%، محققة فائضاً في الموازنة بقيمة 2.1 مليار درهم وبارتفاع بنسبة 78.9% عن عام 2017. وشارك في الاجتماع معالي عبيد حميد الطاير، وزير الدولة للشؤون المالية، وسعادة يونس حاجي الخوري وكيل وزارة المالية، وسعادة مريم محمد الأميري الوكيل المساعد لشؤون الإدارة المالية العامة في وزارة المالية، وفريق الوزارة المختص، وذلك ضمن اجتماع المجلس الوطني الاتحادي في جلسته الثالثة من دور الانعقاد العادي الأول من الفصل التشريعي السابع عشر، وذلك في مقر المجلس بأبوظبي.

واستعرض معاليه خلال الجلسة تقرير الحساب الختامي الموحد لعام 2018 والذي تضمن ملخص بيانات الحساب الختامي الموحد، وبيان الأداء المالي الموحد بالإضافة الى جهود وزارة المالية في تطوير الأداء المالي للحكومة الاتحادية.

وفي هذا الصدد، قال معاليه: "تلتزم وزارة المالية بتقديم تقارير الحساب الختامي الموحد وفق أفضل الممارسات العالمية، وذلك لخلق صورة دقيقة عن المكانة المالية للدولة، ورسم السياسات المالية التي ترتقي بالمركز المالي للاتحاد».

وبناء على نتائج تقرير الحساب الختامي الموحد لعام 2018، فقد توزعت الإيرادات بين مساهمات الإمارات المحلية بنسبة 33.7%، والإيرادات الأخرى بما نسبته 66.3%، في حين توزعت المصاريف بين تعويضات الموظفين بنسبة 41.2% والمستلزمات السلعية والخدمية بنسبة 29.3% والمصروفات الأخرى بنسبة 29.3%.

وأفاد بيان الأداء المالي الموحد بأن نسبة تنفيذ الإيرادات بلغت 102.3% وشملت الضرائب، والمساهمات اجتماعية، والمساهمات والإيرادات الاتحادية الأخرى. أما نسبة تنفيذ المصروفات فبلغت 95.8% وشملت تعويضات المواطنين، والمستلزمات السلعية والخدمية، والإعانات، والمنح، والمنافع الاجتماعية، والمصاريف الأخرى والأصول التي لها اعتمادات مالية.

وشكلت قيمة الأصول الجارية 44.2 مليار درهم وشملت أرصدة لدى البنوك بنسبة 34.2%، وأرصدة مدينة أخرى بنسبة 65.8% ..أما الخصوم الجارية فبلغت 27.6 مليار درهم وشملت ما نسبته 1.3% حسابات بنكية دائنة، و65.8% أرصدة دائنة أخرى.

وأكد معالي عبيد حميد الطاير حرص وزارة المالية على الارتقاء بفعالية وكفاءة التقارير والبيانات المالية في الحكومة الاتحادية، وذلك لتقديم بيانات تعكس الأداء المالي الحقيقي للاتحاد، وتدعم عملية صنع القرار بالاستناد إلى تخطيط سليم لتوزيع الموارد المالية المتاحة، الأمر الذي يساهم بدوره في تحقيق تنمية اقتصادية واجتماعية شاملة ومستدامة وفقاً لرؤية الحكومة الاتحادية 2021.

تجدر الإشارة إلى أن الحساب الختامي الموحد هو تقرير سنوي يصدر باعتماد البيانات السنوية المالية الموحدة للجهات الاتحادية، وتعده وزارة المالية على أساس تقارير الحسابات الختامية المقدمة من الجهات الاتحادية، ويتضمن القوائم المالية الموحدة وهي بيان ملخص الأداء المالي الموحد، وبيان ملخص المركز المالي الموحد، وبيان ملخص السيولة النقدية والمذكرة الايضاحية.

54.0 مليار درهم قيمة المصروفات لعام 2018 بارتفاع نسبته 5.6 % عن عام 2017

تخريج 51 مواطنا ومواطنة من برنامج الدكتوراة في إدارة الأعمال من جامعة أبوظبي

•• أبوظبي-الفجر:

كشفت جامعة أبوظبي أن برنامج الدكتوراة في إدارة الأعمال قد خرج حتى تاريخه 57 طالبا وطالبة انتظموا للدراسة فيه منذ إطلاقه في عام 2010، منهم 51 من المواطنين.

ويضم البرنامج حالياً قرابة 200 طالب وطالبة يشغلون مناصب عليا في مختلف المجالات، تشمل قطاع النفط والغاز، والصحة، والتعليم، وتكنولوجيا المعلومات، والخدمات الحكومية. يعد برنامج الدكتوراة في إدارة الأعمال من أبرز البرامج في الجامعة لحصوله على "الاعتماد الأكاديمي المزدوج" المرموق من كل من اتحاد كليات إدارة الأعمال الجامعية المتقدمة (AACSB)، بالإضافة إلى اعتماد آخر من (EQUIS)، حيث يحظى بهذا الاعتماد المزدوج عدد محدود من المؤسسات التعليمية في جميع أنحاء العالم.

وفي هذا الصدد، قال البرفيسور سيد زامبيري بن أحمد، مدير برنامج الدكتوراه في إدارة الأعمال: "يهدف البرنامج إلى تعزيز الكفاءة المهنية والممارسات التنفيذية وتوفير فهم مفصل للتقنيات القابلة للتطبيق للبحث والاستقصاء الأكاديمي المتقدم، ما يسهم في بناء كوادر إدارية تتسلح بالمهارات المهنية والبحثية اللازمة لتولي المسؤوليات في جميع المناصب على مختلف المستويات الوظيفية.»

وأضاف بن أحمد: "لقد قدم خريجو برنامج الدكتوراه في إدارة الأعمال في جامعة أبوظبي العديد من المنشورات والدوريات في مجلات عالمية مرموقة مثل المجلة الدولية للبحوث السياحية، ومجلة إدارة المعرفة، ومجلة الإنتاج الأنظف، وغيرها الكثير.

ويهدف برنامج الدكتوراه للمساهمة في تلبية احتياج سوق العمل في الإمارات المتنامي للقيادات والكوادر العليا في كافة مجالات العمل تتمتع بمهارات البحث والتحليل، حيث يتضمن المنهاج الدراسي للبرنامج مساقات في البحث النظري والتطبيقي لتمكين الطلاب من توسيع نطاق معارفهم ضمن مجالات مختلفة وتعريفهم بالاتجاهات العالمية الجديدة في الإدارة.

وتضمنت رسائل الدكتوراة التي أعدها خريجو وخريجات البرنامج موضوعات متعددة من بينها دفع عجلة الابتكار المؤسسي من خلال القيادة المتميزة للطالبة إيمان السلامي، الابتكار في قطاع الفنادق في دولة الإمارات للطالب حسن علي البشر، مشاركة المعرفة وقدرات الابتكار في الشركات للطالبة الشيماء طالب حسين، دراسة العوامل المؤثرة في الابتكار في الشركات الصغيرة والمتوسطة المملوكة لسيدات إماراتيات للطالبة هدى عبدالرحمن المطروشي، ممارسات إدارة الموارد البشرية إدارة الابتكار للطالبة آمنة أحمد سعيد الكعبي، ورسالة حول تأثير الثقافة العربية على إدارة الابتكار: دراسة استكشافية في دولة الإمارات العربية المتحدة للطالبة خديجة الفقيه.

وقالت الدكتورة فاطمة الحمادي، إحدى خريجات البرنامج: "ساهمت دراستي لهذا البرنامج في جامعة أبوظبي في تعزيز مهاراتي الشخصية والاستشارية والبحثية لأكون أكثر قدرة على إجراء مشروعات بحثية واستقصائية متقدمة، لا سيما في مجالات الأعمال والإدارة. لقد كانت دراستي للبرنامج تجربة أكاديمية ثرية على المستويين النظري والعملي، وأنا فخورة وسعيدة بأن أكون من بين خريجات جامعة أبوظبي.»

قيمة محفظة العلامة التجارية لمجموعة اتصالات تلامس الـ 11 مليار دولار

«اتصالات» أقوى علامة تجارية خدمية في الشرق الأوسط وأفريقيا

•• أبوظبي-وام:

حصدت مجموعة الإمارات للاتصالات "اتصالات" أمس لقب أقوى علامة تجارية خدمية في منطقة الشرق الأوسط وأفريقيا، واعتبارها العلامة التجارية الأقوى في قطاع الاتصالات في منطقة الشرق الأوسط وأفريقيا من قبل وكالة "براند فاينانس" العالمية، والتي استحقتها بفضل استراتيجيتها المبتكرة لإثراء تجربة العملاء، وقدرتها على التكيف السريع مع المتغيرات الديناميكية الرقمية في الأسواق التي تعمل فيها، وكذلك مبادراتها الناجحة في نشر العلامة التجارية على مستوى العالم وتعزيز التفاعل مع عملائها.

وتفصيلاً، وبحسب التقرير الصادر من "براند فاينانس" الرائدة على مستوى العالم في مجال التقييم واستشارات الأعمال التجارية، فقد بلغت قيمة محفظة العلامة التجارية لمجموعة اتصالات ما يقارب 11 مليار دولار، والتي تضم تحت مظلتها عدة علامات تجارية مثل "اتصالات مصر، اتصالات أفغانستان، موبايلي في المملكة العربية السعودية، اتصالات المغرب، يوفون«Ufone»و PTCL في باكستان". وحافظت "اتصالات" كذلك على مكانتها الإقليمية باعتبارها العلامة التجارية الأقوى في قطاع الاتصالات في منطقة الشرق الأوسط وأفريقيا للعام الرابع على التوالي. كما ارتفعت قيمة العلامة التجارية لـ "اتصالات" لتصل إلى 8.5 مليار دولار، باعتبارها العلامة التجارية الخدمية الأكثر قيمة في منطقة الشرق الأوسط وأفريقيا. كما تعد "اتصالات" العلامة التجارية الوحيدة في قطاع الاتصالات التي تحافظ على التصنيف AAA للعلامة التجارية. وقال ديفيد هاي المؤسس والرئيس التنفيذي لشركة "براند فاينانس": يسعدنا أن تكون 'اتصالات' اليوم هي العلامة التجارية الخدمية الأولى من بين 500 علامة تجارية أخرى للمرة الثالثة على التوالي، إذ حازت على هذا التصنيف المرموق بعد جهودها الكبيرة والملموسة في دفع عجلة الابتكار الشامل حتى باتت أحد الرواد العالميين في هذا المضمار، وهو الأمر الذي أسهم ببلوغ قيمة محفظة علامتها التجارية قرابة الـ 11 مليار دولار. ويبدو هذا جلياً من خلال ما تقدمه 'اتصالات' من شريط واسع من الحلول الرقمية المبتكرة التي نشهدها كل عام من خلال مشاركاتها الدورية في معرض جيتكس، علاوةً على نجاحها في نشر وتمكين شبكة الجيل الخامس 5G في دولة الإمارات، والتي ستكون الركيزة الأساسية لمعرض إكسبو 2020 دبي التي تنطلق فعالياته في أكتوبر القادم".

الفجر

دولة الإمارات العربية المتحدة
وزارة الاقتصاد
إدارة العلامات التجارية

الخميس ٢٣ يناير ٢٠٢٠ العدد ١٢٨٣٩

نموذج إعلان النشر

تعلن إدارة العلامات التجارية عن تقدم وكيل التسجيل / المالك :
بافريج جيني ش م ح
طلب لتسجيل بيانات العلامة التجارية : BevGenie Daily

المودعة بالرقم : 324128 بتاريخ : 2020/01/16
بيانات الأولوية :
باسم : بافريج جيني ش م ح
الموطن : مركز دبي التجاري العالمي مبنى الشيخ راشد مكتب 112 الطابق 18
وذلك لتمييز السلع أو الخدمات الواقعة بالفئة : 32
مشروبات منعشة و صحية البيرة (شراب الشعير) والمياه المعدنية والغازية وغيرها من المشروبات غير الكحولية، مشروبات مستخلصة من الفواكه وعصائر الفواكه، شراب ومستحضرات أخرى لعمل المشروبات.

صورة العلامة :
BevGenie DAILY

وصف العلامة : شكل اللهب مع عبارة BevGenie Daily

الاشتراطات :
فعلى من لديه إعتراض علي ذلك أن يتقدم به مكتوبا لإدارة العلامات التجارية في وزارة الإقتصاد أو إرساله بالبريد المسجل ، وذلك خلال 30يوما من تاريخ إصدار هذا الإعلان

الفجر

حكومة دبي
محـــاكم دبـي

العدد ١٢٨٣٩ بتاريخ ٢٠٢٠/١/٢٣

انذار عدلي بالنشر
رقم (٥٠٦/٢٠٢٠)

المخطرة : الإتحاد الإدارية للتوظيف - شركة الشخص الواحد ذ م م
المخطر اليها : عمان للمقاولات الفنية - ذ م م
(مجهول محل الإقامة)

ينذر المخطر - المخطر اليها - بضرورة سداد المديونية المترصدة لدكم بمبلغ ١,٠٧٢,٥٦٥,٩٥ درهم على ان يتم السداد خلال (٧ أيام) وذلك تنفيذا لاحكام قانون الإجراءات المدنية واذا لم يتم السداد خلال المدة القانونية ٥ ايام من تاريخ الإعلان بالنشر عندها سيضطر المخطر الى اتخاذ الإجراءات القانونية ضدكم للمطالبة بسداد قيمة الفواتير وما يستجد عليه عليه من فائدة قانونية حتى تاريخ الحكم والرسوم والمصاريف.

الكاتب العدل

الفجر

محاكم دبي
محكمة دبي الابتدائية العقاريه

العدد ١٢٨٣٩ بتاريخ ٢٠٢٠/١/٢٣

اعلان بالنشر
في الدعوى ٧٤٧/٢٠١٨/٣٦ عقاري كلي

موضوع الدعوى :المطالبة بفسخ عقد البيع المؤرخ بتاريخ: ٢٠١٨/٦/١٠ والملحق له المحرر بتاريخ: ٢٠١٨/٦/١٠ والزام المدعي عليهم من الاول حتى الخامس بدفع مثل مبلغ العربون وهو مبلغ وقدره (٢٥٨,٦٨٠,٠٠) درهم والزام المدعي عليه السادس برد الشيكات بمبلغ وقدره (٢٥٨,٦٨٠) درهم والرسوم والمصاريف واتعاب المحاماه
طالب الإعلان / ١-السوب والسوب للوساطة العقارية صفته بالقضية : مدعى عليه
المطلوب إعلانهما: ١- كمال طالب خضير ٢- نورا طالب خضير خضير صفتهم بالقضية : مدعي عليهما مجهولي محل الاقامة
موضوع الإعلان :قد اقام عليك الدعوى وموضوعها المطالبة بالزام المدعي والمدعي عليهم من الاول وحتى الخامس بقيمة الشيك رقم ٧ بقيمة (٥٦٢٨٠) درهم على سبيل التكافل والتضامن بينهما. وحددت لها جلسة يوم الثلاثاء الموافق ٢٠٢٠/١/٢٨ الساعة ٩,٣٠ ص بالقاعة Ch1.B.8 لذا فأنت مكلف بالحضور أو من يمثلك قانونيا وعليك بتقديم ما لديك من مذكرات او مستندات للمحكمة قبل الجلسة بثلاثة أيام على الأقل ، علما بانه تم اعادة الدعوى للمرافعة

رئيس القسم

الفجر

محاكم دبي
محكمة التنفيذ

العدد ١٢٨٣٩ بتاريخ ٢٠٢٠/١/٢٣

اعلان بالنشر
في التنفيذ رقم ١٢٩٢/٢٠١٩/٢٠٧ تنفيذ تجاري

موضوع التنفيذ : تنفيذ الحكم الصادر في الدعوى رقم ٢٠١٨/١٢٦٠ تجاري كلي ، بسداد المبلغ المنفذ به وقدره (٨٩٦٢٢٣,٧٠ درهم) ، شاملا للرسوم والمصاريف
طالب الإعلان : بنك دبي التجاري - ش م ع - صفته بالقضية : طالب التنفيذ
ويمثله : ناصر حمد سليمان جابر الشامسي - صفته بالقضية : وكيل
المطلوب إعلانه : ١- عباس عبد الحسين محسن جواد السجواني - بصفته كفيل شخصي لمديونية تيم وورك للشحن والملاحه - صفته بالقضية : منفذ ضده - مجهولي محل الإقامة. موضوع الإعلان : نعلنكم بانه تم الحجز على اموالكم الخاصة في سوق دبي المالي وهي عبارة عن اسهم لدى شركة دريك اند سكل انترناشيونال ، عدد الاسهم : ١٦٤٦ سهم وفاء للمبلغ المطالب به وقدره (٨٩٦٢٢٣,٧٠) درهم وذلك للعلم بما جاء ونفاذ مفعوله قانونا. بناءا على قرار المحكمة الصادر بتاريخ ٢٠١٩/١٢/٢٣

رئيس الشعبة

الفجر

دولة الإمارات العربية المتحدة
وزارة الاقتصاد
إدارة العلامات التجارية

الخميس ٢٣ يناير ٢٠٢٠ العدد ١٢٨٣٩

نموذج إعلان النشر

تعلن إدارة العلامات التجارية عن تقدم وكيل التسجيل / المالك :
سما للأنظمة الذكية المتكاملة-شركة الشخص الواحد ذ م م
طلب لتسجيل بيانات العلامة التجارية : سما للأنظمة الذكية المتكاملة
Sama Integrated Smart Systems
المودعة بالرقم : 323067 بتاريخ 2019/12/26
بيانات الأولوية :
بإسم : سما للأنظمة الذكية المتكاملة-شركة الشخص الواحد ذ م م
الموطن : جزيرة أبوظبي - حوض شرق 35 -اسم العقار مجمع البستان برج المكاتب-بناية الصقر
لإدارة العقارات ذ م م , هاتف: 0555504472,
ايميل: ahmed.shawqi@alsaqergroup.com
وذلك لتمييز السلع أو الخدمات الواقعة بالفئة : 37
تركيب معدات وأجهزة الأمن والمراقبة وصيانتها
وصف العلامة : سما للأنظمة الذكية المتكاملة Sama Integrated Smart Systems
الاشتراطات :
فعلى من لديه إعتراض علي ذلك أن يتقدم به مكتوبا لإدارة العلامات التجارية في وزارة الإقتصاد أو إرساله بالبريد المسجل ، وذلك خلال 30يوما من تاريخ إصدار هذا الإعلان

صورة العلامة :
sama Integrated Smart Systems

الفجر

دائـرة التـنـمـيـة الاقـتـصـاديـة
DEPARTMENT OF ECONOMIC DEVELOPMENT

العدد ١٢٨٣٩ بتاريخ ٢٠٢٠/١/٢٣

إعـــلان

تعلن دائـرة التنمية الاقتصادية بان السـادة/مطعم ذائقة هيدر ابادي رخصة رقم: CN 2657323
تقدموا الينا بطلب
الغاء رخصة
فعلى كل من له حق او اعتراض على هذا الاعلان مراجعة دائرة التنمية الاقتصادية خلال اسبوع من تاريخ نشر هذا الاعلان والا فان الدائرة غير مسؤولة عن اي حق او دعوى بعد انقضاء المدة حيث ستستكمل الاجراءات المطلوبة

قطاع الشؤون التجارية (العين)

الفجر

دائـرة التـنـمـيـة الاقـتـصـاديـة
DEPARTMENT OF ECONOMIC DEVELOPMENT

العدد ١٢٨٣٩ بتاريخ ٢٠٢٠/١/٢٣

إعـــلان

تعلن دائـرة التنمية الاقتصادية بان السـادة/مؤسسة الخط السريع للنظافة العامة
رخصة رقم: CN 1122473 تقدموا الينا بطلب
الغاء رخصة
فعلى كل من له حق او اعتراض على هذا الاعلان مراجعة دائرة التنمية الاقتصادية خلال اسبوع من تاريخ نشر هذا الاعلان والا فان الدائرة غير مسؤولة عن اي حق او دعوى بعد انقضاء المدة حيث ستستكمل الاجراءات المطلوبة

قطاع الشؤون التجارية (العين)

الفجر

دائـرة التـنـمـيـة الاقـتـصـاديـة
DEPARTMENT OF ECONOMIC DEVELOPMENT

العدد ١٢٨٣٩ بتاريخ ٢٠٢٠/١/٢٣

إعـــلان

تعلن دائـرة التنمية الاقتصادية بان السـادة/روز غاليري للزهور
رخصة رقم: CN 1818150 قد تقدموا الينا بطلب
تعديل الشركاء تنازل وبيع
اضافة ابراهيم راشد حامد سعيد الساعدي ١٠٠٪
تعديل الشركاء تنازل وبيع
حذف زايد سالم محمد علي
فعلى كل من له حق او اعتراض على هذا الاعلان مراجعة دائرة التنمية الاقتصادية خلال أربعة عشر يوماً من تاريخ نشر هذا الاعلان والا فان الدائرة غير مسؤولة عن اي حق او دعوى بعد انقضاء هذه المدة حيث ستستكمل الاجراءات المطلوبة

قطاع الشؤون التجارية (العين)

بنك أبوظبي الأول يحصد جائزة «أفضل مزود لخدمات التمويل التجاري في الإمارات»

•• أبوظبي-الفجر:

حصد بنك أبوظبي الأول، أكبر بنك في دولة الإمارات العربية المتحدة وأحد أكبر وآمن المؤسسات المالية في العالم، جائزة "أفضل مزود لخدمات التمويل التجاري في دولة الإمارات العربية المتحدة"، ضمن جوائز مجلة غلوبال فاينانس التي نظمت خلال الاجتماع السنوي العالمي لجمعية المصرفيّين للتمويل والتجارة 2020، الذي أقيم في مدينة فرانكفورت في ألمانيا.

وتقدّم هذه الجائزة للمؤسسات المصرفية المزودة لخدمات التمويل التجاري التي توفر أفضل حلول التمويل التجارية التي تواكب التوجهات المتغيرة، وتدعم الحدّ من المخاطر المرتبطة باستثمارات العملاء وأعمالهم بما يمكنهم من تحقيق النجاح على الصعيد الدولي. ويقدم بنك أبوظبي الأول العديد من الحلول والمنتجات المصرفية المصممة خصيصاً لتلبية احتياجات العملاء من رأس المال العامل، وتعزيز كفاءة سلاسل التوريد لديهم، والحد من المخاطر الناجمة عن عجز الأطراف المتعاقدة عن الإيفاء بالتزاماتها، إلى جانب تمكينهم من إدارة التدفقات النقدية بالشكل الأمثل، وتلبية احتياجاتهم من العملات الأجنبية المرتبطة بالتعاملات التجارية.

وتعليقاً على ذلك، قال مانوج مينون، مدير عام أول ورئيس خدمات المعاملات المصرفية العالمية في بنك أبوظبي الأول: "نحن سعداء جداً بحصولنا على هذه الجائزة المرموقة، وترسيخ مكانتنا كأفضل مزود لخدمات التمويل التجاري في دولة الإمارات العربية المتحدة. وتمثل هذه الجائزة خير دليل على قوة العروض والمنتجات المصرفية التجارية التي يوفرها بنك أبوظبي الأول في مجال التعاملات التجارية وإدارة النقد، إذ نحرص دوماً على العمل عن كثب مع عملائنا لتطوير أفضل الحلول الخاصة التي تساعدهم على تنمية أعمالهم وازدهارها».

وتعتمد مجلة جلوبال فاينانس في اختيارها للجهات الفائزة على عملية تقييم متعددة المستويات تتضمن معلومات وبيانات من أبرز المحللين والمتخصصين في القطاع المالي والاستثماري ونخبة من أبرز التنفيذيين وخبراء التكنولوجيا لاختيار أفضل المؤسسات المزودة لخدمات التمويل التجاري. ويتم اختيار الفائزين استناداً إلى عدد من الأهداف والمعايير، بما في ذلك حجم المعاملات ونطاق التغطية العالمية، وخدمة العملاء والأسعار التنافسية والتقنيات المبتكرة.

مدير عام جمارك دبي يؤكد أهمية تضافر الجهود لاستشراف مستقبل العمل الجمركي

•• دبي-وام:

أكد أحمد محبوب مصبح المدير العام لجمارك دبي أهمية تضافر جهود جميع الجهات الحكومية والمؤسسات الخاصة وكافة الهيئات لتعزيز الشراكات والتعاون فيما بينها..لافتاً إلى أن الدائرة تولي أهمية كبرى لتحقيق سعادة جميع الفئات المعنية لا سيما شركاءها الاستراتيجيين والرئيسيين وذلك لتعزيز مسيرة تميزها في استشراف مستقبل العمل الجمركي.

وقال أنه سيتم التطرق خلال فعاليات جمارك دبي للعديد من القضايا الجمركية المهمة كما ستقوم الدائرة في اليوم الأول وخلال حفل الافتتاح الرسمي لأسبوع الجمارك بتكريم الشركات المنضمة حديثا إلى برنامج المشغل الاقتصادي المعتمد كما ستطلق مشروع التجارة الإلكترونية عبر الحدود - وهو منصة قائمة على تكنولوجيا البلوك تشين وتهدف إلى دعم نمو معاملات التجارة الإلكترونية في إمارة دبي من خلال تبسيط وأتمتة الإجراءات الجمركية وتمكين الشركات العاملة في المجال من الاستفادة من جملة التسهيلات والفوائد التجارية والجمركية.

وكشفت جمارك دبي أمس عن الرعاة والشركاء الرئيسيين لفعاليات الدائرة خلال أسبوع جمارك الإمارات الثالث في الفترة من 26 حتى 30 يناير الجاري والذي يمثل أكبر الأنشطة المجتمعة للقطاع الجمركي في الإمارات بمواكبة اليوم العالمي للجمارك الموافق 26 يناير من كل عام.

وأعدت جمارك دبي 30 فعالية خلال الأسبوع تغطي كافة مراكزها الجمركية وتنطلق تحت شعار "جمارك دبي محرك الاستدامة».

وضمت قائمة الرعاة : "مركز تجهيز حقول النفط المحدود راعي بلاتيني وصديقي القابضة ويو بيه إس جلف فرع دبي وجوهرة للمجوهرات راعي ذهبي و أجيلتي لوجستيكس و أرامكس الإمارات وم جوهرات بفلح و مجموعة لاند مارك و كهربائيات إيروس و ملبار للذهب والمجوهرات و جلوبال آند لوجستيكس للشحن و جلوبلينك ويست ستار للشحن و الإمارات للشحن الجوي راعي فضي». من جانبها أعربت الشركات الراعية عن سعادتهم للمشاركة في دعم أنشطة الدائرة الجمركية خلال الأسبوع والتي تتسع لتشمل كافة فئات المجتمع بهدف توعيتهم وتثقيفهم بأهمية العمل الجمركي والدور الذي يقوم به في تسهيل التجارة ودعم الاقتصاد وكذلك حماية المجتمع من مخاطر البضائع المقلدة والممنوعة والمقيدة.

الدكتور طارق بن هندي

غوراف بيسواس

فودهيل بنتركيا

نور سويد

دان دوني

مكتب أبوظبي للاستثمار يدعم شركات الابتكار الناشئة في العاصمة

الصندوق الاستثماري للمكتب يدعم الدفعة الأحدث من الشركات الناشئة، ويبرم اتفاقية مع «جلوبال فينتشرز»

رأس المال الاستثماري يصل إلى 60 مليون درهم (16.3 مليون دولار) بهدف دعم منظومة الابتكار والتكنولوجيا في أبوظبي

•• أبوظبي-الفجر:

أعلن مكتب أبوظبي للاستثمار، أمس عن دعم دفعة جديدة من شركات الابتكار الناشئة في أبوظبي برأس مال استثماري يصل إلى 60 مليون درهم، بهدف دعم منظومة الابتكار والتكنولوجيا في أبوظبي. وشمل الدعم خمس شركات ناشئة من المتقدمين بطلبات التمويل للصندوق الاستثماري التابع للمكتب، وهي: "سكيورنسي"، و"تراكر"، و"سروة"، و"يعقوب"، و"أوكادوك».

وكجزء من الاستثمارات الجديدة، وقع مكتب أبوظبي للاستثمار أيضاً اتفاقية مع شركة "جلوبال فينتشرز"، أول اتفاقية مع الشركات الاستثمارية العاملة في الدولة.

أطلق مكتب أبوظبي للاستثمار الصندوق الاستثماري في مايو 2019، والذي يعد جزءاً من برنامج "غداً 21" ويهدف إلى دعم الشركات الناشئة، من خلال توفير قنوات جديدة للوصول إلى رأس المال، والمساهمة في تعزيز الوظائف التي تتطلب مهارات عالية في قطاع التكنولوجيا في العاصمة أبوظبي.

وفي هذا الصدد، قال الدكتور طارق بن هندي، مدير عام "مكتب أبوظبي للاستثمار": "يهدف الصندوق الاستثماري الذي أسسه مكتب أبوظبي للاستثمار إلى دعم منظومة الابتكار في الإمارة، ورفد مساعي الشركات الراغبة بالحصول على الاستثمارات اللازمة لتطوير الأفكار الإبداعية والخلاقة، وضمان عدم ضياعها نظراً لقلة الاستثمار. وتوفر أبوظبي بيئة استثمارية آمنة للشركات الناشئة، كما تمثل حاضنة أعمال بارزة تمنح المواهب الخلاقة ورواد الأعمال الثقة اللازمة للمبادرة بمخاطرات محسوبة تجسد أفكارهم الإبداعية والتجارية، وتحويلها إلى مشاريع ناجحة. وتتمثل مهمة مكتب أبوظبي للاستثمار في دعم رواد الأعمال والمبتكرين، وتمكينهم من كتابة قصص نجاح بارزة في عالم المال والأعمال على مستوى المنطقة والعالم».

وحصلت شركة "جلوبال فينتشرز" الاستثمارية على التمويل بالاستفادة من برنامج الاستثمار المبتكر التابع للصندوق الاستثماري، والذي يعمل على توفير استثمار يعادل قيمة الاستثمار التي تقوم بجمعه الشركة الاستثمارية في سوق التمويل الخاص. وتعتبر "جلوبال فينتشرز" من الشركات الاستثمارية الممولة للشركات المتخصصة في المجالات التكنولوجية، والتي تمتاز بإمكانيات تؤهلها للنمو والتأثير الإيجابي في الأسواق الناشئة.

وفي هذا الصدد، قالت نور سويد، المدير العام المشارك لدى "جلوبال فينتشرز": "نحن سعداء جداً بالعمل مع مكتب أبوظبي للاستثمار لدعم شركات التكنولوجيا في المنطقة والاستثمار فيها بما يمكنها من النمو وخلق قصص نجاح جديدة. إن الفرصة المتاحة أمام رواد الأعمال للعمل جنباً إلى جنب مع القادة والملهمين هي فرصة فريدة ستمكنهم من تحقيق طموحاتهم وأحلامهم».

وحصلت كل من "سكيورنسي"، و"تراكر"، و"سروة"، و"أوكادوك" على التمويل عبر برنامج صندوق التمويل الخاص بدعم الشركات الناشئة، والذي تحصل خلاله الشركات على تمويل يعادل قيمة التمويل الذي يلتزم بتقديمه المستثمر الرئيسي في شركة ناشئة تعمل في أبوظبي أو ترغب بالانتقال للعمل انطلاقاً منها. وسيساهم هذا الاستثمار الذي يقدمه مكتب أبوظبي للاستثمار في تحفيز وإثراء ثقافة الريادة والابتكار في العاصمة أبوظبي.

وتعتبر شركة "سكيورنسي" التابعة للمختبر التنظيمي لسوق أبوظبي العالمي (RegLab) والفائزة ببرنامج الحوافز الخاص بمنصة "هب 71"، من الشركات الرائدة في تكنولوجيا البلوك تشين التي تعمل على دعم التعاملات المالية الرقمية على مستوى العالم. وبهذه المناسبة، قال جون هينسل، الرئيس التنفيذي والمؤسس الشريك لدى شركة سكيورنسي: "أدركت سكيورنسي منذ العام 2017 الدور الهام الذي تلعبه أبوظبي في دفع وتيرة التبني المنظم والمسؤول للأصول الرقمية على مستوى العالم، وقد حرصنا على تعزيز حضورنا في العاصمة أبوظبي منذ ذلك الحين». وأضاف قائلاً: "نثمن الجهود الكبيرة التي تبذلها حكومة أبوظبي لترسيخ مكانة سوق أبوظبي العالمي كمركز للابتكار ولاعب عالمي بارز في تطوير خدمات التكنولوجيا المالية المتكاملة، ويسعدنا العمل مع مكتب أبوظبي للاستثمار كمستثمر استراتيجي في شركة سكيورنسي. نحن ملتزمون بتطوير المشهد التقني في أبوظبي، ونخطط لاحتضان الجزء الأكبر من المواهب والكفاءات الخلاقة المتخصصة في مجال هندسة البرمجيات ضمن منصة "هب 71". وبالاستفادة من هذه البيئة التكنولوجية المتقدمة والدعم الذي توليه القيادة الرشيدة لحكومة أبوظبي، فإننا سنقوم بتطوير وتوفير التكنولوجيا الأساسية للأوراق المالية الرقمية في أبوظبي والمساهمة في ترسيخ المكانة العالمية التي يتمتع بها مركز أبوظبي العالمي كأحد أبرز المراكز المالية على مستوى العالم».

وتوفر شركة "سروة" منصة تداول مالية إلكترونية تعمل على نشر وتنفيذ استراتيجيات استثمارية فعالة وتطوير التجارب الاستثمارية الشخصية. وفي هذا الصدد، قال مارك شهوان، الرئيس التنفيذي لشركة "سروة": "نحن سعداء بوجود مكتب أبوظبي للاستثمار كمستثمر وشريك استراتيجي في شركة سروة، فهذا دعم كبير لشركتنا، وخير دليل على نجاح منصتنا الإلكترونية التي أسسناها قبل عامين. ونحن على ثقة أن دعم مكتب أبوظبي للاستثمار سيمكننا من مواصلة العمل ومساعدة المستثمرين في المنطقة للاستفادة من تمويلاتهم وجعل الاستثمار الشخصي أكثر سهولة وشفافية وأقل تكلفة». وتوفر "تراكر" منصة إقليمية متخصصة بخدمات النقل اللوجستية وحجز الشاحنات عند الطلب، وتوفر الشركة واجهة إلكترونية سهلة الاستخدام تمكن العملاء من إجراء الحجوزات الإلكترونية للشاحنات وتتبع مساراتها بشكل فوري. وفي هذا الصدد، قال غوراف بيسواس، المؤسس والرئيس التنفيذي لشركة "تراكر": "نحن سعداء جداً بهذا الدعم الاستثماري من مكتب أبوظبي للاستثمار، وباعتبارنا من الشركات التي تدير أعمالها في أبوظبي، فإن الاستثمار الذي وفره مكتب أبوظبي للاستثمار سيشكل دفعة قوية تنعكس إيجابياً على نمو أعمالنا في دولة الإمارات العربية المتحدة ومنطقة الشرق الأوسط وشمال إفريقيا. نتطلع للمساهمة في تطوير منظومة خدمات النقل اللوجستية ودعم العمليات التقليدية بأحدث التقنيات والابتكارات العصرية. إنه أمر رائع ومشجع جداً أن نرى مؤسسات حكومية مثل مكتب أبوظبي للاستثمار تضع ثقتها وتستثمر في شركات التكنولوجيا الناشئة».

وتمثل "أوكادوك" منصة إلكترونية لحجز المواعيد للخدمات الطبية المختلفة عبر الإنترنت، حيث تعمل المنصة على ربط مزودي خدمات الرعاية الصحية والأطباء بالمرضى بسهولة وراحة. وقال فودهيل بنتركيا، المؤسس والرئيس التنفيذي لدى "أوكادوك": "تتمثل مهمتنا الرئيسية في أوكادوك في نشر التقنيات العصرية التي تساهم في تحسين تجارب الرعاية الصحية المتاحة لكافة الأطراف، ونحن سعداء جداً بالعمل مع مكتب أبوظبي للاستثمار لتحقيق هذه المهمة. لقد نجحت أبوظبي في تأسيس منظومة تكنولوجية عالمية، تمكن الشركات الناشئة مثل شركتنا من توسعة وتطوير أعمالها في أنحاء المنطقة».

وتعتبر "يعقوب" من الشركات الناشئة التي تتطلع للمساعدة في الحد من معدلات السمنة لدى الأطفال من خلال توفير نظام تقني خاص بأفضل برامج التغذية المتاحة للصغار. وفي هذا السياق، قال فيصل الحمادي، الرئيس التنفيذي لشركة "يعقوب": "لقد مكنا هذا استثمار مكتب أبوظبي للاستثمار في تسريع عملية التمويل الأمر الذي مكننا من تخصيص المزيد من الوقت على العمليات التشغيلية وتعزيز فرصنا بتحقيق النجاح». وبالإضافة إلى ذلك، يعمل مكتب أبوظبي للاستثمار مع عدد من الشركاء المرموقين مثل "منصة هب 71" وtwofour54، وغيرها من المناطق الحرة بهدف توحيد الجهود لتطوير منظومة الابتكار المتكاملة في العاصمة أبوظبي. ويعمل مكتب أبوظبي للاستثمار على ربط المستثمرين والشركات التي تركز على الابداع والابتكار لمساعدتهم على الاستفادة من البنية التحتية المتقدمة في أبوظبي بداية من الجامعات البحثية المتخصصة وصولاً إلى المناطق الحرة المتخصصة. وخلال العام 2020، ستشهد أبوظبي افتتاح جامعة محمد بن زايد للذكاء الاصطناعي، أول جامعة للدراسات العليا المتخصصة ببحوث الذكاء الاصطناعي على مستوى العالم، في حين توفر المناطق الحرة المختلفة مثل سوق أبوظبي العالمي، ومدينة مصدر، و twofour54 برامج خاصة لدعم الشركات الناشئة ومساعدتها على النجاح والمنافسة.

93 % معدل الرضا عن البرامج المقدمة في الأكاديمية

محمد بن راشد لتنمية المشاريع الصغيرة والمتوسطة تنظم 124 دورة في 2019 بحضور 6862 متدربا

•• دبي-الفجر:

تمكنت أكاديمية دبي لريادة الأعمال، الذراع التعليمي لمؤسسة محمد بن راشد لتنمية المشاريع الصغيرة والمتوسطة، إحدى مؤسسات اقتصادية دبي، من تأهيل وتدريب 6862 متدربا بزيادة قدرها 19% مقارنة بـ 5767 متدرباً في العام 2018. وارتفع عدد البرامج التدريبية المقامة في العام 2019، حيث بلغت 124 دورة مقابل 110 دورة في العام 2018، أي بمعدل نمو 12%. وتعكس هذه النتائج حجم الطلب المتزايد على البرامج التدريبية المتخصصة التي دشنتها المؤسسة، ودورها المحوري في دعم ريادة الأعمال والشباب الطموح للانخراط في قطاع المشاريع الصغيرة والمتوسطة، لتعزيز مشاريعهم الريادية الجديدة، التي تحقق قيمة تضاف إلى رصيد الاقتصاد والناتج المحلي بدولة الإمارات.

وتوزعت حصيلة المتدربين على مختلف الفئات العمرية من إمارات الدولة، لتشمل 3000 متدرب في الأكاديمية الصيفية بالتعاون مع المؤسسة الاتحادية للشباب، و2300 متدرب في مختلف برامج الأكاديمية التي تم طرحها خلال عام 2019، كما نظمت الأكاديمية عدد من البرامج التدريبية وورش العمل لنزلاء المؤسسات العقابية. أما على مستوى الإمارات الشمالية فقد دربت الأكاديمية 1261 متدرب "بالتعاون مع البرنامج الوطني للمشاريع والمنشآت الصغيرة والمتوسطة" وبالتنسيق مع الصناديق الداعمة في كل من إمارة الشارقة وعجمان وأم القيوين و رأس الخيمة والفجيرة ، وعلى مستوى طلبة المدارس فقد ساهمت الأكاديمية بتدريب 300 طالب ضمن فعاليات توطين 360 بالتعاون مع وزارة الموارد البشرية والتوطين و 110 طالب ضمن فعالية المهرجان الوطني للعلوم والتكنولوجيا الذي تنظمه وزارة التربية والتعليم ، أكثر من 100 متدرب من المقبلين على التقاعد من مختلف الدوائر الحكومية ضمن مبادرة التخطيط للمستقبل بالتعاون مع معهد دبي لتنمية الموارد البشرية، و60 متدرباً من الباحثين عن عمل في الدبلوم المهني المعتمد لريادة الأعمال بالتعاون مع دائرة الموارد البشرية في رأس الخيمة».

وتعقيبا على هذه النتائج، قال عبد الباسط الجناحي، المدير التنفيذي لمؤسسة محمد بن راشد لتنمية المشاريع الصغيرة والمتوسطة: "اختتمت الأكاديمية العام 2019 بنجاح حيث استطاعت تخريج نخبة من رواد الأعمال الذين نؤمن بقدراتهم على النهوض بمشاريع قيمة وذات عائد اقتصادي مجزي في قطاع المشاريع الصغيرة والمتوسطة. و تسعى مؤسسة محمد بن راشد لتنمية المشاريع إلى ترجمة رؤى الحكومة الرشيدة، من خلال تطوير كل ما يقدم لرواد الأعمال الإماراتيين وقطاع المشاريع الصغيرة والمتوسطة من خدمات، وتعزيز التعاون وتبادل الخبرات في المجالات العلمية والتدريبية والمهنية المختلفة».

وأضاف الجناحي: "حرصت المؤسسة على تعزيز ثقافة التميز لرواد الأعمال في طرح المشاريع، بناء على توجيهات القيادة الرشيدة منذ انشاء المؤسسة في العام 2002، وعليه خصصت المؤسسة محتوى تدريبي متكامل في العام 2019، وقدمته لأكبر شريحة من أفراد المجتمع، وتفصيلاً قامت الأكاديمية بتوقيع مجموعة من الاتفاقيات لدعم ريادة الأعمال وتطويرها في دبي، ومن أهمها: توقيع اتفاقية مع كلية دبي للسياحة، وتنفيذ مجموعة من المحاضرات عن قطاع السياحة واستضافة مجموعة من الخبراء في هذا القطاع لتبادل خبراتهم مع الحضور، إلى جانب توقيع اتفاقية مع مجلس سيدات أعمال عجمان ، بهدف تقديم عدد من البرامج التدريبية في القيادة والضيافة وريادة الأعمال لسيدات الأعمال.

وأشار الجناحي إلى أن الأكاديمية مستمرة في البحث عن البرامج التي تكسب القيمة والمعرفة حقيقة لأصحاب المشاريع الصغيرة والمتوسطة، بحيث تحول أفكارهم إلى خطة قابلة للعمل والتنفيذ، مؤكداً أن العام 2020 سيشهد إطلاق مجموعة متميزة من البرامج التدريبية المتخصصة، والمحاضرات العملية وورش العمل ضمن استراتيجية الأكاديمية، لتشمل المخيم الصيفي للطلاب، ورائدات الأعمال، وتدريب نزلاء المؤسسات العقابية وأصحاب الهمم، وغيرهم من فئات المجتمع.

وعلى نحو متصل، قالت ابتهال الناجي ، مدير اكاديمية دبي لريادة الأعمال: "حصدت الاكاديمية خلال العام 2019 على استحسان 93% من المشاركين الذين أعربوا عن رضائهم، كما بدء نحو 45% خريجيين من البرامج التخصصية خلال السنوات الماضية مشاريعهم "أي ما يعادل 380 مشروعاً"، ونتوقع أن تشهد المرحلة المقبلة، إطلاق سلسلة من المشاريع الريادية. وسنعمل خلال العام 2020 على توفير حزمة من البرامج والدورات المتنوعة التي تلامس احتياجات أصحاب المشاريع الناشئة، وبالأخص في مجال التكنولوجيا "الذكاء الاصطناعي، الروبوتات، أنترنت" وفي قطاع التجزئة والسياحة، والضيافة، وغيرها من القطاعات الحيوية". بالإضافة إلى مجموعة من البرامج المتخصصة في حماية الملكية الفكرية وتقييم الأصول الغير ملموسة

وأضافت الناجي : "نحن فخورون بانطلاق مجموعة من المشاريع المتميزة ، التي تعد لاعباً رئيسياً في السوق المحلي، ونرى أنها ستحقق المزيد من النتائج التي تدعم الاقتصاد المحلي لدولة الامارات، ومن أبرز هذه المشاريع: مركز لتدريب الغوص (Divers Below) للمالك عبدالله الحسام، و مطعم لإعداد البرجر (موجو) ومحل للحلويات (شوجر هل) للمالكة أحلام الفهد ، محل للحلويات و الآيس كريم (فريز آيس كريم) للمالك سيد أحمد، و كوفي شوب إيطالي (باربيرا كافيه) في إمارة رأس الخيمة للمالكة شيخة آل علي، و مركز رياضي وصحي (أوريكسفيت) للمالك طلال العجمي، كافتيريا (كلاسي بايتس) للمالك أزهر كبة، ومطعم للأكلات الهندية الحديثة (رويال موغال) للمالك ساهل أدفاني ، مطعم "3 فلس تم" لمالكه أحمد عبد الكريم، وهو مطعم أسيوي يقدم وجبات عصريه مثل السوشي وغيرها نال المطعم الكثير من الجوائز المحلية كأفضل مطعم أسيوي في دبي بناء على مجلة تايم أوت ، وضمن أفضل عشر مطاعم عالميا ينصح بزيارتها. وأحلام الجنيبي صاحبة شركة (ذا A كونسبت) لتنظيم العروض و المناسبات. وجمعة الفلاسي صاحب مشروع لإسطبلات الخيول لإعادة تأهيل أصحاب الهمم وماجد علي أحمد صاحب مشروع (سند فيلم برودكشن) لتصوير الإعلانات أو الأفلام عن طريق الطائرات و اسم المشروع هو سند فيلم برودين».

تقام للمرة الأولى في منطقة الشرق الأوسط

جهاز أبوظبي للمحاسبة يستضيف اجتماعات مجلس إدارة المنتدى الدولي لمنظمي التدقيق المستقلين

•• أبوظبي-الفجر:

في إطار سعيه للارتقاء بجودة التدقيق المالي في الإمارة، استضاف جهاز أبوظبي للمحاسبة اجتماعات مجلس إدارة المنتدى الدولي لمنظمي التدقيق المستقلين، والتي عقدت في أبوظبي على مدار يومي 21 و22 يناير الحالي، لتكون هذه المرة الأولى التي تستضيف فيها منطقة الشرق الأوسط اجتماعات المجلس، الذي يُعد أحد أكبر المنتديات في مجال التنظيم المستقل لمهنة تدقيق الحسابات على مستوى العالم.

وتضمن جدول أعمال الاجتماعات، التي حضرها أعضاء يمثلون الهيئات التنظيمية من 16 دولة من الدول المتقدمة في مجال مهنة التدقيق، مراجعة توصيات الدورة السابقة من الاجتماعات والتي عقدت شهر أكتوبر الماضي، ومناقشة جملة من المواضيع تضمنت التقرير السنوي للمنتدى، نسب إنجاز الخطط للعام التشغيلي 2019-2020والخطط الخاصة بالعام التشغيلي 2020-2021. وناقشت الاجتماعات أيضاً أوراق عمل تخصصية مقدمة من إدارة المنتدى حول أطر تطوير آليات عمل المنتدى وتعزيز جودة وكفاءة عمليات تدقيق البيانات المالية على المستوى العالمي.

وتعليقاً على استضافة إجتماعات مجلس إداراة المنتدى في المنطقة للمرة الأولى؛ قال معالي حمد الحر السويدي، رئيس جهاز أبوظبي للمحاسبة: "تؤكد استضافة هذه

الفعالية على الثقة التي توليها كبرى الهيئات الدولية المتخصصة لجهاز أبوظبي للمحاسبة، وحرصه المتواصل على دعم مهنة التدقيق واعتماد أفضل المعايير العالمية في إعداد التقارير المالية، كما تجسد المكانة الريادية التي تتمتع بها إمارة أبوظبي بوصفها مركزاً عالمياً للأعمال سبّاقاً في مجال تطبيق أطر الحوكمة والشفافية.» وأضاف معالي السويدي: "تتزايد أهمية التدقيق المالي في ظل التطورات الاقتصادية والتكنولوجية المتسارعة التي تشهدها المنطقة والعالم، إذ يعمل تطبيق معايير التدقيق والحوكمة المعتمدة عالمياً على ضمان إدارة الموارد بكفاءة وتعزيز استدامتها. ومن هذا المنطلق، يحرص جهاز أبوظبي للمحاسبة على توفير منصات رائدة تبحث أبرز القضايا والتحديات التي تواجه قطاع المحاسبة والتدقيق المالي، وتضع الحلول الملائمة لتطويره، وفي مقدمتها اجتماعات مجلس إدارة المنتدى الدولي لمنظمي التدقيق المستقلين والتي تمثل إحدى أبرز المنصات العالمية المتخصصة في هذا المجال.» يشار إلى أن المنتدى الدولي لمنظمي التدقيق المستقلين هو منظمة غير ربحية تهدف إلى تبادل المعلومات والخبرات العملية المتعلقة بمهنة التدقيق، وتعزز التعاون في مجالات تطوير وتنظيم المهنة. ويضم مجلس ادارة المنتدى في عضويته مجموعة من الهيئات الرقابية والتنظيمية من كل من استراليا والبرازيل وكندا وتايوان وفرنسا وألمانيا واليونان واليابان وهولندا وسنغافورة وسويسرا وجنوب أفريقيا وتركيا والمملكة المتحدة والولايات المتحدة الأمريكية بالإضافة إلى جهاز أبوظبي للمحاسبة.

ارتفاع قيمة علامتها التجارية إلى 11.39 مليار دولار في عام 2020

«أدنوك» العلامة التجارية الأولى في الإمارات للسنة الثانية على التوالي

الرئيس التنفيذي لأدنوك يحصل على أعلى تصنيف في منطقة الشرق الأوسط وشمال إفريقيا

•• أبوظبي-وام:

اختارت مؤسسة "براند فاينانس" العالمية، المتخصصة في تقييم العلامات التجارية، شركة بترول أبوظبي الوطنية "أدنوك" العلامة التجارية الأولى في الإمارات للسنة الثانية على التوالي.

وبلغت قيمة علامة أدنوك التجارية لعام 2020 نحو 11.39 مليار دولار "41.83 مليار درهم" بزيادة 28.6% مقارنة بالعام السابق، وزيادة 145% منذ إطلاق استراتيجيتها الرامية لإحداث نقلة نوعية على مستوى المجموعة في عام 2017، ما يجعلها العلامة التجارية الأسرع نمواً في الشرق الأوسط لعام 2020 وأول علامة تجارية إماراتية تتجاوز قيمتها 10 مليارات دولار. وانضمت أدنوك أيضاً إلى تصنيف العلامات التجارية العشر الأولى الأكثر قيمة على مستوى العالم في مجال النفط والغاز، كما حصل معالي الدكتور سلطان بن أحمد الجابر وزير دولة الرئيس التنفيذي لشركة بترول أبوظبي الوطنية " أدنوك " ومجموعة شركاتها ، على أعلى تصنيف بين رؤساء شركات النفط الوطنية، والرؤساء التنفيذيين في منطقة الشرق الأوسط وشمال أفريقيا، وذلك لدوره في تعزيز علامة الشركة التجارية وإرساء ثقافة تقوم على الارتقاء بالأداء المتميز وتعزيز القيمة. وعلى مدار الاثني عشر شهراً الماضية، استطاعت أدنوك تعزيز علامتها التجارية من خلال التزامها بأفضل الممارسات على مستوى المجموعة، وسجلها الحافل بالإنجازات في مجال الصحة والسلامة والبيئة وتركيزها على الأمن والسلامة، ونجاح برامجها لتسهيل النمو الاقتصادي المحلي والاستثمار الأجنبي المباشر، والترويج لعلامتها التجارية على الصعيد العالمي من خلال مبادرات مثل معرض ومؤتمر أبوظبي الدولي للبترول "أديبك" ورعايتها بطولة سباق الفورمولا 1، وإطلاق حملتها الترويجية للمجموعة "طاقة للحياة" مؤخراً.

وتعُرَف قيمة العلامة التجارية بأنها صافي العائد الاقتصادي الذي يحصل عليه المالك عند ترخيص علامته التجارية في السوق المفتوحة. ويتم تقييم قوة العلامة التجارية من خلال حاصل مجموعة من المعايير والعوامل، بما في ذلك الأداء التشغيلي والتجاري، والمرونة، وحقوق المساهمين، والأداء التجاري، وأنشطة التسويق والاتصال. ويتم استخدام قيمة العلامة التجارية في تحديد نسبة مساهمة قوة العلامة التجارية في إيرادات الشركة، وتعد "براند فاينانس"، التي تأسست في عام 1996، مؤسسة عالمية مستقلة ومتخصصة في تقييم العلامات التجارية والاستشارات الاستراتيجية للشركات، ويقع مقرها الرئيسي في حي المال والأعمال /سيتي/ في العاصمة البريطانية لندن، وتغطي فروعها أكثر من 20 دولة. وتقوم "براند فاينانس" سنوياً بتقييم أكثر من 3500 علامة تجارية في جميع القطاعات والمناطق الجغرافية، ويتم إدراج أكثر 500 علامة تجارية قيمةً ضمن قائمة "براند فاينانس جلوبال 500" لعام 2020.

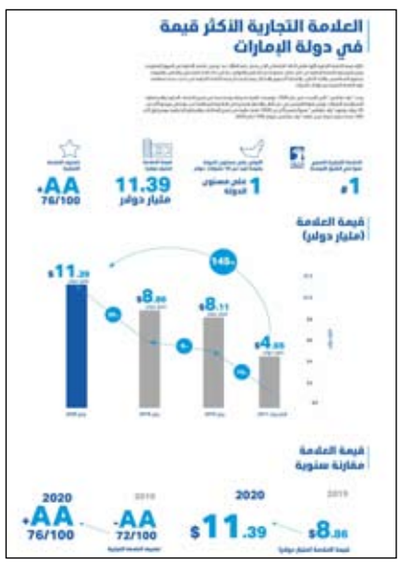

تنظم خلال أيام مختلفة على مدار العام

كليّة دبي للسياحة توقع اتفاقية مع مركز دبي التجاري العالمي لاستضافة فعاليات اليوم المفتوح

•• دبي-الفجر:

وقّع فريق "مضياف" لتوطين القطاع السياحي في كلية دبي للسياحة، مؤسسة التعليم المهني التابعة لدائرة السياحة والتسويق التجاري بدبي "دبي للسياحة"، مؤخراً مذكّرة تفاهم مع إدارة المعارض والمؤتمرات في مركز دبي التجاري العالمي، وذلك لاستضافة فعاليات اليوم المفتوح التي تنظمها الكلية على مدار العام لمساعدة الباحثين عن فرص عمل في السياحة وتجارة التجزئة والضيافة، بما يساهم في دفع عجلة التوطين في هذه القطاعات.

وقّع الاتفاقية كل من عيسى بن حاضر، مدير عام كلية دبي للسياحة، وأسماء الشريف، مدير مبيعات في إدارة المعارض والمؤتمرات في مركز دبي التجاري العالمي.

وفي هذا الصدد قال عيسى بن حاضر: "إن توقيع الاتفاقية هو جزء مهم من الشراكة التي تجمع بيننا وبين مركز دبي التجاري العالمي، فهو المكان الذي يحتضن أبرز المعارض والأحداث والمساهم الأكبر في نجاح الفعاليات والمعارض والأنشطة المختلفة. وتأتي هذه الخطوة ضمن جهود الجهتين لدعم كل من مرشحي برنامج "مضياف" و"معرض الإمارات للوظائف"، وكذلك ما يعنى بالتوطين، من خلال توفير المكان الأمثل لاستضافة معارض التوظيف والفعاليات المرتبطة بها على مدار العام مع شركائهم».

ومن جانبها قالت أسماء الشريف: "يسرنا توقيع الاتفاقية مع فريق "مضياف" من كلية دبي للسياحة، واستضافة فعاليات اليوم المفتوح لإتاحة المجال أمام الرغبين من المواطنين الشباب للعمل في القطاع السياحي، خاصة وأن هذه الفعالية فرصة جيدة للتواصل المباشر والتعرف إلى تطلعات وطموحات المتقدمين وتوجهاتهم الوظيفية، وكذلك المساهمة في توجيههم وتشجيعهم لدخول سوق العمل في قطاع الضيافة أحد أسرع القطاعات نمواً في الدولة».

«زيهيب البريطانية» تجمع 3.3 مليون جنيه استرليني في جولة التمويل «أ» بقيادة مبادلة

•• أبوظبي-وام:

أعلنت شركة "مبادلة للاستثمار" عن نجاح شركة "زيهيب» Zihipp المحدودة وهي شركة لتطوير الأدوية البيولوجية مقرها بريطانيا، في جمع تمويل من الفئة "أ" بقيمة 3.3 مليون جنيه استرليني لتطوير أدوية وهرمونات ببتيدية لعلاج أمراض السكري والبدانة، حيث قادت مبادلة جولة التمويل لدعم هذا المشروع الواعد الذي سيسهم في تطوير أدوية فعّالة لمساعدة مرضى السكري والبدانة في دولة الإمارات والمنطقة. ومن المقرّر أن تعتمد "زيهيب" على التمويل لتطوير خط إنتاج لهرموني الببتيد "أوكسنتوموديولين" "بي واي واي – PYY» اللذين نجح تصنيعهما في مختبر البروفيسور السير ستيفن بلوم، زميل الجمعية الملكية، في مستشفى إمبريال كوليدج لندن. وتركز منتجات "زيهيب" على إيجاد علاجات فعالة لوباءي البدانة والسكري حول العالم؛ واللذين يعتبران حالتين مرضيتين مترابطتين تؤثران في واحد من كل 11 شخصاً في جميع أنحاء العالم وتستحوذان على 12 % من نفقات الرعاية الصحية العالمية. ويرتبط السكري ارتباطاً وثيقاً بالبدانة، ويمكن علاج مرض السكري من النوع الثاني بطريقة فعالة من خلال إنقاص الوزن ..وفي الوقت الحاضر، يصيب مرض السكري أكثر من 435 مليون شخص في جميع أنحاء العالم، كما أنه لا يزال يشهد انتشاراً. وتؤثر البدانة كذلك في نسبة كبيرة من سكان العالم وعلى الرغم من أن تخفيف الوزن يُعدّ علاجاً للسكري، إلا أنه يصعُب خفض الوزن عن طريق اتباع نظام غذائي للتحكم بالسعرات الحرارية نظراً إلى أن المرضى يواجهون صعوبة في الامتثال لأنظمة الحمية الغذائية. ونتيجة لذلك أصبحت التدخّلات العلاجية التي تستهدف خفض الوزن رائجة على نطاق واسع، وتشمل جراحات ما يُعرف بالمجازة المعَديّة أو جراحة تحويل مسار المعدة، إضافة إلى الإجراءات والتدخلات الصيدلانية التي تستخدم العلاجات الهرمونية، مثل نظائر الببتيد-1 شبيه الجلوكاغون /GLP-1/ التي تُعطى عن طريق الحقن. في كلتا الحالتين، تقلّل هرمونات الشبع من شهية الفرد لتناول الطعام، وفي المقابل فإن العملية الجراحية في المعدة مكلفة وتتطلب قدراً كبيراً من التوغّل الجراحي، كما تنطوي على احتمال حدوث مضاعفات، في حين أن نظائر الببتيد-1 شبيه الجلوكاغون تؤدي إلى خسارة محدودة في الوزن.

ضمن برنامج «زيارة المدير العام للأعضاء»

غرفة عجمان تعزز تواصلها المباشر مع الشركات والمصانع في الإمارة

•• عجمان ـ الفجر

أكد سعادة سالم السويدي مدير عام غرفة تجارة وصناعة عجمان، على أهمية التواصل المباشر مع أعضاء غرفة عجمان من الشركات والمصانع للوقوف على المقترحات التي تضمن مواكبة تطور قطاع الأعمال في الإمارة وزيادة المقومات التي تعزز من تنافسية عجمان. جاء ذلك خلال زيارته لمصنع الحرمين للعطور ضمن مبادرة "زيارة المدير العام لأعضاء غرفة عجمان من الشركات والمصانع" ، بحضور عبدالله عبدالمحسن النعيمي مدير مكتب علاقات ودعم الاعضاء في غرفة عجمان، واستقبل الوفد محمد مهتاب الرحمن. مدير عام مجموعة الحرمين للعطور. وخلال الزيارة تفقد وفد الغرفة أقسام المصنع وخطوات الانتاج وأهم المنتجات حيث يعد من المصانع الرائدة في انتاج العطور والبخور في الإمارة ويُصدر منتجاته لأكثر من 100 دولة، وقدم مدير عام مجموعة الحرمين للعطور نبذة حول المجموعة وبشكل عام والخطة المستقبلية للتوسع وافتتاح فرع جديد للمجموعة خلال 2020.

وأشاد محمد مهتاب الرحمن، بالمبادرة ودورها في ايجاد قناة تواصل مباشرة مع المسؤولين للتعرف على وجهات النظر والمتطلبات والمقترحات لتعزيز مقومات القطاع الاقتصادي في إمارة عجمان. هذا وأشاد سعادة سالم السويدي بجهود القيادة الرشيدة في التوجيه والمتابعة للارتقاء بالخدمات الموجهة لمجتمع الاعمال في عجمان وتقديم التسهيلات اللازمة، كما ثمن حرص كافة الجهات المعنية بالشأن الاقتصادي في تقديم خدمات تتسم بالسرعة والمرونة.

وختاماً أكد ان غرفة عجمان ستعمل جاهدة على توفير واستحداث خدمات ومبادرات تواكب تطلعات المستثمرين، كما أشار ان الغرفة تفتح أبوابها لكافة المقترحات التي تصب في القطاع الاقتصادي وتزيد من استدامته.

انضمام 11 شركة محلية وعالمية جديدة إلى برنامج المسرع

•• دبي-وام:

أعلن صندوق محمد بن راشد للابتكار التابع لمبادرات وزارة المالية والذي يهدف إلى دعم الابتكار في دولة الإمارات العربية المتحدة عن اختيار 11 شركة محلية وعالمية مبتكرة للانضمام إلى دفعة شتاء 2020 من مسرع صندوق محمد بن راشد للابتكار.

وتأتي الدفعة الجديدة التي تمثل شركات من أربعة بلدان لتنضم إلى 28 شركة سبق وتم اختيارها للانضمام إلى المسرع من مختلف أنحاء العالم لترفع بذلك العدد الإجمالي لأعضاء البرنامج إلى 39 شركة منذ إطلاقه في شهر ديسمبر 2018. وتتضمن الشركات الـ 11 الجديدة المنضمة إلى المسرع ثماني شركات تتخذ من دولة الإمارات مقرا لها وهي ارنب Arnab قطاع النقل وإنجليز دوت كوم Englease.com قطاع التعليم وفارمين Farmin قطاع التكنولوجيا وفود-إيه تي إم Food-ATM قطاع التكنولوجيا وهولوجايد HoloGuide قطاع التكنولوجيا وبروفين ميد ProvenMed قطاع الصحة ورزق RIZEK قطاع التكنولوجيا وشيفتلينغ Shiftling قطاع التكنولوجيا إضافة إلى 3 شركات دولية هي إكسيل@يوني Excel@Uni قطاع التعليم ومقرها جنوب إفريقيا وجست تشين JustChain قطاع التكنولوجيا من الولايات المتحدة الأمريكية وتوكان توكو Toucan Toco قطاع التكنولوجيا من فرنسا.

وتم اختيار دفعة الشتاء للانضمام إلى أعضاء مسرع صندوق محمد بن راشد للابتكار خلال النسخة الخاصة بتقديم الطلبات في "أسبوع جيتكس للتقنية" وذلك بهدف استقطاب الشركات الناشئة والمبتكرة خلال هذا الحدث الرائد ففي غضون أسبوعين فقط تم تلقي 96 طلبا من 28 بلدا موزعة على 5 قارات من الشركات المبتكرة التي أحدثت التغيير حول العالم والتي واجهت بعض التحديات العالمية عبر القطاعات السبعة ذات الأولوية للاستراتيجية الوطنية للابتكار لدولة الإمارات وهي التكنولوجيا والصحة والفضاء والمياه والطاقة النظيفة والنقل والتعليم.

وقالت فاطمة يوسف النقبي الرئيس التنفيذي للابتكار ممثل وزارة المالية في الصندوق: "يسعدنا استقبال هذه الدفعة المتميزة من الشركات الواعدة في مسرع صندوق محمد بن راشد للابتكار البرنامج الرائد الذي يشهد نموا متزايدا فقد برهنت هذه الدفعة الجديدة من الأعضاء على الدور المحوري الذي تلعبه الريادة على صعيد إحداث التغيير الإيجابي كما يسعدنا بدورنا أن نعرب عن التزام بلادنا تجاه مساعدتهم على دفع عجلة النمو والازدهار في أعمالهم.

«أوبك» : 100.98 مليون برميل يوميا الطلب العالمي على النفط خلال 2020

•• أبوظبي -وام:

توقعت منظمة الدول المصدرة للنفط "أوبك" ارتفاع معدل الطلب على النفط عالميا إلى مستوى 100.98 مليون برميل يوميا خلال العام 2020 بزيادة قدرها 1.22 مليون برميل مقارنة مع متوسط الإنتاج للعام 2019 والبالغ 99.77 مليون برميل يوميا.

ويشمل الإنتاج العالمي من النفط كل من انتاج أعضاء منظمة "أوبك" بالإضافة إلى الدول الأخرى من خارج المنظمة والتي تنتج نحو 70 % من الإنتاج العالمي.

وعزت المنظمة في أحدث تقاريرها ارتفاع الطلب على النفط خلال العام الجاري الى عدة عوامل، وفي مقدمتها تحسن الأوضاع الاقتصادية العالمية نتيجة تراجع حدة الحرب التجارية الأمريكية الصينية.

وتأتي توقعات "اوبك" مدعومة بتوقعات سابقة كانت أصدرتها إدارة معلومات الطاقة الأمريكية خلال شهر أغسطس الماضي بنمو الطلب العالمي على النفط في عام 2020.

وتظهر أحدث الأرقام التي أصدرتها المنظمة أن معدل الطلب على النفط في الولايات المتحدة والدول الأوروبية بالإضافة الى الدول المطلة على المحيط الهادئ سيرتفع الى 48.08 مليون برميل يوميا خلال العام 2020 مقارنة مع 47.99 مليون برميل يوميا في عام 2019.

وعلى مستوى الطلب في الشرق الأوسط وأمريكا اللاتينية وإفريقيا والدول الآسيوية الأخرى ومنها الهند سيرتفع الطلب الى 33.79 مليون يوميا خلال العام الجاري مقارنة مع 33.11 مليون في العام 2019. أما الطلب في الصين وبعض الدول الأوروبية سيصل الى 19.11 مليون برميل يوميا مقارنة مع 18.66 مليون برميل يوميا في نفس فترة المقارنة.

«نادي المراسلين الأجانب» يستضيف جلسة «الاقتصاد العالمي والتوقعات للشرق الأوسط وشمال أفريقيا»

•• أبوظبي-وام:

قال ديفيد ك. يونج، الرئيس التنفيذي لشركة "أوكسفورد أناليتيكا" الاستشارية إن عدم الاستقرار الجيوسياسي والحروب التجارية والتدخل السياسي في السياسة النقدية وأزمة الديون ستكون أهم العوامل التي تؤثر على النمو الاقتصادي العالمي في عام 2020.

وأضاف أنه في منطقة الشرق الأوسط وشمال أفريقيا، وبشكل خاص في الخليج العربي، ستؤثر بعض العوامل على النظرة الاقتصادية لهذا العام، مشيرا إلى أن التنويع الاقتصادي، وتولي حكام جدد مقاليد الحكم، ومعرض إكسبو 2020 دبي، ستكون عوامل رئيسة تحدد الاقتصاد في المنطقة.

جاء ذلك خلال جلسة "الاقتصاد العالمي والتوقعات للشرق الأوسط وشمال أفريقيا" التي استضافها نادي المراسلين الأجانب بالدولة أمس الأول وحضرها صحفيون دوليون ومحليون وأكاديميون ودبلوماسيون ومسؤولون حكوميون.

وأوضح الرئيس التنفيذي لشركة أوكسفورد أناليتيكا أن أقل من 15 في المئة من المؤسسات في جميع أنحاء العالم اتخذت خطوات فعالة لمعالجة التأثير المحتمل لعدم اليقين الجيوسياسي.

محاكم دبي
محكمة دبي الابتدائية العمالية

العدد ١٢٨٣٩ بتاريخ ٢٠٢٠/١/٢٣

اعلان بالنشر

في الدعوى ١١٩٣٨/٢٠١٩/١٣ عمالي جزئي

موضوع الدعوى : المطالبة بمستحقات عماليه وقدرها (٥٠٠٠) درهم والرسوم والمصاريف رقم الشكوى MB198876709AE

طالب الإعلان / ١-مونة لخدمات تموين بالمواد الغذائيه ش.ذ.م.م صفته بالقضية : مدعي

ويمثله: عبدالرحمن حسن محمد المطوع - صفته بالقضية : وكيل

المطلوب إعلانه : ١- افياني اندريف اماسوا صفته بالقضية : مدعي عليه

مجهول محل الاقامة

موضوع الإعلان : قد أقام عليك الدعوى وموضوعها المطالبة بمستحقات عماليه وقدرها (٥٠٠٠) درهم والرسوم والمصاريف رقم الشكوى MB198876709AE. وحددت لها جلسة يوم الاحد الموافق ٢٠٢٠/١/٢٦ الساعة ٨,٣٠ ص بالقاعة Ch1.A.2 لذا فأنت مكلف بالحضور أو من يمثلك قانونيا وعليك بتقديم ما لديك من مذكرات او مستندات للمحكمة قبل الجلسة بثلاثة أيام على الأقل ، وامرت المحكمة بتقصير مدة الاعلان

رئيس القسم

محاكم دبي
محكمة دبي الابتدائية العمالية

العدد ١٢٨٣٩ بتاريخ ٢٠٢٠/١/٢٣

اعلان بالنشر

في الدعوى ١٠٢٤٧/٢٠١٩/١٣ عمالي جزئي

موضوع الدعوى : المطالبة بمستحقات عماليه وقدرها (٢٩٤٩٢) درهم وتذكرة عوده بمبلغ (٢٠٠٠) درهم والرسوم والمصاريف واتعاب المحاماة

طالب الإعلان / ١-جوزيف رافايل جوميس صفته بالقضية : مدعي

المطلوب إعلانه : ١- عامر علي صفته بالقضية : الخصم المدخل - مجهول محل الاقامة

موضوع الإعلان : قد أقام عليك الدعوى وموضوعها المطالبة بمستحقات عماليه وقدرها (٢٩٤٩٢) درهم وتذكرة عوده بمبلغ (٢٠٠٠) درهم والرسوم والمصاريف واتعاب المحاماة. وحددت لها جلسة يوم الاربعاء الموافق ٢٠٢٠/١/٢٩ الساعة ١٠,٣٠ ص بالقاعة Ch1.A.5 لذا فأنت مكلف بالحضور أو من يمثلك قانونيا وعليك بتقديم ما لديك من مذكرات او مستندات للمحكمة قبل الجلسة بثلاثة أيام على الأقل

رئيس القسم

محاكم دبي
محكمة دبي الابتدائية العمالية

العدد ١٢٨٣٩ بتاريخ ٢٠٢٠/١/٢٣

اعلان بالنشر

في الدعوى ١٤١٥٣/٢٠١٩/١٣ عمالي جزئي

موضوع الدعوى : المطالبة بمستحقات عماليه وقدرها (٣٢٧٩٢١) درهم وتذكرة عودة بمبلغ (٢٠٠٠) درهم والرسوم والمصاريف واتعاب المحاماة وشمول الحكم بالنفاذ المعجل بلا كفالة رقم الشكوى mb198368803ae

طالب الإعلان / ١-بالاشاندران كلافيلا سام صفته بالقضية : مدعي

ويمثله: فتيحة محمد برجو قوراري - صفته بالقضية : وكيل

المطلوب إعلانه : ١- شركة مجمع المريخي الصناعي ذ.م.م صفته بالقضية : مدعي عليه

مجهول محل الاقامة

موضوع الإعلان : قد أقام عليك الدعوى وموضوعها المطالبة بمستحقات عماليه وقدرها (٣٢٧٩٢١) درهم وتذكرة عودة بمبلغ (٢٠٠٠) درهم والرسوم والمصاريف واتعاب المحاماة وشمول الحكم بالنفاذ المعجل بلا كفالة رقم الشكوى mb198368803ae. وحددت لها جلسة يوم الاثنين الموافق ٢٠٢٠/٢/٣ الساعة ٩,٣٠ ص بالقاعة Ch1.B.10 لذا فأنت مكلف بالحضور أو من يمثلك قانونيا وعليك بتقديم ما لديك من مذكرات او مستندات للمحكمة قبل الجلسة بثلاثة أيام على الأقل

رئيس القسم

محاكم دبي
محكمة دبي الابتدائية العمالية

العدد ١٢٨٣٩ بتاريخ ٢٠٢٠/١/٢٣

اعلان بالنشر

في الدعوى ١٣٠٢٥/٢٠١٩/١٣ عمالي جزئي

موضوع الدعوى : المطالبة بمستحقات عماليه وقدرها (٢٨٠٠) درهم والرسوم والمصاريف رقم الشكوى MB196907943AE

طالب الإعلان / ١-نعيم شهزاد صلاح محمد صفته بالقضية : مدعي

المطلوب إعلانه : ١- محمد طيب لخدمات حزم البضائع ش.ذ.م.م صفته بالقضية : مدعي عليه - مجهول محل الاقامة

موضوع الإعلان : قد أقام عليك الدعوى وموضوعها المطالبة بمستحقات عماليه وقدرها (٢٨٠٠) درهم والرسوم والمصاريف رقم الشكوى MB196907943AE. وحددت لها جلسة يوم الاثنين الموافق ٢٠٢٠/٢/١٧ الساعة ٨,٣٠ ص بالقاعة Ch1.A.1 لذا فأنت مكلف بالحضور أو من يمثلك قانونيا وعليك بتقديم ما لديك من مذكرات او مستندات للمحكمة قبل الجلسة بثلاثة أيام على الأقل

رئيس القسم

محاكم دبي
محكمة الاستئناف

العدد ١٢٨٣٩ بتاريخ ٢٠٢٠/١/٢٣

اعلان بالنشر

في الإستئناف رقم ٦٥٩/٢٠١٩/٣٢٢ استئناف عقاري

موضوع الإستئناف: إستئناف الحكم الصادر في الدعوى رقم ٢٠١٩/٥٦٢ عقاري كلي والرسوم والمصاريف والاتعاب.

طالب الإعلان : نور بنك - مساهمة عامة - بنك نور الاسلامي ش.م.ع - سابقا - صفته بالقضية : مستأنف. ويمثله : جابر راشد محمد جابر راشد السلامي - صفته بالقضية : وكيل المطلوب إعلانه : ١- محمد عويس نجم محمد نجم الهدي - صفته بالقضية : مستأنف ضده. - مجهول محل الإقامة. موضوع الإعلان : وحددت لها جلسه يوم الاربعاء الموافق ٢٠٢٠/٣/٢٥ الساعة ١٠,٠٠ صباحا بالقاعة رقم ch1.C.11 وعليه يقتضي حضوركم او من يمثلكم قانونيا وفي حال تخلفكم ستجري محاكمتكم غيابيا

رئيس القسم

محاكم دبي
محكمة الاستئناف

العدد ١٢٨٣٩ بتاريخ ٢٠٢٠/١/٢٣

اعلان بالنشر

في الإستئناف رقم ١٤٢٤/٢٠١٩/٢٠٥ استئناف تجاري

موضوع الإستئناف: إستئناف الحكم الصادر في الدعوى رقم ٢٠١٨/٣٩٩٧ والرسوم والمصاريف والاتعاب. طالب الإعلان : سبيكون ش.ذ.م.م - صفته بالقضية : مستأنف ويمثله : علي اسماعيل ابراهيم الجرمن - صفته بالقضية : وكيل المطلوب إعلانه : ١- دريك أند سكل انترناشيونال - شركة مساهمة عامة - صفته بالقضية : الخصم المدخل - مجهول محل الإقامة. موضوع الإعلان : قد استأنف الحكم الصادر بالدعوى رقم ٣٩٩٧/٢٠١٨ تجاري جزئي بتاريخ :٢٠١٩/٧/٧ ، وحددت لها جلسه يوم الأحد الموافق ٢٠٢٠/٢/٢ الساعة ١٠,٠٠ صباحا بالقاعة رقم ch2.D.19 وعليه يقتضي حضوركم او من يمثلكم قانونيا وفي حال تخلفكم ستجري محاكمتكم غيابيا

رئيس القسم

محاكم دبي
محكمة التنفيذ

العدد ١٢٨٣٩ بتاريخ ٢٠٢٠/١/٢٣

اعلان بالنشر

في التنفيذ رقم ٦٩٦٥/٢٠١٩/٢٠٧ تنفيذ تجاري

موضوع التنفيذ : تنفيذ الحكم الصادر في الدعوى رقم ٢٠١٩/٢٧٩٤ تجاري جزئي ، بسداد المبلغ المنفذ به وقدره (٣٣٦٥٧٧,٥٣ درهم) ، شاملا للرسوم والمصاريف

طالب الإعلان : مصرف الامارات الاسلامي - شركة مساهمة عامة صفته بالقضية : طالب التنفيذ - ويمثله: فهد احمد علي محمد بن تميم - صفته بالقضية: وكيل

المطلوب إعلانه : ١- جمعه ناصر سعيد زيتون المنصوري - صفته بالقضية : منفذ ضده

مجهول محل الإقامة

موضوع الإعلان : قد أقام عليك الدعوى التنفيذية المذكورة اعلاه والزامك بدفع المبلغ المنفذ به وقدره (٣٣٦٥٧٧,٥٣) درهم الى طالب التنفيذ او خزينة المحكمة. وعليه فان المحكمة ستباشر الاجراءات التنفيذية بحقك في حالة عدم الالتزام بالقرار المذكور خلال ١٥ يوما من تاريخ نشر هذا الاعلان.

رئيس الشعبة

محاكم دبي
محكمة الاستئناف

العدد ١٢٨٣٩ بتاريخ ٢٠٢٠/١/٢٣

اعلان بالنشر

في الإستئناف رقم ٢٦١٠/٢٠١٩/٣٠٥ استئناف تجاري

موضوع الإستئناف: إستئناف الحكم الصادر في الدعوى رقم ٢٠١٩/٢٢٥ تجاري كلي والرسوم والمصاريف والاتعاب

طالب الإعلان : بنك مصر - فرع دبي - صفته بالقضية : مستأنف ويمثله : سارة ابراهيم علي احمد - صفته بالقضية : وكيل المطلوب إعلانهما : ١- سانجاري اجاروال ٢- دينيش شاندرا رام نيواس اجاروال اجاروال - صفتهما بالقضية : مستأنف ضدهما. - مجهولي محل الإقامة

موضوع الإعلان : قد استأنف الحكم الصادر بالدعوى رقم ٢٠١٩/٢٢٥ تجاري كلي بتاريخ ٢٠١٩/١٠/٢٩ وحددت لها جلسه يوم الثلاثاء الموافق ٢٠٢٠/٢/٤ الساعة ١٠,٠٠ صباحا بالقاعة رقم ch2.E.23 وعليه يقتضي حضوركم او من يمثلكم قانونيا وفي حال تخلفكم ستجري محاكمتكم غيابيا

رئيس القسم

دعوة لحضور
الاجتماع الثاني للخبرة

العدد١٢٨٣٩ بتاريخ٢٠٢٠/١/٢٣

في الدعوى ٢٠١٩/٤١١٥ تجاري جزئي - دبي

المدعي / بنك مصر (فرع دبي)

بوكالة المحامي / خليفه بن هويدن الكتبي للمحاماة والاستشارات القانونية

المعلن اليه / المدعي عليه / اير ناني بييتو باشا

بناء على تكليفنا من قبل محكمة دبي الموقرة لاعمال الخبرة في الدعوى اعلاه فقد حددنا يوم الأربعاء الموافق ٢٠٢٠/١/٢٩ في تمام الساعة العاشرة والنصف صباحا لعقد الاجتماع الثاني للخبرة وذلك بمقر مكتبنا الكائن في : مكتب الشارد - دبي ، القرهود - شارع المطار ، مبنى الفجر للأعمال ، الطابق الأول ، مكتب رقم ١٢٠ ، لذا يطلب حضوركم او من يمثلكم قانونا لحضور الاجتماع المذكور مع إحضار كافة المستندات المتعلقة بالدعوى ، وعليكم مراجعة الخبير اولا بأول بشأن اية استفسارات ولمتابعة تطورات اجراءات تنفيذ المأمورية واستلام المستندات والتعقيب عليها.

الخبير / سعيد الشارد الفلاسي
رقم القيد بمحاكم دبي ١٣٣
رقم القيد بوزارة العدل ٤٤٩

حكومة دبي
محـــاكم دبـي

العدد ١٢٨٣٩ بتاريخ ٢٠٢٠/١/٢٣

انذار عدلي بالنشر

رقم (٢٠٢٠/٥٠٤)

المنذرة : اتجار للاستثمارات - ش ذ م م - المالك

المنذر اليه : كلارك بريان باسوميو جونز اليس (محرر الشيكات) الجنسية (الفلبين) تنذركم المنذرة بوجوب سداد المديونية المترصدة بذمتكم والبالغ قدرها مبلغ (١٢٧,٠٠٠) درهم (مائة وسبعة وعشرون الف درهما) وذلك خلال خمسة ايام من تاريخ النشر وإلا ستضطر المنذرة لاتخاذ كافة الإجـراءات القانونية بحقكم مع تحميلكم اية مصاريف او رسوم او اتعاب محاماة.

الكاتب العدل

محاكم دبي
محكمة التنفيذ

العدد ١٢٨٣٩ بتاريخ ٢٠٢٠/١/٢٣

اعلان بالنشر

في التنفيذ رقم ٧٠٢٠/٢٠١٩/٢٠٧ تنفيذ تجاري

موضوع التنفيذ : تنفيذ الحكم الصادر في الدعوى رقم ١٧٤٩/٢٠١٩ أمر أداء ، بسداد المبلغ المنفذ به وقدره (١٦٠,٧٤٤,٥ درهم) ، شاملا للرسوم والمصاريف

طالب الإعلان : شركة الرواد التجارية - ذ م م صفته بالقضية : طالب التنفيذ ويمثله/جوسلين شبلي خير الله - صفته بالقضية : وكيل - المطلوب إعلانه : ١- بوليوود للتجارة العامة - ش ذ م م - صفته بالقضية : منفذ ضده - مجهول محل الإقامة موضوع الإعلان : قد أقام عليك الدعوى التنفيذية المذكورة اعلاه والزامك بدفع المبلغ المنفذ به وقدره (١٦٠٧٤٤,٥) درهم الى طالب التنفيذ او خزينة المحكمة. وعليه فان المحكمة ستباشر الاجراءات التنفيذية بحقك في حالة عدم الالتزام بالقرار المذكور خلال ١٥ يوما من تاريخ نشر هذا الاعلان.

رئيس الشعبة

محاكم دبي
محكمة التنفيذ

العدد ١٢٨٣٩ بتاريخ ٢٠٢٠/١/٢٣

اعلان بالنشر

في التنفيذ رقم ٢٧٣٢/٢٠١٩/٢٠٨ تنفيذ مدني

موضوع التنفيذ : تنفيذ الحكم الصادر في الدعوى رقم ١٤٥٨/٢٠١٩ مدني جزئي ، بسداد المبلغ المنفذ به وقدره (١٠٤٤٨,٦٣ درهم) ، شاملا للرسوم والمصاريف

طالب الإعلان : شركة الإمارات للإتصالات المتكاملة (ش.م.ع) صفته بالقضية : طالب التنفيذ المطلوب إعلانه : ١- كليك واي للخدمات الفنية والتنظيف ش ذ م م - ويمثلها قانونا / هيرا مايا موكتان - صفته بالقضية : منفذ ضده - مجهول محل الإقامة موضوع الإعلان : قد أقام عليك الدعوى التنفيذية المذكورة اعلاه والزامك بدفع المبلغ المنفذ به وقدره (١٠٤٤٨,٦٣) درهم الى طالب التنفيذ او خزينة المحكمة. وعليه فان المحكمة ستباشر الاجراءات التنفيذية بحقك في حالة عدم الالتزام بالقرار المذكور خلال ١٥ يوما من تاريخ نشر هذا الاعلان.

رئيس الشعبة

محاكم دبي
محكمة التنفيذ

العدد ١٢٨٣٩ بتاريخ ٢٠٢٠/١/٢٣

اعلان بالنشر

في التنفيذ رقم ٢٦١٦/٢٠١٩/٢٠٨ تنفيذ مدني

موضوع التنفيذ : تنفيذ الحكم الصادر في الدعوى رقم ٢٠١٩/١٧٧١ مدني جزئي ، بسداد المبلغ المنفذ به وقدره (١٤١٢١,٣٧ درهم) ، شاملا للرسوم والمصاريف

طالب الإعلان : شركة الامارات للاتصالات المتكاملة (ش.م.ع) صفته بالقضية : طالب التنفيذ المطلوب إعلانه : ١- ياسمين محمد علي الرايس - صفته بالقضية : منفذ ضده - مجهول محل الإقامة. موضوع الإعلان : قد أقام عليك الدعوى التنفيذية المذكورة اعلاه والزامك بدفع المبلغ المنفذ به وقدره (١٤١٢١,٣٧) درهم الى طالب التنفيذ او خزينة المحكمة. وعليه فان المحكمة ستباشر الاجراءات التنفيذية بحقك في حالة عدم الالتزام بالقرار المذكور خلال ١٥ يوما من تاريخ نشر هذا الاعلان.

رئيس الشعبة

محاكم دبي
محكمة دبي الابتدائية التجارية

العدد ١٢٨٣٩ بتاريخ ٢٠٢٠/١/٢٣

اعلان بالنشر

في الدعوى ١٤٥٥/٢٠١٩/٢٠ تجاري كلي

موضوع الدعوى : المطالبة بالزام المدعي عليه بمبلغ وقدره (٥٠٠٠٠٠٠) درهم والرسوم والمصاريف واتعاب المحاماة والفائدة ١٢٪ من تاريخ المطالبة القضائية وحتى السداد التام

طالب الإعلان / ١-زاكر عبدالكريم نايك - صفته بالقضية : مدعي

ويمثله: ايمان حسن علي محمد ال علي - صفته بالقضية : وكيل

المطلوب إعلانه : ١- برويز غوثخان خان صفته بالقضية : مدعي عليه

مجهول محل الاقامة

موضوع الإعلان : قد أقام عليك الدعوى وموضوعها المطالبة بالزام المدعي عليه بمبلغ وقدره (٥٠٠٠٠٠٠) درهم والرسوم والمصاريف واتعاب المحاماة والفائدة ١٢٪ من تاريخ المطالبة القضائية وحتى السداد التام. وحددت لها جلسة يوم الاربعاء الموافق ٢٠٢٠/٢/٥ الساعة ٩,٣٠ ص بالقاعة Ch2.E.22 لذا فأنت مكلف بالحضور أو من يمثلك قانونيا وعليك بتقديم ما لديك من مذكرات او مستندات للمحكمة قبل الجلسة بثلاثة أيام على الأقل

رئيس القسم

محاكم دبي
محكمة دبي الابتدائية التجارية

العدد ١٢٨٣٩ بتاريخ ٢٠٢٠/١/٢٣

اعلان بالنشر

في الدعوى ٢١٨٢/٢٠١٨/٢٠ تجاري كلي

موضوع الدعوى : المطالبة بندب خبير متخصص في الدعوى والرسوم والمصاريف والاتعاب

طالب الإعلان / ١-بنك ابوظبي التجاري - صفته بالقضية : مدعي عليه ويمثله: عبدالمطلب علي احمد - صفته بالقضية : وكيل المطلوب إعلانهم : ١- شركة الفريدة للاستثمارات ذ.م.م ٢- شركة الفريدة للمنتجعات السياحية ٣- الشيخ/حامد بن احمد بن حامد آل حامد صفتهم بالقضية : الخصم المدخل مجهول محل الاقامة. موضوع الإعلان : قد أقام عليكم طلب الادخال وذلك بعدم صفة المدعيين في الدعوى وعلى سبيل التناوب بعدم قبول الدعوى لسابق التسوية والصلح بين الطرفين وعلى سبيل التناوب الكلي رفض الدعوى لعدم الصحة والثبوت وتضمين المدعيين الرسوم والمصاريف واتعاب المحاماة علما بان الدعوى الاصلية موضوعها المطالبة بندب خبير متخصص في الدعوى والزام المدعي عليه بالرسوم والمصاريف والاتعاب. وحددت لها جلسة يوم الاثنين الموافق ٢٠٢٠/٢/٣ الساعة ٩,٣٠ ص بالقاعة Ch2.E.22 لذا فأنت مكلف بالحضور أو من يمثلك قانونيا وعليك بتقديم ما لديك من مذكرات او مستندات للمحكمة قبل الجلسة بثلاثة أيام على الأقل

رئيس القسم

محاكم دبي
محكمة التنفيذ

العدد ١٢٨٣٩ بتاريخ ٢٠٢٠/١/٢٣

اعلان بالنشر

في التنفيذ رقم ٥٦١٦/٢٠١٩/٢٠٧ تنفيذ تجاري

موضوع التنفيذ : تنفيذ الحكم الصادر في الدعوى رقم ٢٠١٨/٢٠٣٠ تجاري كلي ، بسداد المبلغ المنفذ به وقدره (١٦٧١٠٧٧,٣٦ درهم) ، شاملا للرسوم والمصاريف

طالب الإعلان : بنك الاتحاد الوطني صفته بالقضية : طالب التنفيذ ويمثله: منى احمد عبدالعزيز يوسف الصباغ - صفته بالقضية: وكيل المطلوب إعلانهم : ١- الزاوية الذهبية للتجارة العامة ش.ذ.م.م ٢-محمود عبدالحكيم عبدالعليم السنوسي ٣- خوله حسن عبدالله زيد الشحي - صفتهم بالقضية : منفذ ضدهم مجهولي محل الإقامة. موضوع الإعلان : قد أقام عليك الدعوى التنفيذية المذكورة اعلاه والزامك بدفع المبلغ المنفذ به وقدره (١٦٧١٠٧٧,٣٦) درهم بالتضامن الى طالب التنفيذ او خزينة المحكمة. وعليه فان المحكمة ستباشر الاجراءات التنفيذية بحقك في حالة عدم الالتزام بالقرار المذكور خلال ١٥ يوما من تاريخ نشر هذا الاعلان.

رئيس الشعبة

محاكم دبي
محكمة دبي الابتدائية التجارية

العدد ١٢٨٣٩ بتاريخ ٢٠٢٠/١/٢٣

اعلان بالنشر

في الدعوى رقم ١٢٩٠/٢٠١٩/١٦ تجاري جزئي

موضوع الدعوى : مطالبة المدعي عليه بان يؤدي للمدعي مبلغ وقدره (١١٠٠٠٠ مائة وعشر الف درهم والرسوم والمصاريف والفائدة القانونية من تاريخ الإستحقاق وحتى السداد التام) طالب الإعلان : تركي حدران علي - صفته بالقضية : مدعي المطلوب إعلانه : ١- مازن محمد عبد القادر - صفته بالقضية : مدعي عليه مجهول محل الإقامة موضوع الإعلان : نعلنكم بان المحكمة حكمت بجلستها المنعقدة بتاريخ ٢٠١٩/٥/٢٨ في الدعوى المذكورة أعلاه لصالح/تركي حدران بالزام المدعي عليه بان يؤدي للمدعي مبلغ ١١٠٠٠٠ درهم وفوائده بواقع ٩٪ سنويا اعتبارا من تاريخ المطالبة وحتى تمام السداد والزمت المصروفات والف درهم مقابل اتعاب المحاماة ورفضت ما عدا ذلك من طلبات. حكما بمثابة الحضوري قابلا للاستئناف خلال ثلاثين يوما اعتبارا من اليوم التالي لنشر هذا الاعلان صدر باسم صاحب السمو الشيخ محمد بن راشد بن سعيد آل مكتوم حاكم دبي وتلى علنا.

رئيس القسم

فقدان شهادات اسهم

العدد١٢٨٣٩ بتاريخ٢٠٢٠/١/٢٣

إعلان عن فقدان شهادات مصرف أبوظبي الإسلامي

الاســم	رقم الشهاد	عدد الأسهم
احمد سلطان محمد عناد الكعبي	١٠١٩٣٤٦٣	١٨٧
نوره سالم محمد الكعبي	١٠١٩٣٤٦٦	١٦٣
فاطمة سلطان محمد عناد الكعبي	١٠١٩٣٤٦٤	١٦٣
فهد سلطان محمد عناد الكعبي	١٠١٩٣٤٦٥	١٨٨
عبدالله سلطان محمد عناد الكعبي	١٠١٩٣٤٦٧	١٦٣
عبد العزيز سلطان محمد عناد الكعبي	١٠١٩٣٤٦٨	١٦٣
عائشة سلطان محمد عناد الكعبي	١٠١٩٣٤٦٩	١٦٣
مريم سلطان محمد عناد الكعبي	١٠١٩٣٤٧٠	١٦٣

من يجدها عليه الإتصال بالبنك المدونه أعلاه
او رقم ٠٥٠٦١٨٤٤١٠

حكومة دبي
محـــاكم دبـي

العدد ١٢٨٣٩ بتاريخ ٢٠٢٠/١/٢٣

انذار عدلي بالنشر

رقم (٢٠٢٠/٤٩٩)

المنذرة / العريش للشحن والتخليص والنقل البري العام

المنذر اليه / محبوب حسين حسين محبوب - هندي الجنسية

بموجب الإنذار رقم ٢٠٢٠/١/٦٤٧٦ انذار عدلي والمسجل لدى كاتب العدل بدبي فإن المنذرة تنذر المنذر اليهما بسرعة سداد مبلغ وقدره ٦٤,٢٠٠ درهم قيمة الشيك رقم ٠٠٠١٨٧ المسحوب على بنك دبي التجاري والمؤرخ في ٢٠١٧/٥/٣٠ وذلك خلال سبعة ايام من تاريخ هذا النشر وإلا ستضطر المنذرة الى اتخاذ الإجراءات القانونية والقضائية ضد المنذر اليهما مع تحميلهما كافة الرسوم والمصاريف والاتعاب والفوائد القانونية المترتبة على ذلك.

الكاتب العدل

حكومة دبي
محـــاكم دبـي

العدد ١٢٨٣٩ بتاريخ ٢٠٢٠/١/٢٣

انذار عدلي بالنشر

رقم (٢٠٢٠/٤٧٥)

المنذر / موفق بن محي الدين بن محمد السليماني وكاكتوس منجمنت - المنذر اليه / مانفريد جيه جوتر سونك

ينذركم المنذر بأداء مبلغ (٤,٦٠٠,٠٠٠) درهم أربعة ملايين وستمائة الف درهم للمنذر خلال ثلاثة ايام من تاريخ تبلغكم بهذا الإنـذار. تسليم أي مستندات خاصة بالمشروع. الايفاء بتعهداتكم بشأن الدفعة الأولى من تمويل المشروع.

الكاتب العدل

محاكم دبي
محكمة التنفيذ

العدد ١٢٨٣٩ بتاريخ ٢٠٢٠/١/٢٣

اعلان بالنشر

في التنفيذ رقم ٢٣٦٣/٢٠١٩/٢٠٨ تنفيذ مدني

موضوع التنفيذ : تنفيذ الحكم الصادر في القضية رقم (٢٠١٩/٣٣٦٧ جزاء) النيابة العامة، بسداد المبلغ المنفذ به وقدره (٥٦٢٠٢ درهم) ، شاملا للرسوم والمصاريف

طالب الإعلان : سالم محمد عبدالله بوهارون ال علي - صفته بالقضية : طالب التنفيذ. ويمثله : علي عبدالله ماجد الشامسي - صفته بالقضية : وكيل المطلوب إعلانه : ١- رائد رضا محمد جواد جبر - صفته بالقضية : منفذ ضده مجهول محل الإقامة موضوع الإعلان : قد أقام عليك الدعوى التنفيذية المذكورة اعلاه والزامك بدفع المبلغ المنفذ به وقدره (٥٦٢٠٢) درهم الى طالب التنفيذ او خزينة المحكمة. وعليه فان المحكمة ستباشر الاجراءات التنفيذية بحقك في حالة عدم الالتزام بالقرار المذكور خلال ١٥ يوما من تاريخ نشر هذا الاعلان.

رئيس الشعبة

محاكم دبي
محكمة التنفيذ

العدد ١٢٨٣٩ بتاريخ ٢٠٢٠/١/٢٣

اعلان بالنشر

في التنفيذ رقم ٧٠٤٧/٢٠١٩/٢٠٧ تنفيذ تجاري

موضوع التنفيذ : تنفيذ الحكم الصادر في الدعوى رقم ٢٠١٩/٥٣٧ امر اداء ، بسداد المبلغ المنفذ به وقدره (٣٩٦٦٩٢,٥٠ درهم) ، شاملا للرسوم والمصاريف

طالب الإعلان : المستقبل لتجارة السقالات والالمونيوم (ش ذ م م) ويمثلها / معروف توفيق احمد مصطفى - صفته بالقضية : طالب التنفيذ المطلوب إعلانهما : ١- المهره للمقاولات - ش ذ م م ٢- اصف عباس قيصر عباس - صفتهما بالقضية : منفذ ضدهما - مجهولي محل الإقامة. موضوع الإعلان : قد أقام عليك الدعوى التنفيذية المذكورة اعلاه والزامكما بالتضامن بدفع المبلغ المنفذ به وقدره (٣٩٦٦٩٢,٥٠) درهم الى طالب التنفيذ او خزينة المحكمة. وعليه فان المحكمة ستباشر الاجراءات التنفيذية بحقك في حالة عدم الالتزام بالقرار المذكور خلال ١٥ يوما من تاريخ نشر هذا الاعلان.

رئيس الشعبة

محاكم دبي
محكمة التنفيذ

العدد ١٢٨٣٩ بتاريخ ٢٠٢٠/١/٢٣

اعلان بالنشر

في التنفيذ رقم ٢٧٣١/٢٠١٩/٢٠٨ تنفيذ مدني

موضوع التنفيذ : تنفيذ الحكم الصادر في الدعوى رقم ٨٢١/٢٠١٩ مدني جزئي ، بسداد المبلغ المنفذ به وقدره (١١٩١٩٢ درهم) ، شاملا للرسوم والمصاريف

طالب الإعلان : زينب بنت محمد بن ابراهيم الملحم - صفته بالقضية : طالب التنفيذ ويمثله : محمد مرتضى يعقوب مرتضى برهان الهاشمي - صفته بالقضية : وكيل المطلوب إعلانه : ١- مروان بن صالح بن حمد الجهنى - صفته بالقضية : منفذ ضده - مجهول محل الإقامة. موضوع الإعلان : قد أقام عليك الدعوى التنفيذية المذكورة اعلاه والزامك بدفع المبلغ المنفذ به وقدره (١١٩١٩٢) درهم الى طالب التنفيذ او خزينة المحكمة. وعليه فان المحكمة ستباشر الاجراءات التنفيذية بحقك في حالة عدم الالتزام بالقرار المذكور خلال ١٥ يوما من تاريخ نشر هذا الاعلان.

رئيس الشعبة

محاكم دبي
محكمة الاستئناف

العدد ١٢٨٣٩ بتاريخ ٢٠٢٠/١/٢٣

اعلان بالنشر

في الإستئناف رقم ٢٨٥٧/٢٠١٩/٣١٥ إستئناف عمالي

موضوع الإستئناف: إستئناف الحكم الصادر في الدعوى رقم ٢٠١٩/٥٥٢٤ عمالي جزئي والرسوم والمصاريف والاتعاب. طالب الإعلان : تاك للإنشاءات - ش ذ م م - صفته بالقضية : مستأنف ويمثله : احمد حسن محمد عبدالله المازمي - صفته بالقضية : وكيل المطلوب إعلانه : ١- ثانغاماريابان دورايزامي دورايزامي - صفته بالقضية : مستأنف ضده. مجهول محل الإقامة. موضوع الإعلان : وحددت لها جلسه يوم الخميس الموافق ٢٠٢٠/١/٢٣ الساعة ١١,٠٠ صباحا بالقاعة رقم ch1.A.4 وعليه يقتضي حضوركم او من يمثلكم قانونيا وفي حال تخلفكم ستجري محاكمتكم غيابيا

رئيس القسم

محاكم دبي
محكمة التنفيذ

العدد ١٢٨٣٩ بتاريخ ٢٠٢٠/١/٢٣

اعلان بالنشر

في التنفيذ رقم ٢٦٣٤/٢٠١٩/٢٠٨ تنفيذ مدني

موضوع التنفيذ : تنفيذ الحكم الصادر في الدعوى رقم ٢٠١٩/١٥٧٣ مدني جزئي ، بسداد المبلغ المنفذ به وقدره (١٢٥١٧,٢٠ درهم) ، شاملا للرسوم والمصاريف
طالب الإعلان : شركة الإمارات للإتصالات المتكاملة (ش.م.ع) صفته بالقضية : طالب التنفيذ المطلوب إعلانه : ١- رميس رشيد كونجو - صفته بالقضية : منفذ ضده - مجهول محل الإقامة موضوع الإعلان : قد أقام عليك الدعوى التنفيذية المذكورة اعلاه والزامك بدفع المبلغ المنفذ به وقدره (١٢٥١٧,٢٠) درهم الى طالب التنفيذ او خزينة المحكمة. وعليه فان المحكمة ستباشر الاجراءات التنفيذية بحقك في حالة عدم الالتزام بالقرار المذكور خلال ١٥ يوما من تاريخ نشر هذا الاعلان.

رئيس الشعبة

محاكم دبي
محكمة التنفيذ

العدد ١٢٨٣٩ بتاريخ ٢٠٢٠/١/٢٣

اعلان بالنشر

في التنفيذ رقم ٢٦٣٣/٢٠١٩/٢٠٨ تنفيذ مدني

موضوع التنفيذ : تنفيذ الحكم الصادر في الدعوى رقم ٢٠١٩/١١٠٠ مدني جزئي ، بسداد المبلغ المنفذ به وقدره (٩٥٩٦,٧١ درهم) ، شاملا للرسوم والمصاريف
طالب الإعلان : شركة الإمارات للإتصالات المتكاملة (ش.م.ع) صفته بالقضية : طالب التنفيذ المطلوب إعلانه : ١- كراج الازرق ش ذ م م - ويمثلها قانونا / دلاس تيكيمانيل كوشي جوي جوي - صفته بالقضية : منفذ ضده - مجهول محل الإقامة موضوع الإعلان : قد أقام عليك الدعوى التنفيذية المذكورة اعلاه والزامك بدفع المبلغ المنفذ به وقدره (٩٥٩٦,٧١) درهم الى طالب التنفيذ او خزينة المحكمة. وعليه فان المحكمة ستباشر الاجراءات التنفيذية بحقك في حالة عدم الالتزام بالقرار المذكور خلال ١٥ يوما من تاريخ نشر هذا الاعلان.

رئيس الشعبة

محاكم دبي
محكمة التنفيذ

العدد ١٢٨٣٩ بتاريخ ٢٠٢٠/١/٢٣

اعلان بالنشر

في التنفيذ رقم ٢٦٣٢/٢٠١٩/٢٠٨ تنفيذ مدني

موضوع التنفيذ : تنفيذ الحكم الصادر في الدعوى رقم ٢٠١٩/٩٩٧ مدني جزئي ، بسداد المبلغ المنفذ به وقدره (٦٩١١,٥٨ درهم) ، شاملا للرسوم والمصاريف
طالب الإعلان : شركة الإمارات للإتصالات المتكاملة (ش.م.ع) صفته بالقضية : طالب التنفيذ المطلوب إعلانه : ١- نونيتى سلفادور فيلاجا - صفته بالقضية : منفذ ضده - مجهول محل الإقامة موضوع الإعلان : قد أقام عليك الدعوى التنفيذية المذكورة اعلاه والزامك بدفع المبلغ المنفذ به وقدره (٦٩١١,٥٨) درهم الى طالب التنفيذ او خزينة المحكمة. وعليه فان المحكمة ستباشر الاجراءات التنفيذية بحقك في حالة عدم الالتزام بالقرار المذكور خلال ١٥ يوما من تاريخ نشر هذا الاعلان.

رئيس الشعبة

محاكم دبي
محكمة التنفيذ

العدد ١٢٨٣٩ بتاريخ ٢٠٢٠/١/٢٣

اعلان بالنشر

في التنفيذ رقم ٢٦٣١/٢٠١٩/٢٠٨ تنفيذ مدني

موضوع التنفيذ : تنفيذ الحكم الصادر في الدعوى رقم ٢٠١٩/١٧٠٩ مدني جزئي ، بسداد المبلغ المنفذ به وقدره (١١٢٤٦,٦٦ درهم) ، شاملا للرسوم والمصاريف
طالب الإعلان : شركة الإمارات للإتصالات المتكاملة (ش.م.ع) صفته بالقضية : طالب التنفيذ المطلوب إعلانه : ١- جون كريستيل كوربوس توريس - صفته بالقضية : منفذ ضده - مجهول محل الإقامة موضوع الإعلان : قد أقام عليك الدعوى التنفيذية المذكورة اعلاه والزامك بدفع المبلغ المنفذ به وقدره (١١٢٤٦,٦٦) درهم الى طالب التنفيذ او خزينة المحكمة. وعليه فان المحكمة ستباشر الاجراءات التنفيذية بحقك في حالة عدم الالتزام بالقرار المذكور خلال ١٥ يوما من تاريخ نشر هذا الاعلان.

رئيس الشعبة

محاكم دبي
محكمة التنفيذ

العدد ١٢٨٣٩ بتاريخ ٢٠٢٠/١/٢٣

اعلان بالنشر

في التنفيذ رقم ٢٦٣٩/٢٠١٩/٢٠٨ تنفيذ مدني

موضوع التنفيذ : تنفيذ الحكم الصادر في الدعوى رقم ٢٠١٩/١١٠١ مدني جزئي ، بسداد المبلغ المنفذ به وقدره (٩٠٩١,١٥ درهم) ، شاملا للرسوم والمصاريف
طالب الإعلان : شركة الإمارات للإتصالات المتكاملة (ش.م.ع) صفته بالقضية : طالب التنفيذ المطلوب إعلانه : ١- السنايا للمعدات الفنية ذ م م ويمثلها قانونا/ نبيل نور الدين ابراهيم السرطاوي (فرع دبي) - صفته بالقضية : منفذ ضده - مجهول محل الإقامة موضوع الإعلان : قد أقام عليك الدعوى التنفيذية المذكورة اعلاه والزامك بدفع المبلغ المنفذ به وقدره (٩٠٩١,١٥) درهم الى طالب التنفيذ او خزينة المحكمة. وعليه فان المحكمة ستباشر الاجراءات التنفيذية بحقك في حالة عدم الالتزام بالقرار المذكور خلال ١٥ يوما من تاريخ نشر هذا الاعلان.

رئيس الشعبة

محاكم دبي
محكمة التنفيذ

العدد ١٢٨٣٩ بتاريخ ٢٠٢٠/١/٢٣

اعلان بالنشر

في التنفيذ رقم ٢٦٣٨/٢٠١٩/٢٠٨ تنفيذ مدني

موضوع التنفيذ : تنفيذ الحكم الصادر في الدعوى رقم ٢٠١٩/١٦٤٦ مدني جزئي ، بسداد المبلغ المنفذ به وقدره (١١٨١٤,٩٣ درهم) ، شاملا للرسوم والمصاريف
طالب الإعلان : شركة الإمارات للإتصالات المتكاملة (ش.م.ع) صفته بالقضية : طالب التنفيذ المطلوب إعلانه : ١- طيب حنيف للنقليات ش ذ م م - ويمثلها قانونا / طيب حنيف محمد حنيف - صفته بالقضية : منفذ ضده - مجهول محل الإقامة موضوع الإعلان : قد أقام عليك الدعوى التنفيذية المذكورة اعلاه والزامك بدفع المبلغ المنفذ به وقدره (١١٨١٤,٩٣) درهم الى طالب التنفيذ او خزينة المحكمة. وعليه فان المحكمة ستباشر الاجراءات التنفيذية بحقك في حالة عدم الالتزام بالقرار المذكور خلال ١٥ يوما من تاريخ نشر هذا الاعلان.

رئيس الشعبة

محاكم دبي
محكمة التنفيذ

العدد ١٢٨٣٩ بتاريخ ٢٠٢٠/١/٢٣

اعلان بالنشر

في التنفيذ رقم ٢٦٣٧/٢٠١٩/٢٠٨ تنفيذ مدني

موضوع التنفيذ : تنفيذ الحكم الصادر في الدعوى رقم ٢٠١٩/١٦٠٧ مدني جزئي ، بسداد المبلغ المنفذ به وقدره (١٣٣١١,٩٠ درهم) ، شاملا للرسوم والمصاريف
طالب الإعلان : شركة الإمارات للإتصالات المتكاملة (ش.م.ع) صفته بالقضية : طالب التنفيذ المطلوب إعلانه : ١- خميس صبحي موسى عيد - صفته بالقضية : منفذ ضده - مجهول محل الإقامة موضوع الإعلان : قد أقام عليك الدعوى التنفيذية المذكورة اعلاه والزامك بدفع المبلغ المنفذ به وقدره (١٣٣١١,٩٠) درهم الى طالب التنفيذ او خزينة المحكمة. وعليه فان المحكمة ستباشر الاجراءات التنفيذية بحقك في حالة عدم الالتزام بالقرار المذكور خلال ١٥ يوما من تاريخ نشر هذا الاعلان.

رئيس الشعبة

محاكم دبي
محكمة التنفيذ

العدد ١٢٨٣٩ بتاريخ ٢٠٢٠/١/٢٣

اعلان بالنشر

في التنفيذ رقم ٢٦٣٦/٢٠١٩/٢٠٨ تنفيذ مدني

موضوع التنفيذ : تنفيذ الحكم الصادر في الدعوى رقم ٢٠١٩/١٠٠٥ مدني جزئي ، بسداد المبلغ المنفذ به وقدره (٩١٤٥,١٣ درهم) ، شاملا للرسوم والمصاريف
طالب الإعلان : شركة الإمارات للإتصالات المتكاملة (ش.م.ع) صفته بالقضية : طالب التنفيذ المطلوب إعلانه : ١- فاطمة الزهراء خربوش - صفته بالقضية : منفذ ضده - مجهول محل الإقامة موضوع الإعلان : قد أقام عليك الدعوى التنفيذية المذكورة اعلاه والزامك بدفع المبلغ المنفذ به وقدره (٩١٤٥,١٣) درهم الى طالب التنفيذ او خزينة المحكمة. وعليه فان المحكمة ستباشر الاجراءات التنفيذية بحقك في حالة عدم الالتزام بالقرار المذكور خلال ١٥ يوما من تاريخ نشر هذا الاعلان.

رئيس الشعبة

محاكم دبي
محكمة التنفيذ

العدد ١٢٨٣٩ بتاريخ ٢٠٢٠/١/٢٣

اعلان بالنشر

في التنفيذ رقم ٢٦٦٢/٢٠١٩/٢٠٨ تنفيذ مدني

موضوع التنفيذ : تنفيذ الحكم الصادر في الدعوى رقم ٢٠١٩/١٥٦٣ مدني جزئي ، بسداد المبلغ المنفذ به وقدره (٩٥٢٦,١٢ درهم) ، شاملا للرسوم والمصاريف
طالب الإعلان : شركة الإمارات للإتصالات المتكاملة (ش.م.ع) صفته بالقضية : طالب التنفيذ المطلوب إعلانه : ١- سهيل سعيد بخيت الدربي الكتبي - صفته بالقضية : منفذ ضده - مجهول محل الإقامة موضوع الإعلان : قد أقام عليك الدعوى التنفيذية المذكورة اعلاه والزامك بدفع المبلغ المنفذ به وقدره (٩٥٢٦,١٢) درهم الى طالب التنفيذ او خزينة المحكمة. وعليه فان المحكمة ستباشر الاجراءات التنفيذية بحقك في حالة عدم الالتزام بالقرار المذكور خلال ١٥ يوما من تاريخ نشر هذا الاعلان.

رئيس الشعبة

محاكم دبي
محكمة التنفيذ

العدد ١٢٨٣٩ بتاريخ ٢٠٢٠/١/٢٣

اعلان بالنشر

في التنفيذ رقم ٢٦٦١/٢٠١٩/٢٠٨ تنفيذ مدني

موضوع التنفيذ : تنفيذ الحكم الصادر في الدعوى رقم ٢٠١٩/١٥٢٣ مدني جزئي ، بسداد المبلغ المنفذ به وقدره (٩٧٨٠,٦٨ درهم) ، شاملا للرسوم والمصاريف
طالب الإعلان : شركة الإمارات للإتصالات المتكاملة (ش.م.ع) صفته بالقضية : طالب التنفيذ المطلوب إعلانه : ١- سبارو للنقليات ش ذ م م - ويمثلها قانونا/ طارق محمد سواب كل - صفته بالقضية : منفذ ضده - مجهول محل الإقامة موضوع الإعلان : قد أقام عليك الدعوى التنفيذية المذكورة اعلاه والزامك بدفع المبلغ المنفذ به وقدره (٩٧٨٠,٦٨) درهم الى طالب التنفيذ او خزينة المحكمة. وعليه فان المحكمة ستباشر الاجراءات التنفيذية بحقك في حالة عدم الالتزام بالقرار المذكور خلال ١٥ يوما من تاريخ نشر هذا الاعلان.

رئيس الشعبة

محاكم دبي
محكمة التنفيذ

العدد ١٢٨٣٩ بتاريخ ٢٠٢٠/١/٢٣

اعلان بالنشر

في التنفيذ رقم ٢٦٦٠/٢٠١٩/٢٠٨ تنفيذ مدني

موضوع التنفيذ : تنفيذ الحكم الصادر في الدعوى رقم ٢٠١٩/٩٩٢ مدني جزئي ، بسداد المبلغ المنفذ به وقدره (٨٨٦٣,٣٥ درهم) ، شاملا للرسوم والمصاريف
طالب الإعلان : شركة الإمارات للإتصالات المتكاملة (ش.م.ع) صفته بالقضية : طالب التنفيذ المطلوب إعلانه : ١- مارس ايرا للمقاولات ش ذ م م - ويمثلها قانونا/ ريكها ادانا راجيش كومار ادانا - صفته بالقضية : منفذ ضده - مجهول محل الإقامة موضوع الإعلان : قد أقام عليك الدعوى التنفيذية المذكورة اعلاه والزامك بدفع المبلغ المنفذ به وقدره (١٢٢٨٦,١٠) درهم الى طالب التنفيذ او خزينة المحكمة. وعليه فان المحكمة ستباشر الاجراءات التنفيذية بحقك في حالة عدم الالتزام بالقرار المذكور خلال ١٥ يوما من تاريخ نشر هذا الاعلان.

رئيس الشعبة

محاكم دبي
محكمة التنفيذ

العدد ١٢٨٣٩ بتاريخ ٢٠٢٠/١/٢٣

اعلان بالنشر

في التنفيذ رقم ٢٦٥٣/٢٠١٩/٢٠٨ تنفيذ مدني

موضوع التنفيذ : تنفيذ الحكم الصادر في الدعوى رقم ٢٠١٩/١٥٥٤ مدني جزئي ، بسداد المبلغ المنفذ به وقدره (١٢٢٨٦,١٠ درهم) ، شاملا للرسوم والمصاريف
طالب الإعلان : شركة الإمارات للإتصالات المتكاملة (ش.م.ع) صفته بالقضية : طالب التنفيذ المطلوب إعلانه : ١- ار واي كيه للتجارة - ش ذ م م - صفته بالقضية : منفذ ضده - مجهول محل الإقامة موضوع الإعلان : قد أقام عليك الدعوى التنفيذية المذكورة اعلاه والزامك بدفع المبلغ المنفذ به وقدره (١٢٢٨٦,١٠) درهم الى طالب التنفيذ او خزينة المحكمة. وعليه فان المحكمة ستباشر الاجراءات التنفيذية بحقك في حالة عدم الالتزام بالقرار المذكور خلال ١٥ يوما من تاريخ نشر هذا الاعلان.

رئيس الشعبة

محاكم دبي
محكمة التنفيذ

العدد ١٢٨٣٩ بتاريخ ٢٠٢٠/١/٢٣

اعلان بالنشر

في التنفيذ رقم ٢٧٢١/٢٠١٩/٢٠٨ تنفيذ مدني

موضوع التنفيذ : تنفيذ الحكم الصادر في الدعوى رقم ٢٠١٩/١٥٦٨ مدني جزئي ، بسداد المبلغ المنفذ به وقدره (٨٩٠١,٧٣ درهم) ، شاملا للرسوم والمصاريف
طالب الإعلان : شركة الإمارات للإتصالات المتكاملة (ش.م.ع) صفته بالقضية : طالب التنفيذ المطلوب إعلانه : ١- ديزاين ماركيتينج انترناشيونال ش ذ م م - ويمثلها قانونا / حميد اكبر وفائي رهبر - صفته بالقضية : منفذ ضده - مجهول محل الإقامة موضوع الإعلان : قد أقام عليك الدعوى التنفيذية المذكورة اعلاه والزامك بدفع المبلغ المنفذ به وقدره (٨٩٠١,٧٣) درهم الى طالب التنفيذ او خزينة المحكمة. وعليه فان المحكمة ستباشر الاجراءات التنفيذية بحقك في حالة عدم الالتزام بالقرار المذكور خلال ١٥ يوما من تاريخ نشر هذا الاعلان.

رئيس الشعبة

محاكم دبي
محكمة التنفيذ

العدد ١٢٨٣٩ بتاريخ ٢٠٢٠/١/٢٣

اعلان بالنشر

في التنفيذ رقم ٢٧٢٠/٢٠١٩/٢٠٨ تنفيذ مدني

موضوع التنفيذ : تنفيذ الحكم الصادر في الدعوى رقم ٢٠١٩/١٠٩٩ مدني جزئي ، بسداد المبلغ المنفذ به وقدره (٨١٦٥,٠٢ درهم) ، شاملا للرسوم والمصاريف
طالب الإعلان : شركة الإمارات للإتصالات المتكاملة (ش.م.ع) صفته بالقضية : طالب التنفيذ المطلوب إعلانه : ١- حمده حسين عبدالله حسين لنجاوي - صفته بالقضية : منفذ ضده - مجهول محل الإقامة موضوع الإعلان : قد أقام عليك الدعوى التنفيذية المذكورة اعلاه والزامك بدفع المبلغ المنفذ به وقدره (٨١٦٥,٠٢) درهم الى طالب التنفيذ او خزينة المحكمة. وعليه فان المحكمة ستباشر الاجراءات التنفيذية بحقك في حالة عدم الالتزام بالقرار المذكور خلال ١٥ يوما من تاريخ نشر هذا الاعلان.

رئيس الشعبة

محاكم دبي
محكمة التنفيذ

العدد ١٢٨٣٩ بتاريخ ٢٠٢٠/١/٢٣

اعلان بالنشر

في التنفيذ رقم ٢٧١٩/٢٠١٩/٢٠٨ تنفيذ مدني

موضوع التنفيذ : تنفيذ الحكم الصادر في الدعوى رقم ٢٠١٩/١٤٢٩ مدني جزئي ، بسداد المبلغ المنفذ به وقدره (١٠٠٠٢,٤٤ درهم) ، شاملا للرسوم والمصاريف
طالب الإعلان : شركة الإمارات للإتصالات المتكاملة (ش.م.ع) صفته بالقضية : طالب التنفيذ المطلوب إعلانه : ١- منور حسين عاشق علي - صفته بالقضية : منفذ ضده - مجهول محل الإقامة موضوع الإعلان : قد أقام عليك الدعوى التنفيذية المذكورة اعلاه والزامك بدفع المبلغ المنفذ به وقدره (١٠٠٠٢,٤٤) درهم الى طالب التنفيذ او خزينة المحكمة. وعليه فان المحكمة ستباشر الاجراءات التنفيذية بحقك في حالة عدم الالتزام بالقرار المذكور خلال ١٥ يوما من تاريخ نشر هذا الاعلان.

رئيس الشعبة

محاكم دبي
محكمة التنفيذ

العدد ١٢٨٣٩ بتاريخ ٢٠٢٠/١/٢٣

اعلان بالنشر

في التنفيذ رقم ٢٦٦٣/٢٠١٩/٢٠٨ تنفيذ مدني

موضوع التنفيذ : تنفيذ الحكم الصادر في الدعوى رقم ٢٠١٩/١٤٦٧ مدني جزئي ، بسداد المبلغ المنفذ به وقدره (١٠٧١٣,٥٢ درهم) ، شاملا للرسوم والمصاريف
طالب الإعلان : شركة الإمارات للإتصالات المتكاملة (ش.م.ع) صفته بالقضية : طالب التنفيذ المطلوب إعلانه : ١- فيصل احسان حاجي احسان الحق - صفته بالقضية : منفذ ضده - مجهول محل الإقامة موضوع الإعلان : قد أقام عليك الدعوى التنفيذية المذكورة اعلاه والزامك بدفع المبلغ المنفذ به وقدره (٩٥٢٦,١٢) درهم الى طالب التنفيذ او خزينة المحكمة. وعليه فان المحكمة ستباشر الاجراءات التنفيذية بحقك في حالة عدم الالتزام بالقرار المذكور خلال ١٥ يوما من تاريخ نشر هذا الاعلان.

رئيس الشعبة

محاكم دبي
محكمة التنفيذ

العدد ١٢٨٣٩ بتاريخ ٢٠٢٠/١/٢٣

اعلان بالنشر

في التنفيذ رقم ٢٧٢٥/٢٠١٩/٢٠٨ تنفيذ مدني

موضوع التنفيذ : تنفيذ الحكم الصادر في الدعوى رقم ٢٠١٩/١٢٧٥ مدني جزئي ، بسداد المبلغ المنفذ به وقدره (٨٦٨١,٢٢ درهم) ، شاملا للرسوم والمصاريف
طالب الإعلان : شركة الإمارات للإتصالات المتكاملة (ش.م.ع) صفته بالقضية : طالب التنفيذ المطلوب إعلانه : ١- محمد نعمان خادم حسين - صفته بالقضية : منفذ ضده - مجهول محل الإقامة موضوع الإعلان : قد أقام عليك الدعوى التنفيذية المذكورة اعلاه والزامك بدفع المبلغ المنفذ به وقدره (٨٦٨١,٢٢) درهم الى طالب التنفيذ او خزينة المحكمة. وعليه فان المحكمة ستباشر الاجراءات التنفيذية بحقك في حالة عدم الالتزام بالقرار المذكور خلال ١٥ يوما من تاريخ نشر هذا الاعلان.

رئيس الشعبة

محاكم دبي
محكمة التنفيذ

العدد ١٢٨٣٩ بتاريخ ٢٠٢٠/١/٢٣

اعلان بالنشر

في التنفيذ رقم ٢٧٢٤/٢٠١٩/٢٠٨ تنفيذ مدني

موضوع التنفيذ : تنفيذ الحكم الصادر في الدعوى رقم ٢٠١٩/١٠٩٣ مدني جزئي ، بسداد المبلغ المنفذ به وقدره (٨٢١٦,٢٤ درهم) ، شاملا للرسوم والمصاريف
طالب الإعلان : شركة الإمارات للإتصالات المتكاملة (ش.م.ع) صفته بالقضية : طالب التنفيذ المطلوب إعلانه : ١- سامار مايشو كيوال - صفته بالقضية : منفذ ضده - مجهول محل الإقامة موضوع الإعلان : قد أقام عليك الدعوى التنفيذية المذكورة اعلاه والزامك بدفع المبلغ المنفذ به وقدره (٨٢١٦,٢٤) درهم الى طالب التنفيذ او خزينة المحكمة. وعليه فان المحكمة ستباشر الاجراءات التنفيذية بحقك في حالة عدم الالتزام بالقرار المذكور خلال ١٥ يوما من تاريخ نشر هذا الاعلان.

رئيس الشعبة

محاكم دبي
محكمة التنفيذ

العدد ١٢٨٣٩ بتاريخ ٢٠٢٠/١/٢٣

اعلان بالنشر

في التنفيذ رقم ٢٧٢٣/٢٠١٩/٢٠٨ تنفيذ مدني

موضوع التنفيذ : تنفيذ الحكم الصادر في الدعوى رقم ٢٠١٩/١٦٢٤ مدني جزئي ، بسداد المبلغ المنفذ به وقدره (٩٦١٩,٦٤ درهم) ، شاملا للرسوم والمصاريف
طالب الإعلان : شركة الإمارات للإتصالات المتكاملة (ش.م.ع) صفته بالقضية : طالب التنفيذ المطلوب إعلانه : ١- اي جروب منطقة حرة ذ م م - ويمثلها قانونا / رولان جوزف خليفه - صفته بالقضية : منفذ ضده - مجهول محل الإقامة موضوع الإعلان : قد أقام عليك الدعوى التنفيذية المذكورة اعلاه والزامك بدفع المبلغ المنفذ به وقدره (٩٦١٩,٦٤) درهم الى طالب التنفيذ او خزينة المحكمة. وعليه فان المحكمة ستباشر الاجراءات التنفيذية بحقك في حالة عدم الالتزام بالقرار المذكور خلال ١٥ يوما من تاريخ نشر هذا الاعلان.

رئيس الشعبة

محاكم دبي
محكمة التنفيذ

العدد ١٢٨٣٩ بتاريخ ٢٠٢٠/١/٢٣

اعلان بالنشر

في التنفيذ رقم ٢٧٢٢/٢٠١٩/٢٠٨ تنفيذ مدني

موضوع التنفيذ : تنفيذ الحكم الصادر في الدعوى رقم ٢٠١٩/١٥٦٦ مدني جزئي ، بسداد المبلغ المنفذ به وقدره (٨٩٢٣,٦٣ درهم) ، شاملا للرسوم والمصاريف
طالب الإعلان : شركة الإمارات للإتصالات المتكاملة (ش.م.ع) صفته بالقضية : طالب التنفيذ المطلوب إعلانه : ١- احمد جلال شحاته الجوهرى - صفته بالقضية : منفذ ضده - مجهول محل الإقامة موضوع الإعلان : قد أقام عليك الدعوى التنفيذية المذكورة اعلاه والزامك بدفع المبلغ المنفذ به وقدره (٨٩٢٣,٦٣) درهم الى طالب التنفيذ او خزينة المحكمة. وعليه فان المحكمة ستباشر الاجراءات التنفيذية بحقك في حالة عدم الالتزام بالقرار المذكور خلال ١٥ يوما من تاريخ نشر هذا الاعلان.

رئيس الشعبة

محاكم دبي
محكمة التنفيذ

العدد ١٢٨٣٩ بتاريخ ٢٠٢٠/١/٢٣

اعلان بالنشر

في التنفيذ رقم ٢٧٣٠/٢٠١٩/٢٠٨ تنفيذ مدني

موضوع التنفيذ : تنفيذ الحكم الصادر في الدعوى رقم ٢٠١٩/١٤٣١ مدني جزئي ، بسداد المبلغ المنفذ به وقدره (١٠٠٣٧,٠٨ درهم) ، شاملا للرسوم والمصاريف
طالب الإعلان : شركة الإمارات للإتصالات المتكاملة (ش.م.ع) صفته بالقضية : طالب التنفيذ المطلوب إعلانه : ١- كواكب جعفر حسن محمد العسماوي - صفته بالقضية : منفذ ضده - مجهول محل الإقامة موضوع الإعلان : قد أقام عليك الدعوى التنفيذية المذكورة اعلاه والزامك بدفع المبلغ المنفذ به وقدره (١٠٠٣٧,٨) درهم الى طالب التنفيذ او خزينة المحكمة. وعليه فان المحكمة ستباشر الاجراءات التنفيذية بحقك في حالة عدم الالتزام بالقرار المذكور خلال ١٥ يوما من تاريخ نشر هذا الاعلان.

رئيس الشعبة

محاكم دبي
محكمة التنفيذ

العدد ١٢٨٣٩ بتاريخ ٢٠٢٠/١/٢٣

اعلان بالنشر

في التنفيذ رقم ٢٧٢٨/٢٠١٩/٢٠٨ تنفيذ مدني

موضوع التنفيذ : تنفيذ الحكم الصادر في الدعوى رقم ٢٠١٩/٣١٨ مدني جزئي ، بسداد المبلغ المنفذ به وقدره (٩٦٧٨,٠٣ درهم) ، شاملا للرسوم والمصاريف
طالب الإعلان : شركة الإمارات للإتصالات المتكاملة (ش.م.ع) صفته بالقضية : طالب التنفيذ المطلوب إعلانه : ١- فرمان خان فقير خان - صفته بالقضية : منفذ ضده - مجهول محل الإقامة موضوع الإعلان : قد أقام عليك الدعوى التنفيذية المذكورة اعلاه والزامك بدفع المبلغ المنفذ به وقدره (٩٦٧٨,٠٣) درهم الى طالب التنفيذ او خزينة المحكمة. وعليه فان المحكمة ستباشر الاجراءات التنفيذية بحقك في حالة عدم الالتزام بالقرار المذكور خلال ١٥ يوما من تاريخ نشر هذا الاعلان.

رئيس الشعبة

محاكم دبي
محكمة التنفيذ

العدد ١٢٨٣٩ بتاريخ ٢٠٢٠/١/٢٣

اعلان بالنشر

في التنفيذ رقم ٢٧٢٧/٢٠١٩/٢٠٨ تنفيذ مدني

موضوع التنفيذ : تنفيذ الحكم الصادر في الدعوى رقم ٢٠١٩/٢٧٢ مدني جزئي ، بسداد المبلغ المنفذ به وقدره (٨٥٧٨,٥٨ درهم) ، شاملا للرسوم والمصاريف
طالب الإعلان : شركة الإمارات للإتصالات المتكاملة (ش.م.ع) صفته بالقضية : طالب التنفيذ المطلوب إعلانه : ١- جاسم محمد سعيد علي النقبي - صفته بالقضية : منفذ ضده - مجهول محل الإقامة موضوع الإعلان : قد أقام عليك الدعوى التنفيذية المذكورة اعلاه والزامك بدفع المبلغ المنفذ به وقدره (٨٥٧٨,٥٨) درهم الى طالب التنفيذ او خزينة المحكمة. وعليه فان المحكمة ستباشر الاجراءات التنفيذية بحقك في حالة عدم الالتزام بالقرار المذكور خلال ١٥ يوما من تاريخ نشر هذا الاعلان.

رئيس الشعبة

محاكم دبي
محكمة التنفيذ

العدد ١٢٨٣٩ بتاريخ ٢٠٢٠/١/٢٣

اعلان بالنشر

في التنفيذ رقم ٢٧٢٦/٢٠١٩/٢٠٨ تنفيذ مدني

موضوع التنفيذ : تنفيذ الحكم الصادر في الدعوى رقم ٢٠١٩/١٠٩٧ مدني جزئي ، بسداد المبلغ المنفذ به وقدره (٩٧٨١,٦٠ درهم) ، شاملا للرسوم والمصاريف
طالب الإعلان : شركة الإمارات للإتصالات المتكاملة (ش.م.ع) صفته بالقضية : طالب التنفيذ المطلوب إعلانه : ١- محمد سفير بوت محمد نظير بوت - صفته بالقضية : منفذ ضده - مجهول محل الإقامة موضوع الإعلان : قد أقام عليك الدعوى التنفيذية المذكورة اعلاه والزامك بدفع المبلغ المنفذ به وقدره (٩٧٨١,٦٠) درهم الى طالب التنفيذ او خزينة المحكمة. وعليه فان المحكمة ستباشر الاجراءات التنفيذية بحقك في حالة عدم الالتزام بالقرار المذكور خلال ١٥ يوما من تاريخ نشر هذا الاعلان.

رئيس الشعبة

دائرة الثقافة والسياحة – أبوظبي تقدم معرض القصر الأحمر في المجمّع الثقافي

•• أبوظبي-الفجر:

تقدّم دائرة الثقافة والسياحة – أبوظبي المعرض الفردي «القصر الأحمر» للفنان الأمير سلطان بن فهد بن ناصر آل سعود، في المجمّع الثقافي في الفترة بين 26 يناير وحتى 28 مارس 2020، وذلك بعد النجاح الكبير الذي حققه المعرض في مدينتي الرياض وجدة.

يروي معرض «القصر الأحمر» قصّة من سبعة فصول منتشرة عبر الطابقين الأرضي والأول من المجمّع الثقافي، تناقش تاريخ المملكة العربية السعودية عبر العديد من الوسائط، بما في ذلك مقاطع الفيديو والأعمال النحتية والمخططات الفوتوغرامية والتراكيب الفنية.

يأخذ المعرض اسمه من القصر الأحمر الكائن في مدينة الرياض، التي مثّلت محطته الأولى، وتم استلهام المعرض من صعود وتلاشي المبنى الإيقوني والذي شكلّ انطلاقة هامة للتطور العصري في المملكة.

تم الانتهاء من بناء القصر الأحمر عام 1944 لولي عهد المملكة في ذلك الحين الأمير سعود بن عبدالعزيز (فترة الحكم خلال الفترة 1953 - 1964)، والذي أصبح مقره الملكي لسنوات عديدة. لاحقاً، بعد انتقال الملك سعود بن عبد العزيز إلى قصر الناصرية في عام 1953، أصبح القصر الأحمر مجرد مبنى حكومي حتى عام 1987 حيث تم إخلاؤه.

أصبح القصر الأحمر عبارة عن أطلال أثرية باقية منذ ذلك الحين وبحاجة إلى تنفيذ سلسلة من عمليات التجديد والصيانة والترميم، وأقام الفنان سلطان بن فهد هذا المعرض لأول مرة في القصر الأحمر، مسلطاً الضوء على هذا المعلم التاريخي المهجور منذ ثمانينيات القرن الماضي. جاء هذا المعرض ثمرة لممارسات الفنان المستمرة في جمع المقتنيات التذكارية والتاريخية وغيرها من الأشياء المهجورة من مواقع مختلفة في جميع أنحاء المملكة العربية السعودية. واستخدم الفنان بن فهد هذه المقتنيات لتشكيل منحوتات وأعمال فنية تركيبية ترصد محطات التحوّل في هذه المواقع وتجسّد مكانتها الرمزية عبر التاريخ والثقافة السعودية، مرتكزاً على اللحظات التاريخية المحورية على الصعيدين السياسي والشخصي التي تواكب التحوّل الاجتماعي في المملكة.

كما يحتضن المجمّع الثقافي معرضاً آخر مستوحى من "القصر الأحمر"، وهو معرض "أرضية مشتركة" الجماعي الذي يعكس الخواص المشتركة بين المملكة العربية السعودية والإمارات العربية المتحدة. يشتمل المعرض على أعمال فنية أبدعها 13 فناناً، ويتخذ نمطاً سردياً معاصراً يروي الجوانب الاجتماعية والثقافية والاقتصادية للبلدين بأسلوب جاذب للشباب، ويقام من 26 يناير وحتى 28 مارس 2020.

مركز جمعة الماجد ينظم ورشة في تقهير الورق

•• دبي-الفجر:

نظم مركز جمعة الماجد للثقافة والتراث أمس الأول الثلاثاء ورشة بعنوان: تقهير الورق الطبيعي بالطرق التقليدية، قدمها الخطاط محمد علي جمعة خبير تصنيع الورق المقهر وأدوات الخط العربي، وحضرها 22 متدربا ومتدربة من عدد من الجهات الحكومية والخاصة منها: هيئة الشارقة للمتاحف، والأرشيف الوطني في أبوظبي، ومعهد الشارقة للتراث، ودار المخطوطات في الجامعة القاسمية، وأكاديمية الفجيرة للفنون الجميلة، وجمعية الإمارات لفن الخط العربي والزخرفة بالشارقة.

يهدف المركز من خلال تنظيم هذه الورشة إلى إحياء حرفة تقهير الورق والتعريف بها، وهي من الحرف القديمة المرتبطة بعمل الخطاطين، والتي يعود تاريخها لأكثر من ألف عام.بدأ الأستاذ محمد جمعة بتوضيح معنى التقهير المأخوذ لغة من التسخير، ويعني صقل الورق بمواد تؤدي إلى جعله ناعماً وصالحاً للكتابة عليه بسهولة، حيث إن خشونة الورق تؤدي إلى انتشار الحبر مما يعيق الكتابة عليه. وذكر أسبابا عديدة لأهمية تقهير الورق منها: سهولة تصحيح الأخطاء والمسح وإعادة الكتابة، بالإضافة إلى تجميل الورقة بحيث تصبح لوحة فنية حتى قبل أن يكتب عليها شيء. وتناول جمعة أدوات التقهير والمواد المستخدمة فيه كالمصقلة التي تصنع من حجر العقيق الذي لا ترتفع حرارته بالاحتكاك، والفرشاة، وزلال البيض، وحجر الشبة، والنشا، وغيرها من المواد. كما تناول مراحل التقهير بطريقة عملية أمام المتدربين الذين قاموا بتنفيذ مراحل التقهير خطوة خطوة.

وفي ختام الورشة قام د. بسام داغستاني بتكريم الخطاط محمد علي جمعة على تطوعه وأدائه المتميز في هذه الورشة، كما قام بتوزيع الشهادات على المشاركين الذين عبروا عن سعادتهم وشكرهم للمركز لإتاحة مثل هذه الفرصة للتعرف على هذه الحرفة التي أضافت الكثير لخبراتهم العملية.

تمهيداً لإدراج المشهد الثقافي للمنطقة الوسطى في القائمة

هيئة الشارقة للآثار تستضيف خبراء لجنة التراث العالمي

•• الشارقة-الفجر:

استقبلت هيئة الشارقة للآثار يوم أمس في موقع مليحة الأثري، عدداً من خبراء التراث العالمي، إلى جانب الدكتورة سينثيا دونينج، مسؤولة مشاريع الآثار في الإيكوموس –إيكام، وإلينور دانينج، اللتين تشرفان على كتابة ملف الترشيح لقائمة التراث العالمي لملف المشهد الثقافي للمنطقة الوسطى، والذي تعمل هيئة الشارقة للآثار بالتعاون مع هيئة الشارقة للاستثمار والتطوير "شروق"، على تقديمه إلى الجهات المعنية تمهيداً للإدراج خلال العام المقبل و أعضاء لجنة التراث العالمي عيسى يوسف، مدير الآثار والتراث المادي بالهيئة، و كامياز كامياب، و يزن أبو الحسن.

وكان صاحب السمو الشيخ الدكتور سلطان بن محمد القاسمي، عضو المجلس الأعلى حاكم الشارقة، قد أصدر قراراً إدارياً في شهر يناير 2018، بإنشاء وتشكيل لجنة ملف التراث العالمي للمشهد الثقافي للمنطقة الوسطى لإمارة الشارقة. والتي ستعمل على التنسيق مع المجلس الدولي للمعالم والمواقع "الإيكوموس"، واللجنة العالمية لإدارة التراث العالمي "إيكام"، بشأن إدراج المشهد الثقافي للمنطقة الوسطى على لائحة التراث العالمي، وإعداد جدول زمني لمراحل تنفيذ الملف، وتحديد الموعد النهائي لتقديمه.

وأكد عيسى يوسف، مدير الآثار والتراث المادي في هيئة الشارقة للآثار، رئيس لجنة ملف التراث العالمي للمشهد الثقافي، أن استضافة هذه المجموعة من الخبراء ستسهم في دعم نقاط القوة بالملف واكتشاف نقاط الضعف للعمل على مراجعتها وتحسينها لضمان الإدراج النهائي للمنطقة الوسطى في قائمة المواقع التي تشرف عليها المنظمة الدولية خلال دورة 2021-2022، وهو الأمر الذي سيخدم الجانب الثقافي والتراثي والسياحي في إمارة الشارقة، ودولة الإمارات العربية المتحدة.

وأشار إلى أن عملية مراجعة ملف المشهد الثقافي للمنطقة الوسطى تتم وفق معايير دقيقة ومهمة جداً، وتتماشى مع الأهمية التاريخية والأثرية لمنطقة مليحة والجبال المجاورة لها، والتي تعد مهداً لحضارة يرجع تاريخها إلى مئات الآلاف من الأعوام، وكانت على تواصل دائم مع باقي الحضارات التي نشأت في حوض البحر المتوسط وجنوب آسيا وجنوب الجزيرة العربية وشمالها، بالإضافة إلى وادي الرافدين، ومناطق شرق الجزيرة العربية.وكانت دولة الإمارات العربية المتحدة قد تمكنت من ترشيح سبعة مواقع في القائمة التمهيدية لمواقع التراث العالمي، بالتعاون والتنسيق مع الإدارات المحلية المشرفة عليها، وتوجد ثلاثة من هذه المواقع في إمارة الشارقة، وهي: جزيرة صير بونعير، والمشهد الثقافي في المنطقة الوسطى (مليحة)، والشارقة بوابة الإمارات المتصالحة، إضافة إلى جزيرة أم النار في أبوظبي، خور دبي، موقع الدور في أم القيوين، ومسجد البدية في الفجيرة.

وتسعى هيئة الشارقة للآثار إلى تعزيز الخريطة الأثرية والتراث الثقافي لإمارة الشارقة، من خلال البحث والتحري عن المواقع الأثرية، والمناطق التاريخية المنتشرة فيها، والقيام بعمليات التنقيب عن الآثار، وترميم وصيانة المكتشفات الأثرية باعتبارها إرثاً تاريخياً، وطنياً وإنسانياً، إلى جانب التعريف بآثار دولة الإمارات العربية المتحدة في المحافل العربية والإقليمية والدولية.

استضاف في أول أيام فعالياته باقة متنوعة من العروض الراقصة واللوحات الموسيقية

«مهرجان فرنج الشارقة» يحوّل أبرز وجهات «شروق» إلى مسرح كبير بعروضه الفنية الساحرة

•• الشارقة-الفجر:

في مشهد تمتزج فيه الإيقاعات الموسيقية مع الخطوات الراقصة، والعروض البهلوانية، تحوّلت وجهات إمارة الشارقة، إلى مسرح ضخم للفنون الإبداعية من مختلف أنحاء العالم، وذلك في انطلاقة فعاليات مهرجان فرنج الشارقة، الذي يقدم للجمهور سلسلة من العروض الترفيهية والفنية التي تستمر لغاية الأول من فبراير.

"الحياة فقاعة"

وبكثير من التنوّع في المضامين، أبدع فنانون وعارضون وراقصون استضافهم المهرجان الذي تنظمه هيئة الشارقة للاستثمار والتطوير (شروق) بشراكة استراتيجية مع هيئة الإنماء التجاري والسياحي بالشارقة، في تقديم عروضهم حيث التقى الفنان الجنوب أفريقي "غراهام ماكسويل"، جمهوره عبر "عرض الفقاقيع المذهل" في مسرح القصباء، الذي نجح خلاله في خلق مساحة فنية بصرية تشكّلها الفقاعات الصابونية بخفّة وبراعة.

واستطاع ماكسويل أن يمزج من خلال عرضه الفني الفقاعات الصابونية بالأدخنة والألوان وكأنه يرسم بخيوط الماء لوحات فنية، مستعيناً بإضاءة خافتة، وإيقاعات موسيقية تدخلك إلى أجواء الأفلام الغامضة، والعوالم الساحرة، فتارة تراه يصنع فقاعة تتداخل مع أخرى وتشكّل عملاً فنياً، وتارة أخرى ينثر في الأجواء أسراباً من الفقاعات الملونة التي تتراقص مع الأنغام الموسيقية والجُمل الإبداعية التي يصف من خلالها كيف يمكن أن يكون شكل الحياة لو كانت فقاعة؟

وأشاد ماكسويل، الملقب بـ"رجل الفقاعات" بمستوى التنظيم التي يحظى به المهرجان، مؤكداً أن هذا الحدث الذي يقام للمرة الأولى في الشارقة يشكل خطوة مهمة لتبادل الثقافات والفنون بين مختلف الشعوب حول العالم، واصفاً الشارقة بأنها مدينة تمتلك سمعة مرموقة عالمياً باعتبارها حاضنة لأهم الاحداث الثقافية والفنية التي تعزز وتدعم من حوار الحضارات.

عروض جوّالة

واستقطب المهرجان جمهوراً من مختلف الشرائح والفئات العمرية، الذين تعرفوا على مشاهد فنية إبداعية ومبتكرة، حيث قدم الفنان الكوميدي الإيطالي دينو لامبا، لجمهوره عروضاً مسائية حيّة على متن دراجته ذات العجلة الواحدة مصطحباً الحضور بحركاته البهلوانية في جولة إلى أجواء السيرك العالمي، وأكد على أن التنوع في الأعمال الفنية التي تأتي من مختلف أنحاء العالم تقدم للجمهور الكثير من المعارف والفوائد وتثري مخيلتهم وحصيلتهم الفنية".

وتابع: "إن تنظيم مثل هكذا مهرجانات ينعكس بشكل كبير على ثقافة الأطفال فالجيل الجديد عندما ينشأ على حبّ الفنون يستطيع في المستقبل أن يكتشف الجمال في أصغر الأشياء، وما لفت انتباهي خلال تجوالي في العرض هو لهفة الأطفال التي دائماً ما اشعر بالسعادة الغامرة عندما أشاهدها على وجوههم، فأنا هنا من أجلهم".

أما هبة طرقجي، من سورية، أم لطفلة 3 سنوات، قالت: "هذه العروض تعرّف الصغار على فنون جميلة وجديدة، وعمدت لأن آتي إلى هنا برفقة ابنتي لتتعرف على هذه الفنون عن قرب، ومن الجميل أن نرى هذه اللوحات الفنية في وجهات الإمارة التي اعتدنا على زيارتها".

يباشر الفنان حمادة هلال التحضير لمشروع درامي جديد سيعرض خارج السباق الرمضاني بعدما استقر على هذا الأمر مع الكاتب أحمد أبوزيد، الذي يعمل على النص الدرامي دون استعجال. وفي هذا الحوار"، تحدث هلال عن أغنيته الجديدة (أووه لا لا)، التي طرحها أخيراً، وسبب غيابه عن السباق الرمضاني، وفيما يلي التفاصيل:

لدي مشروع درامي اعمل عليه وسيعرض بعد رمضان

حمادة هلال: سعيد جداً بتفاعل الجمهور مع (أووه لا لا)

• حدثنا عن أغنيتك الجديدة (أووه لا لا) وردود الفعل عليها؟

- سعيد جداً بتفاعل الجمهور مع الأغنية منذ طرحها، خصوصاً أن كلماتها والحانها وتوزيعها لاقت ردود فعل إيجابية جداً من الجمهور وفي التعليقات،

فالأغنية طرحت في بداية العام الجديد وأسلوبها مختلف عن الاغنيات التي اعتدت تقديمها، وهناك أغنية أخرى.

• لكن تردد أن ثمة أزمات حدثت بينك وبين الشركة المنتجة بسبب سياسة العرض على (يوتيوب)؟

- لم تحدث مشكلات على الإطلاق، لكن الشركة طلبت مني ان احذف (التريلر) الدعائي من قناتي الخاصة ارتباطاً بحقها في حقوق الملكية،

إضافة إلى وجود خطة تسويق معينة تتبعها، وهي مسألة مرتبطة بالتوزيع بشكل اكبر وليست من اختصاصي، وبالفعل قمت بهذا الأمر لضمان الترويج لها بشكل جيد.

• هل أصبحت أكثر اهتماماً بقناتك على "يوتيوب"؟

- بالتأكيد، خاصة أنه رغم إنشائها من وقت قريب فإنها تخطت المليون مشترك،

وهذا الأمر اسعدني كثيراً، خصوصاً بعد الحصول على درع اليوتيوب،

فهناك قنوات اخرى اقدم منها لمطربين اخرين ولم تصل لهذا العدد من المتابعين، وأشعر بسعادة كبيرة من اهتمام الجمهور بمتابعتها.

• هل ستطل في السباق الرمضاني المقبل؟

- لن أطل درامياً في رمضان، ولكن لدي مشروع درامي آخر اعمل عليه في الوقت الحالي وسيعرض بعد رمضان،

فهي فكرة مختلفة اعمل عليها مع المؤلف أحمد أبوزيد، وعندما ينتهي منها سنبدأ الشروع فيها فوراً، خاصة أن المشروع الجديد هو سبب غيابي عن السباق الرمضاني.

• لماذا لم تحضر العملين بالتوازي؟

- الغياب عن رمضان لم يكن قراراً نهائياً حتى وقت قريب،

لكني كنت أعمل على مشروع درامي بالفعل ينتمي للدراما التراجيدية الشائقة لكن مع ظهور الفكرة التي نحضر لها الآن فضلت أن اقدمها أولاً، على أن أؤجل المشروع الآخر للمستقبل،

ومع ضيق الوقت المتبقي وحاجة الفكرة الجديدة لمزيد من الوقت للتقديم قررت أن نعمل من دون ضغط ليعرض العمل بعد رمضان، رغم وجود عروض تلقيتها لمشاريع عديدة خلال الفترة الماضية.

• هل انشغالك بالغناء هو السبب؟

- أنا مطرب بالأساس قبل أن أكون ممثلا، وأعمل دائماً على التوفيق بين الغناء والتمثيل، وعندما أجد العمل الجيد درامياً لا اتردد في تقديمه، ولكن هناك أوقات دائما تبحث فيها عن العمل الذي يضيف إليك إلى أن تجده، وهو ما حدث معي، ففي أحيان كثيرة اكون مضغوطا بين التصوير والحفلات او التحضير لأغان جديدة لكني لا اشعر بالضيق لأن المشروع الذي اعمل عليه جيد، وهذا ما يهمني.

• لكنك ظهرت في حفلات كثيرة مؤخراً؟

- بالفعل، قضيت الفترة الماضية في إحياء حفلات عديدة خاصة خارج القاهرة،

وهي الحفلات التي كان من الصعب القيام بها بالتزامن مع انشغالي بالتصوير في الاعمال الدرامية،

فالحفلات مهمة للفنان لكي يلتقي مع جمهوره، والتفاعل الجماهيري مع الحفلات اسعدني كثيراً، وسأحرص على الاستمرار في الوجود بالحفلات مع الجمهور.

• ألا تشعر بالضيق من الغياب عن المنافسة الرمضانية؟

- يهمني ان اقدم عملا جيدا بغض النظر عن توقيت عرضه،

فأنا لا أرغب في الظهور من أجل ان اكون موجودا بعمل ينقصه الكثير من التفاصيل،

وهذا الأمر هو الذي جعلني أغيب هذا العام، ربما اكون موجوداً في رمضان بعد القادم، في النهاية العمل الجيد يفرض نفسه،

والأعمال الدرامية المميزة أصبحت تعرض في رمضان وخارجه، فالموسم الدرامي أصبح طوال العام لكن هذا لا يمنع وجود زخم كبير في رمضان درامياً.

• ماذا عن السينما؟

- ليس هناك مشروع مؤكد يمكن ان اتحدث عنه في الوقت الحالي، لكني سأعود إليها قريباً.

• ما سبب موافقتك على أغنية "أشرب شاي" واستغلالها في اعلان تلفزيوني أخيراً؟

- ما لا يعرفه كثيرون أن فكرة الأغنية من الأساس كانت لإعلان إحدى الشركات العالمية،

لكن لأسباب عديدة لم يتم التوصل إلى اتفاق بشأن التفاصيل،

وتحمست لأن يتم تقديمها كأغنية لإعجابي بالفكرة الموسيقية الموجودة فيها،

وبالفعل قمت بالعمل عليها كأغنية منفردة وصورتها، والنجاح الكبير الذي حققته جعلني سعيداً برد الفعل ولم أعارض في استغلالها بإعلان تلفزيوني لأن الاغنية نجحت جدا، وتصويرها كإعلان سيرسخها أكثر لدى المشاهد وهو ما حدث بالفعل.

• هل كنت تتوقع نجاحها؟

- الأغنية حققت نجاحا أكبر بكثير مما توقعت بدليل أنها لا تزال تحصد نسبة استماع مرتفعة والجمهور يطلبها مني في الحفلات، وعندما اعمل على اغنية بالتأكيد اتمنى لها النجاح، لكن "اشرب شاي" حققت اكبر بكثير من سقف توقعاتنا حتى كفريق عمل،

خصوصاً أن بعض الجمل الموجودة فيها أصبح الجمهور يستخدمها في الأحاديث اليومية.

حسين فهمي يشارك بـ(حتى لا يطير الدخان) في رمضان المقبل

تعاقد الفنان القدير حسين فهمي على المشاركة في بطولة مسلسل "حتى لا يطير الدخان" عن رائعة الروائي الكبير إحسان عبدالقدوس، وبطولة النجم مصطفى شعبان، المقرر عرضه فى رمضان المقبل.

والمسلسل من تأليف مدحت العدل وإخراج ماندو العدل، وإنتاج مشترك بين سينرجي والعدل جروب، حيث يجسد فهمي شخصية مؤثرة في المسلسل الذي تدور أحداثه في إطار تشويقي اجتماعي.

ويعقد مصطفى شعبان والمؤلف مدحت العدل والمخرج ماندو العدل جلسات عمل مكثفة حاليا لوضع الخطوط العريضة للمسلسل، فضلا عن اختيار باقي فريق العمل، ومن المقرر إعلان أسمائهم خلال الأيام المقبلة.

يشار إلى أن مصطفى شعبان قدم في رمضان الماضي، مسلسل "أبو جبل"، من تأليف محمد سيد بشير، وإخراج أحمد صالح، وبطولة مصطفى شعبان ونجلاء بدر ومريم حسن وعائشة بن أحمد ومحمد علي رزق ومحمود البزاوي وحسن حسني وعايدة رياض وسناء شافع.

وينتظر الفنان حسين فهمي عرض مسلسله "السر"، الذي يشارك في بطولته مايا نصري، ونضال الشافعي، وريم البارودي، وعهدي صادق، وعلا رامي، وعدد كبير من الشباب، وهو من تأليف حسام موسى، وإخراج محمد حمدي.

رجاء الجداوي تنضم لـ(لعبة النسيان)

وقع اختيار صناع مسلسل "لعبة النسيان" للممثلة دينا الشربيني على الممثلة رجاء الجداوي، للمشاركة في العمل، وتقديم أحد الأدوار الرئيسية، حيث بدأ القائمون على المسلسل اختيار الممثلين المشاركين في البطولة. وكانت الممثلة المصرية هنا شيحة انضمت إلى أبطال المسلسل مؤخراً، إضافة إلى وجود ترشيحات لأكثر من ممثل وممثلة جار التعاقد معهم قبل انطلاق التصوير في بيروت، نهاية الشهر الجاري. مسلسل "لعبة النسيان" سيناريو وحوار تامر حبيب، ويخرجه هاني خليفة، ومن المقرر عرضه في شهر رمضان المقبل على شاشة MBC مصر، ليسجل البطولة المطلقة الثالثة لدينا الشربيني في الدراما.

منوعات الفجر

كيف تقرأ وزنك مع طولك؟

من الضروري بالنسبة للبالغين أن يعرفوا ترجمة (أرقام فحوصهم الطبية)، للحفاظ على بعض القياسات الضرورية وإبقائها ضمن معايير معينة، فماذا بالنسبة لوزن الجسم؟

يحدد الطبيب ما إذا كان المرء يعاني من زيادة الوزن اعتمادا على حساب مؤشر كتلة الجسم الذي يقدر نسبة الدهون في الجسم انطلاقا من نسبة الوزن والطول، ويحسب مؤشر كتلة الجسم عبر قسمة الوزن بالكيلوغرام على مربع الطول بالمتر.

ويتراوح مؤشر كتلة الجسم السليم بين 18.5 و24.9، لكن مؤشر كتلة الجسم قد يكون غير موثوق به لدى الأشخاص الذين تزيد أعمارهم على 65 عاما، وذلك وفقا لتقرير في صحيفة واشنطن بوست الأميركية.

وتقدير كتلة الجسم قد (يقلل نسبة الدهون في الجسم لدى كبار السن الذين يميلون إلى فقد كتلة العضلات مع تقدمهم في السن)، إلا أن حجم الخصر قد يقدم تقييما أكثر دقة للدهون في الجسم.

وما يجب فعله هو قياس محيط الخصر كل عام، فإذا كان أكثر من 35 بوصة للنساء أو 40 للرجال (88 سنتيمترا للنساء و102 سنتيمتر للرجال) فإنه يجب التحدث إلى الطبيب من أجل إنقاص الوزن وممارسة الرياضة.

وفي هذه الحالة يمكن لأي نشاط بدني أن يساعد في تقليل دهون البطن، خاصة بالنسبة لمن تجاوزا السبعين فإن المراوحة بين 40 ثانية من العمل متبوعة بـ20 ثانية من الراحة لمدة 36 دقيقة أو أقل لثلاث مرات أسبوعيا تفقدهم نسبة كبيرة من الوزن، وذلك وفقا لدراسة أجريت عام 2019 في مجلة الجمعية الأميركية لطب الشيخوخة.

قرأت لك

فوائد البروكلي

أوضح الدكتور مروان سالم، الصيدلي والباحث في الدواء، جامعة القاهرة، أن البروكلي له فوائد خفية كثيرة، فالبروكلى مفيد إذا كنت تعاني من مشكلة صحية متعلقة بنقص الحديد، حيث إن البروكلي من أقوى الخضراوات التي تحتوي على نسب حديد عالية، كما ينصح به للأطفال فاقدي الشهية، الذين يعانون عزوفا عن جميع أنواع الطعام فهو يعزز شهيتهم ويمدهم بالعناصر.

وتابع الدكتور مروان موضحا أن النساء الحوامل عليهم الحرص على تناول البروكلي، كذلك مرضى قرح المعدة والاثنى عشر والقولون، لأنه ساعد على التئام وهدوء الأمعاء، وكذلك غني بالفوسفور المسئول عن إتمام العمليات الحيوية داخل الجسم وفيتامين "أ" المفيد للبشرة والجلد وغني بفيتامين ك المضاد للنزيف، وأيضا غني بالزنك.

سؤال وجواب

- **من هو الموسيقار البولندي الذي لقب بشاعر البيانو؟**

الموسيقار شوبان

- **ما هي المدينة الفلسطينية التي يقال أن سيدنا إبراهيم يرقد فيها؟**

الخليل

- **ما أول جامع أنشئ في مصر بعد الفتح الإسلامي؟**

جامع عمرو بن العاص

- **ما اسم أول مسجد يقرأ فيه القرآن؟**

مسجد بني زريق بالمدينة

- **ما هي أول صلاة اتجه فيها المسلمون إلى الكعبة؟**

صلاة العصر

بروكلين برنس خلال حضورها العرض الأول لفيلم «الدوران» في هوليوود، كاليفورنيا. ا ف ب

يحميك من البدانة.. ما فوائد اليوسفي؟

قالت خبيرة التغذية الألمانية إمكه ريزه إن اليوسفي يعد بمثابة مفتاح الصحة والجمال، حيث إنه يزخر بفيتامين سي، الذي يعمل على تقوية جهاز المناعة، ومن ثم يقي من الإصابة بالأمراض المُعدية في الشتاء كالإنفلونزا.

وأضافت ريزه أن فيتامين سي يساعد أيضا على بناء الكولاجين في الجسم، ومن ثم تتمتع البشرة بمظهر مشدود وتبدو أكثر مرونة.

كما يحتوي اليوسفي على (بروفيتامين أي) المعروف باسم البيتا كاروتين (يتحول في الجسم إلى فيتامين أي)، الذي يساعد على تجدد الخلايا.

وفي فصول السنة الباردة التي يحدث فيها الزكام فإن هذه الفاكهة تقوي جهاز المناعة، ويعتبر محتوى اليوسفي من السيلينيوم هو الأعلى مقارنة بكل أنواع الحمضيات الأخرى. والسيلينيوم مادة مهمة لجسم الإنسان، يؤدي الافتقار إليها ونقصه إلى زيادة احتمال الإصابة بالسرطان.

وكانت اكتشفت دراسة كندية نشرت في 2011 مركبا بأحد أنواع البرتقال اليوسفي تساعد في مكافحة البدانة والوقاية من النوع الثاني من مرض السكري وتصلب الشرايين (المرض المسؤول عن معظم الأزمات القلبية والسكتات الدماغية).

وأجرى الدراسة عالم بيولوجيا الأوعية الدموية موريه هوف وزملاؤه بجامعة أونتاريو الغربية، على آثار أحد مركبات الفلاغونويد ويسمى (نوبيلتين) (Nobiletin)، وهو موجود في فاكهة البرتقال اليوسفي.

حماية من البدانة

وطبق الباحثون في مختبر الدكتور هوف بمعهد روبرتس للبحوث نموذج متلازمة الأيض (التمثيل الغذائي) على فئران التجارب، بحيث تمت تغذية المجموعة الأولى بحمية غذائية غربية غنية بالدهون والسكر البسيط حتى أصبحت بدينة.

وعقب ذلك أظهرت المجموعة الأولى أعراضا متلازمة الأيض كارتفاع الكولسترول الضار منخفض الكثافة والدهون الثلاثية وارتفاع مستويات الأنسولين والسكر بالدم وتشحم الكبد والتي تُفاقم مخاطر الإصابة بأمراض القلب والأوعية الدموية والسكري من النوع الثاني.

ثم تمت تغذية مجموعة الفئران الثانية بالغذاء نفسه مع إضافة مركب (نوبيلتين) إلى الغذاء، ولم تشهد ارتفاعا بمستويات الكولسترول والدهون الثلاثية وسكر وإنسولين الدم، واكتسبت أوزانا طبيعية، بل وأصبحت أكثر حساسية واستجابة لتأثير الأنسولين.

وظهر في الدراسة أن مركب نوبيلتين يمنع تراكم شحوم الكبد بواسطة تحفيز أو تنشيط عمل مورثات (جينات) ذات صلة بحرق الدهون الزائدة، وتثبيط الجينات المسؤولة عن تصنيع الدهون، بل وحصّنها مركب النوبيلتين من البدانة.

مساحة للتلوين

هل تعلم؟

- هل تعلم أن عدد عظام جمجمة رأس الإنسان 22 عظمة، أما عدد العظام الموجودة في جسم الإنسان فهي 206 عظمة.
- هل تعلم أن هناك نوعان من ضغط الدم، حد أقصى وحد أدنى. ضغط الحد الأدنى يحدث عندما ينقبض البطين الأيسر.

ومع كبر السن يرتفع ضغط الدم تدريجياً. وهناك عوامل عديدة تؤثر على ضغط الدم فالأشخاص المفرطين في الوزن كثيراً ما يكون لديهم ضغط دم عالٍ وكذلك التوتر والتدريب والإرهاق وحتى الوضعية تؤثر على ضغط الدم.

- هل تعلم أن دم جراد البحر عديم اللون ولكن عند تعرضه للأكسجين يتحول إلى اللون الأزرق.
- هل تعلم أن أنثى حيوان المدرع يمكن أن تنجب 4 جراء في وقت واحد وكلها من نفس الجنس.
- حيوان الرنّة يحب أكل الموز.
- هل تعلم أن أطول مسافة طيران تم تسجيلها للدجاج هي 13 ثانية.
- هل تعلم أن الطيور تحتاج للجاذبية الأرضية لتتمكن من ابتلاع طعامها.
- هل تعلم أن حرف E هو أكثر الحروف استخداما في اللغة الإنجليزية.• هل تعلم أن عدد نبضات قلب الإنسان في الدقيقة بمعدل وسطي 70 نبضة.
- هل تعلم أن دماغ الإنسان يزن حوالي 1،3 كغ. وهو مقسم إلى ثلاثة أقسام رئيسية هي: المخ . المخيخ والنخاع الشوكي. ويعتبر المخ الجزء الأهم في الدماغ ومنه تتم السيطرة على معظم الأعمال الإرادية وعلى أطرافه مادة اللحاء التي تتحكم بوظائف معينة بالجسم (كالسمع والكلام والنظر و....). والمخيخ في مؤخرة الجمجمة وهو يتحكم بقوة التوازن والتنسيق بين العضلات والنخاع العظمي يتواجد عند طرف العمود الفقري ويتحكم بالتنفس وخفقان القلب والهضم.

قصة هدية الوالي

أعلن الوالي في يوم من الايام أن من يقوم بخياطة ثوب لعيد ميلاد ابنته لم يلبس مثله احد قبلها سيعطيه مكافأة كبيرة سخية تتمثل في بيت جميل ونقود كثيرة .. تهافت جميع خياطي المدينة لخياطة ثوب للأميرة وكل منهم يأتي بأغلى الاقمشة ويصنع فستانا ويقدمه للأميرة ولكن للأسف لم ترضَ بأي منهم وقالت: اريد فستانا يدخل قلبي وتحبه عيناي ويحتار فيه عقلي .. حتى جاء احد الخياطين من قرية مجاورة وقد حمل معه علبة مغلقة وطلب يومها مقابلة الاميرة .. تقدمت الاميرة من الشاب الذي اعجبها حسن منظره ونظافة هندامه وقوة جسده وقالت له انت فارس؟ فقال: لا بل انا خياط اتيت لك بفستان لعله يرضيك .. فتح العلبة ومد يده واخرج فستانا من الحرير رائع التكوين فقد جعل ذيله الطويل ما بين درجات الحرير الاخضر واللون الرملي وقد وضعت بينهم ورود حريرية رائعة الصنع يظن من يراها انها حقيقية ثم تطريز من الاشجار الباسقة المثمرة بألوان طبيعية تصل إلى الوسط بأشكال رائعة وبعد ذلك وضع الطيور والفراشات الجميله والوردات الصغيرة الرقيقة على صدر الفستان الذي صنعه من اللون السماوي الصافي وتوجها بغطاء للرأس يشبه لون السماء وقد صنع لها اكماما واسعة منتفخة تعلو كتفيها بلون مياه البحر وقد خرجت منها رؤوس الاسماك الذهبية والملونه وكأنها تكاد ان تطير فشهقت الاميرة من جمال الفستان وقالت ما كل هذا!! فقال لها انها روعه الطبيعة ان الرمال الذهبية تشبه شعرك الجميل وتلك الازهار المتفتحة تشبه جمالك النضر اما الاشجار الباسقة فهي تشبه قدك المتمايل وهذه السماء لرفعتك وسمو مكانتك اما الخضرة فهي المستقبل الذي فرش بالازهار وينتظرك.. هنا لم يتمالك الوالي نفسه وقال انك فعلا قد صنعت عملا رائعا ولك عندي المكافأة التي تطلبها بجانب المكافأة التي وضعتها انا بنفسي.. فقال الخياط.. لقد صنع حبي وقلبي هذا الفستان للأميرة التي احببتها فضحك الوالي بسعادة وقال .. فهمت الآن لماذا طلبت الأميرة فستانا لم يلبسه احد غيرها.. هي لك مع الفستان وهنيئا لكما حبكما.