الفجر

يومية - سياسية - مستقلة
www.alfajrnews.ae

الجمعة 13 أكتوبر 2023 م - 28 ربيع الأول 1445 العدد 139673
Friday 13 October 2023 - Issue No 13973

20 صفحة- الثمن درهمان

أسسها عام 1975 عبيد حميد المزروعي

رئيس الدولة ونائباه يعزون ملك الأردن في وفاة معروف البخيت رئيس الوزراء الأسبق

•• أبوظبي -وام:

بعث صاحب السمو الشيخ محمد بن زايد آل نهيان رئيس الدولة «حفظه الله»، برقية تعزية إلى صاحب الجلالة الملك عبدالله الثاني بن الحسين ملك المملكة الأردنية الهاشمية الشقيقة، في وفاة الدكتور معروف البخيت رئيس الوزراء الأردني الأسبق.

كما بعث صاحب السمو الشيخ محمد بن راشد آل مكتوم نائب رئيس الدولة رئيس مجلس الوزراء حاكم دبي «رعاه الله»، وسمو الشيخ منصور بن زايد آل نهيان نائب رئيس الدولة، نائب رئيس مجلس الوزراء، رئيس ديوان الرئاسة، برقيتي تعزية مماثلتين إلى صاحب الجلالة الملك عبدالله الثاني بن الحسين.

مواقيت الصلاة
الفجر..... 05:02
الظهر..... 12:11
العصر..... 03:29
المغرب..... 06:01
العشاء..... 07:14

ص 05 أخبار الإمارات
الفريق الإماراتي (DVI) يواصل جهوده لتحديد هوية ضحايا كارثة إعصار درنة الليبية

ص 11 عربي ودولي
بالنسبة لنتنياهو، لم تكن الورقة الاقتصادية كافية لتحييد حماس

ص 18 الفجر الرياضي
خصيف: لاعبو الخبرة في المنتخب مطالبون بدعم "الشباب"

رئيس الدولة يبحث مع وزيرة التجارة الأميركية العلاقات الثنائية بين البلدين

محمد بن زايد وأردوغان يبحثان هاتفياً تطورات الأوضاع في المنطقة وجهود وقف التصعيد لحماية المدنيين

•• أبوظبي-وام:

بحث صاحب السمو الشيخ محمد بن زايد آل نهيان رئيس الدولة «حفظه الله» وفخامة رجب طيب أردوغان رئيس الجمهورية التركية. خلال اتصال هاتفي. امس جهود احتواء التصعيد في المنطقة والأولوية القصوى لحماية المدنيين والحفاظ على أرواحهم.. إلى جانب تكثيف المساعي لفتح ممرات آمنة تضمن وصول المساعدات الإنسانية.. وذلك في ضوء تزايد وتيرة التصعيد والعنف الذي يهدد الأمن والاستقرار الإقليميين.

وشدد الجانبان في هذا السياق على ضرورة التحرك الإقليمي والدولي العاجل للدفع تجاه الوقف الفوري للتصعيد.. مؤكدين أهمية العمل على إيجاد سبيل للتوصل إلى سلام شامل وعادل يضمن الحفاظ على استقرار منطقة الشرق الأوسط وأمنها ويجنبها مزيداً من الأزمات. كما بحث سموه والرئيس التركي خلال الاتصال علاقات التعاون والعمل المشترك ومسار الشراكة الإستراتيجية التي تجمع البلدين وإمكانيات توسيعها في مختلف المجالات.

من جهة أخرى استقبل صاحب السمو الشيخ محمد بن زايد آل نهيان رئيس الدولة (حفظه الله) بقصر الشاطئ في أبوظبي. معالي جينا ريموندو وزيرة التجارة في الولايات المتحدة الأميركية الصديقة.

تناول اللقاء جوانب العلاقات الثنائية بين دولة الإمارات والولايات المتحدة وفرص تعزيزها وتطوير آفاقها في جميع المجالات خاصة الاقتصادية والاستثمارية والتجارية التي تتسق مع أولويات البلدين في تحقيق الازدهار المستدام وبما يخدم مصالحهما المشتركة. (التفاصيل ص2)

رئيس الدولة خلال استقباله وزيرة التجارة في الولايات المتحدة الأميركية (وام)

خالد بن محمد بن زايد يفتتح الدورة الأولى لمهرجان أبوظبي للشعر

•• أبوظبي -وام:

افتتح سموّ الشيخ خالد بن محمد بن زايد آل نهيان، ولي عهد أبوظبي رئيس المجلس التنفيذي لإمارة أبوظبي، امس الدورة الأولى لمهرجان أبوظبي للشعر، الذي يُعقَد تحت رعاية سموّه، في مركز أبوظبي الوطني للمعارض (أدينك)، وتمتد فعالياته حتى 15 أكتوبر الجاري.

وحضر سموّه حفل افتتاح المهرجان، وتفقَّد خلال زيارته عدداً من الأجنحة والمنصات، ومن بينها منصة أشعار الوالد المؤسِّس المغفور له الشيخ زايد بن سلطان آل نهيان، طيَّب الله ثراه، وعدد من أجنحة الدول المشاركة في الحدث، حيث التقى نخبةً من الأدباء والشعراء المشاركين، مشيداً بأعمالهم ودورها في إثراء المشهد الأدبي في دولة الإمارات والعالم العربي، والحفاظ على التراث الثقافي، وتعزيز مكانة اللغة العربية. (التفاصيل ص2)

غزة تعاني نقص الغذاء والمياه والأدوية والوقود والكهرباء

إسرائيل تعتبر الحديث عن هدنة وتخفيف الحصار مرتبط بإطلاق الرهائن

•• عواصم-وكالات:

مع قطع جميع الإمدادات الخارجية من الغذاء والمياه والأدوية والوقود والكهرباء، ردا على هجوم حماس وصلت الأزمة الإنسانية في غزة إلى مستوى جديد من الخطورة، مما زاد حجم البؤس الذي يعاني منه سكان القطاع البالغ عددهم 2.3 مليون نسمة وقالت إسرائيل امس أن تخفيف حصارها لقطاع غزة لن يحدث حتى يتم تحرير جميع الرهائن.

فيما دخل الصراع العنيف بين إسرائيل والفصائل الفلسطينية يومه السادس، وسط حصار مطبق على قطاع غزة، ألمح الجيش الإسرائيلي إلى قتال طويل.

وقال قائد قيادة الجبهة الداخلية في الجيش الإسرائيلي، رافي ميلو، امس الخميس: ندرك أن حماس دخلت في حرب طويلة، لمدة شهر على الأقل، ولذلك هي تدير إطلاق النيران بالوتيرة الحالية.

كما أضاف قائلا: أدركنا منذ البداية أننا ندخل حرباً طويلة واستدعينا عشرات الوحدات، وأجلينا حتى الآن عشرات آلاف السكان من 24 بلدة في غلاف غزة إلى فنادق في أنحاء البلاد.

أما عن الانتقادات التي واجهتها ولا تزال السلطات إثر الهجوم المباغت، فأقر أن ثقة الإسرائيليين بالجيش انكسرت.

وأكد أن هناك شعورا بفقدان الأمن الشخصي.

إلى ذلك، أكد الجيش الإسرائيلي أنه يستعد للمرحلة القادمة من الحرب (وقتما تقرر الحكومة).

وأوضح أن لا قرار حتى الآن بشأن أي توغل بري في غزة لكن قواته تستعد له.

كما شدد على أنه يركز على استئصال قيادة حماس، لافتا إلى أن مقاتلي الحركة الفلسطينيين ما زالوا يحاولون التسلل عبر البحر، وفق ما نقل تلفزيون (آي 24 نيوز).

وكان متحدث باسم الجيش، دانيال هغاري، أقر بوقت سابق امس، أن إشارات استخباراتية وردته قبل الهجوم، لكنه أشار إلى أن تلك الإشارات لم تكن تحذيرا واضحا من هجوم حماس.

هذا وقالت إسرائيل الخميس إنه لن تكون هناك استثناءات إنسانية لحصارها لقطاع غزة حتى يتم تحرير جميع الرهائن بعد أن ناشد الصليب الأحمر السماح بدخول الوقود لمنع المستشفيات المكتظة من (التحول إلى مشارح).

ووصل وزير الخارجية الأمريكي أنتوني بلينكن إلى تل أبيب في رحلة لإظهار التضامن مع إسرائيل والمساعدة في منع امتداد رقعة الصراع ومحاولة الإفراج عن المحتجزين.

وقال رئيس الوزراء الإسرائيلي بنيامين نتنياهو وهو يقف إلى جانبه: شكرا أمريكا على وقوفك إلى جانب إسرائيل اليوم وغدا ودائما.

الرئيس الفلسطيني يندد بالعنف ضد المدنيين من الجانبين

عاهل الأردن خلال اجتماعه مع الرئيس الفلسطيني (رويترز)

•• رام الله-ا ف ب:

أكد الرئيس الفلسطيني محمود عباس الخميس رفضه قتل المدنيين في الجانبين في الحرب بين إسرائيل وحركة حماس، بحسب بيان صادر عن مكتبه.

وقال عباس خلال لقائه العاهل الأردني في عمان: نرفض الممارسات التي تتعلق بقتل المدنيين أو التنكيل بهم من الجانبين لأنها تخالف الأخلاق والدين والقانون الدولي.

ودعا عباس في عمان خلال لقاء جمعه بالعاهل الأردني إلى الوقف الفوري للعدوان الشامل على أبناء شعبنا، وتقديم المساعدات الإنسانية الطبية والإغاثية، وتوفير المياه والكهرباء، وفتح ممرات إنسانية عاجلة في قطاع غزة.

الناتو يؤكد تضامنه مع إسرائيل ويدعوها إلى رد متكافئ

•• بروكسل-أ ف ب:

أعربت دول الحلف الأطلسي الخميس عن تضامنها مع إسرائيل داعية في الوقت نفسه إلى الرد بشكل (متكافئ) على هجوم حركة حماس.

وأعلن الحلف في بيان صدر بعيد استئناف أعمال وزراء الدفاع المجتمعين منذ الأربعاء في بروكسل (أعرب الحلفاء عن تضامنهم مع إسرائيل مؤكدين بوضوح أن من حقها الدفاع عن نفسها بصورة متكافئة ضد أعمال الإرهاب هذه غير المبررة).

كما طالبوا حركة حماس بإطلاق سراح كل الرهائن الذين تحتجزهم فورا.

وندد الحلف بأشد العبارات بالهجمات الإرهابية وأكد الأمين العام للحلف أندرس فوغ راسموسن بحسب البيان أن إسرائيل ليست وحيدة.

وأعلن عدد من الحلفاء أنهم سيقدمون المساعدة لإسرائيل، وفق البيان الذي لم يذكر عدد هذه الدول.

من جهته أعلن وزير الدفاع البريطاني غرانت شابس للصحافيين لدى وصوله الخميس إلى الاجتماع أن حماس (منظمة إرهابية، ليسوا ناشطين أو مقاتلين من أجل الحرية).

وشدد على أن إسرائيل لا تهاجم مدنيين عمدا، وهذا في غاية الأهمية، إنه فرق أساسي يجب على العالم أن يفهمه.

أمين عام حلف شمال الأطلسي ووزراء دفاع الحلف عقب اجتماعهم في بروكسل (ا ف ب)

خروج مطاري دمشق وحلب عن الخدمة جراء القصف الإسرائيلي

•• دمشق-أ ف ب:

خرج مطارا دمشق وحلب، المطاران الرئيسيان في سوريا عن الخدمة الخميس جراء تعرضهما لقصف إسرائيلي متزامن، وفق ما أفاد الإعلام الرسمي السوري نقلاً عن مصدر عسكري سوري.

وذكر المصدر: (نفذ العدو الإسرائيلي) بالتزامن عدواناً جوياً برشقات من الصواريخ مستهدفاً مطاري حلب ودمشق الدوليين ما أدى إلى تضرر مهابط المطارين وخروجهما عن الخدمة.

واعتبر أن القصف محاولة يائسة من العدو الإسرائيلي المجرم لتحويل الأنظار عن جرائمه التي يرتكبها في غزة. وكان التلفزيون السوري الرسمي أفاد في وقت سابق في شريط عاجل قصفإسرائيلي يستهدف مطاري دمشق وحلب.

الأمم المتحدة تدعو إلى تسوية القضايا الخلافية لقانوني الانتخابات في ليبيا

•• طرابلس-أ ف ب:

دعت بعثة الأمم المتحدة للدعم في ليبيا الخميس الأطراف الليبيين إلى (تسوية سياسية) للقضايا المتعلقة بقانون الانتخابات اللذين صادق عليهما البرلمان الليبي المنعقد في بنغازي (شرق) مؤخرا، ولا زالا محل خلاف مع المجلس الأعلى للدولة في طرابلس (غرب) البلاد.

وصادق مجلس النواب بشكل أحادي في الثاني من تشرين الأول-أكتوبر على القانونين الانتخابيين، لكن المجلس الأعلى للدولة عارض تمريرهما، معتبرا أنهما ليسا النصوص نفسها للجنة (6+6) التي أقرت في بوزنيقة بالمغرب في حزيران-يونيو الماضي.

وأشارت البعثة الأممية في بيان صحافي إلى أنه ما تزال هناك قضايا خلافية من الضروري معالجتها وحلها عبر تسوية سياسية، معتبرة أن القانونين المحدثين يشكلان أساساً للعمل على إجراء الانتخابات، ويتطلبان التزاماً بحسن نية من جميع الأطراف، وبالأخص القادة الرئيسيين.

بوتين يتعهد بتزويد قاعدة «كانت» في قرغيزستان بالأسلحة الحديثة

•• موسكو-وكالات:

أكد الرئيس الروسي فلاديمير بوتين، أن بلاده ستواصل تزويد قاعدة (كانت) العسكرية الجوية الروسية في قرغيزستان بالأسلحة الحديثة، لدعم هذه القاعدة وأفرادها.

ونقلت وكالة (ريا نوفستي) الروسية عن بوتين قوله: من جهتي، أود أن أؤكد أن القيادة الروسية ستواصل إيلاء اهتمام وثيق لقضايا تزويد القاعدة الجوية بأنواع الأسلحة الأكثر تقدمًا والفنيين والمعدات الحديثة. وسوف نفعل كل ما هو ضروري لحل المشاكل اليومية وأيضًا المشاكل الاجتماعية للأفراد العسكريين.

وأشار بوتين إلى أن السلطات الروسية تقدر تقديرًا عاليًا حقيقة أنهم يؤدون خدمة صعبة في الخارج. وجاءت كلمة بوتين خلال حفل بمناسبة الذكرى العشرين لتأسيس هذه القاعدة. وحضر الحفل رئيس قيرغيزستان.

وقال بوتين في بداية الحفل: أيها الرفاق الأعزاء، أهنئكم بالذكرى العشرين لإنشاء القاعدة العسكرية الروسية المشتركة على أراضي قيرغيزستان.

ويزور بوتين قيرغيزستان، حيث ستعقد قمة رابطة الدول المستقلة اليوم الجمعة.

وكانت موسكو وبيشكيك قامتا بتعديل اتفاقية القاعدة الروسية في قرغيزستان العام 2019، ما شمل قيمة إيجار أراضي القاعدة ومسائل تنظيمية مختلفة.

واستقبل الرئيس القرغيزي صدر جباروف نظيره الروسي فلاديمير بوتين، الخميس في عاصمة جمهورية قرغيزستان بيشكيك، التي تستضيف قمة رابطة الدول المستقلة.

ووصل بوتين إلى بيشكيك لبحث العلاقات الثنائية، في أول زيارة يقوم بها الرئيس الروسي منذ صدور مذكرة التوقيف بحقه من قبل المحكمة الجنائية الدولية. وعند وصوله أكد بوتين أن حجم التجارة بين البلدين نما خلال الأشهرالستة الأولى من هذا العام بمقدار 18 %.

وسيشارك بوتين في قمة رابطة الدول المستقلة التي تستضيفها بيشكيك والتي تضم عددًا من دول الاتحاد السوفيتي السابق فيما سيغيب رئيس الوزراء الأرميني نيكول باشينيان عن الحضور.

رئيس الدولة ونائباه يهنئون ملك إسبانيا بذكرى اليوم الوطني لبلاده

•• أبوظبي-وام:

بعث صاحب السمو الشيخ محمد بن زايد آل نهيان رئيس الدولة "حفظه الله"، برقية تهنئة إلى جلالة الملك فيليب السادس، ملك مملكة إسبانيا، بمناسبة ذكرى اليوم الوطني لبلاده. كما بعث صاحب السمو الشيخ محمد بن راشد آل مكتوم نائب رئيس الدولة رئيس مجلس الوزراء حاكم دبي "رعاه الله"، وسمو الشيخ منصور بن زايد آل نهيان نائب رئيس الدولة، نائب رئيس مجلس الوزراء، رئيس ديوان الرئاسة، برقيتي تهنئة مماثلتين إلى جلالة الملك فيليب السادس. وبعث صاحب السمو الشيخ محمد بن راشد آل مكتوم، وسمو الشيخ منصور بن زايد آل نهيان، برقيتي تهنئة مماثلتين إلى معالي بيدرو سانشيز رئيس وزراء مملكة إسبانيا.

رئيس الدولة ونائباه يهنئون رئيس غينيا الاستوائية بذكرى استقلال بلاده

•• أبوظبي -وام:

بعث صاحب السمو الشيخ محمد بن زايد آل نهيان رئيس الدولة "حفظه الله"، برقية تهنئة إلى فخامة تيودورو أوبيانج أنجيما رئيس جمهورية غينيا الاستوائية، بمناسبة ذكرى استقلال بلاده. كما بعث صاحب السمو الشيخ محمد بن راشد آل مكتوم نائب رئيس الدولة رئيس مجلس الوزراء حاكم دبي "رعاه الله"، و سمو الشيخ منصور بن زايد آل نهيان نائب رئيس الدولة، نائب رئيس مجلس الوزراء، رئيس ديوان الرئاسة، برقيتي تهنئة مماثلتين إلى فخامة الرئيس تيودورو أوبيانج أنجيما. وبعث صاحب السمو الشيخ محمد بن راشد آل مكتوم، و سمو الشيخ منصور بن زايد آل نهيان، برقيتي تهنئة مماثلتين إلى معالي مانويلا روكا بوتي رئيسة وزراء جمهورية غينيا الاستوائية.

«بريد الإمارات» يطلق حملة «نزرع من أجل مجتمعنا»

•• دبي -وام:

أعلنت امس مجموعة بريد الإمارات عن إطلاق النسخة الأولى من حملتها للتشجير "نزرع من أجل مجتمعنا". وتُجسّد هذه المبادرة التزام المجموعة بالاستدامة البيئية والمشاركة المجتمعية، وإحداث تأثير إيجابي على البيئة. استهلت فعاليات المبادرة بمنطقة مصفوت بإمارة عجمان بالتعاون مع دائرة البلدية والتخطيط (إدارة بلدية مصفوت) وبمشاركة الطلاب وسكان المنطقة، وموظفي مجموعة بريد الإمارات، بهدف المساهمة في تعزيز الغطاء النباتي والتنوع البيولوجي في المنطقة، إضافةً إلى تحسين جودة الهواء.

وتهدف المبادرة كخطوة في سبيل المساهمة في معالجة آثار التغيّر المناخي، ما يُمثّل خطوةً مهمة نحو بناء مستقبل أكثر اخضراراً للأجيال المُقبلة، تماشياً مع نهج وتوجيهات القيادة الرشيدة بالحفاظ على البيئة، وتركيز الجهود لزيادة المساحات الخضراء. وقال عبد الله محمد الأشرم، الرئيس التنفيذي لمجموعة بريد الإمارات، إن المبادرة تمثل خطوة مهمة نحو تحقيق أهداف الدولة البيئية وإيماناً بأهمية دور المجتمع وضرورة مشاركتها ونشر الوعي بين صفوفها لتعزيز التنمية المستدامة. وبدوره قال سيف بن غدير الكتبي، مدير إدارة بلدية مصفوت، إن هذه المبادرات تساهم في تحقيق رؤية القيادة الرشيدة وتوجهها المستمر للحفاظ على الرقعة الخضراء ومعالجة التغيرات المناخية بصورة إيجابية ومنتظمة.

رئيس الدولة يبحث مع وزيرة التجارة الأميركية العلاقات الثنائية بين البلدين

•• أبوظبي-وام:

استقبل صاحب السمو الشيخ محمد بن زايد آل نهيان رئيس الدولة "حفظه الله" بقصر الشاطئ في أبوظبي . معالي جينا ريموندو وزيرة التجارة في الولايات المتحدة الأميركية الصديقة. تناول اللقاء جوانب العلاقات الثنائية بين دولة الإمارات والولايات المتحدة وفرص تعزيزها وتطوير آفاقها في جميع المجالات خاصة الاقتصادية والاستثمارية والتجارية التي تتسق مع أولويات البلدين في تحقيق الازدهار المستدام وبما يخدم مصالحهما المشتركة. حضر اللقاء..سمو الشيخ منصور بن زايد آل نهيان نائب رئيس الدولة نائب رئيس مجلس الوزراء وزير ديوان الرئاسة وسمو الشيخ خالد بن محمد بن زايد آل نهيان ولي عهد أبوظبي وسمو الشيخ طحنون بن زايد آل نهيان نائب حاكم إمارة أبوظبي ومعالي محمد حسن السويدي وزير الاستثمار ومعالي خلدون خليفة المبارك رئيس جهاز الشؤون التنفيذية ومعالي يوسف العتيبة سفير الدولة لدى الولايات المتحدة الأميركية والوفد المرافق للوزيرة الأميركية.

خالد بن محمد بن زايد يفتتح الدورة الأولى لمهرجان أبوظبي للشعر

•• أبوظبي -وام:

افتتح سموّ الشيخ خالد بن محمد بن زايد آل نهيان، ولي عهد أبوظبي رئيس المجلس التنفيذي لإمارة أبوظبي، أمس الدورة الأولى لمهرجان أبوظبي للشعر، الذي يُعقَدتحت رعاية سموّه،في مركز أبوظبي الوطني للمعارض "أدينك"، وتمتد فعالياته حتى 15 أكتوبر الجاري.

وحضر سموّه حفل افتتاح المهرجان، وتفقَّد خلال زيارته عدداً من الأجنحة والمنصات، ومن بينها منصة أشعار الوالد المؤسِّس المغفور له الشيخ زايد بن سلطان آل نهيان، طيَّب الله ثراه، وعدد من أجنحة الدول المشاركة في الحدث، حيث التقى نخبةً من الأدباء والشعراء المشاركين، مشيداً بأعمالهم ودورها في إثراء المشهد الأدبي في دولة الإمارات والعالم العربي، والحفاظ على التراث الثقافي، وتعزيز مكانة اللغة العربية.

وأشار سموّه إلى أنَّ مهرجان أبوظبي للشعر يؤكِّد جهود الإمارة ودورها في صون التراث الثقافي لدولة الإمارات والحفاظ عليه من خلال الاهتمام بالشعر العربي بنوعيه النبطي والفصيح، وتوسيع قاعدة الجمهور المهتم بالشعر، ورفد مسيرة هذا اللون الفني وضمان استمراريته. وأكَّد سموّه أنَّ إمارة أبوظبي تواصل جهودها في تشجيع الأجيال الجديدة وتنمية مواهبهم الشعرية، وخلق الفرص لتوطيد التواصل بين الأدباء والمفكرين من جميع أنحاء العالم، لتطوير المحتوى الأدبي وتعزيز التبادل الثقافي.

رافق سموّه، خلال الزيارة، كلٌّ من معالي زكي أنور نسيبة، المستشار الثقافي لصاحب السمو رئيس الدولة الرئيس الأعلى لجامعة الإمارات، معالي محمد خليفة المبارك، رئيس دائرة الثقافة والسياحة – أبوظبي، معالي اللواء ركن طيار فارس خلف المزروعي، القائد العام لشرطة أبوظبي، رئيس لجنة إدارة المهرجانات والبرامج الثقافية والتراثية، ومعالي أحمد جاسم الزعابي، رئيس دائرة التنمية الاقتصادية – أبوظبي.

ويستقطب المهرجان، الذي تنظِّمه لجنة إدارة المهرجانات والبرامج الثقافية والتراثية في أبوظبي، بالتعاون مع نادي تراث الإمارات، أكثر من1,000شاعر وشاعرة ونخبة من الأدباء والباحثين والإعلاميين المعنيينبالشعر من مختلف دول العالم، للاحتفاء بالشعر العربي. ويحتضن المهرجان أيضاً "مؤتمر أبوظبي للشعر"، الذي تستمر فعالياته حتى 14 أكتوبر الجاري، ويشهد الحدث مجموعةً من الندوات الثقافية المتخصِّصة والأمسيات الشعرية التي يشارك فيها عددٌ منالأدباء من الدول العربية، إضافةً إلى قرية خاصة للطفل، وعرض دواوين شعرية وإصدارات أدبية متخصِّصة، وركن خاص بتوقيع الشعراء والأدباء لكتبهم وإصداراتهم الجديدة.

«الصحة» تطلق تطعيم الحزام الناري ضمن «برنامج التطعيمات للبالغين»

•• دبي-وام:

أعلنت وزارة الصحة ووقاية المجتمع عن توفر لقاح "الهربس النطاقي" المعروف بتطعيم المانع للحزام الناري في المنشآت الصحية لفئة البالغين من عمر 50 عاماً فما فوق والذي يؤخذ على جرعتين بينهما فاصل 6 أشهر .

يدعم التطعيم الوقاية من المرض ويعتبر أفضل الممارسات الوقائية للمساهمة في منع أو تقليل خطر الإصابة بالحزام الناري عند البالغين والمضاعفات لدى المصابين بالمرض.

جاء ذلك خلال جلسة علمية نظمتها الوزارة في مقرها بدبي بحضور سعادة الدكتور حسين عبد الرحمن الرند الوكيل المساعد لقطاع الصحة العامة وعدد من مدراء الإدارات والأقسام المعنية بالوزارة وممثلين من الجهات الصحية المحلية.

وأكد الدكتور حسين الرند في كلمته الإفتتاحية للجلسة أهمية إدراج تطعيم "الهربس النطاقي" المتعارف عليه بتطعيم المانع للحزام الناريفيالبرنامج الوطني للتحصين الموصى به للبالغين بهدف الوقاية من الأمراض ورفع معدلات التغطية لضمان تحقيق أفضل النتائج وذلك من خلالتطوير سياسة التطعيمات والمحافظة على معدلات التغطية بالتطعيم ومواكبة المستجدات العالمية في هذا المجال لتطوير نظام التمنيع الصحي من الأمراض المستهدفة بالتطعيمات ودعم مؤشرات الصحة الوقائية وجودة الحياة.

وأشار إلى أن الإمارات رائدة عالمياً في مجال التطعيمات بدعم القيادة الرشيدة وتوفير جميع الإمكانات والقدرات للمضي قدما في تطوير منظومة التحصين وتعزيز استباقيتها واستدامتها بما يعزز حماية صحة وسلامة مجتمع الإمارات وتحقيق الأهداف الصحية في إطار الأولويات الاستراتيجية لتطوير النظام الصحي ووقاية المجتمع من الأمراض السارية من خلال الإجراءات الاستباقية بأفضل الممارسات العالمية.

عبدالله بن زايد و وزير خارجية الهند يبحثان هاتفيا جهود خفض التصعيد في المنطقة

••أبوظبي -وام:

بحث سمو الشيخ عبدالله بن زايد آل نهيان وزير الخارجية، خلال اتصال هاتفي مع معالي الدكتور سوبرامنيام جاي شانكار وزير الشؤون الخارجية في جمهورية الهند، مستجدات الأوضاع في المنطقة وسبل خفض التصعيد وحماية المدنيين.

وناقش الجانبان الجهود الإقليمية والدولية المبذولة من أجل احتواء الوضع الراهن الذي يؤثر على استقرار المنطقة.

وأكد سمو الشيخ عبدالله بن زايد آل نهيان، خلال الاتصال الهاتفي، على أهمية أن تكون الأولوية خلال الفترة الحالية هي حماية المدنيين والسعي نحو تهدئة الأوضاع والتصدي للعنف المتزايد والتطرف والكراهية.

وأضاف سموه أن ترسيخ نهج التطرف والكراهية من شأنه أن يقود المنطقة إلى حالة غير مسبوقة من عدم الاستقرار والتوتر، مؤكدا أهمية التصدي بحزم لمحاولات ترسيخ هذا النهج الذي يهدد أمن واستقرار المنطقة وسلامة شعوبها.

منتدى محاكم دبي في دورته الثانية يكشف عن إنجازات قضائية وإدارية استثنائية وقصص تحكي تجارب ملهمة في عالم العمل

•• دبي –الفجر:

نظّمت محاكم دبي الدورة الثانية للمنتدى لاستعراض الإنجازات التي حققتها الدائرة على الصعيد القضائي والإداري، لتعزيز التواصل والتعاون بين مختلف المستويات الوظيفية وبث الطاقة الايجابية للوصول لمحاكم رائدة متميزة عالمياً، حيث حضر المنتدى سعادة طارش عيد المنصوري رئيس محاكم دبي، وسعادة القاضي عمر عتيق المري نائب مدير عام محاكم دبي، والسادة رؤساء المحاكم، والسادة القضاة، والمدراء التنفيذيون بالدائرة، وموظفو محاكم دبي، وعدد من موظفيها المتقاعدين.

حيث تضمنت أعمال الدورة الثانية للمنتدى أربع جلسات حوارية استهلها سعادة طارش عيد المنصوري رئيس محاكم دبي في جلسة حوارية بعنوان "حديث القيادة" ناقش فيها سعادته توجهات القيادة الرشيدة، والتطورات والإنجازات التي واكبتها محاكم دبي خلال العشر السنوات الماضية، وحرص القيادة على دعم بيئة عمل محفزة ومشجعه للموظفين، واختتمها بتوصيات لفريق عمل محاكم دبي.

وأشار رئيس محاكم دبي أن "منتدى محاكم دبي" يعتبر ورشة عمل كبرى تلتقي فيها الأفكار وتمتزج الآراء وتدور فيها الحوارات التي هي نتاجٌ الخبرات الطويلة والعقول الناضجة والدراسات المتعمقة من أجل الوصول إلى أفضل الممارسات، ومحطة لاستعراض أفضل التجارب الرائعة، لأنها نتاج العمل المخلص الدائب للمساهمة بشكل فعال في صناعة مستقبل الحياة في مجتمع دبي، صناعة تضع نصب عينيها الانسان وسعادته واستقراره لتبقى مظلة الاستقرار الاجتماعي والاقتصادي والإنساني في دبي والامارات العربية المتحدة، ومحطة لاستعراض الإنجازات التي كان لها الأثر الملموس في جعل من أعمال محاكم دبي بحق أعمالاً مواكبة لما يجري على أرض الواقع في امارة دبي، وللمضي إلى الأمام نحو مواكبة العصر كماً وكيفاً بأساليب تقنية متقدمة وناجحة ومتميزة جعلتها أيقونة فاعلة عاملة في ركب حكومة دبي ومؤسساتها المتسابقة نحو الأحدث والأرقى والأكثر استخداماً لتقنيات العصر. وذكر سعادة القاضي خالد الحوسني رئيس المحاكم الابتدائية في محاكم دبي خلال جلسته ما تحقق من إنجازات في مجال التحول الرقمي في تقديم الخدمات القضائية من خلال مشروع "ملف الدعوى الرقمي" الذي أسهم بدوره في إيجاد قنوات تفاعلية مبتكرة تلبي احتياجات المتعاملين وتسهم في إسعادهم، والتي سعت الدائرة في تحقيقها لتتماشى مع توجه حكومة دبي للوصول إلى نقلة نوعية في إجراءات التقاضي، لضمان تقديم أفضل الخدمات للجمهور، التي تتيح لهم في الوقت نفسه إنجاز العديد من إجراءات التقاضي عبر التطبيقات الذكية، كما تحدث سعادته عن "الاشهاد الذكي" الذي أسهم بدوره في تحسين الإجراءات والتسهيل على المتعاملين وضمان إنهاء الإجراء دون ورق أو حضور بنسبة 100%

كما أبرزت الجلسة الثانية بعنوان "ميدان المحاكم" قصص النجاح القضائية والإدارية في المحاكم حيث ذكر سعادة القاضي خالد المنصوري رئيس محكمة التنفيذ تفاصيل مشروع "تطوير منظومة محكمة التنفيذ"، الذي يسهم في تسريع وتيرة التقاضي وتنفيذ الأحكام، فيما أشارت سعادة القاضي الدكتورة حمدة السويدي رئيس دائرة الإفلاس بالمحكمة التجارية مدى نجاح تطبيق قانون الإفلاس، ودوره في تعزيز استقرار الأعمال في الدولة وزيادة ثقة المستثمرين في إمارة دبي، وتحدث السيد محمد العبيدلي المدير التنفيذي لقطاع إدارة الدعاوى عن إسعاد متعاملي محاكم دبي، كما استعرضت مريم السويدي مدير إدارة الشؤون المالية والإدارية فيها أبرز الممكنات التي جعلت الإدارة المالية متميزة وفعالة.

طحنون بن محمد يتسلم نسخة من كتاب «صاحب السمو الشيخ محمد بن زايد آل نهيان.. إضاءات في مسيرة رجل الإنسانية»

•• أبوظبي–وام:

تسلم سمو الشيخ طحنون بن محمد آل نهيان، ممثل الحاكم في منطقة العين، أمس، نسخة من كتاب "صاحب السمو الشيخ محمد بن زايد آل نهيان.. إضاءات في مسيرة رجل الإنسانية" للدكتور جمال سند السويدي، نائب رئيس مجلس أمناء مركز الإمارات للدراسات والبحوث الاستراتيجية، والذي يتناول فيه مسيرة العمل الوطني لرئيس الدولة "حفظه الله"، وذلك بحضور الشيخ ذياب بن طحنون آل نهيان، ومعالي الشيخ خليفة بن طحنون آل نهيان، رئيس ديوان ولي عهد أبوظبي، وسعيد بن حرمل الظاهري.

وقدم السويدي خلال اللقاء الذي جرى في قصر البطين بأبوظبي نبذة عن الكتاب الذي يتحدث عن مسيرة العمل الوطني لرئيس الدولة، منذ تخرجه وعمله في القوات المسلحة، ويبرز دوره المحوري في تطويرها، ويركّز على الجوانب الإنسانية في مسيرته حفظه الله، مشدداً على أنه التزم الحيادية والموضوعية، ولم يحد أبداً عن القواعد البحثية والعلمية، أثناء تأليفه هذا الكتاب الاستراتيجي.

وقال السويدي إن الكتاب يركّز على رؤى وإنجازات رئيس الدولة لتحويل الاقتصاد الإماراتي إلى اقتصاد متنوّع الموارد، ويشرح كيف أصبحت دولة الإمارات عاصمة للتسامح العالمي.

يذكر أن الكتاب يحتوي على 332 صفحة، يتناول مولد الشيخ محمد بن زايد في عام 1961 بمدينة العين، ورحلته التربوية في بيت الحكم، ومسيرته التعليمية، بدءاً من مدارس أبوظبي، ومروراً بالأكاديمية الملكية في الرباط بالمغرب، ومدرسة جوردن ستون بأسكوتلندا، وانتهاءً بأكاديمية ساندهيرست العسكرية الملكية الشهيرة بالمملكة المتحدة.

وزارة التسامح والتعايش تعرض تجربتها في الأخوة الإنسانية خلال اجتماع مؤتمر قادة الأديان العالمية بكازاخستان

•• نورسلطان–وام:

أكدت دولة الإمارات العربية المتحدة التزامها الدائم بأن تمد يدها بالسلام والتعاون والدعم للجميع دون استثناءات على أساس سياسي أو ديني أو مذهبي وهو النهج الذي تلتزم به قيادتنا الرشيدة ممثلة في صاحب السمو الشيخ محمد بن زايد آل نهيان رئيس الدولة حفظه الله ، وهو ذات النهج الذي غرسه فينا الوالد المؤسس الشيخ زايد بن سلطان طيب الله ثراه . كما أكدت العمل بجد لتعزيز كل ما يتعلق بقيم التسامح والتعايش والأخوة الإنسانية من خلال برامج ومشاريع ومبادرات على المستوى المحلي بمشاركة أكثر من 200 جنسية تعيش على أرض الإمارات الطيبة، متمتعة بكامل حريتها في الحركة والكسب وممارسة شعائرها الدينية، وعلى المستوى الدولي بالتعاون مع كافة المؤسسات الدولية ذات الصلة، ومع كافة مؤسسات الأمم المتحدة، أو من خلال التعاون الثنائي مع الدول الشقيقة والصديقة، أو بالجهود الفردية التي تطلع بها الإمارات في كافة قارات العالم.

جاء ذلك خلال الكلمة التي ألقتها نيابة عن معالي الشيخ نهيان بن مبارك آل نهيان وزير التسامح والتعايش سعادة عفراء الصابري المدير العام بوزارة التسامح والتعايش ضمن مشاركتها في الاجتماع ال 21 للأمانة العامة لمؤتمر قادة الأديان العالمية والتقليدية بكازاخستان بمشاركة عدد كبير من دول العالم، وكافة القيادات الدينية حول العالم.

وقالت الصابري في بداية الكلمة " يُشرفني أن أبلغكم تحياتي وتقدير معالي الشيخ نهيان بن مبارك آل نهيان وزير التسامح والتعايش وتمنياته لاجتماعكم هذا بالنجاح والتوفيق في تحقيق أهدافه، كما يسعدني أن أكونُ معكم اليومَ، لنعملَ معا من أجل مستقبلٍ مشرق للإنسان في كل مكان، مستقبلٍ يقومُ على التسامح والتعايش والتعاون والتعاطف، والأخوة الإنسانية، مستقبل نواجه فيه معا كل نزعات التطرفَ والعنف والإرهاب، مستقبلٍ نبني فيه معا عالما يحترم الجميعَ، دون تفريق على أساس لون، أو جنس، أودين أو جنسية.

وأشادت الصابري بعلاقات الصداقة والأخوة التي تربط بين جمهورية كازاخستان ودولة الإمارات العربية المتحدة، في مختلف المجالات، النابعة منحرص قيادتي البلدين على التعاون المشترك، في المجالات الاقتصادية والاجتماعية والثقافية والسياسية، وعلى صعيد تنسيق المواقف على المستوى الدولي في كافة القضايا العالمية التي تهم دولتينا، وأن أعبر عن الأمل بمزيد من التعاون لما فيه صالح شعبينا الشقيقين.

وأوضحت الصابري أن مؤتمر قادة الأديان العالمية والتقليدية، بما له من تاريخ طويل، في البحث عن المشتركات بَين كافة الأديان، والسعي إلى تفعيل القدرات، وحشد الطاقات، ودعم كافة صور التعاون المشترك بين الجميع، يمثل منصة عالمية نعتز بها، مؤكدة حرص الإمارات على المشاركة بأنشطته، وتفعيل ما يخرج به من بيانات وتوصيات، إيمانا بأن ما يحمله هذا المؤتمر من قيم، يكاد يتطابق مع القيم الإنسانية السامية التي تسعى الإمارات إلى تعزيزها محليا وإقليميا ودوليا، والتي تتمثل في التسامح والتعايش السلمي والأخوة الإنسانية والتعاطف والحوار مع مختلف شعوب العالم.

وأضافت الصابري " إننا في الإمارات نؤمن إيمانا راسخا بأهمية التعاون المشترك بين الجميع من أجلِ كرامة الإنسان في كل مكان، كرامةٌ تصون حقوقه في الحياة والتعليم والاعتقاد والعمل، كرامةُ تمَكنه من القيام بدوره في إعمار هذَه الأرض التي خلقها الله لنا جميعا، كرامةٌ يحميها العدل والتسامح والتعايش السلمي، ومواجهةُ التطرف والعنف والإرهاب مهما كانت دوافعه ومنطلقاته، كما أضم صوتي إلى كل الأصوات العاقلة بهذا المؤتمر التي أشارت الى التأثير الإيجابي للحوار بين قادة الأديان العالمية والتقليدية على العمليات الاجتماعية والسياسية في الدول والمجتمعات، ما يسهم في الحفاظ على السلام، وأبشركم بأننا في الإمارات العربية المتحدة قد خطونا خطوات واسعة في هذا الاتجاه من خلال إنشاء التحالف العالمي للتسامح والذي يشارك فيه القيادات الدينية حول العالم، وهو التحالف الذي انطلق في 2019 وهو مستمر في تفعيل دوره في مختلف قارات العالم» .

وفيما يتعلق بأهمية التحول من البيانات والتوصيات على العمل على الأرض قالت الصابري " أن النوايا الطيبة والأهداف النبيلة التي ننطلق منها في مؤتمرنا هذا من أجل الإنسانية كلها، لابد لها من فعل على أرض الواقع حتى يحس بها الجميع، ونرى أثرها عند مختلف البشر، ولذا أقترح على المؤتمر جانبا من رؤية الإمارات وتوجهاتها المستقبلية لتطوير العمل في مجال تعزيز قيمَ التسامح والتعايش والعمل الإنسانية، والتي تتمثل في الاستفادة من التقنيات المتقدمة، مثل الذكاء الاصطناعي، في الوصول بأهدافنا إلى الجميع، كأفراد ومجتمعات ودول ومنظمات، وهو ما يوفر الجهد والوقت، ويدعم أسس التعاون المشترك وتفعيل القدرات، بل وتكاملها لتحقيق أهداف المؤتمر».

واختتمت الصابري بالتأكيد على أهمية أن الإمارات تمتلك رؤية واضحة تركز على تفعيلُ الشراكات المستدامة بين الدول، وبين المؤسساتَ والمنظمات ذات الصلة، لأنها تري أن ذلك أمر حيوي للغاية لكي يعم التعايش السلمي والاخوة الإنسانية العالم بأسره، مؤكدة أن الإمارات تقدم الدعم والرعاية لكافة فئات المجتمع لتقديم رؤي ابتكارية وإنتاج إبداعي، لتعزيز القيم الإنسانية كالتسامح والتعايش والتعاطف والحوار والمرونة وغيرها من القيم، مشيرة إلى أن الإمارات التي تعتز بمشاركة الجميع تجاربها في هذا المجال، قد قطعت شوطا طويلا في تعزيز قيم التسامح والتعايش والأخوة الإنسانية ولازال الطريق طويلا.

إنجاز طبي جديد لـ «مركز أبوظبي للخلايا الجذعية» في علاج المصابين بالتصلب المتعدد

•• أبوظبي –وام:

حقق "مركز أبوظبي للخلايا الجذعية" إنجازاً جديداً من خلال إحدى تجاربه السريرية لدراسة استخدام العلاج الضوئي المناعي في علاج المصابين بالتصلّب المتعدّد.

تقيّم الدراسة فاعلية وسلامة استخدام العلاج الضوئي المناعيلعلاج مرض التصلّب المتعدّد علماً بأنَّ العلاج الضوئي المناعي يُستخدَم في علاج بعض أنواع السرطان وأمراض المناعة الذاتية ومرض رفض الجسم للزراعة غير أن المركز يدرس استخدامه لتخفيف أعراض مرض التصلّب المتعدّد بإعادة توازن الجهاز المناعي للمريض.

وكشف المركز أن هذه التجربة السريرية تعود لأحد المقيمين في الدولة والتي شُخِّصَت إصابته بمرض التصلّب المتعدّد عام 2019 حين كان يعاني من أعراض متفاقمة بمرور الوقت تشمل صعوبة المشي واختلال التوازن وتلعثم الكلام وضعف الإدراك والنظر.

وبعد ستة أشهر من العلاج الضوئي المناعي ظهر تحسُّنٌ كبيرٌ في حركة المريض ونظره مع قدرته على التحدُّثبوضوحأكبر وتراجعت لديه مشكلات اختلال التوازن ولوحظ ذلك من الفحوصات على امتداد ثلاثة أشهر.

وفي عام 2022 حصلت "تجربة استخدام العلاج الضوئي المناعي في علاج المصابين بالتصلّب المتعدّد في مركز أبوظبي للخلايا الجذعية" على موافقة دائرة الصحة أبوظبي وبعد ذلك سُجِّل عدد من المصابين بالتصلب المتعدد التقدمي الثانويأو التصلب المتعدد الانتكاسيلتلقي هذا العلاج وسُجِّلت الدراسة في السجل العالمي للتجارب السريرية.

وقال الدكتور ينـدري فينتورا الباحث الرئيسي في الدراسةفي مركز أبوظبي للخلايا الجذعية: «تؤدي التجارب والأبحاث السريرية دوراً محورياً في تطوير الرعاية الصحية وتوفير الابتكارات المتطورة للجميع".. وأضاف : " تدفع عجلة التقدُّم بالعلاجات الطبية وتعزّز رعاية المصابين وتتيح الاستفادة من الاكتشافات الرائدة وتوفير العلاجات المبتكَرة".

وقالت الدكتورة فاطمة الكعبي المدير التنفيذي لبرنامج أبوظبي لزراعة نخاعالعظمفي مركز أبوظبي للخلايا الجذعية الباحثة في الدراسة نائب رئيس الجمعية الوطنية لمرض التصلّب المتعدّد في دولة الإمارات ":يفخر المركز بأنه في طليعة الجهات التي تُجري أبحاثاً مبتكَرة في مجال علاج التصلّب المتعدّد ومن خلال العلاجات والأبحاث الرائدة هدفنا تحسين نوعية حياة مصابي التصلّب المتعدّد".

وأضافت : " بدأت دراسة تأثير العلاج الضوئي المناعي لدى مصابي التصلّب المتعدّد منذ عام في مركز أبوظبي للخلايا الجذعية ويعمل فيها مجموعة من العلماء والأطباء والباحثين لدينا وندرك أنَّ كلَّ تطوُّر واكتشاف نحقّقه الآن سيغيِّر حياة المصابين اليوم وفي المستقبل».

وقال الدكتور ياندي أليمان رئيس قسم التجارب السريرية وأحد الباحثين المساعدين في الدراسة بمركز أبوظبي للخلايا الجذعية: " قطعت هذه التجربة خطوات كبيرة مع المصابين المشاركين المقبولين وفقاً لمعايير سريرية معينة وفي إطار هذه الدراسة يخضع المصابون لسلسلة من 28 جلسة للعلاج الضوئي المناعي على مدى ستة أشهر تليها فترة مراقبة إضافية مدتها ستة أشهر أخرى من فريق طب الأعصاب في مركز أبوظبي للخلايا الجذعية.

وقالت الدكتورة رقية مير استشاري طب الأعصاب أحد الباحثين المساعدينفيالدراسة بمركزأبوظبي للخلايا الجذعية: «يتضمَّن هذا الإجراء المبتكَر المستخدَم في دراستنا علاج كريات الدم البيضاء الذاتية للمريض باستخدام دواء قابل للتنشيط الضوئي يليه تعريضها لضوء الأشعة فوق البنفسجية ثمَّ إعادة هذه الكريات للمريض خلال الجلسة.

بدء التشغيل التجريبي لنظام النقل الجماعي في جزيرة أبوظبي

•• أبوظبي–وام:

أعلن مركز النقل المتكامل التابع لدائرة البلديات والنقل بإمارة أبوظبي، عن بدء التشغيل التجريبي لمشروع مركبات نظام النقل الجماعي (Automated Rapid Transit ART -) في جزيرة أبوظبي، وذلك انطلاقاً من سعيه إلى تطوير منظومة وشبكة النقل العام بهدف تعزيز حركة التنقل لدى سكان إمارة أبوظبي وزوارها، وبما يدعم التنمية المحلية في مختلف القطاعات.

و اتخذت الفرق المعنية كافة التدابير اللازمة لضمان تجهيز بنية تحتية متكاملة بصورة عالية من الكفاءة والجودة، وهو ما يتماشى مع منهجية المركز لضمان أعلى مستويات السلامة للركاب.

وبدأت المرحلة التجريبية للمشروع بتشغيل حافلات تعمل عبر نظام نقل من دون سكك حديدية مما يؤسس لمرحلة جديدة ومميزة من التطور التقني في قطاع النقل، حيث تشمل المرحلة التجريبية (25) محطة على مسار يبلغ طوله 27 كم تقريباً، فيما تعمل الخدمة أثناء المرحلة التجريبية من الجمعة إلى الأحد، وتنطلق الرحلة الأولى من الريم مول إلى المارينا مول مروراً بشارع زايد الأول وشارع الكورنيش بجزيرة أبوظبي.

وتهدف استراتيجية التنقل الذكي في إمارة أبوظبي إلى تعزيز وجود قطاع نقل فعال ومستدام وتوظيف التكنولوجيا الحديثة في خدمة المجتمع عبر رفع كفاءة منظومة النقل ودعم عملية التحول إلى وسائل نقل صديقة للبيئة ومستدامة.

وتدعم الاستراتيجية الجهود المبذولة لتحقيق أهداف الدولة بشأن التنمية المستدامة، وخفض انبعاثات الكربون تماشياً مع التزامات الدولة في مجال الحفاظ على البيئة، بما يسهم في تنوع وسائل التنقل والارتقاء بجودة المعيشة في إمارة أبوظبي لتكون واحدة من أفضل الوجهات العالمية، للعيش والعمل والزيارة.

دائـرة الـتـنـمـيـة الاقـتـصـاديـة
DEPARTMENT OF ECONOMIC DEVELOPMENT

العدد ١٣٩٧٣ بتاريخ ٢٠٢٣/١٠/١٣

إعـــــلان

تعلن دائـرة التنمية الاقتصادية بان السـادة/الاستشاري للاستثمار والتطوير العقاري

رخصة رقم: CN 4501391 قد تقدموا الينا بطلب

الغاء رخصة

فعلى كل من له حق او اعتراض على هذا الاعلان مراجعة دائرة التنمية الاقتصادية خلال اسبوع من تاريخ نشر هذا الاعلان والا فان الدائرة غير مسؤولة عن اي حق او دعوى بعد انقضاء المدة حيث ستستكمل الاجراءات المطلوبة

دائـرة الـتـنـمـيـة الاقـتـصـاديـة
DEPARTMENT OF ECONOMIC DEVELOPMENT

العدد ١٣٩٧٣ بتاريخ ٢٠٢٣/١٠/١٣

إعـــــلان

تعلن دائـرة التنمية الاقتصادية بان السـادة/ستار ستايل ايفنتس رخصة رقم: CN 3766019

قد تقدموا الينا بطلب

الغاء رخصة

فعلى كل من له حق او اعتراض على هذا الاعلان مراجعة دائرة التنمية الاقتصادية خلال اسبوع من تاريخ نشر هذا الاعلان والا فان الدائرة غير مسؤولة عن اي حق او دعوى بعد انقضاء المدة حيث ستستكمل الاجراءات المطلوبة

مركز أبوظبي للأعمال (أبوظبي)

دائـرة الـتـنـمـيـة الاقـتـصـاديـة
DEPARTMENT OF ECONOMIC DEVELOPMENT

العدد ١٣٩٧٣ بتاريخ ٢٠٢٣/١٠/١٣

إعـــــلان

تعلن دائـرة التنمية الاقتصادية بان السـادة/ذيب العين للحيوانات الاليفة

رخصة رقم: CN 4698642 قد تقدموا الينا بطلب

الغاء رخصة

فعلى كل من له حق او اعتراض على هذا الاعلان مراجعة دائرة التنمية الاقتصادية خلال اسبوع من تاريخ نشر هذا الاعلان والا فان الدائرة غير مسؤولة عن اي حق او دعوى بعد انقضاء المدة حيث ستستكمل الاجراءات المطلوبة

دائـرة الـتـنـمـيـة الاقـتـصـاديـة
DEPARTMENT OF ECONOMIC DEVELOPMENT

العدد ١٣٩٧٣ بتاريخ ٢٠٢٣/١٠/١٣

إعـــــلان

تعلن دائـرة التنمية الاقتصادية بان السـادة/اوفرسي ون للتجارة المواد الغذائية

رخصة رقم: CN 3731712 قد تقدموا الينا بطلب

الغاء رخصة

فعلى كل من له حق او اعتراض على هذا الاعلان مراجعة دائرة التنمية الاقتصادية خلال اسبوع من تاريخ نشر هذا الاعلان والا فان الدائرة غير مسؤولة عن اي حق او دعوى بعد انقضاء المدة حيث ستستكمل الاجراءات المطلوبة

مركز أبوظبي للأعمال (أبوظبي)

دائـرة الـتـنـمـيـة الاقـتـصـاديـة
DEPARTMENT OF ECONOMIC DEVELOPMENT

العدد ١٣٩٧٣ بتاريخ ٢٠٢٣/١٠/١٣

الغاء إعلان سابق

تعلن دائـرة التنمية الاقتصادية بخصوص الرخصة رقم: CN 1085708 بالاسم التجاري ملحمة زهرة الشهامة بالغاء طلب تعديل الرخصة واعادة الوضع كما كان عليه سابقاً.

فعلى كل من له حق او اعتراض على هذا الاعلان مراجعة دائرة التنمية الاقتصادية خلال اسبوع من تاريخ نشر هذا الاعلان والا فان الدائرة غير مسؤولة عن اي حق او دعوى بعد انقضاء المدة حيث ستستكمل الاجراءات المطلوبة

مركز أبوظبي للأعمال (أبوظبي)

دائـرة الـتـنـمـيـة الاقـتـصـاديـة
DEPARTMENT OF ECONOMIC DEVELOPMENT

العدد ١٣٩٧٣ بتاريخ ٢٠٢٣/١٠/١٣

إعـــــلان

تعلن دائـرة التنمية الاقتصادية بان السـادة/مؤسسة البيت الغربي لتجميل الحدائق

رخصة رقم: CN 2718422 قد تقدموا الينا بطلب

الغاء رخصة

فعلى كل من له حق او اعتراض على هذا الاعلان مراجعة دائرة التنمية الاقتصادية خلال اسبوع من تاريخ نشر هذا الاعلان والا فان الدائرة غير مسؤولة عن اي حق او دعوى بعد انقضاء المدة حيث ستستكمل الاجراءات المطلوبة

دائـرة الـتـنـمـيـة الاقـتـصـاديـة
DEPARTMENT OF ECONOMIC DEVELOPMENT

العدد ١٣٩٧٣ بتاريخ ٢٠٢٣/١٠/١٣

إعـــــلان

تعلن دائـرة التنمية الاقتصادية بان السـادة/صالون الاسطورة ستايل للحلاقة

رخصة رقم: CN 1550985 قد تقدموا الينا بطلب

الغاء رخصة

فعلى كل من له حق او اعتراض على هذا الاعلان مراجعة دائرة التنمية الاقتصادية خلال اسبوع من تاريخ نشر هذا الاعلان والا فان الدائرة غير مسؤولة عن اي حق او دعوى بعد انقضاء المدة حيث ستستكمل الاجراءات المطلوبة

دائـرة الـتـنـمـيـة الاقـتـصـاديـة
DEPARTMENT OF ECONOMIC DEVELOPMENT

العدد ١٣٩٧٣ بتاريخ ٢٠٢٣/١٠/١٣

إعـــــلان

تعلن دائـرة التنمية الاقتصادية بان السـادة/غرب للازياء رخصة رقم: CN 3777347

قد تقدموا الينا بطلب

الغاء رخصة

فعلى كل من له حق او اعتراض على هذا الاعلان مراجعة دائرة التنمية الاقتصادية خلال اسبوع من تاريخ نشر هذا الاعلان والا فان الدائرة غير مسؤولة عن اي حق او دعوى بعد انقضاء المدة حيث ستستكمل الاجراءات المطلوبة

مركز أبوظبي للأعمال (أبوظبي)

دائـرة الـتـنـمـيـة الاقـتـصـاديـة
DEPARTMENT OF ECONOMIC DEVELOPMENT

العدد ١٣٩٧٣ بتاريخ ٢٠٢٣/١٠/١٣

إعـــــلان

تعلن دائرة التنمية الإقتصادية بأن / السادة :بركة لتجارة المواد الغذائية رخصة رقم: CN 3663345 قد تقدموا إلينا بطلب:

تعديل الشركاء تنازل وبيع

حذف حارب علي سلطان فرحان اللوغاني

تعديل الشركاء تنازل وبيع

اضافة ميره رياض مبارك سرور اليعربي 100%

فعلى كل من له حق أو اعتراض على هذا الإعلان مراجعة دائرة التنمية الاقتصادية خلال أربعة عشر يوما من تاريخ نشر هذا الإعلان وإلا فإن الدائرة غير مسؤولة عن أي حق أو دعوى بعد انقضاء هذه المدة حيث ستستكمل الإجراءات المطلوبة.

مركز أبوظبي للأعمال (أبوظبي)

دائـرة الـتـنـمـيـة الاقـتـصـاديـة
DEPARTMENT OF ECONOMIC DEVELOPMENT

العدد ١٣٩٧٣ بتاريخ ٢٠٢٣/١٠/١٣

إعـــــلان

تعلن دائرة التنمية الإقتصادية بأن / السادة :المصنع الوطني للبلاستيك رخصة رقم: IN 1000109 قد تقدموا إلينا بطلب:

تعديل الشركاء تنازل وبيع

حذف خليفه كلفوت متعب القبيسي

تعديل الشركاء تنازل وبيع

اضافة حميد احمد سعيد الحوته العامري 100%

فعلى كل من له حق أو اعتراض على هذا الإعلان مراجعة دائرة التنمية الاقتصادية خلال أربعة عشر يوما من تاريخ نشر هذا الإعلان وإلا فإن الدائرة غير مسؤولة عن أي حق أو دعوى بعد انقضاء هذه المدة حيث ستستكمل الإجراءات المطلوبة.

مركز أبوظبي للأعمال (أبوظبي)

دائـرة الـتـنـمـيـة الاقـتـصـاديـة
DEPARTMENT OF ECONOMIC DEVELOPMENT

العدد ١٣٩٧٣ بتاريخ ٢٠٢٣/١٠/١٣

إعـــــلان

تعلن دائرة التنمية الإقتصادية بأن / السادة :بريوماك سيكيوريتي سستم رخصة رقم: CN 4525257 قد تقدموا إلينا بطلب:

تعديل الشركاء تنازل وبيع

حذف حسن محمد حسن شجاعي العبيدلي

تعديل الشركاء تنازل وبيع

اضافة سند علي سند عبدالله النعيمي 100%

فعلى كل من له حق أو اعتراض على هذا الإعلان مراجعة دائرة التنمية الاقتصادية خلال أربعة عشر يوما من تاريخ نشر هذا الإعلان وإلا فإن الدائرة غير مسؤولة عن أي حق أو دعوى بعد انقضاء هذه المدة حيث ستستكمل الإجراءات المطلوبة.

مركز أبوظبي للأعمال (أبوظبي)

دائـرة الـتـنـمـيـة الاقـتـصـاديـة
DEPARTMENT OF ECONOMIC DEVELOPMENT

العدد ١٣٩٧٣ بتاريخ ٢٠٢٣/١٠/١٣

إعـــــلان

تعلن دائـرة التنمية الاقتصادية بان السـادة/ستراباك ابوظبي ذ.م.م رخصة رقم: CN 1032125

قد تقدموا الينا بطلب

تعديل رأس المال من 2500000 الى 150000

فعلى كل من له حق او اعتراض على هذا الاعلان مراجعة دائرة التنمية الاقتصادية خلال ثلاثون يوما من تاريخ نشر هذا الاعلان والا فان الدائرة غير مسؤولة عن اي حق او دعوى بعد انقضاء المدة حيث ستستكمل الاجراءات المطلوبة

مركز أبوظبي للأعمال (أبوظبي)

دائـرة الـتـنـمـيـة الاقـتـصـاديـة
DEPARTMENT OF ECONOMIC DEVELOPMENT

العدد ١٣٩٧٣ بتاريخ ٢٠٢٣/١٠/١٣

إعـــــلان

تعلن دائرة التنمية الإقتصادية بأن / السادة :سوبر اشيانه للنقليات العامة رخصة رقم: CN 2837438 قد تقدموا إلينا بطلب:

تعديل الشركاء تنازل وبيع

حذف عبدالله مساعد حسن علي المنصوري

تعديل الشركاء تنازل وبيع

اضافة سالم علي احمد عمار الظاهري 100%

فعلى كل من له حق أو اعتراض على هذا الإعلان مراجعة دائرة التنمية الاقتصادية خلال أربعة عشر يوما من تاريخ نشر هذا الإعلان وإلا فإن الدائرة غير مسؤولة عن أي حق أو دعوى بعد انقضاء هذه المدة حيث ستستكمل الإجراءات المطلوبة.

مركز أبوظبي للأعمال (أبوظبي)

دائـرة الـتـنـمـيـة الاقـتـصـاديـة
DEPARTMENT OF ECONOMIC DEVELOPMENT

العدد ١٣٩٧٣ بتاريخ ٢٠٢٣/١٠/١٣

إعـــــلان

تعلن دائرة التنمية الإقتصادية بأن / السادة :وايت كلاود لخدمات الشبكات رخصة رقم: CN 2070208 قد تقدموا إلينا بطلب:

تعديل الشركاء تنازل وبيع

حذف علي ابوبكر محمد يعقوب النعيمي

تعديل الشركاء تنازل وبيع

اضافة حسين صالح محمد صالح الجابري 100%

فعلى كل من له حق أو اعتراض على هذا الإعلان مراجعة دائرة التنمية الاقتصادية خلال أربعة عشر يوما من تاريخ نشر هذا الإعلان وإلا فإن الدائرة غير مسؤولة عن أي حق أو دعوى بعد انقضاء هذه المدة حيث ستستكمل الإجراءات المطلوبة.

مركز أبوظبي للأعمال (أبوظبي)

دائـرة الـتـنـمـيـة الاقـتـصـاديـة
DEPARTMENT OF ECONOMIC DEVELOPMENT

العدد ١٣٩٧٣ بتاريخ ٢٠٢٣/١٠/١٣

إعـــــلان

تعلن دائرة التنمية الإقتصادية بأن / السادة :الفرشاة الذهبية للديكور رخصة رقم: CN 4226203 قد تقدموا إلينا بطلب:

تعديل الشركاء تنازل وبيع

حذف منصور عبدالله الحاج ناجي صالح

تعديل الشركاء تنازل وبيع

اضافة محمد خليفة جاسم مجلاد الشامسي 100%

فعلى كل من له حق أو اعتراض على هذا الإعلان مراجعة دائرة التنمية الاقتصادية خلال أربعة عشر يوما من تاريخ نشر هذا الإعلان وإلا فإن الدائرة غير مسؤولة عن أي حق أو دعوى بعد انقضاء هذه المدة حيث ستستكمل الإجراءات المطلوبة.

مركز أبوظبي للأعمال (أبوظبي)

دائـرة الـتـنـمـيـة الاقـتـصـاديـة
DEPARTMENT OF ECONOMIC DEVELOPMENT

العدد ١٣٩٧٣ بتاريخ ٢٠٢٣/١٠/١٣

إعـــــلان

تعلن دائرة التنمية الإقتصادية بأن / السادة :سبيد كيت للنقليات والمقاولات العامة رخصة رقم: CN 2856474

قد تقدموا إلينا بطلب:

تعديل الشركاء تنازل وبيع

حذف عبدالله مساعد حسن علي المنصوري

تعديل الشركاء تنازل وبيع

اضافة سند علي سند عبدالله النعيمي 100%

فعلى كل من له حق أو اعتراض على هذا الإعلان مراجعة دائرة التنمية الاقتصادية خلال أربعة عشر يوما من تاريخ نشر هذا الإعلان وإلا فإن الدائرة غير مسؤولة عن أي حق أو دعوى بعد انقضاء هذه المدة حيث ستستكمل الإجراءات المطلوبة.

مركز أبوظبي للأعمال (أبوظبي)

دائـرة الـتـنـمـيـة الاقـتـصـاديـة
DEPARTMENT OF ECONOMIC DEVELOPMENT

العدد ١٣٩٧٣ بتاريخ ٢٠٢٣/١٠/١٣

إعـــــلان

تعلن دائرة التنمية الإقتصادية بأن / السادة :بقالة كادري

رخصة رقم: CN 3815829 قد تقدموا إلينا بطلب:

تعديل رأس المال الى 100000

تعديل الشكل القانوني من مؤسسة فردية الى شركة الشخص الواحد ذ.م.م

تعديل الشركاء تنازل وبيع/حذف عبدالرحمن علاق حسن عبدالله الحمادي

تعديل الشركاء تنازل وبيع/اضافة تاج الدين الامبادى محمد محمد 100 %

تعديل اسم تجاري من/ بقالة كادري

KAADHIRI BAQALA

الى/ بقالة كادري - ذ.م.م - ش.ش.و

KAADHIRI BAQALA - L.L.C - O.P.C

فعلى كل من له حق أو اعتراض على هذا الإعلان مراجعة دائرة التنمية الاقتصادية خلال أربعة عشر يوما من تاريخ نشر هذا الإعلان وإلا فإن الدائرة غير مسؤولة عن أي حق أو دعوى بعد انقضاء هذه المدة حيث ستستكمل الإجراءات المطلوبة.

مركز أبوظبي للأعمال (أبوظبي)

دائـرة الـتـنـمـيـة الاقـتـصـاديـة
DEPARTMENT OF ECONOMIC DEVELOPMENT

العدد ١٣٩٧٣ بتاريخ ٢٠٢٣/١٠/١٣

إعـــــلان

تعلن دائرة التنمية الإقتصادية بأن / السادة :ايزلار للتجاره العامة ذ.م.م

رخصة رقم: CN 4085058 قد تقدموا إلينا بطلب:

تعديل رأس المال الى 50000

تعديل الشكل القانوني من شركة ذات مسؤولية محدودة الى شركة الشخص الواحد ذ.م.م

تعديل الشركاء تنازل وبيع/حذف سعيد عبدالله عبدالرحيم محمد القبيسي

تعديل الشركاء تنازل وبيع/حذف طارق لطفي السيد احمد نوار

تعديل الشركاء تنازل وبيع/اضافة الحسن عبدربه عبدربه احمد 100 %

تعديل اسم تجاري من/ إيزلار للتجاره العامه ذ.م.م

EZZLAR GENRAL TRADING L.L.C

الى/ إيزلار للتجاره العامه - ذ.م.م- ش.ش.و

EZZLAR GENRAL TRADING - L.L.C - O.P.C

فعلى كل من له حق أو اعتراض على هذا الإعلان مراجعة دائرة التنمية الاقتصادية خلال يوم واحد من تاريخ نشر هذا الإعلان وإلا فإن الدائرة غير مسؤولة عن أي حق أو دعوى بعد انقضاء هذه المدة حيث ستستكمل الإجراءات المطلوبة.

مركز أبوظبي للأعمال (أبوظبي)

دائـرة الـتـنـمـيـة الاقـتـصـاديـة
DEPARTMENT OF ECONOMIC DEVELOPMENT

العدد ١٣٩٧٣ بتاريخ ٢٠٢٣/١٠/١٣

إعلان تصفية شركة

نوع الشركة: شركة ذات مسؤولية محدودة

الاسم التجاري: الحوت للملابس الرجالية ذ.م.م

عنوان الشركة: مدينة الشامخه، الشامخه 5، 0 مبنى اضواء المدينة للاستثمار العقاري

رقم القيد في السجل الاقتصادي: CN 4239792

التعديل الذي طرأ على الشركة:

1 - حل وتصفية الشركة

2 -تعيين الساده/الاتحاد للمحاسبة والمراجعة ذ.م.م، كمصفي قانوني للشركة بتاريخ: 2023/09/20 وذلك بناء على قرار محضر الجمعية العمومية غير العادية، الموثق لدى كاتب العدل بالرقم: 23500018710

تاريخ التعديل: 2023/10/12

فعلى كل من له حق او اعتراض على هذا الاعلان مراجعة المصفي المعين خلال مدة 30 يوما من تاريخ نشر هذا الاعلان.

مركز أبوظبي للأعمال (أبوظبي)

دائـرة الـتـنـمـيـة الاقـتـصـاديـة
DEPARTMENT OF ECONOMIC DEVELOPMENT

العدد ١٣٩٧٣ بتاريخ ٢٠٢٣/١٠/١٣

إعلان تصفية شركة

نوع الشركة: شركة الشخص الواحد ذ.م.م

الاسم التجاري: نادي ماي ثيرتي مينتس للياقة البدنية-شركة الشخص الواحد ذ.م.م

عنوان الشركة: جزيرة ابوظبي غرب 59-1، 0 مبنى الدار للعقارات الاستثمارية ذ.م.م

رقم القيد في السجل الاقتصادي: CN 2880706

التعديل الذي طرأ على الشركة:

1 - حل وتصفية الشركة

2 -تعيين الساده/ميرال عبدالحبيب لتدقيق الحسابات والاستشارات الادارية، كمصفي قانوني للشركة بتاريخ: 2023/10/09 وذلك بناء على قرار محضر الجمعية العمومية غير العادية، الموثق لدى كاتب العدل بالرقم: 2350019825

تاريخ التعديل: 2023/10/12

فعلى كل من له حق او اعتراض على هذا الاعلان مراجعة المصفي المعين خلال مدة 30 يوما من تاريخ نشر هذا الاعلان.

مركز أبوظبي للأعمال (أبوظبي)

سعود بن صقر يستقبل قنصل قطر

•• رأس الخيمة-وام:

استقبل صاحب السمو الشيخ سعود بن صقر القاسمي عضو المجلس الأعلى حاكم رأس الخيمة، أمس، في قصر سموه بمدينة صقر بن محمد، سعادة سعيد بن علي الهاجري القنصل العام لدولة قطر في دبي والإمارات الشمالية، الذي قدم للسلام على سموه بمناسبة تسلمه مهام عمله لدى الدولة. ورحب صاحب السمو حاكم رأس الخيمة خلال اللقاء بسعادة القنصل العام القطري متمنياً له التوفيق والنجاح في أداء مهام عمله وأشاد بعمق العلاقات الأخوية مع دولة قطر الشقيقة على مختلف الصعد.

من جانبه عبر سعادة سعيد بن علي الهاجري، عن شكره وتقديره لصاحب السمو حاكم رأس الخيمة على كرم الضيافة وحسن الاستقبال، مشيداً بمتانة العلاقات التي تربط البلدين والشعبين الشقيقين على مختلف الصعد.

«كليفلاند كلينك أبوظبي» يحصد 3 جوائز

•• أبوظبي-وام:

حصد مستشفى كليفلاند كلينك أبوظبي جزء من شبكة M42 ثلاثة جوائز مرموقة خلال حفل توزيع جوائز التميز الإداري في الشرق الأوسط 2023 .

نال المستشفى الجوائز عن فئات أفضل تنفيذي للعام حصل عليها الدكتور خورخيه غوزمان وحصل الدكتور عثمان أحمد رئيس قسم جراحة الصدر في معهد القلب والأوعية الدموية والصدرية على جائزة أفضل مبتكر للعام نظير ابتكاره علاجاً متطوراً لأمراض الرئة في مراحلها الأخيرة مثل ارتفاع ضغط الدم الرئوي المزمن الناتج عن الانسداد التجلطي وذلك عبر عمليات جراحية لإنقاذ حياة المرضى على غرار استئصال باطنة الشريان الرئوي وحصد فريق تنسيق الوصول للمرضى جائزة أفضل فريق عمل للعام تقديراً لجهود أفراده الاستثنائية في تيسير وتعزيز توافر المواعيد وسرعة الاستجابة بما يضمن حصول المرضى على الرعاية الصحية وبالتالي تحقيق التميز التشغيلي.

واحتفى برنامج الجوائز في نسخته الأولى لمنطقة الشرق الأوسط بأكثر قادة الأعمال والمؤسسات تميزاً في المنطقة ليأتي حصول المستشفى على هذه الجوائز كدلالة على التزامه الدائم بتحقيق التميز وتركيزه على تقديم خدمات واختصاصات جديدة ومبتكرة في دولة الإمارات.

تم الإعلان عن أسماء الفائزين بجوائز التميز الإداري في الشرق الأوسط 2023 خلال حفل خاص أقيم أمس، في دبي.

سعود بن صقر يستقبل فرق إدارة الطاقة في حكومة رأس الخيمة ويشيد بالحصول على اعتماد المعيار الدولي

•• رأس الخيمة-وام:

أكد صاحب السمو الشيخ سعود بن صقر القاسمي عضو المجلس الأعلى حاكم رأس الخيمة أن تبنى مفاهيم الاستدامة وتعزيز كفاءة إدارة الطاقة والطاقة المتجددة ضمن منهجية العمل الحكومي في القطاعين العام والخاص ، ينسجم مع أهداف الأجندة الوطنية في دولة الإمارات في الوصول إلى الحياد المناخي بحلول عام "2050" لتحقيق التنمية المستدامة والمحافظة على الموارد الطبيعية للأجيال القادمة.

جاء ذلك خلال استقبال سموه فرق إدارة الطاقة في الجهات الحكومية في رأس الخيمة بمناسبة حصول جميع دوائر حكومة رأس الخيمة على اعتماد المعيار الدولي لأنظمة إدارة الطاقة آيزو50001، مما يجعلها أول حكومة في العالم تحصل على هذا الاعتماد الدولي لجميع دوائرها.

وقال سموه "في ظل استعداد دولة الإمارات لاستضافة مؤتمرالأطراف في اتفاقية الأمم المتحدة الإطارية بشأن تغير المناخ«COP 28»، نسعى في رأس الخيمة الى تعزيز جهودنا نحو تطبيق مبادئ التنمية المستدامة وتحفيز وتشجيع المبادرات والمشاريع الجديدة التي تسهم في رسم ملامح مستقبل أكثراستدامة للأجيال القادمة، تماشياً مع طموحات دولتنا وسعيها المتواصل لمواجهة التحديات العالمية في مجال تداعيات تغير المناخ من خلال التعاون والحوار الدولي.»

وأضاف سموه "يعد هذا الإنجاز خطوة مهمة نحو تحقيق مستهدفات استراتيجية رأس الخيمة لكفاءة الطاقة والطاقةالمتجددة 2040، والتي نؤكد من خلالها التزامنا بترسيخ أفضل الممارسات وبتبني حلول وسياسات مبتكرة ورائدة في مجال الاستدامة في القطاعين العام والخاص برأس الخيمة والتي من شأنها ضمان تحقيق التنمية المستدامة وبناء غد مشرق وأفضل للجميع».

وأشاد سموه بجهود فرق العمل في مختلف دوائر حكومة رأس الخيمة في تحقيق هذا الإنجاز العالمي.. مؤكداً على ضرورة مواصلة العمل للحفاظ على هذه المكتسبات وإحراز تقدم كبير في تحقيق مستهدفات استراتيجية رأس الخيمة لكفاءة الطاقة والطاقة المتجددة 2040.

سيف بن زايد يكرم فريق عمل وشركاء المنصة الإلكترونية الموحدة للأدوية المراقبة

•• أبوظبي -وام:

كرم الفريق سمو الشيخ سيف بن زايد آل نهيان نائب رئيس مجلس الوزراء وزير الداخلية ، فريق عمل وشركاء المنصة الإلكترونية الموحدة للأدوية المراقبة، والتي تعد بوابة وطنية رائدة ومتميزة تم تطويرها وتحديثها من قبل خبراء ومختصين من الجهات المحلية والاتحادية، وتعزز التطوير الدائم والحوكمة وصرف الأدوية المراقبة وشبة المراقبة لتعزيز أمن المجتمع. وشمل التكريم ، من الجهات، وزارة الصحة ووقاية المجتمع، وديوان الرئاسة، ودائرة الصحة -أبوظبي، وهيئة الصحة - دبي، وشركة أبوظبي للرعاية الصحية - صحة، إلى جانب تكريم 36 من ممثلي جهات وشركاء أسهموا في دعم وإنجاح هذه المنصة الريادية التي تعزز منظومة العمل.

حضر التكريم، اللواء خليفة حارب الخييلي وكيل وزارة الداخلية، وأكد الدكتور عيسى أحمد العوضي قائد الفريق الإماراتي المختص بتحديد هوية ضحايا الكوارث (DVI)، أن الفريق المكون من (24) مختصاً مؤهلين عالمياً يقوم بجميع مراحل عملية التحديد بكفاءة واحترافية عالية، ويعمل وفق البروتوكول الدولي المعمول به في الكوارث والذي يضم مجموعة من المراحل تبدأ بمرحلة "مسرح الحدث" والتي يتم خلالها انتشال الجثث والأشلاء من مكان وقوعه في درنة من تحت الركام ومن على سواحل البحر، بينما تأتي "مرحلة ما بعد الوفاة" لفحص الرفات وتحديد الهوية والعمل على تحديد هوية الضحية.

وأضاف العوضي في تصريحات لوكالة أنباء الإمارات (وام)، أن المرحلة الثالثة (مرحلة ما قبل الوفاة) يتم الحصول على السجلات الطبية أو المتعلقة بالأسنان، وبصمات الأصابع، والبصمة الوراثية لأفراد الأسرة وهو ما يجري حالياً، بعدها تأتي (المطابقة) من أجل مقارنة مجموعتي المعلومات والتوفيق بينهما لتحديد هوية الضحايا وصولاً إلى إجراءات الدفن.

جدير بالذكر أن جهود الفريق الإماراتي أسهمت بمساندة الجهات والفرق الليبية المختصة في الكشف عن أماكن ضحايا إعصار دانيال الذي ضرب المدينة 10 سبتمبر الماضي، وتم انتشال ما يقرب من 229 جثة وأشلاء وذلك نتيجة عمل دؤوب على سواحل المدينة وتحت الركام وفي المناطق أكثر تضرراً.

يأتي ذلك الدعم الفني والإنساني في إطار الجهود الإغاثية المتواصلة لدولة الإمارات العربية المتحدة، تجسيداً لرؤيتها الإنسانية لدعم دولة ليبيا، وللتخفيف من حدة الوضع الإنساني الصعب الذي يعيشه شعبها جراء ما خلفه الإعصار (دانيال).

الفريق الإماراتي (DVI) يواصل جهوده لتحديد هوية ضحايا كارثة إعصار درنة الليبية

•• درنة-وام:

أعلن (فريق تحديد هوية ضحايا الكوارث الإماراتي DVI) المتواجد على الأراضي الليبية وضمن مهمته الإنسانية المتواصلة في مدينة درنة في ليبيا الشقيقة .. عن تدشين (خط فحص الأشلاء المركزي) بدرنة وذلك بموجب تكليف من النائب العام الليبي.

وتفصيلاً وضمن هذا التكليف تم تدشين العمل في مراكز التواصل مع ذوي المفقودين من خلال فرعين هما مركز (باب طبرق) ومركز (شيحا)؛ وذلك بالتنسيق مع الهيئة العامة للبحث والتعرف على المفقودين.

ويواصل فريق تحديد هوية ضحايا الكوارث الإماراتي (DVI) الذي يُعد الأول على مستوى العالم وصولا إلى درنة للقيام بهذه المهام النوعية، مهمته من أجل تحديد هوية الضحايا، خاصة مع إنشاء (خط فحص الأشلاء المركزي) تحت إشراف وتصميم الفريق الإماراتي.

ويعكف الفريق على التنسيق مع الجهات الليبية المختصة، لاستقبال أهالي الضحايا في مركزي باب طبرق وشيحا من خلال فريق يضم مجموعة من الاستشاريين والمختصين في الطب الشرعي وطب الأسنان والبصمة الوراثية لأخذ التفاصيل الطبية وعينات لفحص الحمض النووي من الأهالي، وذلك لتكوين قواعد بيانات عن المعرفات الأولية مثل DNA ومطابقتها مع قريناتها من أهالي المفقودين.

• بتكليف من النائب العام الليبي .. تدشين (خط فحص الأشلاء المركزي) بدرنة تحت اشراف وتصميم الفريق الإماراتي

محاكم دبي
محاكم دبي الابتدائية
DUBAI COURTS
حكومة دبي
GOVERNMENT OF DUBAI

الفجر
العدد ١٣٩٧٣ بتاريخ ٢٠٢٣/١٠/١٣
70392
إنذار عدلي بالنشر
رقم 2023/1/687771
المنـذر : بنك دبي الاسلامي (ش م ع)
المنذر اليه : عبادة مروان مصطفى داود (مجهول محل الاقامة)
صيغة الاعلان بالنشر
ينذر المنذر المنذر اليه بالاتي :اولا – سداد مبلغ المديونية مبلغ وقدره 35,963.25درهم .درهم في خلال المواعيد القانونية ثانيا - إذا لم يقم المنذر اليه بسداد المبلغ سوف يقوم المنذر باللجوء الى المحكمة المختصة للاذن ببيع السيارة المرهونة لصالح بنك دبى الاسلامى " شيفورليه ماليبو – لوحة رقم 12481 - خصوصي – كود O – إمارة دبي – اللون ازرق– موديل الصنع 2017 وفاء للدين المستحق علي المنذر اليه والبالغ قيمته 35,963.25 درهم ، مع إخلاء طرف البنك المخطر من أي مسؤولية تجاه أية ممتلكات شخصية قد تكون موجودة داخل السيارة المرهونة .
الكاتب العدل

محاكم دبي
محاكم دبي الابتدائية
DUBAI COURTS
حكومة دبي
GOVERNMENT OF DUBAI

الفجر
العدد ١٣٩٧٣ بتاريخ ٢٠٢٣/١٠/١٣
70392
إنذار عدلي بالنشر
رقم 2023/1/687793
المنـذر : بنك دبي الاسلامي (ش م ع)
المنذر اليه : ريشارد تيتي امواكو اتاه (مجهول محل الاقامة)
صيغة الاعلان بالنشر
ينذر المنذر المنذر اليه بالاتي : اولا – سداد مبلغ المديونية مبلغ وقدره 68,313.00درهم . درهم في خلال المواعيد القانونية ثانيا - إذا لم يقم المنذر اليه بسداد المبلغ سوف يقوم المنذر باللجوء الى المحكمة المختصة للاذن ببيع السيارة المرهونة لصالح بنك دبى الاسلامى BMW 435 I – لوحة رقم 34718 - خصوصي – كود U – إمارة دبي – اللون احمر– موديل الصنع 2014 وفاء للدين المستحق علي المنذر اليه والبالغ قيمته 68,313.00 درهم ، مع إخلاء طرف البنك المخطر من أي مسؤولية تجاه أية ممتلكات شخصية قد تكون موجودة داخل السيارة المرهونة .
الكاتب العدل

الفجر
دائرة القضاء - أبوظبي
إدارة الكاتب العدل والتوثيق
العدد ١٣٩٧٣ بتاريخ ٢٠٢٣/١٠/١٣
تغيير اسم / سلوى عبدالمعطى حماد عبدالله المهري
تقدمت المواطنة / سلوى عبدالمعطى حماد عبدالله المهري - بطلب الى قسم التوثيق - أبوظبي بتغيير اسمها من (سلوى) إلى (سلامه).
فمن لديه اعتراض يتقدم به الى القسم المذكور خلال 15 يوما من تاريخ نشر الاعلان .
على ان يصلنا ردكم الكريم خلال 7 أيام من تاريخ ارسال الرسالة
الموافق: 2023/8/31
رئيس قسم التوثيق العام

محاكم دبي
محاكم دبي الابتدائية
DUBAI COURTS
حكومة دبي
GOVERNMENT OF DUBAI

الفجر
العدد ١٣٩٧٣ بتاريخ ٢٠٢٣/١٠/١٣
70392
إنذار عدلي بالنشر
رقم 2023/1/687792
المنـذر : بنك دبي الاسلامي (ش م ع)
المنذر اليه : فهد ميناتيل حمزة ميناتيل (مجهول محل الاقامة)
صيغة الاعلان بالنشر
ينذر المنذر المنذر اليه بالاتي : اولا – سداد مبلغ المديونية مبلغ وقدره 45,465.00درهم . درهم في خلال المواعيد القانونية ثانيا - إذا لم يقم المنذر اليه بسداد المبلغ سوف يقوم المنذر باللجوء الى المحكمة المختصة للاذن ببيع السيارة المرهونة لصالح بنك دبى الاسلامى " هوندا سيفيك – لوحة رقم 23851 - خصوصي – كود O – إمارة دبي – اللون اسود– موديل الصنع 2020 "وفاء للدين المستحق علي المنذر اليه والبالغ قيمته 45,465.00 درهم ، مع إخلاء طرف البنك المخطر من أي مسؤولية تجاه أية ممتلكات شخصية قد تكون موجودة داخل السيارة المرهونة .
الكاتب العدل

دائـرة الـتـنـمـيـة الاقـتـصـاديـة
DEPARTMENT OF ECONOMIC DEVELOPMENT

العدد ١٣٩٧٣ بتاريخ ٢٠٢٣/١٠/١٣

إعـــــلان

تعلن دائرة التنمية الإقتصادية بأن / السادة :الدانتيل الذهبي للخياطة النسائية
رخصة رقم: CN 1183833 قد تقدموا إلينا بطلب:
تعديل رأس المال الى 50000
تعديل الشكل القانوني من مؤسسة فردية الى شركة الشخص الواحد ذ.م.م
تعديل الشركاء تنازل وبيع/حذف امنه علي مفتاح الناصري
تعديل الشركاء تنازل وبيع/اضافة سعيد محمد علي المزيدي الناصري 100 %
تعديل اسم تجاري من/ الدانتيل الذهبي للخياطة النسائية
GOLDEN DANTAIL LADIES TAILORS
الى/ الدانتيل الذهبي للخياطة النسائية - ذ.م.م - ش.ش.و
GOLDEN DANTAIL LADIES TAILORS - L.L.C - O.P.C
فعلى كل من له حق أو اعتراض على هذا الإعلان مراجعة دائرة التنمية الاقتصادية خلال أربعة عشر يوما من تاريخ نشر هذا الإعلان وإلا فإن الدائرة غير مسؤولة عن أي حق أو دعوى بعد انقضاء هذه المدة حيث ستستكمل الإجراءات المطلوبة.

مركز أبوظبي للأعمال (أبوظبي)

دائـرة الـتـنـمـيـة الاقـتـصـاديـة
DEPARTMENT OF ECONOMIC DEVELOPMENT

العدد ١٣٩٧٣ بتاريخ ٢٠٢٣/١٠/١٣

إعـــــلان

تعلن دائرة التنمية الإقتصادية بأن / السادة :التاج لتصليح المحركات
رخصة رقم: CN 2063671 قد تقدموا إلينا بطلب:
تعديل رأس المال الى 100000
تعديل الشكل القانوني من مؤسسة فردية الى شركة الشخص الواحد ذ.م.م
تعديل الشركاء تنازل وبيع/حذف محمد سعيد فارس سعيد المزروعي
تعديل الشركاء تنازل وبيع/اضافة محمد فيروز مياه المرحوم نور الحق 100 %
تعديل اسم تجاري من/ التاج لتصليح المحركات
AL TAJ MOTOR REPAING
الى/ الفين لاعمال الالمنيوم والزجاج - ذ.م.م - ش.ش.و
ALFIN ALUMINIUM & GLASS WORKS - L.L.C - O.P.C
فعلى كل من له حق أو اعتراض على هذا الإعلان مراجعة دائرة التنمية الاقتصادية خلال أربعة عشر يوما من تاريخ نشر هذا الإعلان وإلا فإن الدائرة غير مسؤولة عن أي حق أو دعوى بعد انقضاء هذه المدة حيث ستستكمل الإجراءات المطلوبة.

مركز أبوظبي للأعمال (أبوظبي)

دائـرة الـتـنـمـيـة الاقـتـصـاديـة
DEPARTMENT OF ECONOMIC DEVELOPMENT

العدد ١٣٩٧٣ بتاريخ ٢٠٢٣/١٠/١٣

إعـــــلان

تعلن دائرة التنمية الإقتصادية بأن / السادة :توب سنسر لاصلاح السيارات
رخصة رقم: CN 4714121 قد تقدموا إلينا بطلب:
تعديل رأس المال الى 150000
تعديل الشكل القانوني من مؤسسة مهنية الى شركة ذات مسؤولية محدودة
تعديل الشركاء تنازل وبيع/حذف علي جمعه علي غانم الحوسني
تعديل الشركاء تنازل وبيع/حذف علي جمعه علي غانم الحوسني
تعديل الشركاء تنازل وبيع/اضافة محمد ابراهيم خليل محمد اسحاق 50 %
تعديل الشركاء تنازل وبيع/اضافة محمد يعقوب بادشاه مقبول احمد 50 %
تعديل اسم تجاري من/ توب سنسر لاصلاح السيارات
TOP SENSOR AUTO REPAIRS
الى/ توب سنسر إصلاح السيارات - ذ.م.م
TOP SENSOR AUTO REPAIR L.L.C
فعلى كل من له حق أو اعتراض على هذا الإعلان مراجعة دائرة التنمية الاقتصادية خلال أربعة عشر يوما من تاريخ نشر هذا الإعلان وإلا فإن الدائرة غير مسؤولة عن أي حق أو دعوى بعد انقضاء هذه المدة حيث ستستكمل الإجراءات المطلوبة.

مركز أبوظبي للأعمال (أبوظبي)

دائـرة الـتـنـمـيـة الاقـتـصـاديـة
DEPARTMENT OF ECONOMIC DEVELOPMENT

العدد ١٣٩٧٣ بتاريخ ٢٠٢٣/١٠/١٣

إعـــــلان

تعلن دائرة التنمية الإقتصادية بأن / السادة :سمارت بوك للنشر والتوزيع
رخصة رقم: CN 1812919 قد تقدموا إلينا بطلب:
تعديل رأس المال الى 100000
تعديل الشكل القانوني من مؤسسة فردية الى شركة الشخص الواحد ذ.م.م
تعديل الشركاء تنازل وبيع/حذف سعيد خميس سعيد المويسي الشامسي
تعديل الشركاء تنازل وبيع/اضافة سعد امين ربيع 100 %
تعديل اسم تجاري من/ سمارت بوك للنشر والتوزيع
SMART BOOK PUBLISHING & DISTRIBUTION
الى/ سمارت بوك للنشر والتوزيع - ذ.م.م - ش.ش.و
SMART BOOK PUBLISHING DISTRIBUTION - L.L.C - O.P.C
فعلى كل من له حق أو اعتراض على هذا الإعلان مراجعة دائرة التنمية الاقتصادية خلال أربعة عشر يوما من تاريخ نشر هذا الإعلان وإلا فإن الدائرة غير مسؤولة عن أي حق أو دعوى بعد انقضاء هذه المدة حيث ستستكمل الإجراءات المطلوبة.

مركز أبوظبي للأعمال (أبوظبي)

دائـرة الـتـنـمـيـة الاقـتـصـاديـة
DEPARTMENT OF ECONOMIC DEVELOPMENT

العدد ١٣٩٧٣ بتاريخ ٢٠٢٣/١٠/١٣

إعـــــلان

تعلن دائرة التنمية الإقتصادية بأن / السادة :صن شيلد للستائر والديكورات
رخصة رقم: CN 3708595 قد تقدموا إلينا بطلب:
تعديل رأس المال الى 1000
تعديل الشكل القانوني من مؤسسة فردية الى شركة الشخص الواحد ذ.م.م
تعديل الشركاء تنازل وبيع/حذف طارش محمد عبدالله ناصر البلوشي
تعديل الشركاء تنازل وبيع/اضافة محمد نومان محمد امين 100 %
تعديل اسم تجاري من/ صن شيلد للستائر والديكورات
SUN SHIELD CURTAINS AND DECORATIONS
الى/ سن شيلد للستائر والديكورات - ذ.م.م - ش.ش.و
SUN SHIELD CURTAINS AND DECORATIONS - L.L.C - O.P.C
فعلى كل من له حق أو اعتراض على هذا الإعلان مراجعة دائرة التنمية الاقتصادية خلال أربعة عشر يوما من تاريخ نشر هذا الإعلان وإلا فإن الدائرة غير مسؤولة عن أي حق أو دعوى بعد انقضاء هذه المدة حيث ستستكمل الإجراءات المطلوبة.

مركز أبوظبي للأعمال (أبوظبي)

دائـرة الـتـنـمـيـة الاقـتـصـاديـة
DEPARTMENT OF ECONOMIC DEVELOPMENT

العدد ١٣٩٧٣ بتاريخ ٢٠٢٣/١٠/١٣

إعـــــلان

تعلن دائرة التنمية الإقتصادية بأن / السادة :موجي لخدمات النظافة ذ.م.م
رخصة رقم: CN 4611696 قد تقدموا إلينا بطلب:
تعديل رأس المال الى 50000
تعديل الشكل القانوني من شركة ذات مسؤولية محدودة الى شركة الشخص الواحد ذ.م.م
تعديل الشركاء تنازل وبيع/حذف محمد احمد السعيد الاشقر
تعديل الشركاء تنازل وبيع/تامر صابر صابر قزامل من شريك الى مالك
تعديل نسب الشركاء/ تامر صابر صابر قزامل من 50% الى 100 %
تعديل اسم تجاري من/ موجي لخدمات النظافه ذ.م.م
MODGI BUILDINGS CLEANING SERVICES L.L.C
الى/ موجي لخدمات النظافه - ذ.م.م - ش.ش.و
MODGI BUILDINGS CLEANING SERVICES - L.L.C - O.P.C
فعلى كل من له حق أو اعتراض على هذا الإعلان مراجعة دائرة التنمية الاقتصادية خلال يوم واحد من تاريخ نشر هذا الإعلان وإلا فإن الدائرة غير مسؤولة عن أي حق أو دعوى بعد انقضاء هذه المدة حيث ستستكمل الإجراءات المطلوبة.

مركز أبوظبي للأعمال (أبوظبي)

دائـرة الـتـنـمـيـة الاقـتـصـاديـة
DEPARTMENT OF ECONOMIC DEVELOPMENT

العدد ١٣٩٧٣ بتاريخ ٢٠٢٣/١٠/١٣

إعـــــلان

تعلن دائرة التنمية الإقتصادية بأن / السادة :مصبغة كيرفول
رخصة رقم: CN 4324083 قد تقدموا إلينا بطلب:
تعديل رأس المال الى 150000
تعديل الشكل القانوني من مؤسسة فردية الى شركة الشخص الواحد ذ.م.م
تعديل الشركاء تنازل وبيع/حذف جاسم طارش عتيق احمد القبيسي
تعديل الشركاء تنازل وبيع/اضافة ميزان الرحمن هارون الراشد 100 %
تعديل اسم تجاري من/ صبغة كيرفول
CAREFUL LAUNDRY
الى/ مصبغة كيرفول - ذ.م.م - ش.ش.و
CAREFUL LAUNDRY - L.L.C - O.P.C
فعلى كل من له حق أو اعتراض على هذا الإعلان مراجعة دائرة التنمية الاقتصادية خلال أربعة عشر يوما من تاريخ نشر هذا الإعلان وإلا فإن الدائرة غير مسؤولة عن أي حق أو دعوى بعد انقضاء هذه المدة حيث ستستكمل الإجراءات المطلوبة.

مركز أبوظبي للأعمال (أبوظبي)

دائـرة الـتـنـمـيـة الاقـتـصـاديـة
DEPARTMENT OF ECONOMIC DEVELOPMENT

العدد ١٣٩٧٣ بتاريخ ٢٠٢٣/١٠/١٣

إعـــــلان

تعلن دائرة التنمية الإقتصادية بأن / السادة :صيدلية مرقاب
رخصة رقم: CN 1486803 قد تقدموا إلينا بطلب:
تعديل رأس المال الى 150000
تعديل الشكل القانوني من مؤسسة فردية الى شركة ذات مسؤولية محدودة
تعديل الشركاء تنازل وبيع/حذف حمد هلال سالم محمد الكعبي
تعديل الشركاء تنازل وبيع/اضافة نصار محمد لال محمد 50 %
تعديل الشركاء تنازل وبيع/اضافة خالد محمود خان محمد افراز خان 50 %
تعديل اسم تجاري من/ صيدلية مرقاب
MARQAB PHARMACY
الى/ صيدلية مرقاب - ذ.م.م
MARQAB PHARMACY - L.L.C
فعلى كل من له حق أو اعتراض على هذا الإعلان مراجعة دائرة التنمية الاقتصادية خلال أربعة عشر يوما من تاريخ نشر هذا الإعلان وإلا فإن الدائرة غير مسؤولة عن أي حق أو دعوى بعد انقضاء هذه المدة حيث ستستكمل الإجراءات المطلوبة.

مركز أبوظبي للأعمال (أبوظبي)

دائـرة الـتـنـمـيـة الاقـتـصـاديـة
DEPARTMENT OF ECONOMIC DEVELOPMENT

العدد ١٣٩٧٣ بتاريخ ٢٠٢٣/١٠/١٣

إعـــــلان

تعلن دائرة التنمية الإقتصادية بأن / السادة :مكتب نقار للطباعة وتصوير المستندات- فرع 1 رخصة رقم: CN 1297940-1 قد تقدموا إلينا بطلب:
تعديل الشكل القانوني من مؤسسة فردية الى شركة الشخص الواحد ش.م.خ
تعديل الشركاء تنازل وبيع/حذف سهيل عبدالرحمن احمد محمد النيادي
تعديل الشركاء تنازل وبيع/اضافة انور كوروت كونهامد كوروت 100 %
تعديل اسم تجاري من/ مكتب نقار للطباعة و تصوير المستندات - فرع 1
NAQUAR TYPING & PHOTOCOPYING OFFICE - Branch 1
الى/ جيو للطباعة وتصوير المستندات - ذ.م.م - ش.ش.و
GEO TYPING AND PHOTOCOPYING - L.L.C - O.P.C
فعلى كل من له حق أو اعتراض على هذا الإعلان مراجعة دائرة التنمية الاقتصادية خلال يوم واحد من تاريخ نشر هذا الإعلان وإلا فإن الدائرة غير مسؤولة عن أي حق أو دعوى بعد انقضاء هذه المدة حيث ستستكمل الإجراءات المطلوبة.

مركز أبوظبي للأعمال (أبوظبي)

دائـرة الـتـنـمـيـة الاقـتـصـاديـة
DEPARTMENT OF ECONOMIC DEVELOPMENT

العدد ١٣٩٧٣ بتاريخ ٢٠٢٣/١٠/١٣

إعـــــلان

تعلن دائرة التنمية الإقتصادية بأن / السادة : مركز بن سليمان الطبي
رخصة رقم: CN 1105647 قد تقدموا إلينا بطلب:
تعديل الشكل القانوني من مؤسسة فردية الى شركة الشخص الواحد ذ.م.م
تعديل الشركاء تنازل وبيع/شيخه سليمان احمد سعيد الحوقاني من مالك الى مدير
تعديل نسب الشركاء/ شيخه سليمان احمد سعيد الحوقاني من 100% الى 0 %
تعديل اسم تجاري من/ مركز بن سليمان الطبي
BIN SULAIMAN MEDICAL CENTRE
الى/ مركز بن سليمان الطبي ذ.م.م - ش.ش.و
BIN SULAIMAN MEDICAL CENTRE L.L.C - O.P.C
فعلى كل من له حق أو اعتراض على هذا الإعلان مراجعة دائرة التنمية الاقتصادية خلال أربعة عشر يوما من تاريخ نشر هذا الإعلان وإلا فإن الدائرة غير مسؤولة عن أي حق أو دعوى بعد انقضاء هذه المدة حيث ستستكمل الإجراءات المطلوبة.

مركز أبوظبي للأعمال (أبوظبي)

دائـرة الـتـنـمـيـة الاقـتـصـاديـة
DEPARTMENT OF ECONOMIC DEVELOPMENT

العدد ١٣٩٧٣ بتاريخ ٢٠٢٣/١٠/١٣

إعـــــلان

تعلن دائرة التنمية الإقتصادية بأن / السادة :دنيا لأعشاب والمكسرات
رخصة رقم: CN 4627306 قد تقدموا إلينا بطلب:
تعديل رأس المال الى 100000
تعديل الشكل القانوني من مؤسسة فردية الى شركة الشخص الواحد ذ.م.م
تعديل الشركاء تنازل وبيع/طيب محمد شريف اسد محمود الاميري من مالك الى مدير
تعديل نسب الشركاء/ طيب محمد شريف اسد محمود الاميري من 100% الى 0 %
تعديل اسم تجاري من/ دنيا لأعشاب والمكسرات
DUNYA HERBS AND NUTS
الى/ دنيا لأعشاب والمكسرات - ذ.م.م ش.ش.و
DUNYA HERBS AND NUTS - L.L.C - O.P.C
فعلى كل من له حق أو اعتراض على هذا الإعلان مراجعة دائرة التنمية الاقتصادية خلال أربعة عشر يوما من تاريخ نشر هذا الإعلان وإلا فإن الدائرة غير مسؤولة عن أي حق أو دعوى بعد انقضاء هذه المدة حيث ستستكمل الإجراءات المطلوبة.

مركز أبوظبي للأعمال (أبوظبي)

دائـرة الـتـنـمـيـة الاقـتـصـاديـة
DEPARTMENT OF ECONOMIC DEVELOPMENT

العدد ١٣٩٧٣ بتاريخ ٢٠٢٣/١٠/١٣

إعـــــلان

تعلن دائرة التنمية الإقتصادية بأن / السادة :صالون حورية الخليج للسيدات ذ.م.م
رخصة رقم: CN 4428172 قد تقدموا إلينا بطلب:
تعديل الشكل القانوني من شركة مهنية الى شركة الشخص الواحد ذ.م.م
تعديل الشركاء تنازل وبيع/حذف نازك احمد البدوي حامد
تعديل الشركاء تنازل وبيع/حذف لبنى ازهري حسن عبدالرحيم
تعديل الشركاء تنازل وبيع/اضافة حنان سعيد سيف سعيد العيسائي 100 %
تعديل اسم تجاري من/ صالون حورية الخليج للسيدات ذ.م.م
HUREYT AL KHALIJ LADIES SALON L.L.C
الى/ صالون حورية الخليج للسيدات - ذ.م.م - ش.ش.و
HUREYT AL KHALIJ LADIES SALON - L.L.C - O.P.C
فعلى كل من له حق أو اعتراض على هذا الإعلان مراجعة دائرة التنمية الاقتصادية خلال يوم واحد من تاريخ نشر هذا الإعلان وإلا فإن الدائرة غير مسؤولة عن أي حق أو دعوى بعد انقضاء هذه المدة حيث ستستكمل الإجراءات المطلوبة.

مركز أبوظبي للأعمال (أبوظبي)

دائـرة الـتـنـمـيـة الاقـتـصـاديـة
DEPARTMENT OF ECONOMIC DEVELOPMENT

العدد ١٣٩٧٣ بتاريخ ٢٠٢٣/١٠/١٣

إعـــــلان

تعلن دائـرة التنمية الاقتصادية بان السـادة/هاش راش براونيز للحلويات رخصة رقم: CN 4577596
قد تقدموا الينا بطلب
الغاء رخصة
فعلى كل من له حق او اعتراض على هذا الاعلان مراجعة دائرة التنمية الاقتصادية خلال اسبوع من تاريخ نشر هذا الاعلان والا فان الدائرة غير مسؤولة عن اي حق او دعوى بعد انقضاء المدة حيث ستستكمل الاجراءات المطلوبة

مركز أبوظبي للأعمال (أبوظبي)

دائـرة الـتـنـمـيـة الاقـتـصـاديـة
DEPARTMENT OF ECONOMIC DEVELOPMENT

العدد ١٣٩٧٣ بتاريخ ٢٠٢٣/١٠/١٣

إعـــــلان

تعلن دائـرة التنمية الاقتصادية بان السـادة/كاي فيت للملابس الرياضية
رخصة رقم: CN 4606903 قد تقدموا الينا بطلب
الغاء رخصة
فعلى كل من له حق او اعتراض على هذا الاعلان مراجعة دائرة التنمية الاقتصادية خلال اسبوع من تاريخ نشر هذا الاعلان والا فان الدائرة غير مسؤولة عن اي حق او دعوى بعد انقضاء المدة حيث ستستكمل الاجراءات المطلوبة

مركز أبوظبي للأعمال (أبوظبي)

دائـرة الـتـنـمـيـة الاقـتـصـاديـة
DEPARTMENT OF ECONOMIC DEVELOPMENT

العدد ١٣٩٧٣ بتاريخ ٢٠٢٣/١٠/١٣

إعـــــلان

تعلن دائرة التنمية الإقتصادية بأن / السادة :وردة الياسمين لتجارة الأعلاف- ذ.م.م- ش.ش.و رخصة رقم: CN 5077375
قد تقدموا إلينا بطلب:
تعديل اسم تجاري من/ وردة الياسمين لتجارة الأعلاف - ذ.م.م - ش.ش.و
WARADA AL JASMINE FEED TRADING - L.L.C - O.P.C
الى/ القادم لتجارة الأعلاف - ذ.م.م- ش.ش.و
ALQADEM FODDER TRADING - L.L.C - O.P.C
فعلى كل من له حق أو اعتراض على هذا الإعلان مراجعة دائرة التنمية الاقتصادية خلال يوم واحد من تاريخ نشر هذا الإعلان وإلا فإن الدائرة غير مسؤولة عن أي حق أو دعوى بعد انقضاء هذه المدة حيث ستستكمل الإجراءات المطلوبة.

مركز أبوظبي للأعمال (أبوظبي)

دائـرة الـتـنـمـيـة الاقـتـصـاديـة
DEPARTMENT OF ECONOMIC DEVELOPMENT

العدد ١٣٩٧٣ بتاريخ ٢٠٢٣/١٠/١٣

إعـــــلان

تعلن دائرة التنمية الإقتصادية بأن / السادة : جي دي نت لخدمات التكنولوجيا ذ.م.م
رخصة رقم: CN 4848745 قد تقدموا إلينا بطلب:
تعديل رأس المال من 100000 الى 50000
تعديل الشكل القانوني من شركة ذات مسؤولية محدودة الى شركة الشخص الواحد ذ.م.م
تعديل الشركاء تنازل وبيع/حذف مورالي بيمان بيمان
تعديل الشركاء تنازل وبيع/حذف مورالي بيمان بيمان
تعديل الشركاء تنازل وبيع/حذف علوي عبدالله علوي باراس
تعديل الشركاء تنازل وبيع/اضافة علي عبدالله علوي محمد 100 %
تعديل اسم تجاري من/ جي دي نت لخدمات التكنولوجيا ذ.م.م
J D NET TECHNOLOGY AND SERVICES L.L.C
الى/ جي دي نت لخدمات التكنولوجيا - ذ.م.م - ش.ش.و
J D NET TECHNOLOGY AND SERVICES - L.L.C - O.P.C
فعلى كل من له حق أو اعتراض على هذا الإعلان مراجعة دائرة التنمية الاقتصادية خلال ثلاثون يوما من تاريخ نشر هذا الإعلان وإلا فإن الدائرة غير مسؤولة عن أي حق أو دعوى بعد انقضاء هذه المدة حيث ستستكمل الإجراءات المطلوبة.

مركز أبوظبي للأعمال (أبوظبي)

دائـرة الـتـنـمـيـة الاقـتـصـاديـة
DEPARTMENT OF ECONOMIC DEVELOPMENT

العدد ١٣٩٧٣ بتاريخ ٢٠٢٣/١٠/١٣

إعـــــلان

تعلن دائرة التنمية الإقتصادية بأن / السادة : سبيسيس للاستثمار والتطوير العقاري ذ.م.م رخصة رقم: CN 4499091 قد تقدموا إلينا بطلب:
تعديل الشكل القانوني من شركة ذات مسؤولية محدودة الى شركة الشخص الواحد ذ.م.م
تعديل الشركاء تنازل وبيع/حذف فهد اسماعيل كريم بخش بادي البلوشي
تعديل الشركاء تنازل وبيع/حذف سعيد راشد علي احمد الزعابي
تعديل الشركاء تنازل وبيع/ تي بي أم القابضة ذ.م.م T B M Holding L.L.C من شريك الى مالك
تعديل نسب الشركاء/ تي بي أم القابضة ذ.م.م T B M Holding L.L.C من 80% الى 100 %
تعديل اسم تجاري من/ سبيسيس للاستثمار والتطوير العقاري ذ.م.م
SPACES INVESTMENT AND REAL ESTATE DEVELOPMENT L.L.C
الى/ سبيسيس للاستثمار والتطوير العقاري - ذ.م.م - ش.ش.و
SPACES INVESTMENT AND REAL - ESTATE DEVELOPMENT - L.L.C - O.P.C
فعلى كل من له حق أو اعتراض على هذا الإعلان مراجعة دائرة التنمية الاقتصادية خلال يوم واحد من تاريخ نشر هذا الإعلان وإلا فإن الدائرة غير مسؤولة عن أي حق أو دعوى بعد انقضاء هذه المدة حيث ستستكمل الإجراءات المطلوبة.

مركز أبوظبي للأعمال (أبوظبي)

دائـرة الـتـنـمـيـة الاقـتـصـاديـة
DEPARTMENT OF ECONOMIC DEVELOPMENT

العدد ١٣٩٧٣ بتاريخ ٢٠٢٣/١٠/١٣

إعلان تصفية شركة

نوع الشركة: شركة ذات مسؤولية محدودة
الاسم التجاري: سكاف للعقارات ذ.م.م
عنوان الشركة: تاجر أبوظبي
رقم القيد في السجل الاقتصادي: CN 4920383
التعديل الذي طرأ على الشركة :
1 - حل وتصفية الشركة
2 -تعيين الساده/مكتب دلتا لتدقيق الحسابات، كمصفي قانوني للشركة بتاريخ: 2023/10/11 وذلك بناء على قرار محضر الجمعية العمومية غير العادية ، الموثق لدى كاتب العدل بالرقم: 2350020054
تاريخ التعديل: 2023/10/12
فعلى كل من له حق او اعتراض على هذا الاعلان مراجعة المصفي المعين خلال مدة 30 يوما من تاريخ نشر هذا الاعلان.

مركز أبوظبي للأعمال (أبوظبي)

دائـرة الـتـنـمـيـة الاقـتـصـاديـة
DEPARTMENT OF ECONOMIC DEVELOPMENT

العدد ١٣٩٧٣ بتاريخ ٢٠٢٣/١٠/١٣

إعلان تصفية شركة

نوع الشركة: شركة الشخص الواحد ذ.م.م
الاسم التجاري: نادوس للغلال-شركة الشخص الواحد ذ.م.م
عنوان الشركة: وسط المدينة حي قصيدة 1 الاول مبنى حمدان شايع احمد حامد
رقم القيد في السجل الاقتصادي: CN 4430647
التعديل الذي طرأ على الشركة :
1 - حل وتصفية الشركة
2 -تعيين الساده/H E B HUSSAM ELBAKRY CHARTERED ACCOUNTANTS - SOLE PROPRIETORSHIP L.L.C، وذلك بناء على قرار محضر الجمعية العمومية غير العادية ، الموثق لدى كاتب العدل بالرقم: 2350019923 تاريخ التعديل: 2023/10/12
فعلى كل من له حق او اعتراض على هذا الاعلان مراجعة المصفي المعين خلال مدة 30 يوما من تاريخ نشر هذا الاعلان.

مركز أبوظبي للأعمال (أبوظبي)

الحكام يعزون ملك الأردن في وفاة معروف البخيت رئيس الوزراء الأسبق

بعث صاحب السمو الشيخ الدكتور سلطان بن محمد القاسمي عضو المجلس الأعلى حاكم الشارقة، برقية تعزية إلى صاحب الجلالة الملك عبدالله الثاني بن الحسين ملك المملكة الأردنية الهاشمية الشقيقة، في وفاة الدكتور معروف البخيت رئيس الوزراء الأردني الأسبق.

كما بعث صاحب السمو الشيخ حميد بن راشد النعيمي عضو المجلس الأعلى حاكم عجمان برقية تعزية إلى صاحب الجلالة الملك عبدالله الثاني بن الحسين ملك المملكة الأردنية الهاشمية الشقيقة، في وفاة الدكتور معروف البخيت رئيس الوزراء الأردني الأسبق.

كما بعث سمو الشيخ عمار بن حميد النعيمي ولي عهد عجمان وسمو الشيخ ناصر بن راشد النعيمي نائب حاكم عجمان برقيتي تعزية مماثلتين إلى صاحب الجلالة الملك عبدالله الثاني بن الحسين.

كما بعث صاحب السمو الشيخ حمد بن محمد الشرقي عضو المجلس الأعلى حاكم الفجيرة، برقية تعزية إلى صاحب الجلالة الملك عبدالله الثاني بن الحسين ملك المملكة الأردنية الهاشمية الشقيقة، في وفاة الدكتور معروف البخيت رئيس الوزراء الأردني الأسبق.

كما بعث سمو الشيخ محمد بن حمد بن محمد الشرقي ولي عهد الفجيرة، برقية تعزية مماثلة إلى صاحب الجلالة الملك عبدالله الثاني بن الحسين.

كما بعث صاحب السمو الشيخ سعود بن راشد المعلا عضو المجلس الآعلى حاكم أم القويين برقية تعزيه إلى صاحب الجلالة الملك عبد الله الثاني بن الحسين ملك المملكة الأردنية الهاشمية الشقيقة ، في وفاة الدكتور معروف البخيت رئيس الوزراء الأردني الأسبق. كما بعث سمو الشيخ راشد بن سعود بن راشد المعلا ولي عهد أم القويين برقية تعزية مماثلة إلى صاحب الجلالة الملك عبد الله الثاني بن الحسين .

«عجمان للتميز» يعقد الدورة الثانية من «مقيم منظومة التميز الحكومي»

•• عجمان -وام:

أعلن برنامج عجمان للتميز الحكومي، عن بدء الدورة الثانية للدبلوم المهني "مقيم منظومة التميز الحكومي"، وذلك بالتعاون مع جامعة حمدان بن محمد الذكية. ويهدف الدبلوم إلى إعداد وتأهيل أفراد متخصصين، في مجال التميز الحكومي، وتزويدهم بالمعارف والمعلومات الضرورية، لتمكينهم من تعزيز ثقافة التميز وتبنيها فكراً وممارسة. و يسعى الدبلوم إلى استثمار المواهب، و تطويرها لقيادة المرحلة المقبلة، و ذلك من خلال اعتماد أفضل الممارسات العالمية في مجالات التميز المؤسسي.

و أكدت سعادة الدكتورة هاجر سعيد الحبيشي، المنسق العام لبرنامج عجمان للتميز، التزام البرنامج برعاية وتطوير كفاءات المشاركين، في منظومة التميز الحكومي، مشيرة إلى أهمية الدورة لتعزيز معرفة المشاركين ومهاراتهم في مجال التميز.

محمد الشرقي يلتقي أعضاء وفد نادي الفجيرة العلمي ويهنئهم بفوزهم بميداليات في «مهرجان المبتكر» بأندونيسيا

•• الفجيرة -وام:

أكّد سمو الشيخ محمد بن حمد الشرقي ولي عهد الفجيرة، أهمية تشجيع العقول المبدعة في المجال العلمي وتقدير إنجازاتهم ورعاية مواهبهم عبر المؤسسات الثقافية والنوادي العلمية، والمشاركة الفاعلة في المنافسات الإقليمية والدولية في مجال العلوم والابتكار. جاء ذلك خلال استقبال سموه، في مكتبه بالديوان الأميري، وفد نادي الفجيرة العلمي برئاسة الدكتور سيف المعيلي، وأعضاء مجلس إدارته والفريق الفائز في مهرجان المبتكر الإندونيسي الذي أقيم بمدينة بالي في إندونيسيا . وأشار سموّه، إلى اهتمام ومتابعة صاحب السمو الشيخ حمد بن محمد الشرقي عضو المجلس الأعلى حاكم الفجيرة للموهوبين والمبتكرين من مختلف الأعمار، وتشجيع سموّه على استثمار طاقاتهم في تحقيق إنجازات نوعيّة تُضاف إلى مسيرة دولة الإمارات في الريادة والتنافسية في مختلف المجالات.

وهنّأ سموه فريق النادي الفائز الذي حصل على عدة جوائز منها الجائزة الماسية لأفضل ابتكار أخضر في الاستدامة، وميدالية ذهبية، وميداليتان فضيتان للمشاركة بثلاثة مشاريع علمية من خلال أعضاء النادي وهم سالم راشد الليلي وأحمد سيف المسماري وحمد سالم المسماري ومشرف الفريق المهندس أحمد عبدالقادر . وأشاد سموه بجهود إدارة النادي وفريق العمل لتشجيع الأعضاء المنتسبين على التعلم والاجتهاد لتحقيق إنجازات أكبر خلال مسيرتهم، مؤكداً دور التعلم المستمر في تعزيز معارفهم وقدراتهم على المستويين الشخصي والمهني.

وعبّر الدكتور سيف المعيلي رئيس مجلس ادارة نادي الفجيرة العلمي، والوفد المرافق، عن شكرهم وتقديرهم لسمو ولي عهد الفجيرة على حفاوة الاستقبال، ومتابعة سموّه للمتميزين ودعمهم وتمكينهم للمشاركة في المحافل الإقليمية والدولية، مما يشكل حافزًا نحو تحقيق المزيد من الإنجازات. حضر اللقاء سعادة الدكتور أحمد حمدان الزيودي مدير مكتب سمو ولي عهد الفجيرة.

جامعة الإمارات تنظم ملتقى حول سبل التطوير المهني وتنمية المجتمع

•• العين-الفجر:

نظّمت كلية الإدارة والاقتصاد في جامعة الإمارات العربية المتحدة، ملتقى خريجي كلية الإدارة والاقتصاد بهدف إنشاء أول رابطة لخريجي الكلية، بحضور عدد من القيادات الأكاديمية والخريجين والخريجات العاملين في مؤسسات القطاع الحكومي والخاص.

وأشار الدكتور محمد ماضي، عميد الكلية إلى أن هذا الملتقى يأتي استجابةً لخطط وبرامج الجامعة بتفعيل التواصل مع الخريجين والخريجات في مواقع العمل وتعزيز ارتباطهم مع الجامعة، لتحقيق الرؤية الاستراتيجية للجامعة،والارتقاء ببرامجها ومُخرجاتها الأكاديمية لخدمة الدولة والمجتمع.

وأضاف " تهدف اجتماعات رابطة خريجي كلية الإدارة و الاقتصاد إلى تعزيز الشعور بالانتماء لمجتمع الخريجين، و مشاركة الإنجازات التي تحقّقت، علاوة على توطيد العلاقات والعمل على تحقيق الأهداف المختلفة، التي تسعى إليها– جامعة المستقبل- بما في ذلك التطوير المهني والأكاديمي، والإرشادي والمساهمة في خدمة المجتمع، والاستفادة من الخبرات العملية والعلمية التي اكتسبها الخريجون بعد انخراطهم في مواقع العمل، ومناقشة سُبل دعم الكلية باعتبارهم سفراءها في مختلف القطاعات.»

وأشار " لقد حرصت الكلية على تنوّع برامجها الأكاديمية لمواكبة متطلبات سوق العمل عبر برامج البكالوريوس التي تضمّ أربعة تخصّصات، فيما يضمّ برنامج الماجستير ثلاثة تخصّصات، وهناك برامج خاصة للدراسات العليا في برنامج الدكتوراه.»

وأوضح أن الكلية دشّنت مع بداية العام الأكاديمي الجديد مركز الإمارات البحثي لريادة الأعمال، من أجل تحقيق هدفين مشتركين هما: إجراء البحوث الأكاديمية النوعية ونشرها في مختلف مجالات ريادة الأعمال، والعمل على تقديم الاستشارات للمؤسسات الحكومية والخاصة في عدة مجالات، تحت إشراف نخبة من الخبراء الأكاديميين، بأرقى المعايير التي تستشرف آفاق المستقبل، وتلبي طموحات الرؤية المستقبلية لحكومة دولة الإمارات.

GOVERNMENT OF DUBAI
DUBAI COURTS

70392 **Date 13/ 10/ 2023 Issue No : 13973**

Dubai Courts of First Instance
SERVICE OF SEIZURE REPORT BY PUBLICATION
Execution No. :207/2023/7409-Commercial Execution

Heard before: Fourth Execution Circuit no. 186
Subject of Execution: To execute the judgment issued in Appeal No. 3399/2021 Commercial Appeal, to pay the amount of execution (AED 42663848.70) including fees and expenses.
Execution Creditor: National Bank of Fujairah (Dubai Branch), Address:Emirate of Sharjah, Al Khan, Prestige Advocates & Legal Consultants, Al- Ghanim Business Centre, 6th Floor, Office No. 605, Tel: 0545707745-065289955, Fax: 065289922
Represented by:Ali Ismail Ibrahim Al Jarman
Notified Party: Bilal General Transport LLC, Capacity: Execution Debtor
Notification Subject: We would like to inform you that your own funds, which are the assets of (your company) located at (Jebel Ali-Dubai), have been seized in order to pay the claimed amount. This is for your information and to legally give effects thereto.

Notice by Publication

70646 **Date 13/ 10/ 2023 Issue No : 13973**

Notice by Publication in Lawsuit No. 360/2023/43 Commercial Banks

Defendants:(1) Eurostar Communication (LLC).(2) Eurostar Holdings Limited (LLC) Address: Emirate of Dubai - Bur Dubai - Vision Tower - Business Bay - 33rd Floor -Office 3301 Mob. No. 0552009989- Makani No. 2504886910.(3) Eurostar General Trading (LLC),Address: Emirate of Dubai - Aisha Mubarak Abda Obaid Shop - Deira - Al Bateen -Mobile No. 0552009989 - Makani No. 2903195840.(4) Eurostar Multimedia (LLC),Address: Emirate of Dubai - Deira - Al Hamriya Office No. 508/509 owned byJuma Al Majid Abdullah Al Muhairiya - Mob. No. 0552009989- Makani No. 3150298605.(5) Eurostar International (LLC),Address: UAE Emirate of Dubai -Al Baraha -Deira Dubai- Mob, No. 0552009989- Makani No.-3150298605
Kindly be informed that the Dubai Court of First Instance appointed us as a Banking Expert in the above Lawsuit filed against you by Abu Dhabi Islamic Bank PJSC,
Therefore, we invite you to attend a remote expert meeting via the video conferencing system (ZOOM APPLICATION) on Tuesday, 17/10/2023 12:00 PM,by clicking on the following link:-
https://us0Sweb.zoom.us/i/81360776954?pwd=XPubHGPSVytlKOPVJ8Y3skaJpPR3ir.1
Meeting ID: 81360776954 Passcode: 2c39f7
You shall submit the supporting documents for your defenses in this Lawsuit via e-mail: khouse@knowledgehouse.ae or on WhatsApp number: 0562539394.
Banking Expert /Mohammad Kamel Eran

GOVERNMENT OF DUBAI
DUBAI COURTS

70608 **Date 13/ 10/ 2023 Issue No : 13973**

Dubai Courts of First Instance
Judicial Notice for publishment No. (3553/2023)

Submitted by the Warner: Mohammad Yousuf Khalifa bin Qadhaib Al Mheiri
Against Warnee/First Warnee: Abawi Exotic Car Rental
Second Warnee: Wali Ahmad Abawi
The Warner warns the both Warnee and obligates them to pay an amount of 60,000 dirhams, the value of the car rental, and notifies them of terminating the lease contract on 08/05/2023 and canceling it 6o days after the date of the notification, with a warning of the necessity of returning the car subject of the notice, under penalty of resorting to the judiciary and suing it according to the legal methods to claim the amount, while preserving All rights reserved to the Warner.
Notary Public

GOVERNMENT OF DUBAI
DUBAI COURTS

70392 **Date 13/ 10/ 2023 Issue No : 13973**

Dubai Courts of First Instance
Announcement of Judgment by publication
In lawsuit no.: 2235/2023/42-Commercial

Place of session:The Fifth, First Instance Commercial Circuit number 15
Subject of the case:Request to oblige the defendant to pay to the plaintiff (AED 105,000.00), fees, expenses, advocacy fees and interest @ 5% from date of filing the case until full settlement.
Plaintiff:Mir Aslam Cargo Transport By Heavy Trucks-L.L.C,Address:UAE, Sharjah Emirate, Al khan area, Al khan Cornish street, ASAS building, flat 504, near Sharjah Islamic Bank, 0509421274.
Party to be notified:1- Shafiullah Khan Eida Khan Capacity:Defendant
Please note that on 06/09/2023 the court rendered a judgment in the above-mentioned case asfollows: Oblige the defendant to pay to the plaintiff (AED 105,000.00), legal interest @ 5% from date of filing the case until full settlement. Moreover, oblige the defendant to pay fees, expenses.This judgment as in presence and appealable within thirty days from the next day of publishing this notice.Issued in the name of H. H. Sheikh Mohamed Bin Rashid Bin Saeed Al Maktoum, Ruler of Dubai, and publicly announced.

GOVERNMENT OF DUBAI
DUBAI COURTS

70642 **Date 13/ 10/ 2023 Issue No : 13973**

Dubai Courts of First Instance
Notification of Payment by Publication In Execution No.:207/2023/4849-Commercial Execution

Presented before:Fourth Execution Circuit No. 186
Execution Subject :Executing the judgment issued in Case No. 991/2023-Payment Order, by paying the executed amount of (AED 52,800.00), including fees and expenses.
Claimant: FUTURE RENTALS CO. L.L.C, Address:Dubai - Al Qusais Industrial Area 4 - Dubai - Warehouse 5 Street, owned by Dubai Real Estate Corporation/3512798740-0508889736.
Addressee:1- FAROOQ ALI DELIVERY SERVICES L.L.C formerly, SABOOR BAIG SERVICES DELIVERY L.L.C currently-Capacity: Enforcee.
Publication Subject: Filed the above-mentioned executive case against you and obligated you to pay the executed amount of (AED 52,800.00) to the Claimant or the court treasury. Accordingly, the court will initiate executive procedures against you in the event of non-compliance with the aforementioned decision within 7 days from the date of publishing this Notification.

GOVERNMENT OF DUBAI
DUBAI COURTS

70408 **Date 13/ 10/ 2023 Issue No : 13973**

Dubai Courts of First Instance
Service by Publication Memo (First Instance)
In Dispute No. 237/2023/20-Objective Dispute of Civil Execution

Heard Before:Objective Dispute Circuit no. 269
Case Subject:First: Accepting the present objective dispute in form, as it fulfills all its formal conditions.
Second: Before adjudicating the subject: suspending the procedures for Executive File No. 2216/2023 civil execution until adjudicating the current dispute.
Third: Appointing an expert to the case, which is his only means of proof and through which the face of opinion and the case will change, provided that his mission is to review the case and the submitted documents and whatever documents the litigants may submit, as well as to review the documents and electronic records and notebooks and the documented and electronic correspondence exchanged between both litigants provided that it be written in Arabic or a certified translation is submitted in accordance with Articles 26 and 3 of the Commercial Transactions Law and Article Five and its applications of Law No. 1 of 2006 regarding electronic transactions and commerce and executive decisions, provided that each of the opponents submits originals or copies.
Fourth: Obligating the appellee to pay charges, expenses, and attorney fees for both levels of litigation
Claimant: Rostom Kakharoof,Address:UAE- Emirate of Dubai- Jumeirah Village Circle, Damac Building, Tower 108, 25th Floor, Apartment No. 2508-0585869577
Notified Party:1- Natalia Korilova, Capacity: Respondent
Service Subject: First: Accepting the present objective dispute in form, as it fulfills all its formal conditions.
Second: Before adjudicating the subject: suspending the procedures for Executive File No. 2216/2023 civil execution until adjudicating the current dispute.
Third: Appointing an expert to the case, which is his only means of proof and through which the face of opinion and the case will change, provided that his mission is to review the case and the submitted documents and whatever documents the litigants may submit, as well as to review the documents and electronic records and notebooks and the documented and electronic correspondence exchanged between both litigants provided that it be written in Arabic or a certified translation is submitted in accordance with Articles 26 and 3 of the Commercial Transactions Law and Article Five and its applications of Law No. 1 of 2006 regarding electronic transactions and commerce and executive decisions, provided that each of the opponents submits originals or copies.
Fourth: Obligating the appellee to pay charges, expenses, and attorney fees for both levels of litigation
A hearing is set therefor to be held on Tuesday corresponding to 31/10/2023, at 8:30 AM, at the Remote Litigation Hall, Therefore, you are required to appear in person or by your representative. You shall submit the memos or documents to the court at least three days prior to the hearing.

GOVERNMENT OF DUBAI
DUBAI COURTS

70392 **Date 13/ 10/ 2023 Issue No : 13973**

Dubai Courts of First Instance
Notice of Payment by Publication In Execution No.:10614/2023/253-Cheques Execution

Considered by :Eighth Execution Circuit No. 229
Subject of Execution Claim payment of AED (333982.47), amount of the bounced cheques nos (000603 &000602&000601 &000521&000515&000711 & 000513 & 000519& 000510 & 000441 & 000437 & 000439), issued by Algazal Alaswad Trading LLC.
Claimant : Dhaka Plastic Indust L.L.C,Address:United Arab Emirates-Emirate of Dubai-Trade Centre 1-Dubai - El-Shaikh Zayed Street - Fairmont Hotel building - Apartment No. 1305 - Dr. Ahmed Al Ramsy Advocates & Legal Consultancy-0589907777
Recipient: 1. Danish Dawood Thange Dawood, in his capacity as: Defendant,
2. Algazal Alaswad Trading LLC, in its capacity as: Defendant.
Subject of Notice: It filed the above-mentioned Judgment Enforcement Suit against you, and it obliges you to pay the awarded amount of AED 344392.47 to the Claimant or the Court's treasury. Therefore, the Court shall carry out the executive procedures against you in case of non-compliance with the mentioned decision within seven (7) days from the date of serving this notice.

GOVERNMENT OF DUBAI
DUBAI COURTS

70392 **Date 13/ 10/ 2023 Issue No : 13973**

Dubai Courts of First Instance
Notice of Payment by Publication In Execution No.: 13999/2023/253-Cheques Execution

Considered by :Ninth Execution Circuit No. 230
Subject of Execution: Claim to oblige the Defendant to pay AED (42543.59), amount of the bounced cheque No.(000045),issued by the Emirates Islamic Bank.
Claimant : Dhaka Plastic Indust L.L.C
Address:United Arab Emirates-Emirate of Dubai - Trade Centre 1- Dubai El-Shaikh Zayed Street - Fairmont Hotel building- Apartment No. 1305-0589907777
Recipient :1- Jafsar Gafoor Mooriyat Arakkal, in his capacity as: Defendant
Subject of Notice:It filed the above-mentioned Judgment Enforcement Suit against you, and it obliges you to pay the awarded amount of AED 42543.59 to the Claimant or the Court's treasury. Therefore, the Court shall carry out the executive procedures against you in case of non-compliance with the mentioned decision within seven (7) days from the date of serving this notice.

GOVERNMENT OF DUBAI
DUBAI COURTS

70392 **Date 13/ 10/ 2023 Issue No : 13973**

Dubai Courts of First Instance
Notice of Payment by Publication In Execution No.:13734/2023/253-Cheques Execution

Considered by: Eighth Execution Circuit No. 229
Subject of Execution: Claim payment of AED (145057.82), amount of the bounced cheques nos.(001742 & 001741 & 001740 &001738 &001638 & 001537 & 001536 &001535 & 001534 & 001533 &001490 & 001487), issued by Majlis Plastic & Containers Trading LLC.
Claimant: Dhaka Plastic Indust L.L.C
Address:United Arab Emirates - Emirate of Dubai - Trade Centre 1 - Dubai - El- Shaikh Zayed Street - Fairmont Hotel building - Apartment No. 1305- 0589907777
Recipient: 1- Majlis Plastic & Containers Trading LLC, in its capacity as: Defendant;
2- Jafsar Gafoor Mooriyat Arakkal, in his capacity as: Defendant.
Subject of Notice:It filed the above-mentioned Judgment Enforcement Suit against you, and it obliges you to pay the awarded amount of AED 151572.82 to the Claimant or the Court's treasury. Therefore, the Court shall carry out the executive procedures against you in case of non-compliance with the mentioned decision within seven (7) days from the date of serving this notice.

United Arab Emirates
Ministry of Justice

70608 **Date 13/ 10/ 2023 Issue No : 13973**

Defendant Published Notice
To Case Management Office Ajman Federal Court Federal Civil Court of First Instance In case No: AJCFICICOMS2023/0003733Commercial

To Defendant: Shahzad Haider Haider Ali ,Unknown address:
You are required to attend a hearing 31/10/2023, at the Case Management Office, Ajman Federal Court, Civil Court of First Instance, office No (Case manager's Office No.5) In person or by an authorized lawyer, and submit a reply memorandum to the case, accompanied by all documents, within a period not exceeding ten days from the date of publication, in both Arabic and foreign languages, in order to consider the case whose number is mentioned above - as a defendant.
Judicial Services Office/Maryam Juma Al-Kaabi

United Arab Emirates
Ministry of Justice

70522 **Date 13/ 10/ 2023 Issue No : 13973**

Defendant notification by publication
At the Case Management Office, Sharjah Federal Court, Federal Civil Court of First Instance, in Case No. SHCFICILABS2023/0007253/ Labour

To the defendant : Sajeeb Ahmed Siddik, Residence unknown:
Notification by publication in Arabic and English
The case filed by the plaintif: Sharjah Taxi
It requires you to:-Obliging the defendant to pay an amount of (8130.00) eight thousand one hundred and thirty dirhams, and the legal interest at the rate of 12% from the date of the Legal claim until the date of full payment.
-Obligating the defendant to pay fees, expenses, and attorney's fees.
You are required to attend the hearing on 17/10/2023 before the Case Management Office, Sharjah Federal Court and Civil Court of First Instance - Office No. (Office of the Director of the Case, Labor Circuit) in person or through an authorized agent, and Submission of a memorandum in response to the case with all documents attached, within a period not exceeding ten days from the date of publication, in order to consider the lawsuit whose number is mentioned above-in your capacity as a defendant.
Judicial Services Office/Ali Yousef Al Hammadi

Notice by Publication

70608 **Date 13/ 10/ 2023 Issue No : 13973**

Arithmetic expertise work in Case No. 6406/2023 Civil - Sharjah Federal Court

To be announced: Aravinda Dhampath Depewarna
With reference to the above topic, and in connection with the assignment of the esteemed court to appoint us as accounting expert in the above-mentioned lawsuit filed by Haitham bin Muhammad Saleh bin Ahmed Al-Bukhari against Aravinda Dhampath Depawarna.
Accordingly, we would like to inform you that the date of the remote visual and audio experience meeting has been set via the Zoom communication application at 10:30 am on Wednesday, 18/10/2023 Therefore, Aravinda Dhampath Depawama or his legal representative must contact the office of the accounting expert/Jassim Mohammed Al-Shamili to obtain the data and link of the meeting that will be held via the Zoom communication application (ZOOM).
Contact information for the expert:
Landline: 043758508 ,Mobile: 0506366600,Email: info@alshemelli.com
The accounting expert assigned to the case
Jassim Mohammed Al-Shamill,
Registration number with the Ministry of Justice (715)

مدينة شخبوط الطبية تفتتح قسم العلاج الإشعاعي المتطوّر

•• أبوظبي-وام:

افتتحت مدينة الشيخ شخبوط الطبية أمس قسم العلاج الإشعاعي لتوفير رعاية متقدمة لمرضى السرطان في دولة الإمارات والمنطقة.

و العلاج بالأشعة والذي يُعرف أيضاً بالعلاج الإشعاعي هو أحد خيارات علاج السرطان ويستخدم إشعاعات مكثفة ذات طاقة عالية لتدمير الحمض النووي للخلايا السرطانية. ويعد هذا النوع من العلاج أحد أكثر أنواع علاجات السرطان شيوعاً حيث يمكن أن يقلص حجم الأورام وفي بعض الأحيان يقضي عليها وبالتالي فهو خيار فعال وأساسي لعلاج معظم أنواع السرطان ويمكن استخدامه أيضاً إلى جانب أنواع أخرى من العلاجات مثل العلاج الكيميائي والعلاج المستهدف بالأدوية والعلاج الهرموني والجراحة لتحقيق أفضل النتائج والسيطرة على أعراض المرض.

وتشير التقديرات إلى أن أكثر من نصف مرضى السرطان في جميع أنحاء العالم يحتاجون إلى العلاج الإشعاعي كجزء من خطتهم العلاجية في مرحلة ما من مراحل المرض. و عالمياً، هناك أكثر من 18 مليون شخص تم تشخيص إصابتهم بالسرطان، ويتسبب المرض بنحو 9.6 مليون حالة وفاة سنوياً. وفي دولة الإمارات، يعتبر السرطان ثالث سبب رئيسي للوفاة، أما سرطان الثدي على وجه الخصوص فهو أكثر أنواع السرطان التي يتم تشخيصها في الدولة.

وأكد الدكتور دانيال تشامبرلين رئيس قسم العلاج الإشعاعي في مدينة الشيخ شخبوط الطبية على أهمية إطلاق القسم الجديد في تعزيز مكانة المستشفى كوجهة علاجية متخصصة في رعاية الأورام.

وقال: "سيُشرف على القسم فريق من أهم الخبراء متعددي التخصصات بما في ذلك أخصائيو علاج الأورام بالإشعاع وأطباء طب الأورام وتقنيو الإشعاع وممرضو الأورام والذين سيعملون معاً لتوفير رعاية شاملة متخصصة تركز على المريض في المقام الأول وتعتمد أعلى معايير الجودة.»

و يتميز القسم الجديد بطاقة استيعابية تصل إلى 50 جلسة علاجية يومياً ويمكن توفير العلاج باستخدام تقنيات مختلفة بما في ذلك العلاج الإشعاعي بشدّة معدلة والعلاج بالقوس المعدل الحجم والعلاج الإشعاعي المطابق والعلاج الإشعاعي المجزأ والجراحة الإشعاعية التجسيمية وتشعيع الجسم الكامل والعلاج الإشعاعي للجهاز التنفسي.

وضمن مجموعة واسعة من الأجهزة التقنية التي توفر دقة عالية ومزايا استثنائية للمرضى استثمرتمدينة الشيخ شخبوط الطبية في جهاز المسّرع الخطي المتطوّر المعروف باسم» Varian TrueBeam«، والمصمم خصيصاً لعلاج الأورام بدقة عالية مع تقليل تأثير الإشعاع على الأعضاء الحيوية في الجسم.

من جهته أوضح الدكتور ناصر عماش الرئيس التنفيذي لمدينة الشيخ شخبوط الطبية أن قسم العلاج الإشعاعي الذي تم افتتاحه يهدف إلى توفير المزيد من الراحة للمرضى وضمان رعاية متخصصة لمرضى السرطان الذين يعيشون في دولة الإمارات والمنطقة من دون الاضطرار للسفر إلى الخارج.

حمدان بن زايد يشهد جانباً من تمرين «براكة الإمارات 2023»

•• الظفرة -وام:

شهد سموّ الشيخ حمدان بن زايد آل نهيان ممثل الحاكم في منطقة الظفرة جانباً من تمرين "براكة الإمارات 2023" الذي انطلقت فعالياته أمس في محطات براكة للطاقة النووية ومحيطها الخارجي في منطقة الظفرة.

كان في استقبال سموه لدي وصوله إلى موقع التمرين معالي اللواء ركن طيار فارس خلف المزروعي القائد العام لشرطة أبوظبي مدير التمرين وعدد من كبار المسؤولين.

واستمع سموّه إلى شرح حول المنظومة الوطنية للاستجابة للطوارئ في قطاع الطاقة النووية وأهداف ومراحل التمرين وخطط التنفيذ الموضوعة.

وزار سموه مركز العمليات حيث تعرف على عمليات التطهير والإخلاء والإيواء من الفرق المشاركة كافة وتفقد المستشفى الميداني في الموقع الخاص بوزارة الصحة وعدداً من الأنظمة والمعدات والآليات المشاركة في التمرين ثم التقط الصور التذكارية مع المشاركين والمتطوعين.

وأكّد سمو الشيخ حمدان بن زايد آل نهيان جاهزية دولة الإمارات وكفاءتها في المجال النووي وأشاد بكفاءة المنظومة الوطنية للاستجابة للطوارئ والأزمات في قطاع الطاقة النووية وسرعة التعامل مع مختلف المخاطر والتهديدات المحتملة.

وأثنى سموه على جهود جميع المشاركين والمتطوعين في التمرين والكفاءة العالية والمتميزة التي أظهروها.. لافتا إلى أن التمرين حقق نجاحاً كبيراً بفضل تعاون القطاعات كافة. رافق سموه خلال الزيارة الشيخ محمد بن حمدان بن زايد آل نهيان ومعالي عويضة مرشد علي المرر رئيس دائرة الطاقة في أبوظبي وسعادة أحمد مطر الظاهري رئيس مكتب سمو ممثل الحاكم في منطقة الظفرة وسعادة ناصر محمد المنصوري وكيل ديوان ممثل الحاكم في منطقة الظفرة وسعادة محمد إبراهيم الحمادي العضو المنتدب الرئيس التنفيذي لمؤسّسة الإمارات للطاقة النووية وسعادة الدكتور ناصر حميد النعيمي مدير عام مركز إدارة الطوارئ والأزمات والكوارث لإمارة أبوظبي بالإنابة وسعادة محمد علي المنصوري مدير عام بلدية منطقة الظفرة وسعادة العميد سالم عبدالله بن براك الظاهري مدير عام هيئة أبوظبي للدفاع المدني بالإنابة وسعادة العميد حمدان سيف المنصوري مدير مديرية شرطة الظفرة وقائد الحدث في منظومة براكة وسعادة العقيد الدكتور سالم راشد اليليلي قائد فريق الرصد والتقييم الإشعاعي بوزارة الدفاع وسعادة حمد خميس المنصوري المدير التنفيذي لمستشفيات الظفرة وسيف عتيق الفلاحي نائب رئيس تنفيذي ودعم أعمال المجموعة والمهام الخاصة في ادنوك وحمد سيف الكعبي مدير التمرين من الهيئة الوطنية لإدارة الطوارئ والأزمات والكوارث وراؤول هاشم عواد نائب المدير العام للهيئة الاتحادية للرقابة النووية.

يذكر أن تمرين " براكة الإمارات "2023" يُنفّذ بإشراف من الهيئة الوطنية لإدارة الطوارئ والأزمات والكوارث وتنظيم من شرطة أبوظبي وبالتعاون مع مجموعة من الشركاء الاستراتيجيين ضمّت كلاً من وزارة الداخلية وزارة الدفاع وزارة الصحة ووقاية المجتمع الهيئة الاتحادية للرقابة النووية الهيئة الوطنية لإدارة الطوارئ والأزمات والكوارث القيادة العامة لشرطة أبوظبي هيئة أبوظبي للدفاع المدني مركز إدارة الطوارئ والأزمات والكوارث لإمارة أبوظبي مؤسّسة الإمارات للطاقة النووية شركة نواة للطاقة وشركة أدنوك.

وصمم التمرين ليقام مرةً كلّ عامين كونه متطلباً أساسياً للائحة التأهُب والتصدي لطوارئ المرافق النووية (FANR-REG-12)الصادرة عن الهيئة الاتحادية للرقابة النووية والتي تتطلّب أن يكون لدى المشغّل منظومةٌ متكاملةٌ للتعامل مع حالات الطوارئ النووية أو الإشعاعية بالتعاون مع الجهات المعنية.

الرئيس الفرنسي السابق يزور مدارس الإمارات الوطنية في أبوظبي

•• أبوظبي-وام:

قام فرانسوا هولاند، الرئيس الفرنسي السابق، بزيارة مدارس الإمارات الوطنية في أبوظبي، واطلع والوفد المرافق على سير العمل بمجمع المدارس في مدينة محمد بن زايد في أبوظبي، وذلك على هامش مشاركته في فعاليات الكونجرس الدولي للأرشيف. كما اطلع الرئيس الفرنسي السابق والوفد المرافق،على البرامج التعليمية المبتكرة والأنشطة اللاصفية التي تقدمها المدارس في سبيل الارتقاء بطلابها وإعدادهم ليكونوا قادة المستقبل. وكان في استقبال الرئيس الفرنسي السابق، سعادة الدكتور عبدالله مغربي عضو مجلس الإدارة ورئيس اللجنة التنفيذية لمدارس الإمارات الوطنية، والمدير العام الدكتور شاون ديلي، ونواب المدير العام أحمد البستكي والمهندس محمد المعيني، وذلك بحضور سعادة الدكتور عبدالله الريسي المستشار الثقافي في ديوان الرئاسة ، ورئيس اللجنة المنظمة لكونجرس المجلس الدولي للأرشيف – أبوظبي 2023، وسعادة عبدالله ماجد آل علي المدير العام للأرشيف والمكتبة الوطنية. وقد زار الرئيس الفرنسي السابق والوفد المرافق له، مبنى مراكز التميز للتدريب التقني والمهني في مدارس الإمارات الوطنية في مجمع مدينة محمد بن زايد التي تم إنشاؤها بناء على توجيهات سمو الشيخ منصور بن زايد آل نهيان، نائب رئيس الدولة، نائب رئيس مجلس الوزراء، رئيس ديوان الرئاسة ، تحقيقاً لرؤية ورسالة مدارس الإمارات الوطنية بإعداد قادة المستقبل من خلال الابتكار في مجال التعليم، والاعتزاز بالتراث الثقافي ورفد طلابها ببرامج تعليمية تنمي شخصيتهم، وتعدهم ليكونوا قادة المستقبل، وأفراداً فاعلين في المجتمع، وبهدف تعزيز فرص التعليم التقني والمهني للطلبة، ودمج هذه الفرص ضمن مسار التعليم المدرسي، وصقل مهارات الطلبة، واكتشاف مواهبهم وتنميتها، وتهيئة الأجيال الصاعدة بشكل أفضل لسوق العمل، وتزويدهم بالمهارات القيادية والتقنية الضرورية. واستمع الرئيس الفرنسي السابق إلى شرح من الطلبة الذين تدربوا في ورش العمل على البرامج التي يتلقونها في المركز والدورات التي يقدمها المركز في مختلف المجالات، والتي تعزز شخصية الطلاب وتفتح أمامهم آفاق المستقبل، عبر ورش متخصصة في التكنولوجيا وإدارة الأعمال والتجارة الإلكترونية، والسياحة والضيافة، والصحة والرعاية الاجتماعية، وغيرها. وفي نهاية الزيارة شكر الرئيس الفرنسي السابق مدارس الإمارات الوطنية على حفاوة الاستقبال وكرم الضيافة، كما تم اهداء الرئيس الفرنسي السابق درع مدارس الإمارات الوطنية وهدية تذكارية من إنتاج الطلبة في هذه المراكز .

الفجر
الإمارات العربية المتحدة
وزارة العدل - الشؤون الفنية والتعاون الدولي
إدارة الكاتب العدل والتصديقات (الشارقة)

70608
العدد ١٣٩٧٣ بتاريخ ٢٠٢٣/١٠/١٣
رقم المعاملة MOJAU_2022- 0087349
إخطار عدلي

المخطر:لاما سفين لتنجيد وتركيب زينة السيارات ذ.م.م - شركة الشخص الواحد - فرع الشارقة ويمثلها المالك السيد:عبدالرحيم محمد احمد الحمادي - الجنسية الامارات واحمل هوية اماراتية رقم 784196174607489 وكيلا عنه السيد/خالد محمد نور زاهدي - الجنسية ايران ويحمل هوية رقم:784198219074857 بموجب الوكالة المصدقة من السيد الكاتب العدل المصدق برقم 152748/1/2022 بتاريخ:2022/6/13 - العنوان:الشارقة - الصناعية 10 شارع الثالث الصناعي- شبره رقم 4 - هاتف رقم:971559507007
المخطر اليه:عبدالله محمد عبدالله محمد الظاهري - الجنسية الامارات - يحمل هوية اماراتية رقم:784199273154312 - العنوان:العين - هاتف رقم:0526872222 - 0544424934
موضوع الاخطار:اخطار عدلي للوفاء بمبلغ 22000 درهم
الوقائع:حيث ان المخطر اليه استلم من المخطر مبلغ 22000 درهم مقابل معاملة تجارية وقام المخطر اليه بتحرير شيكات وعند تقديم الشيكات للبنك اعيدت (التوقيع مختلف او يتطلب توقيع) وعند مراجعته ماطل في السداد وبيانات الشيك كالاتي:.
1- شيك رقم 000011 بقيمة 10000 درهم وتاريخ استحقاق 2022/5/27 والمسحوب على بنك دبي التجاري
2- شيك رقم 000009 بقيمة 12000 درهم وتاريخ استحقاق 2022/6/27 والمسحوب على بنك دبي التجاري
طالب المخطر اليه مرارا وتكرارا وبصورة ودية بسداد المبلغ المترصد بذمته ولكن دون جدوى
وحيث ان المخطر اليه ممتنع عن سداد المبلغ المترصد بذمته دون مبرر بالرغم من المطالبة الودية.
ان المخطر يخطر المخطر اليه بضرورة سداد المبلغ المترصد بذمته والمستحق للمخطر وذلك في موعد اقصاه 5 ايام من تاريخ تبلغكم هذا الاخطار والا سوف يضطر المخطر الى اتخاذ كافة الاجراءات القانونية للمطالبة بالمبلغ المستحق له مع الفائدة والتعويض مع حفظ باقي الحقوق.
لذلك:فالمخطر تخطركم بهذا الاخطار للعمل بما جاء به ونفاذا لمفعوله ولسريان كافة الاثار القانونية المترتبة عليه في مواجهتكم
الكاتب العدل

حكومة دبي
محاكم دبي
DUBAI COURTS
GOVERNMENT OF DUBAI

70021
العدد ١٣٩٧٣ بتاريخ ٢٠٢٣/١٠/١٣
إنذار
رقم المحرر (623126/1/2023)
بيانات منذر
الاسم:اووما للخدمات الفنية ش.ذ.م.م - نوع الرخصة:رخصة تجارية - رقم الرخصة:737235 - الصفة القانونية:1 شركة/ مؤسسة/منشاة
بيانات ممثل المنذر
الاسم:جاسم علي عبدالله الحداد الرئيسي - الجنسية:الامارات - نوع الوثيقة:هوية - رقم الوثيقة:784197739139810 - العلاقة:وكيل - وثيقة الانابة:بموجب وكالة رقم 2021/115888
بيانات منذر اليه
الاسم:سياق للاعمال الكهروميكانيكية ش.ذ.م.م - نوع الرخصة:رخصة تجارية - رقم الرخصة:713940
موضوع الانذار:انذار قانوني تكليف بالوفاء بالتكليف بالوفاء بسداد مبلغ وقدره (36.441.82) درهم سته وثلاثون الف واربعمائة وواحد واربعون درهما واثنان وثمانون فلسا فقط لاغير - والفائدة القانونية بواقع 9% سنويا من تاريخ الاستحقاق وحتى السداد التام
حيثيات الانذار - الوقائع:
يداين المنذر المنذر اليها بمبلغ مستحقة الأداء والوفاء وقدره (36.441.82) درهم ستة وثلاثون الف واربعمائة وواحد واربعون درهما واثنان وثمانون فلسا فق لاغير وحيث ان المنذر قد طالب المنذر اليها مرارا وتكرارا بسداد هذا المبلغ المترصد في ذمتها الا انه امتنع دون وجه حق عن سداد المبلغ المترصد في ذمته ولما كان ذلك وعملا باحكام نص المادة 144 من المرسوم بقانون اتحادي رقم 42 لسنة 202 في شأن قانون الاجراءات المدنية فإن المنذر يكلف المنذر اليها بالوفاء بالمديونية المترصدة في ذمته سالفة البيان ويمهله فرصة لسرعة السداد قبل اتخاذ الاجراءات القانونية اللازمة
المطالبة بناء عليه فإن المنذرة تنبه على المنذر اليها وتكلفها بسرعة الوفاء وسداد المديونية سالف البيان المبينة بصدر هذا الانذار والبالغ قيمتها مبلغ وقدره (36.441.82) درهم ستة وثلاثون الف واربعمائة وواحد واربعون درهما واثنان وثمانون فلسا فقط لاغير - والفائدة القانونية بواقع 9% سنويا من تاريخ الاستحقاق وحتى السداد التام على ان يكون في موعد أقصاه خمسة ايام من تاريخ عملها او استلامها لهذا الانذار عملا باحكام المادة من 144 من المرسوم بقانون اتحادي رقم 42 لسنة 2022 المتعلق بالاجراءات المدنية والا ستضطر المنذرة لاتخاذ كافة الاجراءات القانونية ضد المنذر اليها للحصول على حقها مع تحمل المنذر اليها كافة الرسوم والمصاريف والاتعاب والتعويضات والفوائد القانونية حتى تمام السداد.
عنوان التبليغ:العنوان امارة دبي - برج الورسان - بجوار محطة مترو انترناشيونال سيتي - الطابق السادس - الرقم البريدي 57436 - هاتف:0458745169 - متحرك:0509844737 - 0097145845169 - البريد الالكتروني:moasaab_71@yahoo.com - يتعهد المنذر بأخطار المنذر اليه.
الكاتب العدل

فقدان جواز سفر
فقد المدعو /سعيد ابراهيم ابراهيم عبدالله احمد ، مصر الجنسية جواز سفره رقم (A33906322) يرجى ممن يعثر عليه الاتصال بالرقم:0506588892.

فقدان جواز سفر
فقدت المدعوة /مرام خليفة الدياب ، سوريا الجنسية جواز سفرها رقم (016659990) يرجى ممن يعثر عليه تسليمه الى السفارة السورية أو أقرب مركز شرطة.

فقدان جواز سفر
فقد المدعو /ابراهيم محمد ابراهيم عابد ، الاردن الجنسية جواز سفره رقم (P839323) يرجى ممن يعثر عليه الاتصال بالرقم:0552366876.

فقدان جواز سفر
فقد المدعو /يوسف اسماعيل الابراهيم ، سوريا الجنسية جواز سفره رقم (014454039) يرجى ممن يعثر عليه الاتصال بالرقم:0509144471.

فقدان جواز سفر
فقدت المدعوة /ياسمين اسحق ، باكستان الجنسية جواز سفرها رقم (GT1847652) يرجى ممن يعثر عليه تسليمه الى السفارة الباكستانية أو أقرب مركز شرطة.

فقدان جواز سفر
فقدت المدعوة /رحيمه بولو بيتيرا ، اثيوبيا الجنسية جواز سفرها رقم (EP6231441) يرجى ممن يعثر عليه تسليمه الى السفارة الاثيوبية أو أقرب مركز شرطة.

محاكم دبي
محاكم دبي الابتدائية
DUBAI COURTS
GOVERNMENT OF DUBAI

70408
العدد ١٣٩٧٣ بتاريخ ٢٠٢٣/١٠/١٣
اعلان بالنشر
في المنازعة رقم ٢٠/٢٠٢٣/٢٣٧ منازعة موضوعية بالتنفيذ المدني
المنظورة في:دائرة المنازعات الموضوعية رقم ٢٦٩
موضوع المنازعة:اولا قبول المنازعة الموضوعية الماثلة شكلا لتوافر كافة اوضاعها الشكلية - ثانيا:وقبل الفصل في الموضوع وقف اجراءات الملف التنفيذي رقم ٢٢١٦/٢٠٢٣ تنفيذ مدني لحين الفصل في المنازعة الراهن - ثالثا:ندب خبير في الدعوى وهي وسيلته الوحيدة في الاثبات والذي من شأنها ان يتغير بها وجه الرأي في الدعوى على ان تكون مهمته الاطلاع على الدعوى والمستندات المقدمة وما عسى ان يقدمه الخصوم من مستندات وكذا للاطلاع على السجلات والدفاتر الورقية والالكترونية والمراسلات الورقية والالكترونية المتبادلة ما بين طرفي التداعي على ان تكون محررة باللغة العربية او مقدم بشأنها ترجمة معتمدة وفقا للمادتين ٢٦ و ٣ من قانون المعاملات التجارية والمادة الخامسة وتطبيقاتها من القانون رقم ١ لسنة ٢٠٠٦ بشأن المعاملات والتجارة الالكترونية والقرارات التنفيذية على ان يقدم كل من الخصوم أصول او صور - رابعا:الزام المستأنف ضدها بالرسوم والمصروفات ومقابل اتعاب المحاماة عن درجتي التقاضي.
المتنازع:روستم كاخاروف
عنوانه:الامارات - امارة دبي - منطقة قرية جميرا الدائرية بناية دماك برج ١٠٨ - الطابق ٢٥ الشقة رقم ٢٥٠٨ - ٠٥٨٥٨٦٩٥٧٧
المطلوب اعلانه:١- ناتاليا كوريلوفا - صفته متنازع ضده
موضوع الاعلان:قد أقام عليك الدعوى وموضوعها اولا قبول المنازعة الموضوعية الماثلة شكلا لتوافر كافة اوضاعها الشكلية - ثانيا:وقبل الفصل في الموضوع وقف اجراءات الملف التنفيذي رقم ٢٢١٦/٢٠٢٣ تنفيذ مدني لحين الفصل في المنازعة الراهن - ثالثا:ندب خبير في الدعوى وهي وسيلته الوحيدة في الاثبات والذي من شأنها ان يتغير بها وجه الرأي في الدعوى على ان تكون مهمته الاطلاع على الدعوى والمستندات المقدمة وما عسى ان يقدمه الخصوم من مستندات وكذا للاطلاع على السجلات والدفاتر الورقية والالكترونية والمراسلات الورقية والالكترونية المتبادلة ما بين طرفي التداعي على ان تكون محررة باللغة العربية او مقدم بشأنها ترجمة معتمدة وفقا للمادتين ٢٦ و ٣ من قانون المعاملات التجارية والمادة الخامسة وتطبيقاتها من القانون رقم ١ لسنة ٢٠٠٦ بشأن المعاملات والتجارة الالكترونية والقرارات التنفيذية على ان يقدم كل من الخصوم أصول او صور - رابعا:الزام المستأنف ضدها بالرسوم والمصروفات ومقابل اتعاب المحاماة عن درجتي التقاضي .
وحددت لها جلسة يوم الثلاثاء الموافق ٢٠٢٣/١٠/٣١ الساعة ٨,٣٠ ص في قاعة التقاضي عن بعد لذا فانت مكلف بالحضور او من يمثلك قانونيا وعليك بتقديم ما لديك من مذكرات او مستندات للمحكمة قبل الجلسة بثلاثة ايام على الاقل
رئيس القسم

محاكم دبي
محكمة دبي الابتدائية
DUBAI COURTS
GOVERNMENT OF DUBAI

70197
العدد ١٣٩٧٣ بتاريخ ٢٠٢٣/١٠/١٣
مذكرة اعلان بالنشر (إستئناف)
في الاستئناف رقم:١٦٠٢/٢٠٢٣/٣٠٥ استئناف تجاري
المنظورة في:دائرة الاستئناف التجارية الثانية رقم ٨٥
موضوع الاستئناف : اولا:قبول الاستئناف الماثل شكلا لاستيفائه كافة الشروط الشكلية - ثانيا:وفي الموضوع الغاء الحكم المستأنف والقضاء مجددا بالاتي ١- في الدعوى الأصلية رفض الدعوى الاصلية جملة وتفصيلا لعدم الصحة ولعدم الثبوت ولعدم استنادها الى اي اساس او سند قانوني صحيح وذلك للأسباب الواردة في متن الاستئناف الماثل ٢- في الدعوى المتقابلة:أ-في طلب الادخال الغاء الحكم المستأنف لاخلاله بحق الدفاع وللخطأ في تطبيق القانون والفساد في الاستدلال والاستنباط وللقصور في التسبيب والقضاء مجددا بطلب المستأنفة بادخال شركة سردار علي وسانس لتجارة السكراب (إسطنبولي) الى النزاع الماثل ليصار الى الحكم عليها في الأساس بالتعويض مع المستأنفة الاولى عن الاضرار اللاحقة بالمستأنفة - ب:في الموضوع ١- الحكم باعادة التوازن الاقتصادي للعقد الموقع بين المتداعيتين واعطاء الاولوية لمبدأ التنفيذ العيني للعقد من خلال تخفيض قيمة بدل ايجار ارض المحطة وتجميد سداد ايجار ارض المحطة لمدة ٥ سنوات وتمديد فترة العقد لمدة تمكن المستأنفة من تعويض خسائرها المتراكمة وتحقيق ارباح معقولة وغيرها من المعالجات على ال.
المستأنف:شركة ويست كوست لتجميع النفايات ذ.م.م ويمثلها مديرها:جوعان عويضه سهيل عويضة الخيلي
عنوانه:الامارات العربية المتحدة - امارة دبي - بردبي - شارع المراسي- بناية امباير هايتس برج بي - شقة رقم ١٦٠٤ - الرقم المكاني:٢٧١٥٤٨٧٢٧١ - رقم الهاتف ٠٤٨٧٦١٧٤٤ - رقم الفاكس ٠٤٨٧٦١٨١٢ - البريد الالكتروني ٠٥٠٢٢٨٠٤١٤ - ويمثله:نورهان عبدالطيف عبدالرحمن ابراهيم الزعابي
المطلوب إعلانه : ١- سردار علي وسانس لتجارة السكراب - صفته : مستأنف ضده
موضوع الإعلان : قد أستأنف/الحكم الصادر بالدعوى رقم:١٢٧٠/٢٠٢٢ تجاري جزئي بتاريخ:٢٠٢٣/٨/٢٨ - ١٨:١٠:٢٨. وحددت لها جلسة يوم الاثنين الموافق ٢٠٢٣/١١/٦ الساعة ١٠,٠٠ ص بقاعة التقاضي عن بعد ، وعليه يقتضى حضوركم او من يمثلكم قانونيا وفي حالة تخلفكم ستجري محاكمتكم غيابيا.
رئيس القسم

محاكم دبي
محكمة دبي الابتدائية
DUBAI COURTS
GOVERNMENT OF DUBAI

70021
العدد ١٣٩٧٣ بتاريخ ٢٠٢٣/١٠/١٣
اعلان بالنشر
في الدعوى رقم:١١٤٧/٢٠٢٣/٤١ عقاري
المنظورة في:الدائرة الابتدائية العقارية الثالثة رقم ١٩٧
موضوع الدعوى : المطالبة بفسخ اتفاقية البيع والشراء للوحدة رقم ٢١٦ المبين بسند الملكية ورقم ٢٢١ المبين باتفاقية البيع والشراء والزام المدعي عليهما تبعا لذلك بالتضامن بان يؤديا للمدعي ثمن الشراء مبلغ وقدره (١٢٩٩٠٠٠) درهم مليون ومائتان وتسعة وتسعون الف درهم بالاضافة الى مصاريف الترجمة مبلغ وقدره (٣٢٥٥) درهم مع الفائدة بواقع ١٢٪ من تاريخ رفع الدعوى وحتى السداد التام وذلك لما ورد من اسباب - ثالثا:بالتناوب ندب خبيرين هندسيين من ضمنهما خبير متخصص في اعمال الكهرباء للانتقال الى الوحدة موضوع النزاع لمعاينتها على الطبيعة للتأكد من ان الوحدة موضوع النزاع لايوجد بها مطبخ ولا يوجد بها عداد ماء وكهرباء منفصل يستطيع من خلاله المدعى سداد رسوم الماء والكهرباء بصورة مستقلة ولا يوجد بها خدمات الغاز حتى يتمكن من استخدام الوحدة اقامة سكنية لأسرة واحدة وللتأكد من ان المدعي عليهما تأخرا في افتتاح الفندق في الموعد المتفق عليه والحكم تبعا لذلك بالطلبات الواردة بالبند ثانيا اعلاه - رابعا:الزام المدعي عليهم بالتضامن بالرسوم والمصاريف واتعاب المحاماة ورسوم الترجمة القانونية .
المدعي:الكسندر كوستوفسكي - واخرون
عنوانه:امارة دبي - بردبي - شارع الشيخ زايد - مركز دبي المالي العالمي - المبنى رقم/٣- الطابق السادس - مكتب رقم ٦٠٥ - رقم مكاني:٠٥٥٩٤٣٩٨٩ - ٢٦٨٢٥٨٩٦٨٠ - ويمثله:خالد محمد سعيد بوجسيم
المطلوب إعلانهما : ١- لجونا تاوز ريزيدنس م.م.ح ٢- ايفا للفنادق والمنتجعات م.م.ح - صفتهما : مدعي عليهما
موضوع الإعلان : قد أقام عليك الدعوى وموضوعها المطالبة بفسخ اتفاقية البيع والشراء للوحدة رقم ٢١٦ المبين بسند الملكية ورقم ٢٢١ المبين باتفاقية البيع والشراء والزام المدعي عليهما تبعا لذلك بالتضامن بان يؤديا للمدعي ثمن الشراء مبلغ وقدره (١٢٩٩٠٠٠) درهم مليون ومائتان وتسعة وتسعون الف درهم بالاضافة الى مصاريف الترجمة مبلغ وقدره (٣٢٥٥) درهم مع الفائدة بواقع ١٢٪ من تاريخ رفع الدعوى وحتى السداد التام وذلك لما ورد من اسباب - ثالثا:بالتناوب ندب خبيرين هندسيين من ضمنهما خبير متخصص في اعمال الكهرباء للانتقال الى الوحدة موضوع النزاع لمعاينتها على الطبيعة للتأكد من ان الوحدة موضوع النزاع لايوجد بها مطبخ ولا يوجد بها عداد ماء وكهرباء منفصل يستطيع من خلاله المدعى سداد رسوم الماء والكهرباء بصورة مستقلة ولا يوجد بها خدمات الغاز حتى يتمكن من استخدام الوحدة اقامة سكنية لأسرة واحدة وللتأكد من ان المدعي عليهما تأخرا في افتتاح الفندق في الموعد المتفق عليه والحكم تبعا لذلك بالطلبات الواردة بالبند ثانيا اعلاه - رابعا:الزام المدعي عليهم بالتضامن بالرسوم والمصاريف واتعاب المحاماة ورسوم الترجمة القانونية . - وحددت لها جلسة يوم الاثنين الموافق ٢٠٢٣/١٠/٢٣ الساعة ١٠,٠٠ ص في قاعة التقاضي عن بعد لذا فأنت مكلف بالحضور أو من يمثلك قانونيا وعليك بتقديم ما لديك من مذكرات او مستندات للمحكمة قبل الجلسة بثلاثة أيام على الأقل.
رئيس القسم

محاكم دبي
محكمة دبي الابتدائية
DUBAI COURTS
GOVERNMENT OF DUBAI

70408
العدد ١٣٩٧٣ بتاريخ ٢٠٢٣/١٠/١٣
اعلان بالنشر (تظلم)
في الدعوى رقم:٤٨/٢٠٢٣/٧١ تظلم مدني
المنظورة في:دائرة التظلمات والمستعجل رقم ١٩٠
موضوع الدعوى : ١- قبول التظلم شكلا لتقديمه في الميعاد القانوني ٢- وقف جميع الاجراءات للتنفيذ على أسهم المتظلمة لحين بحث موضوع الاتفاقيات المشار اليها لتعلقها بحقوق المتظلمة وخشية وقوع اضرارا جسيمه لايمكن تداركها بعد نزع ملكية الأسهم المرهونة من المتظلمة ٣- القضاء بالالغاء والعدول عن القرار الصادر بتاريخ:٢٢/١-٢٢-٢٠٢٢/٠٦ عن قاضي الأمور المستعجلة في الامر على عريضة رقم ٣/٢٠٢٢ أمر على عريضه المال المرهون والقاضي بـ (يصرح للطالب بإشهار طلب وضع اليد في السجل المخصص لذلك خلال ثلاثة ايام عمل من تاريخ اليوم واخطار من يجب اخطارهم قانونا وفقا لنص المادة ٣٠ من القانون ٢٠ لسنة ٢٠١٦ ولهم الاعتراض على طلب وضع اليد خلال خمسة ايام عمل من تاريخ اخطارهم بالطلب على ان يعرض علينا الطلب للفصل فيه خلال خمسة ايام من تاريخ انتهاء موعد الاعتراض) وجميع القرارات والاجراءات والاثار المترتبة عليه وذلك لسقوط الامر الصادر من قاضي الامور المستعجلة وفقا للمادة ١٤٠ الفقرة ٥ من قانون الاجراءات المدنية ولبطلان اعلان الامر الصادر وبطلان الاجراءات اللاحقة له ٤- الغاء القرار الصادر في الامر على عريضة وذلك لسداد المتظلمة ما.
المتظلم:شركة ماريتا سكيب إنفستمنتس ليمتد
عنوانه:امارة دبي - ديرة - شارع بني ياس - بجوار مجمع الماريا الطبي - برج الفرق ٣ - مكتب (ام اتش كيو) رقم ١٣ - ص.ب:١٨٦٥٤٩ - هاتف رقم:٠٤٢٩٥٥٧٧٠ - هاتف متحرك رقم:٠٥٢٦٧٠٣٦٤٨ - ٩٧١٤٣٨٠٤١٤١ - ويمثله:حسن عبدالرحمن حسن عبدالله
المطلوب إعلانه : ١- شركة ترايدنت إنترناشيونال هولدينجز ش.م.ح - صفته : متظلم ضده
موضوع الإعلان : قد أقام عليكم التظلم المذكور اعلاه ١- قبول التظلم شكلا لتقديمه في الميعاد القانوني ٢- وقف جميع الاجراءات للتنفيذ على أسهم المتظلمة لحين بحث موضوع الاتفاقيات المشار اليها لتعلقها بحقوق المتظلمة وخشية وقوع اضرارا جسيمه لايمكن تداركها بعد نزع ملكية الأسهم المرهونة من المتظلمة ٣- القضاء بالالغاء والعدول عن القرار الصادر بتاريخ:٢٢/١-٢٢-٢٠٢٢/٠٦ عن قاضي الأمور المستعجلة في الامر على عريضة رقم ٣/٢٠٢٢ أمر على عريضه المال المرهون والقاضي بـ (يصرح للطالب بإشهار طلب وضع اليد في السجل المخصص لذلك خلال ثلاثة ايام عمل من تاريخ اليوم واخطار من يجب اخطارهم قانونا وفقا لنص المادة ٣٠ من القانون ٢٠ لسنة ٢٠١٦ ولهم الاعتراض على طلب وضع اليد خلال خمسة ايام عمل من تاريخ اخطارهم بالطلب على ان يعرض علينا الطلب للفصل فيه خلال خمسة ايام من تاريخ انتهاء موعد الاعتراض) وجميع القرارات والاجراءات والاثار المترتبة عليه وذلك لسقوط الامر الصادر من قاضي الامور المستعجلة وفقا للمادة ١٤٠ الفقرة ٥ من قانون الاجراءات المدنية ولبطلان اعلان الامر الصادر وبطلان الاجراءات اللاحقة له ٤- الغاء القرار الصادر في الامر على عريضة وذلك لسداد المتظلمة ما - وحددت لها جلسة يوم الثلاثاء الموافق ٢٠٢٣/١٠/١٧ الساعة ١٠,٠٠ ص في قاعة التقاضي عن بعد وعليك بتقديم ما لديك من مذكرات او مستندات للمحكمة قبل الجلسة بثلاثة أيام على الأقل ، وفي حالة تخلفك فان الحكم سيكون بمثابة حضوري.
رئيس القسم

محاكم دبي
محكمة الاستئناف

العدد ١٣٩٧٣ بتاريخ ٢٠٢٣/١٠/١٣ 70197

مذكرة اعلان بالنشر (إستئناف)
في الاستئناف رقم:١٨١٥/٢٠٢٣/٣٠٥ استئناف تجاري

المنظورة في: دائرة الاستئناف التجارية الثانية رقم ٨٥

موضوع الاستئناف : إستئناف الحكم الصادر بتاريخ ٢٠٢٣/٨/٣٠ في الدعوى رقم ٧٨٥/٢٠٢٣ تجاري .

المستأنف: ساكرام (أوفشور) ش.م.ل - واخرون

عنوانه: امارة دبي - ديرة شارع المكتوم برج الريم بجانب اتصالات الطابق ١٧ مكتب رقم ١٧٠٤ هاتف رقم: ٠٤٣٣٤٢١٢ - فاكس رقم: ٠٤٣٣٣٥٢١٢ - البريدالالكتروني: secretary@alimusabbah.com - مكاني رقم: ٣٠٣٥٧٩٥١٥ - ٠٥٠٢٤٢٧٦١٣

ويمثله: علي مصبح علي ضاحي

المطلوب إعلانه : ١- كريستوس جريجوراكيس نفسه وبصفته مالك فردى لشركة كريساليا هوليدينج ليميتد قبرص - ومشروع الفندق اليونانى المسمى كريساليا اليونان - صفته : مستأنف ضده

موضوع الإعلان : قد أستأنف/الحكم الصادر بالدعوى رقم: ٢٠٢٣/٧٨٥ تجاري. وحددت لها جلسة يوم الاثنين الموافق ٢٠٢٣/١٠/٢٣ الساعة ١٠,٠٠ ص بقاعة التقاضي عن بعد ، وعليه يقتضى حضوركم او من يمثلكم قانونيا وفي حالة تخلفكم ستجري محاكمتكم غيابيا.

رئيس القسم

محاكم دبي
محاكم دبي الابتدائية

العدد ١٣٩٧٣ بتاريخ ٢٠٢٣/١٠/١٣ 70197

اعلان وتكليف بالوفاء بالنشر
في التنفيذ رقم ٢٠٢/٢٠٢٣/٢٠٧ تنفيذ تجاري

المنظورة في: دائرة التنفيذ الرابعة رقم ١٨٦

موضوع التنفيذ : تنفيذ الحكم الصادر في الدعوى رقم ١٣٢٨/٢٠٢٢ نزاع محدد القيمة ، بسداد المبلغ المنفذ به وقدره (١٨٠٧٠,٦٤٧) درهم شاملا للرسوم والمصاريف .

طالب التنفيذ : السد لتأجير السيارات ونقل الركاب ش.ذ.م.م

عنوانه: الامارات - امارة دبي - منطقة الخليج التجاري - دبي - شارع المستقبل - مبنى اسبكت تاور - شقة مكتب ٣٢٠٢ الدور ٣٢ - ٠٥٠٨٨١٠١٨٥

المطلوب إعلانه: ١- وليد الرحمن شيخ سعيد الرحمن - صفته: منفذ ضده

موضوع الإعلان : قد أقام عليك الدعوى التنفيذية المذكورة اعلاه والزامك بدفع المبلغ المنفذ به وقدره (١٨٠٧٠,٦٥) درهم الى طالب التنفيذ أو خزينة المحكمة ، وعليه فان المحكمة ستباشر الاجراءات التنفيذية بحقكم في حالة عدم الالتزام بالقرار المذكور خلال (7) أيام من تاريخ نشر هذا الاعلان.

رئيس الشعبة

محاكم دبي
محاكم دبي الابتدائية

العدد ١٣٩٧٣ بتاريخ ٢٠٢٣/١٠/١٣ 70197

اعلان وتكليف بالوفاء بالنشر
في التنفيذ رقم ٥٤٧٧/٢٠٢٣/٢٠٧ تنفيذ تجاري

المنظورة في: دائرة التنفيذ الحادية عشر رقم ٢٩٦

موضوع التنفيذ : تنفيذ الحكم الصادر في الدعوى رقم ١٢٦٩/٢٠٢٣ امر اداء ، بسداد المبلغ المنفذ به وقدره (١٤١٤٥٩٠,٥) درهم شاملا للرسوم والمصاريف .

طالب التنفيذ : انكيت كاوشيكبهاى كيكانى كيكانى كاوشيكبهاى رامجيبهاى

عنوانه: امارة دبي - منطقة البزنس باي - اوبروي تاور - الطابق العاشر - مكتب رقم ١٠٠٢ - ٠٥٢٩٠٨٩٨٤١

المطلوب إعلانهما: ١- جاغديشكومار كهودابهاى نافاديا ٢- دي ستار م.د.م.س - صفتهما: منفذ ضدهما

موضوع الإعلان : قد أقام عليك الدعوى التنفيذية المذكورة اعلاه والزامك بدفع المبلغ المنفذ به وقدره (١٤١٤٥٩٠,٥) درهم الى طالب التنفيذ أو خزينة المحكمة ، وعليه فان المحكمة ستباشر الاجراءات التنفيذية بحقكم في حالة عدم الالتزام بالقرار المذكور خلال (7) أيام من تاريخ نشر هذا الاعلان.

رئيس الشعبة

محاكم دبي
محكمة دبي الابتدائية

العدد ١٣٩٧٣ بتاريخ ٢٠٢٣/١٠/١٣ 70021

اعلان بالنشر
في الدعوى رقم:٢٤٣٧/٢٠٢٣/١٠٠ احوال نفس مسلمين

المنظورة في: دائرة الأسرة أحوال نفس السابعة رقم ٦٨

موضوع الدعوى : المطالبة اثبات حضانه وحقوق شرعيه ومطالبات ماليه والرسوم والمصاريف .

المدعي: الدريسية بشار

عنوانه: الامارات - امارة دبي - مردف- ديره - دبي - شارع ٢٣ - فيلا ١١ - ٠٥٠٨٤٩٥٩٦٥

المطلوب إعلانه : ١- عمر عدنان يموت - صفتهما : مدعي عليهما

موضوع الإعلان : قد أقام عليك الدعوى وموضوعها المطالبة اثبات حضانه وحقوق شرعيه ومطالبات ماليه والرسوم والمصاريف - وحددت لها جلسة يوم الثلاثاء الموافق ٢٠٢٣/١٠/٢٤ الساعة ٠٨,٣٠ ص في قاعة التقاضي عن بعد في مبنى الاحوال الشخصية في منطقة القرهود لذا فأنت مكلف بالحضور أو من يمثلك قانونيا وعليك بتقديم ما لديك من مذكرات او مستندات للمحكمة قبل الجلسة بثلاثة أيام على الأقل.

رئيس القسم

محاكم دبي
محكمة دبي الابتدائية

العدد ١٣٩٧٣ بتاريخ ٢٠٢٣/١٠/١٣ 70197

اعلان بالنشر
في المنازعة رقم:٥٦١/٢٠٢٢/٢٥٤ منازعة موضوعية تنفيذ شيكات

المنظورة في: دائرة المنازعات الموضوعية رقم ٢٦٩

موضوع المنازعة : المطالبة بالحكم في المنازعة الموضوعية بالتنفيذ رقم:٢٧٦٥/٢٠٢٣ تنفيذ شيكات والرسوم والمصاريف .

المتنازع: ناصر علي حسين بخش

عنوانه: امارة دبي - الكرامة - بناية مونتانا - الطابق الخامس - مكتب رقم ٥٠٦ - ٠٠٩٧١٥٠٢٥٨٨٨٥٥

المطلوب إعلانه : ١- محمود أسد احمد أسد الهاشمي - صفته : متنازع ضده

موضوع الإعلان : قد أقام عليك الدعوى وموضوعها المطالبة بالحكم في المنازعة الموضوعية بالتنفيذ رقم:٢٧٦٥/٢٠٢٣ تنفيذ شيكات والرسوم والمصاريف - وحددت لها جلسة يوم الثلاثاء الموافق:٢٠٢٣/١٠/١٧ الساعة: ٠٨:٣٠ صباحا بقاعة التقاضي عن بعد لذا فأنت مكلف بالحضور أو من يمثلك قانونيا وعليك بتقديم ما لديك من مذكرات او مستندات للمحكمة قبل الجلسة بثلاثة أيام على الأقل.

رئيس القسم

محاكم دبي
محكمة دبي الابتدائية

العدد ١٣٩٧٣ بتاريخ ٢٠٢٣/١٠/١٣ 70197

اعلان بالنشر
في الدعوى رقم:٣٩٨١/٢٠٢٣/٤٢ تجاري

المنظورة في: دائرة إدارة الدعوى الخامسة رقم ٤٠٤

موضوع الدعوى : الحكم بالزام المدعي عليه بالتضامم والتضامن بسداد (٢,٥٧٩,٥٥٢,٦٦) درهم اثنان مليون وخمسمائة وتسعة وسبعون الفا وخمسمائة واثنان وخمسون درهما و ٦٦ فلسا - الحكم بالزام المدعي عليهم بالتضامم والتضمن بفائدة تأخيرية بواقع ٠,١٪ عن كل يوم تأخير من تاريخ الاستحقاق الواقع في ٢٠٢٢/٧/٣ بحد ادنى ٥٠٠ درهم يوميا وبما يبلغ مجموعه مبلغ (٢١٢,٥٠٠) درهم عن التأخير في السداد من ٢٠٢٢/٧/٣ لغاية ٢٠٢٣/٩/٣ بما مجموعه ٤٢٥ يوم - الزام المدعي عليهم بالتضامم والتضامن بالرسوم والمصاريف والفائدة القانونية بواقع ١٢٪ من تاريخ الاستحقاق في ٢٠٢٢/٧/٣ وحتى السداد التام وبدل اتعاب المحاماة .

المدعي: سي إن بي أم للتجارة العامة ش.ذ.م.م

عنوانه: الامارات - امارة دبي - منطقة الخليج التجاري - دبي - شارع الاصايل - مبنى باي اسكوير ٦ - شقة ٤٠٥ - ٠٠٩٧١٦٥٥٤٩٤٤٩ -

ويمثله: حمد عبدالوهاب حسن محمد القواضي

المطلوب إعلانهما : ١- سترجيانى بلاجيا كاترين ٢- يو ان اس ام لادارة السفن ش.ذ.م.م - صفتهما : مدعي عليهما

موضوع الإعلان : قد أقام عليك الدعوى وموضوعها الحكم بالزام المدعي عليه بالتضامم والتضامن بسداد (٢,٥٧٩,٥٥٢,٦٦) درهم اثنان مليون وخمسمائة وتسعة وسبعون الفا وخمسمائة واثنان وخمسون درهما و ٦٦ فلسا - الحكم بالزام المدعي عليهم بالتضامم والتضمن بفائدة تأخيرية بواقع ٠,١٪ عن كل يوم تأخير من تاريخ الاستحقاق الواقع في ٢٠٢٢/٧/٣ بحد ادنى ٥٠٠ درهم يوميا وبما يبلغ مجموعه مبلغ (٢١٢,٥٠٠) درهم عن التأخير في السداد من ٢٠٢٢/٧/٣ لغاية ٢٠٢٣/٩/٣ بما مجموعه ٤٢٥ يوم - الزام المدعي عليهم بالتضامم والتضامن بالرسوم والمصاريف والفائدة القانونية بواقع ١٢٪ من تاريخ الاستحقاق في ٢٠٢٢/٧/٣ وحتى السداد التام وبدل اتعاب المحاماة - وحددت لها جلسة يوم الاربعاء الموافق ٢٠٢٣/١٠/١٨ الساعة ٠٩,٠٠ ص في قاعة التقاضي عن بعد لذا فأنت مكلف بالحضور أو من يمثلك قانونيا وعليك بتقديم ما لديك من مذكرات او مستندات للمحكمة قبل الجلسة بثلاثة أيام على الأقل.

رئيس القسم

محاكم دبي
محكمة دبي الابتدائية

العدد ١٣٩٧٣ بتاريخ ٢٠٢٣/١٠/١٣ 70021

اعلان أمر أداء بالنشر
في الدعوى رقم:١٩٢٥/٢٠٢٣/٦٠ امر اداء

المنظورة في: اوامر الاداء وانفاذ العقود التجارية رقم ٢٠٣

موضوع الدعوى : المطالبة بالزام المطلوب ضدهم الامر بالوفاء لطالب الامر بمبلغ (٢٠٠٠٠) دولار امريكي عشرون الف دولار امريكي او مايعادلها بالدرهم الاماراتي مبلغ (٧٣٠٠٠) درهم ثلاثة وسبعون الف درهم اماراتي - والفائدة القانونية بواقع ١٢٪ من تاريخ الاستحقاق في ٢٠٢٣/١/٤ وحتى السداد التام وبالرسوم والمصاريف واتعاب المحاماة .

المدعي: جايمي فان

عنوانه: الامارات - امارة دبي - منطقة الخليج التجاري - دبي - شارع الأصايل - مبنى باي اسكوير ٦ - شقة ٤٠٥- ٠٥٠٤٤١٦٠٠٦ - ويمثله: حمد عبدالوهاب حسن محمد القواضي

المطلوب إعلانهما : ١- يونغداو فيوتشرز م.د.م.س ٢- زينغوا يانج - صفتهما : مدعي عليهما

موضوع الإعلان :طلب استصدار أمر أداء فقد قررت محكمة دبي الابتدائية بتاريخ:٢٠٢٣/١٠/١ - الزام المطلوب ضدهما بالتضامن بأن يؤديا للطالبة مبلغ وقدره (٢٠,٠٠٠) دولار امريكي او ما يعادله بالدرهم الاماراتي والفائدة القانونية بواقع ٥٪ من تاريخ الاستحقاق الحاصل في ٢٠٢٣/١/٤ حسب الثابت من الاتفاقية وحتى السداد التام وبالرسوم والمصاريف ومبلغ خمسمائة درهم مقابل اتعاب المحاماة ، ولكم الحق في التظلم الامر او استئنافه بحسب الاحوال وفق الاحكام الواردة في المادة ٦٦ من اللائحة التنظيمية لقانون الاجراءات المدنية .

رئيس القسم

محاكم دبي
محاكم دبي الابتدائية

العدد ١٣٩٧٣ بتاريخ ٢٠٢٣/١٠/١٣ 70197

اعلان وتكليف بالوفاء بالنشر
في التنفيذ رقم ١٤٩٤٦/٢٠٢٢/٢٥٣ تنفيذ شيكات

المنظورة في: دائرة التنفيذ الثامنة رقم ٢٢٩

موضوع التنفيذ : المطالبة بقيمة الشيك المرتجع رقم (٠٠٣٢٦٨) والصادر عن بنك الاستثمار بقيمة (٣٦,٩٨١,٢١) .

طالب التنفيذ : شركة الدانوب لمواد البناء ذ.م.م

عنوانه: الشارقة - الصناعية رقم ١ - شارع الوحدة - شبرة رقم ٢١-٧ ملك صالح عمر بن حيدر - ٠٥٠٤٣٢٤٠٤٢ - ويمثله: أسامة حسن عثمان دبلوك

المطلوب إعلانهما : ١- راجوناد جوبالكريشنا شانجارادیل ايداموريل جوبالاكريشنا - صفته : شريك - ٢- سوريش موفانكارا ناراياناان ناير - صفته: مدير

موضوع الإعلان : قد أقام عليك الدعوى التنفيذية المذكورة اعلاه والزامك بدفع المبلغ المنفذ به وقدره (٣٧٩١٦,٢١) درهم الى طالب التنفيذ أو خزينة المحكمة ، وعليه فان المحكمة ستباشر الاجراءات التنفيذية بحقكم في حالة عدم الالتزام بالقرار المذكور خلال (7) أيام من تاريخ نشر هذا الاعلان.

رئيس الشعبة

محاكم دبي
محكمة دبي الابتدائية

العدد ١٣٩٧٣ بتاريخ ٢٠٢٣/١٠/١٣ 70190

اعلان بالنشر
في الدعوى رقم:١٠٨٩/٢٠٢٣/٤٣ تجاري مصارف

المنظورة في: دائرة إدارة الدعوى الثالثة رقم ٤٠٢

موضوع الدعوى : الزام المدعي عليه بان يؤدي للبنك المدعي مبلغ وقدره (٥٧١,٥٥٤,٩٨) درهم خمسمائة وواحد وسبعون الف وخمسمائة واربعة وخمسون درهم وثمانية وتسعون فلسا من الدرهم الاماراتي - من قيمة القرض رقم: LD١٥١٩٢٢٥٠٥٠ مبلغ وقدره (١٨٠,٤٩٩,٢٩) درهم مائة وثمانون الف واربعمائة وتسعة وتسعون درهم وتسعة وعشرون فلسا من الدرهم الاماراتي المترصد من البطاقة الائتمانية والفائدة المستحقة حتى تاريخ اغلاق الحساب في ٢٠٢٣/٩/١٢ والقضاء بالفائدة القانونية بواقع ٥٪ سنويا من تاريخ المطالبة القضائية وحتى تمام السداد .

المدعي: بنك أبوظبي التجاري

عنوانه: الامارات - امارة دبي - بردبي - دبي - شارع الشيخ زايد - مبنى برج السلام - شقة ٢٦٠٤ - شيراتون جراند - ٠٥٦٧٢٧٢٥٢٥

المطلوب إعلانه : ١- فيصل محمد شريف محمد احمد الخوري - صفته: مدعي عليه

موضوع الإعلان : قد أقام عليك الدعوى وموضوعها الزام المدعي عليه بان يؤدي للبنك المدعي مبلغ وقدره (٥٧١,٥٥٤,٩٨) درهم خمسمائة وواحد وسبعون الف وخمسمائة واربعة وخمسون درهم وثمانية وتسعون فلسا من الدرهم الاماراتي - من قيمة القرض رقم: LD١٥١٩٢٢٥٠٥٠ مبلغ وقدره (١٨٠,٤٩٩,٢٩) درهم مائة وثمانون الف واربعمائة وتسعة وتسعون درهم وتسعة وعشرون فلسا من الدرهم الاماراتي المترصد من البطاقة الائتمانية والفائدة المستحقة حتى تاريخ اغلاق الحساب في ٢٠٢٣/٩/١٢ والقضاء بالفائدة القانونية بواقع ٥٪ سنويا من تاريخ المطالبة القضائية وحتى تمام السداد - وحددت لها جلسة يوم الاثنين الموافق ٢٠٢٣/١٠/١٦ الساعة ٠٩,٠٠ ص في قاعة التقاضي عن بعد لذا فأنت مكلف بالحضور أو من يمثلك قانونيا وعليك بتقديم ما لديك من مذكرات او مستندات للمحكمة قبل الجلسة بثلاثة أيام على الأقل.

رئيس القسم

محاكم دبي
محكمة دبي الابتدائية

العدد ١٣٩٧٣ بتاريخ ٢٠٢٣/١٠/١٣ 70642

اعلان وتكليف بالوفاء بالنشر
في التنفيذ رقم ٤٨٤٩/٢٠٢٣/٢٠٧ تنفيذ تجاري

المنظورة في: دائرة التنفيذ الرابعة رقم ١٨٦

موضوع التنفيذ : تنفيذ الحكم الصادر في الدعوى رقم ٩٩١/٢٠٢٣ أمر أداء ، بسداد المبلغ المنفذ به وقدره (٥٢٨٠٠) درهم شاملا للرسوم والمصاريف .

طالب التنفيذ : شركة المستقبل للتأجير ذ.م.م

عنوانه: امارة دبي - القصيص - الصناعية الرابعة - دبي - شارع مستودع ٥ ملك مؤسسة دبي العقاري/٣٥١٢٧٩٨٧٤٠ - ٠٥٠٨٨٨٩٧٣٦

المطلوب إعلانه: ١- فاروق علي لتوصيل الطلبات ش.ذ.م.م (سابقا) صبور بيك لخدمات توصيل الطلبات ش.ذ.م.م (حاليا) - صفته: منفذ ضده

موضوع الإعلان : قد أقام عليك الدعوى التنفيذية المذكورة اعلاه والزامك بدفع المبلغ المنفذ به وقدره (٥٢٨٠٠) درهم الى طالب التنفيذ أو خزينة المحكمة ، وعليه فان المحكمة ستباشر الاجراءات التنفيذية بحقكم في حالة عدم الالتزام بالقرار المذكور خلال (7) أيام من تاريخ نشر هذا الاعلان.

رئيس الشعبة

محاكم دبي
محكمة دبي الابتدائية

العدد ١٣٩٧٣ بتاريخ ٢٠٢٣/١٠/١٣ 70197

اعلان بالنشر
في الدعوى رقم:١٠٨٨/٢٠٢٣/٤٣ تجاري مصارف

المنظورة في: دائرة إدارة الدعوى الثانية عشر رقم ٨٥٩

موضوع الدعوى : دعوى مطالبة بالزام المدعي عليه بان يؤدي للبنك المدعي مبلغ وقدره (٤٢٨,٣٠٨,٥٦) درهم اربعمائة وثمانية وعشرون الف وثلاثمائه وثمانية درهم وستة وخمسون فلسا من الدرهم الاماراتي - بما يشمل أصل القرض والفائدة المستحقة حتى تاريخ اغلاق الحساب في ٢٠٢٣/٩/١٦ والقضاء بالفائدة القانونية بواقع ٥٪ سنويا من تاريخ المطالبة القضائية وحتى تمام السداد .

المدعي: بنك أبوظبي التجاري - بنك الاتحاد الوطني - سابقا

عنوانه: الامارات - امارة دبي - المركز التجاري الاولى - دبي - شارع الشيخ زايد - مبنى برج السلام - شقة الطابق ٢٦ - شيراتون جراند - ٠٥٦٧٢٧٢٥٢٥ - ويمثله: عصام الرحمن حسن علي الزرعوني

المطلوب إعلانه : ١- غازى ناصر عبيد العامري - صفته : مدعي عليه

موضوع الإعلان : قد أقام عليك الدعوى وموضوعها دعوى مطالبة بالزام المدعي عليه بان يؤدي للبنك المدعي مبلغ وقدره (٤٢٨,٣٠٨,٥٦) درهم اربعمائة وثمانية وعشرون الف وثلاثمائه وثمانية درهم وستة وخمسون فلسا من الدرهم الاماراتي - بما يشمل أصل القرض والفائدة المستحقة حتى تاريخ اغلاق الحساب في ٢٠٢٣/٩/١٦ والقضاء بالفائدة القانونية بواقع ٥٪ سنويا من تاريخ المطالبة القضائية وحتى تمام السداد - وحددت لها جلسة يوم الثلاثاء الموافق ٢٠٢٣/١٠/١٧ الساعة ٠٩,٠٠ ص ويقتضي حضوركم امام ادارة الدعوى الابتدائية (الثانية عشر) بقاعة التقاضي عن بعد التي يمكن الوصول اليها من خلال موقع محاكم دبي الالكتروني - خدماتنا الالكترونية العامة - جداول جلسات القضايا لذا فأنت مكلف بالحضور أو من يمثلك قانونيا وعليك بتقديم ما لديك من مذكرات او مستندات للمحكمة قبل الجلسة بثلاثة أيام على الأقل.

رئيس القسم

محاكم دبي
محاكم دبي الابتدائية

العدد ١٣٩٧٣ بتاريخ ٢٠٢٣/١٠/١٣ 70197

اعلان وتكليف بالوفاء بالنشر
في التنفيذ رقم ٤١٠٣/٢٠٢١/٢٠٧ تنفيذ تجاري

المنظورة في: دائرة التنفيذ السادسة رقم ٢٢٧

موضوع التنفيذ : تنفيذ الحكم الصادر في الدعوى رقم ٢٠٢٠/٣٢٨٤ تجاري جزئي ، بسداد المبلغ المنفذ به وقدره (٣,١٢٩,١٩٧,٥٦) درهم شاملا للرسوم والمصاريف .

طالب التنفيذ : بنك رأس الخيمة الوطني ش.م.ع

عنوانه: الامارات - امارة دبي - بردبي - شارع واحة السيلكون -بناية بنك رأس الخيمة - ٠٥٠٥٦٦١٦٧٦

المطلوب إعلانه: ١- بي اس أي لتجارة الادوات المكتبية ش.ذ.م.م (كفيل ضامن) - صفته: منفذ ضده

موضوع الإعلان : نعلنكم بانه تم الحجز على اموالكم الخاصة وهي عبارة عن بضائع وموجودات بالمقر العائد لكم - وفاء للمبلغ المطالب به في الملف اعلاه وذلك للعلم بما جاء ونفاذ مفعوله قانونا .

رئيس الشعبة

محاكم دبي
محاكم دبي الابتدائية

العدد ١٣٩٧٣ بتاريخ ٢٠٢٣/١٠/١٣ 70021

اعلان وتكليف بالوفاء بالنشر
في التنفيذ رقم ٨٢٧/٢٠٢٣/٢٠٨ تنفيذ مدني

المنظورة في: دائرة التنفيذ السابعة رقم ٢٢٨

موضوع التنفيذ : تنفيذ الحكم الصادر في الدعوى رقم ٩٥٥/٢٠٢٢ نزاع محدد القيمة ، بسداد المبلغ المنفذ به وقدره (٣٨٩٨٨) درهم شاملا للرسوم والمصاريف .

طالب التنفيذ : شركة مجموعة الامارات للاتصالات (مجموعة اتصالات) ش.م.ع

عنوانه: الامارات - امارة دبي - ديرة - دبي - ٠٥٠٦٣٤٣٣٨٨

المطلوب إعلانه: ١- محمد عمران محمد نواز - صفته: منفذ ضده

موضوع الإعلان : قد أقام عليك الدعوى التنفيذية المذكورة اعلاه والزامك بدفع المبلغ المنفذ به وقدره (٣٨٩٨٨,٠٠) درهم الى طالب التنفيذ أو خزينة المحكمة ، وعليه فان المحكمة ستباشر الاجراءات التنفيذية بحقكم في حالة عدم الالتزام بالقرار المذكور خلال (7) أيام من تاريخ نشر هذا الاعلان.

رئيس الشعبة

محاكم دبي
محاكم دبي الابتدائية

العدد ١٣٩٧٣ بتاريخ ٢٠٢٣/١٠/١٣ 70021

اعلان وتكليف بالوفاء بالنشر
في التنفيذ رقم ٧٤٤/٢٠٢٣/٢٠٨ تنفيذ مدني

المنظورة في: دائرة التنفيذ السابعة رقم ٢٢٨

موضوع التنفيذ : تنفيذ الحكم الصادر في الدعوى رقم ٢٢٤٩/٢٠٢٢ نزاع محدد القيمة ، بسداد المبلغ المنفذ به وقدره (٢٧٢٥٢,٦٣) درهم شاملا للرسوم والمصاريف .

طالب التنفيذ : شركة مجموعة الامارات للاتصالات (مجموعة اتصالات) ش.م.ع

عنوانه: الامارات - امارة دبي - ديرة - دبي - شارع بني ياس - مبنى برج اتصالات ديرة - مقابل شيراتون الخور - ٠٥٠٦٣٤٣٣٨٨

المطلوب إعلانه: ١- ديفانا كونا شيفاياه كونا - صفته: منفذ ضده

موضوع الإعلان : قد أقام عليك الدعوى التنفيذية المذكورة اعلاه والزامك بدفع المبلغ المنفذ به وقدره (٢٧٢٥٢,٦٣) درهم الى طالب التنفيذ أو خزينة المحكمة ، وعليه فان المحكمة ستباشر الاجراءات التنفيذية بحقكم في حالة عدم الالتزام بالقرار المذكور خلال (7) أيام من تاريخ نشر هذا الاعلان.

رئيس الشعبة

محاكم دبي
محاكم دبي الابتدائية

العدد ١٣٩٧٣ بتاريخ ٢٠٢٣/١٠/١٣ 70021

اعلان وتكليف بالوفاء بالنشر
في التنفيذ رقم ٨٢٨/٢٠٢٣/٢٠٨ تنفيذ مدني

المنظورة في: دائرة التنفيذ السابعة رقم ٢٢٨

موضوع التنفيذ : تنفيذ الحكم الصادر في الدعوى رقم ١٦٣٢/٢٠٢٢ نزاع محدد القيمة ، بسداد المبلغ المنفذ به وقدره (٢٨٠١٨,٦٠) درهم شاملا للرسوم والمصاريف .

طالب التنفيذ : شركة مجموعة الامارات للاتصالات (مجموعة اتصالات) ش.م.ع

عنوانه: الامارات - امارة دبي - ديرة - دبي - ٠٥٠٦٣٤٣٣٨٨

ويمثله: عبدالله رحمه عبدالله ناصر العويس الشامسي

المطلوب إعلانه: ١- عبدالله محمد خميس خلفان المطوع - صفته: منفذ ضده

موضوع الإعلان : قد أقام عليك الدعوى التنفيذية المذكورة اعلاه والزامك بدفع المبلغ المنفذ به وقدره (٢٨٠١٨,٦٠) درهم الى طالب التنفيذ أو خزينة المحكمة ، وعليه فان المحكمة ستباشر الاجراءات التنفيذية بحقكم في حالة عدم الالتزام بالقرار المذكور خلال (7) أيام من تاريخ نشر هذا الاعلان.

رئيس الشعبة

محاكم دبي
محاكم دبي الابتدائية

العدد ١٣٩٧٣ بتاريخ ٢٠٢٣/١٠/١٣ 70021

اعلان وتكليف بالوفاء بالنشر
في التنفيذ رقم ٨٣٨/٢٠٢٣/٢٠٨ تنفيذ مدني

المنظورة في: دائرة التنفيذ السابعة رقم ٢٢٨

موضوع التنفيذ : تنفيذ الحكم الصادر في الدعوى رقم ١٢٠٤/٢٠٢٢ نزاع محدد القيمة ، بسداد المبلغ المنفذ به وقدره (٥٥٣٧٨,٢٦) درهم شاملا للرسوم والمصاريف .

طالب التنفيذ : شركة مجموعة الامارات للاتصالات (مجموعة اتصالات) ش.م.ع

عنوانه: الامارات - امارة دبي - ديرة - دبي - ٠٥٠٦٣٤٣٣٨٨

المطلوب إعلانه: ١- حمزه رفيق محمد رفيق - صفته: منفذ ضده

موضوع الإعلان : قد أقام عليك الدعوى التنفيذية المذكورة اعلاه والزامك بدفع المبلغ المنفذ به وقدره (٥٥٣٧٨,٢٦) درهم الى طالب التنفيذ أو خزينة المحكمة ، وعليه فان المحكمة ستباشر الاجراءات التنفيذية بحقكم في حالة عدم الالتزام بالقرار المذكور خلال (7) أيام من تاريخ نشر هذا الاعلان.

رئيس الشعبة

محاكم دبي
محاكم دبي الابتدائية

العدد ١٣٩٧٣ بتاريخ ٢٠٢٣/١٠/١٣ 70392

اعلان محضر حجز بالنشر
في التنفيذ رقم ٧٤٩٠/٢٠٢٢/٢٠٧ تنفيذ تجاري

المنظورة في: دائرة التنفيذ الرابعة رقم ١٨٦

موضوع التنفيذ : تنفيذ الحكم الصادر في الاستئناف رقم ٣٣٩٩/٢٠٢١ استئناف تجاري ، بسداد المبلغ المنفذ به وقدره (٤٢٦٦٣٨٤٨,٧٠) درهم شاملا للرسوم والمصاريف .

طالب التنفيذ : بنك الفجيرة الوطني - فرع دبي

عنوانه: امارة الشارقة - الخان - مكتب برستيج للمحاماة والاستشارات القانونية - مركز الغانم للأعمال - الطابق السادس - مكتب ٦٠٦ - هاتف: ٠٦٥٢٨٩٩٥٥ - فاكس: ٠٦٥٢٨٩٩٢٢ - ٠٥٤٥٧٠٧٧٤٥

ويمثله: علي اسماعيل ابراهيم الجرمن

المطلوب إعلانه : ١- بلال للنقل العام ش.ذ.م.م - صفته: منفذ ضده

موضوع الإعلان : نعلنكم بأنه تم الحجز على اموالكم الخاصة وهي عبارة عن موجودات (شركتكم) والموجودة في (دبي - جبل علي) وفاء للمبلغ المطالب به هذا للعلم وذلك لما جاء به ونفاذ مفعوله قانونا .

رئيس الشعبة

محاكم دبي
محاكم دبي الابتدائية

العدد ١٣٩٧٣ بتاريخ ٢٠٢٣/١٠/١٣ 70021

اعلان وتكليف بالوفاء بالنشر
في التنفيذ رقم ٣٦٣/٢٠٢٣/٢٠٨ تنفيذ مدني

المنظورة في: دائرة التنفيذ السابعة رقم ٢٢٨

موضوع التنفيذ : تنفيذ الحكم الصادر في الدعوى رقم ٥٦٦/٢٠٢٢ نزاع محدد القيمة ، بسداد المبلغ المنفذ به وقدره (٢٦٨٣٨,٥٥) درهم شاملا للرسوم والمصاريف .

طالب التنفيذ : شركة مجموعة الامارات للاتصالات (مجموعة اتصالات) ش.م.ع

عنوانه: الامارات - امارة دبي - ديرة - دبي - شارع بني ياس - مبنى برج اتصالات ديرة - شقة الرابع - مقابل شيراتون الخور - ٠٥٠٦٣٤٣٣٨٨

المطلوب إعلانه: ١- محمد رئيس محمد كل سيد - صفته: منفذ ضده

موضوع الإعلان : قد أقام عليك الدعوى التنفيذية المذكورة اعلاه والزامك بدفع المبلغ المنفذ به وقدره (٢٦٨٣٨,٥٥) درهم الى طالب التنفيذ أو خزينة المحكمة ، وعليه فان المحكمة ستباشر الاجراءات التنفيذية بحقكم في حالة عدم الالتزام بالقرار المذكور خلال (7) أيام من تاريخ نشر هذا الاعلان.

رئيس الشعبة

محاكم دبي
محاكم دبي الابتدائية

العدد ١٣٩٧٣ بتاريخ ٢٠٢٣/١٠/١٣ 70021

اعلان وتكليف بالوفاء بالنشر
في التنفيذ رقم ٧٥٨/٢٠٢٣/٢٠٨ تنفيذ مدني

المنظورة في: دائرة التنفيذ السابعة رقم ٢٢٨

موضوع التنفيذ : تنفيذ الحكم الصادر في الدعوى رقم ١٦٢٨/٢٠٢٢ نزاع محدد القيمة ، بسداد المبلغ المنفذ به وقدره (٢٩٧٢٧,٩٨) درهم شاملا للرسوم والمصاريف .

طالب التنفيذ : شركة مجموعة الامارات للاتصالات (مجموعة اتصالات) ش.م.ع

عنوانه: الامارات - امارة دبي - ديرة - دبي - شارع بني ياس - مبنى برج اتصالات ديرة - مقابل شيراتون الخور - ٠٥٠٦٣٤٣٣٨٨

المطلوب إعلانه: ١- احمد فتحي علي محمد - صفته: منفذ ضده

موضوع الإعلان : قد أقام عليك الدعوى التنفيذية المذكورة اعلاه والزامك بدفع المبلغ المنفذ به وقدره (٢٩٧٢٧,٩٨) درهم الى طالب التنفيذ أو خزينة المحكمة ، وعليه فان المحكمة ستباشر الاجراءات التنفيذية بحقكم في حالة عدم الالتزام بالقرار المذكور خلال (7) أيام من تاريخ نشر هذا الاعلان.

رئيس الشعبة

محاكم دبي
محاكم دبي الابتدائية

العدد ١٣٩٧٣ بتاريخ ٢٠٢٣/١٠/١٣ 70021

اعلان وتكليف بالوفاء بالنشر
في التنفيذ رقم ٦٩٤/٢٠٢٣/٢٠٨ تنفيذ مدني

المنظورة في: دائرة التنفيذ السابعة رقم ٢٢٨

موضوع التنفيذ : تنفيذ الحكم الصادر في الدعوى رقم ٢٦١٥/٢٠٢٢ ، بسداد المبلغ المنفذ به وقدره (٣٦٥١٥,٣١) درهم شاملا للرسوم والمصاريف .

طالب التنفيذ : شركة مجموعة الامارات للاتصالات (مجموعة اتصالات) ش.م.ع

عنوانه: الامارات - امارة دبي - ديرة - دبي - شارع بني ياس - مبنى برج اتصالات ديرة - مقابل شيراتون جراند الخور - ٠٥٠٦٣٤٣٣٨٨

المطلوب إعلانه: ١- احسن مقبول مقبول احمد خان - صفته: منفذ ضده

موضوع الإعلان : قد أقام عليك الدعوى التنفيذية المذكورة اعلاه والزامك بدفع المبلغ المنفذ به وقدره (٣٦٥١٥,٣١) درهم الى طالب التنفيذ أو خزينة المحكمة ، وعليه فان المحكمة ستباشر الاجراءات التنفيذية بحقكم في حالة عدم الالتزام بالقرار المذكور خلال (7) أيام من تاريخ نشر هذا الاعلان.

رئيس الشعبة

الامارات العربية المتحدة
وزارة العدل

العدد ١٣٩٧٣ بتاريخ ٢٠٢٣/١٠/١٣ 70535

إعلان مدعي عليه بالنشر
لدى مكتب إدارة الدعوى محكمة الشارقة الإتحادية - المحكمة الإبتدائية المدنية الاتحادية
في الدعوى رقم SHCFICICIVS2023/0007170 مدني

إلى المدعي عليه : سيف الاسلام مودهو مياه

مجهول محل الإقامة

يلتمس المدعي الزام المدعي عليه بمبلغ (11100) درهم الزام المدعي عليهم لدفع الرسوم والمصاريف وأتعاب المحاماة - اعلان المدعي عليهم بالجلسة ولائحة الادعاء - شمول الحكم بالنفاذ المعجل طبقا لاحكام المادة 229 الفقرة 5 من قانون الاجراءات المدنية.

انت مكلف بالحضور بجلسة 2023/10/18 أمام مكتب إدارة الدعوى محكمة الشارقة الاتحادية المحكمة الإبتدائية المدنية - مكتب رقم (مكتب مدير الدعوى) شخصيا او بواسطة وك

مسؤول السياسة الخارجية في الاتحاد الأوروبي يصل إلى الصين

•• شنغهاي-أ ف ب

وصل مسؤول السياسة الخارجية في الاتحاد الأوروبي جوزيب بوريل أمس الخميس إلى الصين، حسبما أكد في منشور على حسابه في منصة إكس.

وقال بوريل «وصلت للتو إلى الصين للمشاركة في رئاسة الحوار الاستراتيجي بين الاتحاد الأوروبي والصين مع نظيري الوزير وانغ».

تأتي الزيارة بعد أيام على اندلاع حرب بين إسرائيل وحركة حماس ما دفع بوريل لعقد اجتماع طارئ لوزراء الخارجية الأوروبيين. ودعت الصين من جانبها جميع الأطراف إلى «وقف إطلاق النار». وستشمل زيارة بوريل التي أرجأت مرتين هذا العام ويُتوقع أن تستمر حتى السبت، محادثات مع وزير الخارجية ستركز على قضايا من بينها العلاقات الثنائية والتحديات العالمية والتجارة.

وتشهد العلاقات بين الاتحاد الأوروبي والصين توترا منذ الغزو الروسي لأوكرانيا في شباط-فبراير 2022، والذي لم تعلن الصين إدانته.

وبدلاً من وقف الحوار بشكل كامل، يسعى الاتحاد الأوروبي إلى اتباع نهج مع بكين يوازن بين مخاوفه بشأن الاعتماد المفرط على الصين مع الحفاظ على العلاقات مع ثاني أكبر اقتصاد في العالم.

أوكرانيا تعلن تدمير 28 مسيرة روسية

•• كييف-أ ف ب

أعلن سلاح الجو الأوكراني صباح أمس الخميس إسقاط 28 مسيرة روسية ليلا، فيما ألحقت ضربة شنتها موسكو أضرارا في مستودعات تابعة لمرفأ في منطقة أوديسا بجنوب البلاد وفق القوات المسلحة في جنوب أوكرانيا. وافاد سلاح الجو الأوكراني عبر تلغرام أن الدفاعات تصدت لـ«مسيرات معادية ... في ست مناطق أوكرانية على الأقل» مشيرا إلى |تدمير مجموع 28 (مسيرة) من طراز شاهد 136/131» هذا الليل». وأطلقت موسكو بالإجمال بحسب المصدر ذاته 33 مسيرة من منطقة بلغورود المحاذية لأوكرانيا ومن رأس تشاودا في شرق شبه جزيرة القرم التي ضمتها روسيا في 2014. وقالت قوات الدفاع الأوكرانية في جنوب البلاد إن «هجوم العدو الليلي الذي شاركت فيه مجموعة من المسيرات الهجومية في القطاع الخاضع لمسؤوليتنا، استهدف مرة جديدة بنية تحتية تابعة لمرفأ على الدانوب». وأوضحت القوات عبر تلغرام أن «مباني مستودعات في محيط مرفأ جنوب منطقة أوديسا تضررت جراء ضربة». وأفاد الحاكم المحلي أوليغ كيبر عن أضرار لحقت بـ«منشأة مرفأ ومبان سكنية» في منطقة إسماعيل. وبحسب الجيش، أسقطت القوات الأوكرانية عشر مسيرات في هذه المنطقة وأربع أخرى فوق ميكولاييف المجاورة من غير أن توضح ما إذا كانت هذه المسيرات من ضمن الـ28 التي أعلن سلاح الجو تدميرها.

«طوفان الأقصى» و«السيوف الحديدية».. أرقام وأحداث استثنائية

•• غزة-القدس-وكالات

تجاوزت إحصاءات عمليتي «طوفان الأقصى» و«السيوف الحديدية» المتبادلتين بين الفلسطينيين وإسرائيل أرقام المواجهات السابقة بين الجانبين، فيما يخص القتلى والأسرى وأساليب القتال، وذلك خلال 48 ساعة.

وفيما بدأت فصائل فلسطينية بشن هجوما مباغتا على إسرائيل، السبت، اسمته «طوفان الأقصى»، ردت إسرائيل بهجوم بغارات جوية مكثفة على قطاع غزة أسمته «السيوف الحديدية»، متوعدة باجتياح بري.

ويرصد موقع «سكاي نيوز عربية» ما حققه كل من الجانب الفلسطيني والجانب الإسرائيلي من أعمال، أو لحقهما من خسائر، أو اتخذاه من قرارات، لم تحدث في مواجهات بينهما سابقا، وتشكل فارقة في أداءهما القتالي خلال الصراع الممتد.

أحداث استثنائية في الجانب الفلسطيني

«طوفان الأقصى» هو أكبر هجوم بشري تشنه حماس على إسرائيل منذ تأسيس الحركة 1987، ويقدر عدد العناصر التي وصلت للعمق الإسرائيلي أكثر من ألف عنصر.

تسببت العملية في سقوط أكبر عدد قتلى في إسرائيل، والذي بلغ 800 حسب إحصاء الجيش الإسرائيلي يوم الإثنين، في تاريخ أي مواجهة جماعة فلسطينية، والعدد مرشح للارتفاع.

لأول مرة يكون عدد قتلى الإسرائيليين أكبر بكثيير من قتلى الجانب الفلسطيني الذي بلغ 493 قتيل فلسطيني، وفق وزارة الصحة في غزة، الاثنين.

سيطرة حماس على مواقع إسرائيلية في محيط قطاع غزة لم تستطع القوات الإسرائيلية استعادة السيطرة عليها لمدة 72 ساعة.

عدد من أسرهم الفلسطينيون تجاوز الـ100 إسرائيلي حسب الإحصائيات الإسرائيلية، وهو عدد لم يحدث في تاريخ المواجهات بين الجانبين.

لاول مرة يتم أسر مدنيين وجنود إسرائيليين في وضح النهار وتصويرهم وفلسطينيين مسلحين يقتادونهم.

اغتيال أكثر من قائد عسكري كبير ولواءات في يوم واحد داخل إسرائيل، ونقل بعضهم لغزة.

استخدامت حماس الطائرات الشراعية في اقتحام الفاصل بين غزة ومستوطنات غلاف غزة، مع ظهور منظومة دفاع جوي فلسطينية مصنعة محليا بالكامل.

استخدام طائرات مسيرة متطورة قادرة على حمل قنابل، واستهداف دبابات وقواعد عسكرية بها.

الاستيلاء على عربات وآليات من داخل إسرائيل والذهاب بها لغزة كغنائم حرب.

منظومات صواريخ جديدة بمدى بعيد ضربت عمق إسرائيل حتى تل أبيب.

لجأت الفصائل الفلسطينية لأسلوب الخداع وأساليب حروب الجيل الرابع في تضليل الاستخبارات الإسرائيلية.

أحداث استثنائية في الجانب الإسرائيلي

لأول مرة تعلن إسرائيل حالة الحرب رسميا في مواجهات مع فلسطينيين، وكانت تصف تحركاتها دائما ضد غزة بالعملية العسكرية.

أول مرة تحرك الولايات المتحدة أسطولها لدعم إسرائيل عسكريا منذ عام 1982.

جسر جوي وبحري عسكري من الولايات المتحدة لنقل السلاح والجنود في طريقه لدعم إسرائيل، وهو لم يحدث منذ 1973.

إعلان إسرائيل عدم حرصها على حياة الأسرى بقدر حرصها على مواصلة القتال، وهو نقلة كبيرة في العقيدة القتالية الإسرائيلية.

استدعاء قوات الاحتياط بقوة غير مسبوقة في مواجهات مع فلسطينيين؛ حيث بلغت 300 ألف جندي، وهو ما لم يحدث منذ عام 1973.

التفكير في تشكيل حكومة طوارئ مصغرة، وهو لم يحدث منذ عام 1967، حين شكل ليفي أشكول حكومة من هذا النوع بمشاركة زعيم المعارضة حينها مناحم بيغين.

لأول مرة يتم الإعلان عن فشل منظومة الدفاع الجوي «القبة الحديدية» رسميا في التصدي للهجوم الفلسطيني، رغم أنها مصنفة بالنظام الدفاعي الأقوى في إسرائيل.

لأول مرة توسع إسرائيل نطاق قصفها الجوي بالشكل الذي حدث بعد الهجوم الفلسطيني في يوم واحد.

تأهب لاجتياح بري

الأرقام والتحركات السابقة مرشحة للزيادة في ظل تهديد رئيس الوزراء الإسرائيلي، بنيامين نتنياهو، باجتياح غزة بريا.

ونقل موقع «والا» العبري الإخباري أن نتنياهو أبلغ الرئيس الأميركي، جو بايدن، خلال مكالمة هاتفية أنه قواته مضطرة إلى اقتحام قطاع غزة، لترد إسرائيل «بقوة ضخمة».

وطبقا للموقع، فإن الرئيس الأميركي لم يحاول إقناع نتنياهو بالعدول عن خيار إطلاق عملية برية ضد قطاع غزة.

وفي بيان لنتنياهو، الاثنين، قال للإسرائيليين عن رد إسرائيل على الهجوم الفلسطيني: «أطلب منكم الوقوف بحزم لأننا سنغير الشرق الأوسط».

سفير إسرائيل: على اليابان أن تكون حذرة بشأن مساعدات الفلسطينيين

•• طوكيو-رويترز

قال سفير إسرائيل في طوكيو جلعاد كوهين أمس الخميس إن على اليابان أن تكون «يقظة» وتنظر لما تفعله حركة حماس بالمساعدات التي تقدمها للفلسطينيين. وقال كوهين في مؤتمر صحفي «على اليابان أن تكون حذرة وأن تنظر إلى ما تفعله حماس بالمساعدات». وأشاد باليابان لاعتبارها هجمات حماس «إرهابا» ولاعترافها بأن لإسرائيل الحق في الدفاع عن نفسها. وتدعو اليابان لحل سياسي للسماح بالتعايش بين إسرائيل ودولة فلسطين المستقلة مستقبلا وتقدم مساعدات للفلسطينيين عبر عدة برامج. وأظهرت وثيقة من وزارة الخارجية في يونيو حزيران أن إجمالي المساعدات بلغ 2.3 مليار دولار على مدى العقد المنقضي.

وتستورد اليابان أكثر من 90 بالمئة من النفط الخام من الشرق الأوسط.

وقال هيروكازو ماتسونو كبير أمناء مجلس الوزراء الياباني في مؤتمر صحفي أمس الخميس «ندين بقوة الهجمات الإرهابية التي نفذتها حماس وفصائل فلسطينية مسلحة أخرى».

البرازيل تدعو لاجتماع لمجلس الأمن لمناقشة الحرب

•• برازيليا-أ ف ب

دعت البرازيل التي تتولى حاليا الرئاسة الدورية لمجلس الأمن الدولي إلى عقد اجتماع جديد للمجلس الجمعة لبحث الحرب المستمرة بين إسرائيل وحركة حماس، حسبما أعلنت وزارة الخارجية البرازيلية .

وقطع وزير الخارجية ماورو فييرا جولة آسيوية للتوجه إلى نيويورك «للمشاركة في اجتماع لمجلس الأمن الدولي بدعوة من البرازيل يوم الجمعة الموافق 13 تشرين الأول-أكتوبر لمناقشة الوضع في قطاع غزة»، وفق بيان الوزارة. وكانت البرازيل قد دعت لاجتماع طارئ لمجلس لأمن الأحد، غداة عملية مباغتة لحركة حماس ضد إسرائيل.

في اجتماع مجلس الأمن الأحد، كان الأعضاء منقسمين كالعادة بشأن السياسات المتعلقة بإسرائيل والفلسطينيين.

وفي وقت سابق الأربعاء وجه الرئيس الرئيس البرازيلي لويز إيناسيو لولا دا سيلفا الأربعاء نداء من أجل «الدفاع عن الأطفال الفلسطينيين والإسرائيليين» المحاصرين في الحرب بين إسرائيل وحركة حماس.

آلاف يتظاهرون بالقرب من مقر الأمم المتحدة في نيويورك

•• نيويورك-أ ف ب

شهدت مدينة نيويورك التي تضم أكبر جالية يهودية خارج إسرائيل تجمعا شارك فيه آلاف الأشخاص تحت شعار «نيويورك تقف إلى جانب اسرائيل» بينما وعدتهم السلطات بالحماية والتضامن معهم. ومنذ هجوم حماس المفاجئ على إسرائيل في السابع من تشرين الأول-أكتوبر، أصبحت نيويورك حيث يعيش نحو مليوني يهودي ومئات الآلاف من المسلمين، ساحة لتظاهرات يسودها توتر، ينظمها من جهة مؤيدو القضية الفلسطينية ومن جهة أخرى مدافعون عن اسرائيل واليهود.

وقالت كاثي هوتشول حاكمة ولاية نيويورك التي تضم 20 مليون نسمة يقيم تسعة ملايين منهم في المدينة، أمام الحشد إنه بفضل الشرطة البلدية وشرطة ولاية نيويورك، «نحن معًا لحماية كل واحد منكم وسنواصل حمايتكم».

ونظمت المنظمات اليهودية الأميركية تجمعاً لآلاف للمؤيدين لإسرائيل على بعد عشرات من الأمتار عن مقر الأمم المتحدة ودعت زعماء من نيويورك وممثلي الحكومة اليمينية في القدس إلى إلقاء خطب. وقوبل سفير اسرائيل في الأمم المتحدة جلعاد اردان بتصفيق حاد عندما أكد أن «الشعب اليهودي» في اسرائيل والولايات المتحدة «ليس منقسما».

وقال الدبلوماسي الإسرائيلي إن أعضاء حماس «أرادوا قتلنا عندما اعتقدوا أننا الأضعف لكنهم ارتكبوا خطأ».

وهتف اردان أمام الحشد الذي رفع أعلاما اسرائيلية وردد أغاني بالانكليزية والعبرية أن «العالم الحر ليس منقسما. نحن نقف معا شعبا واحدا وقلبا واحدا لمحاربة قوى الشر».

وقتل أكثر من 1200 شخص معظمهم من المدنيين الإسرائيليين وعدد من الجنود والعمال الأجانب، في إسرائيل منذ صباح السبت.

لذلك طالبت الحاكمة هوشول «بإحقاق العدل أولاً في قتل الرضع والأطفال والجدات والعائلات التي مزقها هول ما حدث لأحبائهم».

من جهته، أكد رئيس بلدية نيويورك إريك آدامز الشرطي السابق الأميركي من أصل إفريقي الذي زار تل أبيب والقدس مؤخرا، أن «لإسرائيل الحق في الدفاع عن نفسها». وأضاف أن «معركتكم هي معركتنا».

وتابع آدامز «لا يمكننا أن نقبل رؤية فتيات صغيرات يُؤخذن من منازلهن ويُسحلن في الشوارع. لا يمكننا أن نقبل أن يُقتل الأطفال أمام عائلاتهم».

بعد ذلك، قالت أورنا نيوترا والدة أومير نيوترا وهو شاب أميركي تحتجزه حماس رهينة في قطاع غزة على الأرجح «أومير نعلم أنك على قيد الحياة ومتماسك. كن قويا. نحبك كثيرا.

ونعلم أننا سنلتقي مرة أخرى قريبا».

شولتس يدعو مواطنيه «لضمان أمن» يهود ألمانيا

•• برلين-أ ف ب

دعا المستشار الألماني أولاف شولتس مواطنيه إلى التضامن مع يهود بلاده وضمان أمنهم، مؤكّداً إدانته التجاوزات التي طاولت هذه الأقليّة خلال تظاهرات مؤيّدة للفلسطينيين جرت مؤخراً. وقال شولتس عبر شبكة «إيه آر دي» التلفزيونية «أطلب دعم جميع المواطنين حتى نتمكّن معاً من ضمان أمن مواطنينا اليهود ولهذا السبب يجب علينا أن نتضامن معهم». وتطرّق المستشار الألماني إلى الأقوال والأفعال المعادية للسامية التي تخلّلت تظاهرات مؤيّدة للفلسطينيين شهدتها ألمانيا منذ الهجوم الدموي الذي شنّته حركة حماس على إسرائيل السبت الفائت والذي ردّت عليه الدولة العبرية بشنّ هجوم عسكري واسع النطاق ضدّ قطاع غزة. وقال شولتس «لا يمكننا القبول بهذا». ورغم حظر التظاهرات المؤيّدة لهجوم حماس على إسرائيل، تجمع نحو مئة شخص مساء الأربعاء في حيّ نويكولن في برلين دعماً للفلسطينيين.

وجرت هذه التظاهرة وسط أجواء مشحونة وتحت أنظار أعداد كبيرة من عناصر الشرطة، بحسب ما أفاد مصور وكالة فرانس برس. وكانت الشرطة حظرت هذا التجمّع بدعوى أنّه يشكّل «خطراً على الأمن والنظام العام». ومساء الأربعاء، أفادت صحيفة بيلد بوقوع أحداث على هامش تظاهرة مؤيّدة لإسرائيل جرت في كيمنس في شرق ألمانيا. ونقلت الصحيفة عن شهود عيان قولهم إن عشرات الأشخاص كانوا يحملون أعلاماً فلسطينية وهاجموا متظاهرين كانوا يحملون أعلاماً إسرائيلية. والسبت، بعيد ساعات على انطلاق هجوم حماس على إسرائيل، أفادت شرطة برلين بقيام أشخاص «بالاحتفال بالهجمات ضدّ إسرائيل من خلال توزيع حلويات» في حي نويكولن. ومساء ذلك اليوم فرّقت قوات الأمن تظاهرة مؤيّدة للفلسطينيين بسبب شعارات مناهضة لإسرائيل أطلقت خلالها ومشاركة ملثّمين فيها، بحسب الشرطة. ومنذ شنّت حماس هجومها، عزّزت ألمانيا الإجراءات الأمنية حول المؤسسات اليهودية في البلاد.

أرمينيا تتهم أذربيجان بـ«تطهير عرقي» أمام محكمة العدل الدولية

•• لاهاي-أ ف ب

اتّهمت أرمينيا أمام محكمة العدل الدولية أمس الخميس أذربيجان بممارسة «تطهير عرقي» في ناغورني قره باغ، داعية القضاة إلى حماية من تبقى من الأرمن في المنطقة الانفصالية.

وقال ممثل أرمينيا لدى محكمة العدل الدولية يغيشي كيراكوسيان «قبل أقل من تسعة أشهر، وقفت على هذه المنصة وحذّرت من أن أذربيجان تضع موضع التنفيذ خطة تطهير عرقي لناغورني قره باغ من جميع الأرمن».

وأضاف «سيدتي الرئيسة، يؤلمني بشكل كبير القول إن ذلك تجسّد الآن».

تأتي جلسات المحكمة بعد أسابيع على هجوم أذربيجان الخاطف الرامي للسيطرة على منطقة ناغورني قره باغ المتنازع عليها لأول مرة منذ ثلاثة عقود.

وتسببت العملية التي استمرت يوما واحدا بموجة نزوح جماعي للأرمن إذ فر حوالي 120 ألفا ممن كانوا يقطنون المنطقة إلى أرمينيا.

وأعلنت سلطات قره باغ الانفصالية أن الجمهورية المعلنة من جانب واحد ستُحل في الأول من كانون الثاني-يناير 2024.

وقال كيراكوسيان «رغم أنهم شكلوا على مدى آلاف السنوات الأغلبية العظمى لسكان ناغورني قره باغ، لم يبق أي أرمني تقريبا في ناغورني قره باغ اليوم. إن لم يكن ذلك تطهيرا عرقيا، فلا أعرف ما هو التطهير العرقي».

تنفي باكو بشدّة أي اتهامات بالتطهير العرقي ودعت علنا السكان الأرمن للمنطقة إلى البقاء و«إعادة الاندماج» في أذربيجان.

وسيرد ممثل أذربيجان في محكمة العدل الدولي في وقت لاحق الخميس.

ترتبط الجلسات بطلب أرمينيا أمام محكمة العدل الدولية إصدار أمر إلى أذربيجان بـ«سحب جميع عناصر الجيش وإنفاذ القانون من جميع المنشآت المدنية في ناغورني قره باغ».

كما دعت المحكمة إلى ضمان «امتناع (أذربيجان) عن القيام بأي خطوات (...) يمكنها أن تؤدي إلى نزوح من تبقى من الأرمن (...) أو منع العودة الآمنة والسريعة» للاجئين.

وقال كيراكوسيان «ما زال هناك وقت لمنع تحوّل النزوح القسري للأرمن من أمر لا يمكن العودة عنه وحماية العدد القليل جدا من الأرمن الذين ما زالوا في ناغورني قره باغ».

وأضاف «ما زال بإمكانكم إحداث تغيّر ذو معنى على الأرض اليوم».

جنوب أفريقيا تعرض الوساطة بين إسرائيل والفلسطينيين

•• جوهانسبيرغ-رويترز

قال سيريل رامابوسا رئيس جنوب أفريقيا أمس الخميس إن بلاده مستعدة للمساعدة في الوساطة في الصراع الإسرائيلي الفلسطيني بالنظر لخبرتها في حل الصراعات. ودعا إلى فتح فوري وغير مشروط لممرات إنسانية في الشرق الأوسط ليتسنى دخول المساعدات لمن هم في أمس الحاجة إليها إثر استمرار الضربات الجوية الإسرائيلية على قطاع غزة.

وقال في بيان «نظل في قلق عميق من التصعيد المدمر في الصراع الإسرائيلي الفلسطيني والفظائع التي ترتكب بحق المدنيين. ندعو لوقف فوري للعنف وممارسة ضبط النفس». وتابع قائلا «جنوب أفريقيا مستعدة للعمل مع المجتمع الدولي ومشاركة خبرتها في الوساطة وحل الصراعات كما فعلنا من قبل في القارة وحول العالم».

حماس تفرج عن مستوطنة وطفليها.. وإسرائيل تعتبرها خدعة إعلامية

•• غزة -أ ف ب

أعلنت حركة حماس أنّها أفرجت عن امرأة إسرائيلية وطفليها كان مقاتلوها اختطفوهم السبت الفائت خلال هجومهم المباغت على الدولة العبرية، في إعلان اعتبرته إسرائيل خدعة إعلامية، مؤكّدة أنّ المرأة والطفلين لم يكونا في عداد الرهائن المحتجزين في القطاع. وقالت كتائب عز الدين القسّام، الجناح العسكري لحركة حماس، في بيان إنّه «تمّ إطلاق سراح مستوطنة إسرائيلية وطفليها بعد التحفّظ عليهم خلال الاشتباكات». وأرفقت القسّام بيانها بمقطع فيديو بثّته فضائية الأقصى التابعة لحماس ظهرت فيه امرأة ترتدي قميصاً أزرق اللون مع طفلين يبتعدون عن منطقة مسيّجة بأسلاك شائكة وبجانبهم ثلاثة مسلحين.

ولم يظهر في الفيديو أيّ وجود عسكري، كما لم تعلن حماس متى التُقط.

وفجر الخميس، سارع التلفزيون العام الإسرائيلي إلى اتّهام حماس بممارسة خدعة إعلامية، مؤكّداً أنّ المرأة والطفلين الذين ظهروا في الفيديو «لم يتمّ اقتيادهم قطّ إلى غزة».

وبحسب وسائل إعلام إسرائيلية فإنّ المرأة التي ظهرت في فيديو حماس تدعى أفيتال ألادجم وهي من سكّان كيبوتز حوليت وقد اقتادها مقاتلو حماس السبت مع طفلي جارتها إلى الحدود بين قطاع غزة وإسرائيل حيث تركوها حرّة لتغادر مع الطفلين عند السياج الشائك.

وتعليقاً على الفيديو قال أفيخاي أدرعي، المتحدث باسم الجيش الإسرائيلي، في منشور على منصّة إكس، (تويتر سابقاً) إنّه «بعد أن شاهد العالم كلّه وجهها القبيح والحقيقي كمنظمة بربرية قامت بإعدام مئات الأبرياء الأطفال والنساء في هجوم إرهابي ومجزرة بشعة، تحاول حماس تغيير الحقيقة من خلال مسرحية نشر فيديو دعائي عبر أبواقها الإعلامية».

بالنسبة لنتنياهو، لم تكن الورقة الاقتصادية كافية لتحييد حماس

•• المصدر : باسكال برونال

ترجمة : خيرة الشيباني عن sohcE seL

رئيس الوزراء الإسرائيلي لعب بالورقة الاقتصادية عبثاً لشراء الهدوء مع حماس في قطاع غزة. لقد راهن بنيامين نتنياهو، الذي ظل في السلطة دون انقطاع تقريباً لمدة ثلاثة عشر عاماً، على أن تحسين الظروف المعيشية للسكان الفلسطينيين في قطاع غزة، وهو أحد أكثر المناطق فقراً في العالم، من شأنه أن يهدئ الحماس الحربي لدى مسلحي حماس. ومن المؤكد أن الاشتباكات كانت تحدث بشكل دوري، على شكل إطلاق صواريخ فلسطينية تليها غارات جوية إسرائيلية انتقامية. لكن حدة هذه الصراعات المتفرقة لا علاقة لها بمئات من المسلحين الذين ينشرون الموت منذ يوم السبت على الأراضي الإسرائيلية.

ومن أجل الحفاظ على ما يشبه الهدوء، تفاوضت إسرائيل وحماس على سلسلة كاملة من وقف إطلاق النار بفضل وساطة مصر وقطر. وكان رئيس الوزراء الإسرائيلي قد وافق على بعض « اللفتات» كتعويض عن العودة إلى الهدوء. على سبيل المثال: زاد عدد تصاريح العمل التي أصدرتها إسرائيل للفلسطينيين في غزة بمقدار عشرة أضعاف خلال عامين ليصل إلى رقم قياسي قدره 20.000.

ويمكن أن تكون الأجور المدفوعة في إسرائيل أعلى بعشر مرات من تلك الموجودة في قطاع غزة، حيث تؤثر البطالة على ما يقرب من نصف السكان و60% من الشباب. وقد مكن هذا التدفق من الأموال الجديدة مئات الآلاف من الأسر من البقاء على قيد الحياة.

المساعدة القطرية

وكان نتنياهو و«شين بيت» وجهاز المخابرات الاسرائيلية مقتنعين أن حماس لن تعرض هذه المكاسب، غير المتوقعة ، للخطر، خوفا من إثارة «انتفاضة اجتماعية». ولإكمال الصورة، وافقت إسرائيل على أن تدفع قطر مساعدات لقطاع غزة بقيمة 30 مليون دولار شهرياً لمدة خمس سنوات. ولطالما تم نقل هذه الأموال على شكل مبالغ نقدية في حقائب سفر على متن سيارات تربط الأراضي الإسرائيلية بقطاع غزة. صحيح أن قطر لا تقيم علاقات دبلوماسية مع إسرائيل ولكنها لم تكن بأي حال من الأحوال عائقا أمام هذه المعاملات. وفي هذه الحالة أيضاً، كان الهدف هو إقناع حماس بأنها ستخسر كل شيء في الحرب. واستُخدمت الأموال القطرية لدفع جزء من رواتب الموظفين الحكوميين وأفراد الميليشيات، الذين يشكلون العمود الفقري لسلطة حماس، فضلاً عن دفع جزء من توزيع تبرعات بقيمة مائة دولار على عشرات الأسر الأكثر فقراً.

كما سدد القطريون فاتورة استيراد الوقود لمحطة توليد الكهرباء الوحيدة في قطاع غزة. وتم نقل هذا الوقود الذي تم الحصول عليه من الشركات الإسرائيلية بواسطة شاحنات إسرائيلية إلى الحدود مع غزة. باختصار، كان هذا الدعم بمثابة بالون أكسجين حقيقي، كان من المفترض ألا تتمكن حماس من الاستغناء عنه. هذا التشخيص تبين أنه خاطئ. فلقد تغلبت الإيديولوجية على العقلانية الاقتصادية.

بالنسبة لبنيامين نتنياهو، كان لهذه السياسة هدف ثان: إضعاف السلطة الفلسطينية بقيادة محمود عباس، المنافس الأكبر لحماس التي تسيطر على جزء من الضفة الغربية. ونقلت وسائل الإعلام أن نتنياهو أكد في لجنة صغيرة داخل حزب الليكود، أن معارضي إنشاء دولة فلسطينية في الضفة الغربية، حيث يستوطن نصف مليون إسرائيلي في المستوطنات، يجب أن يدعموا تحويلات الأموال إلى غزة. والنتيجة كانت أن الحكومات المتعاقبة لأكثر من عقد من الزمان بذلت كل ما في وسعها لإضعاف محمود عباس حتى أصبح غير قادر على اتخاذ أدنى خطوة نحو إقامة دولة فلسطينية مستقلة في الضفة الغربية. لتحقيق هذا، قامت إسرائيل مرارا وتكرارا بتجميد استرداد ضرائب الاستيراد المفروضة على البضائع المستوردة إلى الضفة الغربية. لدرجة أن السلطة التنفيذية الفلسطينية، التي كانت تواجه بالفعل انخفاضًا في المساعدات الدولية، وجدت نفسها عمليًا في حالة توقف عن المدفوعات، مع خفض رواتب موظفي الخدمة المدنية. وقد فقدت السلطة مصداقيتها بشكل متزايد في عيون سكان الضفة الغربية. وكانت هذه العملية، على عكس ما حدث مع حماس، ناجحة تماما.

صحراء كوبوتشي الصينية ..من بحر الموت إلى واحة الحياة

•• بكين -وام:

تغطي الصحارى ما مجموعة 28 % من أراضي الصين، إذ تحتوي البلاد على ما مجموعه 8 صحارى كبرى و4 أراض رملية، حيث تعد صحراء كوبوتشي سابع أكبر صحارى الصين، والتي باتت تعرف بمعجزة الصين الإيكولوجية، بعد قصة التحول التي حدثت فيها خلال السنوات الماضية.

وتقع صحراء كوبوتشي في مدينة أوردوس بمنطقة منغوليا الداخلية في شمال الصين، وتبلغ مساحتها الإجمالية 18600 كيلومتر مربع، حيث كانت قبل ثلاثة عقود أرضاً قاحلة تعرف باسم «بحر الموت"، فقد عانت المنطقة من تصحّر عنيف بفعل التغيّر المناخي، وهو ما قضى على مقوّمات الحياة وجعل العيش فيها مهمّة شبه مستحيلة، كونها أيضا ممرا للعواصف الحارّة التي تنقل معها كميات هائلة من الرمال والتي مثّلت قلقا لسكّان العاصمة الصينية أيضا. وواجهت الصحراء تحديات إضافية، تمثلت في نقص الموارد المائية وتدهور البيئة الأيكولوجية وتدفق الجليد عبر الروافد العليا للنهر الأصفر عبر راية هانغجين في منطقة منغوليا الداخلية، مما اضطر العديد من سكّان كوبوتشي إلى الانتقال إلى مكان آخر بحثا عن حياة أفضل.

ومن أجل مواجهة هذه الصعوبات وفي إطار سياسة الصين لمكافحة التصحّر والتغير المناخي وبناء حزام إيكولوجي، بدأت راية هانغجين مشروعا طموحا لإعادة بناء الحزام الايكولوجي لصحراء كوبوتشي على طول النهر الأصفر، والذي تمثّل في إنشاء قنوات لتحويل المياه وبناء السدود، وتحويل مياه الفيضان الجليدي للنهر الأصفر للاستفادة منها في صحراء كوبوتشي.

وتكللت جهود الحكومة في المنطقة بنجاح، فقد تشكّلت في قلب الصحراء أرض رطبة تقارب مساحتها 100 كيلومتر مربع، مع استعادة الغطاء النباتي لأكثر من 20 نوعا من النباتات، كما استقرّت أكثر من 10 أنواع من الطيور المائية للعيش في هذه الأرض الرطبة.

وهو ما أعطى فرصة للمزارعين والرعاة لممارسة نشاطات التربية والزراعة حولها، لزيادة دخلهم وتنويع مصادرهم.

وشملت سياسات الحكومة المحليّة أيضا توزيع الأراضي القاحلة على العائلات في كوبوتشي، وتوزيع المزروعات والأشجار، واعتمدت سياسة تمليك الأراضي لمن يزرعها ويعتني بها، مع ضمان حق التوريث. وهو ما شجّع المزيد من العائلات على خوض غمار التجربة، والالتحاق بجهود الحكومة في التحكم في زحف الرمال وكتابة مستقبل أفضل لأبناء المنطقة. اليوم، وبعد ثلاثة عقود من التضحيات والعمل الدؤوب، تم بناء نظام إيكولوجي في ثلث صحراء كوبوتشي، شمل استعادة الغطاء النباتي والحيوانات وامدادات المياه. وباتت كوبوتشي اليوم مقصدا سياحيا شهيرا، يقصده الزوار من داخل الصين وخارجها للإستمتاع بإحدى المعجزات العالمية.

وتعد صحراء كوبوتشي نموذجاً من جهود الصين في مكافحة التغيّر المناخي ، حيث تمتد هذه الجهود لتشمل إنشاء أكبر نظام لنقل المياه في تاريخ البشرية، وتوسيع ورفع ما يقرب من 6000 ميل من الجدران البحرية على طول سواحلها، وبناء احتياطي استراتيجي من الحبوب، ونحت أحواض الفيضانات في الأراضي الرطبة في مراكز أكبر مدنها، واستعادة الأراضي الرطبة الساحلية لتكون بمثابة حواجز ضد العواصف، ونقل مئات الآلاف من «المهاجرين البيئيين» إلى المناطق المنخفضة.

وبناءً على الإحصاءات الصادرة في تقرير وزارة الإيكولوجيا والبيئة الصينية في عام 2021، انخفضت كثافة الكربون في الصين بنسبة 3.8 في المائة و50.8 في المائة عن المستوى في عامي 2020 و2005 على التوالي، وارتفعت حصة الوقود غير الأحفوري في استهلاك الطاقة الأولية إلى 16.6 في المائة، وزاد توليد طاقة الرياح والطاقة الشمسية مجتمعة إلى 635 مليون كيلووات، وانخفض استهلاك الفحم لكل وحدة من الناتج المحلي الإجمالي بشكل كبير، وارتفعت مساحة الغابات ومخزونها على مدى السنوات الثلاثين الماضية على التوالي.

وبحلول الذكرى السنوية الأولى لنظام تجارة الكربون الوطني، بلغ الحجم التراكمي لبدلات انبعاثات الكربون (CEA) 194 مليون طن، وبلغ حجم التداول التراكمي 8.492 مليار يوان صيني.

وبحلول عام 2030، تسعى الصين إلى تحقيق التزاماتها الوطنية للوصول إلى ذروة انبعاثات الكربون وتحقيق الحياد الكربوني بحلول عام 2060، مع تخفيض كثافة الكربون لكل وحدة من الناتج المحلي الإجمالي بـ 65 % عن مستوى عام 2005، كما تهدف إلى الوصول إلى أكثر من 1200 جيغاوات من طاقة الرياح والطاقة الشمسية المركبة، ووصول حصة الوقود غير الأحفوري في استهلاك الطاقة الأولية إلى 25% بحلول عام 2030، مع الأمل في زيادة مخزون الغابات في البلاد عن مستوى عام 2005 بـ 6 مليارات متر مكعب بحلول عام 2030.

وذكر تقرير آخر صادر عن وزارة الإيكولوجيا والبيئة الصينية أنّ الصين طوّرت بشكل فعّال التجمعات الصناعية الناشئة في مجالات الطاقة الجديدة ومركبات الطاقة الجديدة والقطاعات الخضراء والصديقة للبيئة بشكل مضطّرد، ودعمت تنمية الصناعات الخضراء والمنخفضة الكربون وعالية الجودة، وأقامت نظام تصنيع صديقاً للبيئة.

وقال التقرير إنه في عام 2021، شهد قطاع التصنيع عالي التقنية نموا ملحوظا وارتفعت قيمته المضافة بنسبة 18.2 في المائة على أساس سنوي، وهو ما يمثل 15.1 في المائة من إجمالي الصناعات فوق الحجم المحدد. وبلغ إنتاج مركبات الطاقة الجديدة 3.677 مليون وحدة، بزيادة 152.5 في المائة عن العام السابق. ويبلغ إنتاج الوحدات الكهروضوئية حوالي 182 جيغاوات، لتتصدر العالم لمدة 15 عامًا متتالية. كما تم إطلاق ما مجموعه 662 مصنعاً أخضر، و989 منتجاً للتصميم الأخضر، و52 منطقة صناعية خضراء، و107 شركات سلسلة توريد خضراء. وشهدت الصين ارتفاعا في إيرادات التشغيل لمؤسسات الخدمات الاستراتيجية الناشئة بنسبة 16.0 في المائة، كما ارتفع الاستثمار في صناعات التكنولوجيا الفائقة بنسبة 17.1 في المائة مقارنة بالعام السابق.

وبالإضافة إلى ذلك، وسعت الصين برنامجها لإصدار شهادات المنتجات الخضراء ليشمل ما يقرب من 90 فئة منتجات من مواد البناء والتعبئة السريعة والمنتجات الكهربائية والإلكترونية والمنتجات البلاستيكية إلى المنظفات، وأصدرت ما يقرب من 20 ألف شهادة موحدة لإصدار شهادات المنتجات الخضراء لأكثر من 2000 شركة.

وتنظر الصين باهتمام كبير إلى مخرجات الدورة الثامنة والعشرين من مؤتمر الأطراف في اتفاقية الأمم المتحدة الإطارية بشأن تغير المناخ «COP28"، حيث عبّرت الحكومة الصينية عن دعمها لما سيناقش خلالها.

وتأمل الصين أن تدعم القمة التعددية بقوة، وأن تركز على التنفيذ، وترسل إشارة إيجابية إلى المجتمع الدولي بشأن التعاون في الاستجابة لتغير المناخ من خلال إجراءات عملية، وتعزيز التنفيذ الشامل والفعال لاتفاق باريس حسبما صرّح به نائب رئيس مجلس الدولة الصيني دينغ شوي شيانغ في شهر أبريل الماضي.

صدى الحرب.. ما تداعيات صراع حماس وإسرائيل على المنطقة؟

•• عواصم-وكالات

أثار تصاعد المواجهات العسكرية بين إسرائيل وحركة حماس، وتجهيز تل أبيب لهجوم واسع على قطاع غزة، العديد من التساؤلات بشأن تداعيات زيادة حدّة الصراع على ملفات منطقة الشرق الأوسط.

يأتي ذلك في الوقت الذي رجح فيه مراقبون أن يمتد الهجوم الإسرائيلي المضاد ضد حركة حماس لأشهر، وسط تخوف من دخول أطراف أخرى على خط المواجهة.

وتقصف إسرائيل غزة بضربات جوية بعد أن شنت عناصر تابعة لحماس هجوما جويا وبحريا وبريا مفاجئا على عدة مواقع في جنوب إسرائيل فجر السبت، بينما احتجزوا عشرات الرهائن داخل قطاع غزة.

وكشف محللون وخبراء استراتيجيون، لموقع «سكاي نيوز عربية»، أبرز الملفات التي سيطالها التأثير من تصاعد المواجهة بين إسرائيل وحماس، والتي يأتي على رأسها الوضع الإقليمي في شرق المتوسط، امتدادا إلى شمال إفريقيا.

وسبق أن اعتبر رئيس الوزراء الإسرائيلي بنيامين نتنياهو، أن رد الدولة العبرية على الهجوم غير المسبوق والمباغت الذي شنته حماس «سيغير الشرق الأوسط»، إذ يمضي الجيش الإسرائيلي في تنفيذ عملية عسكرية شاملة تشمل عدّة محاور، بينها الضربات الصاروخية المكثفة والحصار، والاجتياح البري لقطاع غزة.

صدى الحرب

من جانبه، قال المحلل السياسي والمستشار الاستراتيجي الإيطالي، دانييلي روفينيتي، إنه يمكن أن يتردد صدى بداية مرحلة من الحرب الشاملة بين إسرائيل وفلسطين عبر مجموعة من الملفات الإقليمية بشرق المتوسط بما في ذلك لبنان وسوريا، إلى شمال إفريقيا، وصولا إلى إيران.

وحدد روفينيتي تبعات التصعيد الشاملة، في عدد من النقاط:

لم يحدث من قبل أن كانت الملفات الإقليمية مترابطة على هذا النحو، على سبيل المثال، سيكون للأمر تداعيات على معاهدات السلام مع إسرائيل، والتي تشمل دول الشرق الأوسط وإفريقيا، فضلاً عن مسار عملية السلام وموقف القضية الفلسطينية برمتها.

يمكن أن تكون الآثار واسعة لأنها يمكن أن تؤثر على التوازن الدقيق في سوريا، فضلاً عن القلق من تورط الجماعات الموالية لإيران التي يمكن أن تنشط من خلال فتح جبهة إضافية تتجاوز الجبهة التي تشتعل مع حزب الله، لكن في هذه المرحلة، سيتم دعوة الولايات المتحدة لتوجيه ضربة.

ما يزال يتعين علينا الانتظار بضع ساعات لمعرفة ما إذا كان حصار غزة سيتحول إلى هجوم مضاد بري، وعند هذه النقطة، ستكون لدينا فكرة أفضل عن الموقف الراهن.

تغيير واسع

من جانبه، يرى عضو المجلس المصري للشؤون الخارجية والدبلوماسي المصري السابق، السفير رخا أحمد حسن، لـ«سكاي نيوز عربية»، أن للموقف الراهن بين الجانبين تداعيات واسعة على المنطقة بأكملها بالنظر لتصاعد الصراع خلال الساعات الماضية، فضلا عن تجهيز تل أبيب لشن عملية عسكرية واسعة على قطاع غزة.

وحدد حسن تبعات الموقف الراهن على المنطقة في عدد من النقاط:

هناك محاولة من الإعلام الغربي والإسرائيلي بالإشارة إلى أن لإيران دورا في مساعدة حماس، على الرغم من تأكيد وزير الخارجية الأميركية أنتوني بلينكن أنه لا توجد أدلة بتورط طهران حتى الآن.

التصعيد من جانب إسرائيل متوقع بالنظر لما قامت به حركة حماس، إذ سيكون هناك قصف جوي وربما عملية اجتياح خلال ساعات، لكن هذه المرة ستكون أشد قسوة بما يتوازى مع الصدمة الأمنية والعسكرية التي أصيبت بها تل أبيب.

الوضع مرشح للخروج عن السيطرة، لكن ما حدث درس لإسرائيل بنجاح حركة حماس بوسائل أقل مما تمتلكه تل أبيب في اختراق كل التجهيزات الإلكترونية، وهذا أظهر للولايات المتحدة نقاط الضعف الإسرائيلي.

الجهود الدولية ستتركز على عملية حل الدولتين لأنها ستكون المسار الأمثل لهذه القضية التي ظلت لعقود دون حل حاسم، لكن ذلك سيكون بعد أن تنهي إسرائيل حالة ارتباك التي تعيشها منذ السبت الماضي.

ترتيبات جديدة

من جانبه، قال القيادي بحركة فتح وأستاذ العلوم السياسية في جامعة القدس أيمن الرقب، لموقع «سكاي نيوز عربية»، إن ما حدث ليس بالأمر الهيّن الذي ستنجم عنه تداعيات واسعة من بينها ترتيبات جديدة تخص القضية الفلسطينية.

وأوضح أنه «آن الأوان لينتهي الصراع وأن تكون هناك رؤية لفتح آفاق جديدة، لأن استمرار الوضع الراهن مُرشح لفتح جبهات صراع جديدة»، قبل أن يشدد أن «ما قبل 7 أكتوبر لن يكون مثل بعد 7 أكتوبر».

وذكر الرقب أن هناك جهودا تُبذل من بعض العواصم العربية لتغيير الأوضاع وفتح آفاق جديدة لعملية السلام في المنطقة وحقن دماء الأبرياء، خاصة مع الاستعداد الإسرائيلي لاجتياح غزة.

عواصم

برلين

أعلنت ألمانيا أنّها وضعت في تصرّف إسرائيل طائرتين مسيّرتين حربيّتين من طراز «هيرون تي بي» لكي تستخدمهما الدولة العبرية في ردّها على الهجوم المباغت الذي شنّته عليها حركة حماس السبت الفائت انطلاقاً من قطاع غزة.

وقالت وزارة الدفاع الألمانية في بيان إنّ «إسرائيل أرسلت إلى الحكومة الفدرالية طلب دعم لاستخدام طائرتين بدون طيار من طراز هيرون تي بي».

وأضاف البيان أنّ «وزارة الدفاع أعطت موافقتها على استخدام (الطائرتين) بما يتّفق مع الطلب».

ووفقاً لمجلة در شبيغل فقد سأل سلاح الجو الإسرائيلي في نهاية الأسبوع الفائت عمّا إذا كان بإمكان ألمانيا أن تصع في تصرّفه هاتين الطائرتين الحربيتين الإسرائيليتي الصنع لكي يستخدمهما في ردّه على هجوم حماس.

وفي بيانها أوضحت الوزارة أنّ «القوات المسلّحة الألمانية تستأجر حالياً خمس طائرات بدون طيار من هذا الطراز تُستخدم بشكل خاص لتدريب الجنود الألمان» في موقع في إسرائيل. وبحسب در شبيغل، فقد أوقفت إسرائيل في نهاية الأسبوع الماضي في أعقاب هجوم حماس تدريب 16 طياراً ألمانياً سيعودون إلى بلدهم قريباً.

موسكو

أعلن حاكم منطقة بيلغورود الروسية الحدودية مع أوكرانيا فجر أمس الخميس أنّ شخصين قتلا من جرّاء سقوط حطام طائرة مسيّرة أسقطتها الدفاعات الروسية خلال الليل.

وقال فياتشيسلاف غلادكوف عبر تطبيق تلغرام إنّ «منظومة الدفاع الجوي في منطقة بيلغورود أسقطت طائرة بدون طيّار كانت تقترب من المدينة». وأضاف «نتيجة لتساقط الحطام، اشتعلت النيران في مبنى سكني خاص للأسف، هناك قتلى. لقد عثرت فرق الطوارئ على جثتي شخصين - هما رجل وامرأة - تحت الأنقاض».

كما أصيب شخصان آخران بجروح خطرة نقلا على إثرها إلى المستشفى، وفقاً لغلادكوف. وأوضح الحاكم أنّ الجريحين هما رجل يرقد حالياً في غيبوبة وامرأة أصيبت بارتجاج في المخّ وحالتها خطرة. وأضاف «من المحتمل أن يكون هناك طفل تحت الأنقاض. عمليات الإنقاذ لا تزال مستمرة».

وكانت وزارة الدفاع الروسية أعلنت فجر الخميس على تطبيق تلغرام أنّ الدفاعات الجوية الروسية «أحبطت» ليل الأربعاء قرابة الساعة 11،50 (20،50 تغ) هجوماً أوكرانياً بطائرة بدون طيّار في منطقة بيلغورود، من دون أن تشير إلى وقوع إصابات أو أضرار.

وكثّفت كييف هجماتها بالطائرات المسيّرة على الأراضي الروسية منذ بدأت في حزيران-يونيو الماضي هجوماً مضادّاً لاستعادة أراضٍ تسيطر عليها قوات موسكو في شرق أوكرانيا وجنوبها.

والثلاثاء، تسببت قذيفة أوكرانية بمقتل مدنيين اثنين في منطقة بيلغورود أيضاً، وفقاً لغلادكوف.

بكين

أعلنت وزارة الخارجية الصينية أمس الخميس أن ثلاثة مواطنين صينيين قتلوا في النزاع بين إسرائيل وحركة حماس.

وقال وانغ وينبين، المتحدث باسم الوزارة في مؤتمر صحفي دوري «لدينا تأكيد لمقتل ثلاثة مواطنين صينيين خلال الاشتباكات»، مشيرا إلى «مفقودين اثنين وعدد من الجرحى» أيضا.

وأضاف «نشيد بالذين توفوا ونعرب عن تعاطفنا الصادق مع أسر الضحايا وكذلك الجرحى».

وتابع الناطق الصيني أن «البعثات الدبلوماسية الصينية المعنية في الخارج تبذل جهودا كبيرة لتنسيق إنقاذ وعلاج الجرحى ووضع الترتيبات اللازمة للذين ماتوا». كما دعا المتحدث جميع الأطراف إلى «اتخاذ إجراءات فعالة لضمان سلامة المنظمات الصينية والمواطنين الصينيين».

وواصلت إسرائيل حيث بدأ وزير الخارجية الأميركي أنتوني بلينكن زيارة، قصفها لقطاع غزة الخميس، ووعدت بـ «تدمير» حماس في اليوم السادس من الحرب التي اندلعت على أثر الهجوم الدموي الذي شنته الحركة .

محاكم دبي
محاكم دبي الابتدائية

العدد ١٣٩٧٣ بتاريخ ٢٠٢٣/١٠/١٣ 70021

اعلان وتكليف بالوفاء بالنشر
في التنفيذ رقم ٨٤٥/٢٠٢٢/٢٠٨ تنفيذ مدني

المنظورة في: دائرة التنفيذ السابعة رقم ٢٢٨

موضوع التنفيذ : تنفيذ الحكم الصادر في الدعوى رقم ٢٨٣٣ لسنة ٢٠٢١ نزاع مدني ، بسداد المبلغ المنفذ به وقدره (٢٥٩٦٩,٢٨) درهم شاملا للرسوم والمصاريف .

طالب التنفيذ : شركة مجموعة الامارات للاتصالات (مجموعة اتصالات)

عنوانه: امارة دبي - ديرة - شارع بني ياس - برج اتصالات ديرة - الطابق الرابع - مقابل شيراتون الخور الخور - مكاني:٣٠٢٤٥٩٥١٢٧

المطلوب إعلانه: ١- عبدالله محمد احمد محمد السويدي - صفته: منفذ ضده

موضوع الإعلان : قد أقام عليك الدعوى التنفيذية المذكورة اعلاه والزامك بدفع المبلغ المنفذ به وقدره (٢٥٩٦٩,٢٨) درهم الى طالب التنفيذ أو خزينة المحكمة ، وعليه فان المحكمة ستباشر الاجراءات التنفيذية بحقكم في حالة عدم الالتزام بالقرار المذكور خلال (15) يوما من تاريخ نشر هذا الاعلان.

رئيس الشعبة

الامارات العربية المتحدة
وزارة العدل

العدد ١٣٩٧٣ بتاريخ ٢٠٢٣/١٠/١٣ 70392

إعلان منفذ ضده بالنشر

محكمة الشارقة الاتحادية - محكمة التنفيذ المدنية - عبدالله محمد ثابت عبدالله محمد

إخطار دفع في القضية رقم SHCEXCIBOUNCE2023 /0002454 **الشيكات المرتجعة**

إلى المحكوم عليه : عبدالله محمد ثابت عبدالله محمد

حيث انه بتاريخ قد صدر الحكم المرفق صوره عنه ضدك لصالح المدعي المنفذ: بنك دبي الاسلامي ، في القضية المشار اليها اعلاه، وبما أن المحكوم له المذكور قد تقدم بطلب لتنفيذ الحكم المذكور ودفع الرسم المحدد لذلك ، وبما ان الحكم المطلوب تنفيذه كالآتي : المجموع الكلي شاملا الرسوم والمصاريف : ١٥٢١٤,٠

لذلك انت مكلف بتنفيذ ما جاء في السند التنفيذي المشار اليه اعلاه خلال (٧) أيام من تاريخ اعلانك/إعلانكم بهذا الاخطار ، وفي حالة تخلفك عن ذلك فإن المحكمة ستتخذ بحقك إجراءات التنفيذ الجبري المقررة قانونا.

محكمة التنفيذ المدنية

الامارات العربية المتحدة
وزارة العدل

العدد ١٣٩٧٣ بتاريخ ٢٠٢٣/١٠/١٣ 70608

إعلان مدعي عليه بالنشر

لدى مكتب إدارة الدعوى محكمة عجمان الإتحادية - المحكمة الإبتدائية المدنية الاتحادية

في الدعوى رقم AJCFICICOMS2023 /0003733 **تجاري**

إلى المدعي عليه : شهزاد حيدر حيدر علي

مجهول محل الإقامة

انت مكلف بالحضور بجلسة 2023/10/31 أمام مكتب إدارة الدعوى محكمة عجمان الاتحادية المحكمة الإبتدائية المدنية - مكتب رقم (مكتب مدير الدعوى رقم 5) شخصيا او بواسطة وكيل معتمد ، وتقديم مذكرة جوابية على الدعوى مرفقا بها كافة المستندات وذلك خلال مدة لا تزيد على عشرة ايام من تاريخ النشر وذلك للنظر في الدعوى المذكور رقمها اعلاه - بوصفك مدعي عليه.

حرر بتاريخ 2023/10/12

مكتب الخدمات القضائية

مريم جمعه الكعبي

الامارات العربية المتحدة
وزارة العدل

العدد ١٣٩٧٣ بتاريخ ٢٠٢٣/١٠/١٣ 70608

إعلان مدعي عليه بالنشر

لدى مكتب إدارة الدعوى محكمة عجمان الإتحادية - المحكمة الإبتدائية المدنية الاتحادية

في الدعوى رقم AJCFICICOMS2023 /0003549 **تجاري**

إلى المدعي عليه : سريجيي مساراين

مجهول محل الإقامة

انت مكلف بالحضور بجلسة 2023/10/31 أمام مكتب إدارة الدعوى محكمة عجمان الاتحادية المحكمة الإبتدائية المدنية - مكتب رقم (مكتب مدير الدعوى رقم 5) شخصيا او بواسطة وكيل معتمد ، وتقديم مذكرة جوابية على الدعوى مرفقا بها كافة المستندات وذلك خلال مدة لا تزيد على عشرة ايام من تاريخ النشر وذلك للنظر في الدعوى المذكور رقمها اعلاه - بوصفك مدعي عليه.

حرر بتاريخ 2023/10/12

مكتب الخدمات القضائية

مريم جمعه الكعبي

الامارات العربية المتحدة
وزارة العدل

العدد ١٣٩٧٣ بتاريخ ٢٠٢٣/١٠/١٣ 70197

إعلان منفذ ضده بالنشر

محكمة الشارقة الاتحادية - محكمة التنفيذ المدنية - عبيد أحمد سلطان القطري السويدي مالك مؤسسة النسر الأبيض للتجارة السويدي السويدي

إخطار دفع في القضية رقم SHCEXCICOMS2023 /0006232 **تجاري**

إلى المحكوم عليه : عبيد أحمد سلطان القطري السويدي مالك مؤسسة النسر الأبيض للتجارة السويدي السويدي - العنوان: الشارقة -شارع الزهراء -الناصرية - بناية كريك - الشقة رقم/٦ هاتف متحرك: ٩٧١٥٠٦٥٧٦٦٠٠ - هاتف ارضي: ٠٦٥٢١١٦٢٦ - رقم الرخصة التجارية الصادرة من دائرة التنمية الاقتصادية بالشارقة ٦٢٥٤٦٦

حيث انه بتاريخ قد صدر الحكم المرفق صوره عنه ضدك لصالح المدعي المنفذ: مصنع الامارات الوطني للصناعات البلاستيكية ذ.م.م ، في القضية المشار اليها اعلاه، وبما أن المحكوم له المذكور قد تقدم بطلب لتنفيذ الحكم المذكور ودفع الرسم المحدد لذلك ، وبما ان الحكم المطلوب تنفيذه كالآتي : المجموع الكلي شاملا الرسوم والمصاريف : ٣٢٤١٦٨٦,٠

لذلك انت مكلف بتنفيذ ما جاء في السند التنفيذي المشار اليه اعلاه خلال (٧) أيام من تاريخ اعلانك/إعلانكم بهذا الاخطار وفي حالة تخلفك عن ذلك فأنت مكلف بحضور جلسة يوم - الموافق - الساعة - امام المحكمة المذكورة ، وفي حالة تخلفك عن ذلك فإن المحكمة ستتخذ بحقك إجراءات التنفيذ الجبري المقررة قانونا.

محكمة التنفيذ المدنية

الامارات العربية المتحدة
وزارة العدل

العدد ١٣٩٧٣ بتاريخ ٢٠٢٣/١٠/١٣ 70197

إعلان منفذ ضده بالنشر

محكمة الشارقة الاتحادية - محكمة التنفيذ المدنية - محمد علي عبدالغني احمد

إخطار دفع في القضية رقم SHCEXCICIVS2023 /0006435 **مدني**

إلى المحكوم عليه : محمد علي عبدالغني احمد - العنوان: الشارقة - منطقة التعاون - برج المزرر رقم ٢ - الطابق الرابع هاتف رقم: ٠٥٠٢٨٢٢٩٠٠ - ٠٥٢٧٧٩٥٥٥٩

حيث انه بتاريخ قد صدر الحكم المرفق صوره عنه ضدك لصالح المدعي المنفذ: شركة زكي لتسجيل السيارات ، في القضية المشار اليها اعلاه، وبما أن المحكوم له المذكور قد تقدم بطلب لتنفيذ الحكم المذكور ودفع الرسم المحدد لذلك ، وبما ان الحكم المطلوب تنفيذه كالآتي : المجموع الكلي شاملا الرسوم والمصاريف : ١١٠٩٠٠,٠

لذلك انت مكلف بتنفيذ ما جاء في السند التنفيذي المشار اليه اعلاه خلال (٧) أيام من تاريخ اعلانك/إعلانكم بهذا الاخطار ، وفي حالة تخلفك عن ذلك فإن المحكمة ستتخذ بحقك إجراءات التنفيذ الجبري المقررة قانونا.

محكمة التنفيذ المدنية

الامارات العربية المتحدة
وزارة العدل

العدد ١٣٩٧٣ بتاريخ ٢٠٢٣/١٠/١٣ 70533

إعلان منفذ ضده بالنشر

محكمة الشارقة الاتحادية - محكمة التنفيذ المدنية - حسين صبحي عبد عبد جراح كاظم رعد المشعلاوى

إخطار دفع في القضية رقم SHCEXCICIVS2023 /0007974 **مدني**

إلى المحكوم عليه : حسين صبحي عبد عبد - جراح كاظم رعد المشعلاوى - العنوان: الشارقة المنطقة الصناعية ٢ الشارع الصناعي الأول أرض مسورة ملك أحمد علي بن سعود - هاتف متحرك رقم: ٠٥٢٥٥١٤٨٨٩ - هاتف متحرك واتساب فقط

حيث انه بتاريخ قد صدر الحكم المرفق صوره عنه ضدك لصالح المدعي المنفذ: ايمن ابراهيم عطية ابو عامر - الجنسية أردني ، في القضية المشار اليها اعلاه، وبما أن المحكوم له المذكور قد تقدم بطلب لتنفيذ الحكم المذكور ودفع الرسم المحدد لذلك ، وبما ان الحكم المطلوب تنفيذه كالآتي : المجموع الكلي شاملا الرسوم والمصاريف : ٢٧٤٩٦,٠

لذلك انت مكلف بتنفيذ ما جاء في السند التنفيذي المشار اليه اعلاه خلال (١٥) يوما من تاريخ اعلانك/إعلانكم بهذا الاخطار ، وفي حالة تخلفك عن ذلك فإن المحكمة ستتخذ بحقك إجراءات التنفيذ الجبري المقررة قانونا.

محكمة التنفيذ المدنية

الامارات العربية المتحدة
وزارة العدل

العدد ١٣٩٧٣ بتاريخ ٢٠٢٣/١٠/١٣ 70535

إعلان مدعي عليه بالنشر

لدى مكتب إدارة الدعوى محكمة الشارقة الإتحادية - المحكمة الإبتدائية المدنية الاتحادية

في الدعوى رقم SHCFICICIVS2023 /0007272 **مدني**

إلى المدعي عليه : احمد محمد مصطفى العوقل

مجهول محل الإقامة

تلتمس المدعية الزام المدعي عليه بدفع مبلغ وقدره (10600) عشرة الاف وستمائة درهم والفائدة القانونية بواقع 12% من تاريخ المطالبة حتى السداد التام - الزام المدعي عليه بدفع الرسوم والمصاريف - اعلان المدعي عليه بالجلسة ولائحة الادعاء .

انت مكلف بالحضور بجلسة 2023/10/18 أمام مكتب إدارة الدعوى محكمة الشارقة الاتحادية المحكمة الإبتدائية المدنية - مكتب رقم (مكتب مدير الدعوى) شخصيا او بواسطة وكيل معتمد ، وتقديم مذكرة جوابية على الدعوى مرفقا بها كافة المستندات وذلك خلال مدة لا تزيد على عشرة ايام من تاريخ النشر وذلك للنظر في الدعوى المذكور رقمها اعلاه - بوصفك مدعي عليه. حرر بتاريخ 2023/10/10

مكتب الخدمات القضائية

ساره المطروشي

محاكم دبي
محاكم دبي الابتدائية

العدد ١٣٩٧٣ بتاريخ ٢٠٢٣/١٠/١٣ 70021

اعلان وتكليف بالوفاء بالنشر
في التنفيذ رقم ١٢٢٢/٢٠٢٢/٢٠٨ تنفيذ مدني

المنظورة في: دائرة التنفيذ السابعة رقم ٢٢٨

موضوع التنفيذ : تنفيذ الحكم الصادر في الدعوى رقم ٢٠٢١ /٣٨١٠ نزاع مدني ، بسداد المبلغ المنفذ به وقدره (٢٣١٨٦,٩٨) درهم شاملا للرسوم والمصاريف .

طالب التنفيذ : شركة مجموعة الامارات للاتصالات (مجموعة اتصالات)

عنوانه: امارة دبي - ديرة - شارع بني ياس - برج اتصالات ديرة - الطابق الرابع - مقابل شيراتون الخور الخور - مكاني:٣٠٢٤٥٩٥١٢٧ - ويمثله: عبدالله رحمه عبدالله ناصر العويس الشامسي

المطلوب إعلانه: ١- حمد محمد عايض حنيف ال سعود القحطاني - صفته: منفذ ضده

موضوع الإعلان : قد أقام عليك الدعوى التنفيذية المذكورة اعلاه والزامك بدفع المبلغ المنفذ به وقدره (٢٣١٨٦,٩٨) درهم الى طالب التنفيذ أو خزينة المحكمة ، وعليه فان المحكمة ستباشر الاجراءات التنفيذية بحقكم في حالة عدم الالتزام بالقرار المذكور خلال (0) يوما من تاريخ نشر هذا الاعلان.

رئيس الشعبة

محاكم دبي
محاكم دبي الابتدائية

العدد ١٣٩٧٣ بتاريخ ٢٠٢٣/١٠/١٣ 70021

اعلان وتكليف بالوفاء بالنشر
في التنفيذ رقم ١١٢٩/٢٠٢٢/٢٠٨ تنفيذ مدني

المنظورة في: دائرة التنفيذ السابعة رقم ٢٢٨

موضوع التنفيذ : تنفيذ الحكم الصادر في الدعوى رقم ٣٧٠٨ لسنة ٢٠٢١ نزاع مدني ، بسداد المبلغ المنفذ به وقدره (٢٥٩٨٦,٨٢) درهم شاملا للرسوم والمصاريف .

طالب التنفيذ : شركة مجموعة الامارات للاتصالات (مجموعة اتصالات)

عنوانه: امارة دبي - ديرة - شارع بني ياس - برج اتصالات ديرة - الطابق الرابع - مقابل شيراتون الخور - مكاني:٣٠٢٤٥٩٥١٢٧

المطلوب إعلانه: ١- اياد نصار علي حسين - صفته: منفذ ضده

موضوع الإعلان : قد أقام عليك الدعوى التنفيذية المذكورة اعلاه والزامك بدفع المبلغ المنفذ به وقدره (٢٥٩٨٦,٨٢) درهم الى طالب التنفيذ أو خزينة المحكمة ، وعليه فان المحكمة ستباشر الاجراءات التنفيذية بحقكم في حالة عدم الالتزام بالقرار المذكور خلال (15) يوما من تاريخ نشر هذا الاعلان.

رئيس الشعبة

محاكم دبي
محاكم دبي الابتدائية

العدد ١٣٩٧٣ بتاريخ ٢٠٢٣/١٠/١٣ 70021

اعلان وتكليف بالوفاء بالنشر
في التنفيذ رقم ١١٠٣/٢٠٢٢/٢٠٨ تنفيذ مدني

المنظورة في: دائرة التنفيذ السابعة رقم ٢٢٨

موضوع التنفيذ : تنفيذ الحكم الصادر في الدعوى رقم ٢٠٩٤ لسنة ٢٠٢١ نزاع مدني ، بسداد المبلغ المنفذ به وقدره (٢١٤٤٧,٤٥) درهم شاملا للرسوم والمصاريف .

طالب التنفيذ : شركة مجموعة الامارات للاتصالات (مجموعة اتصالات)

عنوانه: امارة دبي - ديرة - شارع بني ياس - برج اتصالات ديرة - الطابق الرابع - مقابل شيراتون الخور الخور - مكاني:٣٠٢٤٥٩٥١٢٧ - ويمثله: عبدالله رحمه عبدالله ناصر العويس الشامسي

المطلوب إعلانه: ١- خالد اسماعيل محمد - صفته: منفذ ضده

موضوع الإعلان : قد أقام عليك الدعوى التنفيذية المذكورة اعلاه والزامك بدفع المبلغ المنفذ به وقدره (٢١٤٤٧,٤٥) درهم الى طالب التنفيذ أو خزينة المحكمة ، وعليه فان المحكمة ستباشر الاجراءات التنفيذية بحقكم في حالة عدم الالتزام بالقرار المذكور خلال (7) أيام من تاريخ نشر هذا الاعلان.

رئيس الشعبة

محاكم دبي
محاكم دبي الابتدائية

العدد ١٣٩٧٣ بتاريخ ٢٠٢٣/١٠/١٣ 70021

اعلان وتكليف بالوفاء بالنشر
في التنفيذ رقم ٩٣٥/٢٠٢٢/٢٠٨ تنفيذ مدني

المنظورة في: دائرة التنفيذ السابعة رقم ٢٢٨

موضوع التنفيذ : تنفيذ الحكم الصادر في الدعوى رقم ١٩٨٩ لسنة ٢٠٢١ نزاع مدني ، بسداد المبلغ المنفذ به وقدره (٢٤٤٢٥,٣٣) درهم شاملا للرسوم والمصاريف .

طالب التنفيذ : شركة مجموعة الامارات للاتصالات (مجموعة اتصالات)

عنوانه: امارة دبي - ديرة - شارع بني ياس - برج اتصالات ديرة - الطابق الرابع - مقابل شيراتون الخور - مكاني:٣٠٢٤٥٩٥١٢٧

المطلوب إعلانه: ١- معضد محمد شيبان بن شيبان المهيري - صفته: منفذ ضده

موضوع الإعلان : قد أقام عليك الدعوى التنفيذية المذكورة اعلاه والزامك بدفع المبلغ المنفذ به وقدره (٢٤٤٢٥,٣٣) درهم الى طالب التنفيذ أو خزينة المحكمة ، وعليه فان المحكمة ستباشر الاجراءات التنفيذية بحقكم في حالة عدم الالتزام بالقرار المذكور خلال (15) يوما من تاريخ نشر هذا الاعلان.

رئيس الشعبة

الامارات العربية المتحدة
وزارة العدل

العدد ١٣٩٧٣ بتاريخ ٢٠٢٣/١٠/١٣ 70608

إعلان مدعي عليه بالنشر

لدى مكتب إدارة الدعوى محكمة عجمان الإتحادية - المحكمة الإبتدائية المدنية الاتحادية

في الدعوى رقم AJCFICIVS2023 /0003346 **مدني**

إلى المدعي عليه : شيماء زدود

مجهول محل الإقامة

انت مكلف بالحضور بجلسة 2023/10/30 أمام مكتب إدارة الدعوى محكمة عجمان الاتحادية المحكمة الإبتدائية المدنية - مكتب رقم (مكتب مدير الدعوى رقم 5) شخصيا او بواسطة وكيل معتمد ، وتقديم مذكرة جوابية على الدعوى مرفقا بها كافة المستندات وذلك خلال مدة لا تزيد على عشرة ايام من تاريخ النشر وذلك للنظر في الدعوى المذكور رقمها اعلاه - بوصفك مدعي عليه.

حرر بتاريخ 2023/10/10

مكتب الخدمات القضائية

مريم جمعه الكعبي

الامارات العربية المتحدة
وزارة العدل

العدد ١٣٩٧٣ بتاريخ ٢٠٢٣/١٠/١٣ 70608

إعلان مدعي عليه بالنشر

لدى مكتب إدارة الدعوى محكمة عجمان الإتحادية - المحكمة الإبتدائية المدنية الاتحادية

في الدعوى رقم AJCFICICOMS2023 /0003731 **تجاري**

إلى المدعي عليه : عيسى عبد الرحمن عبد الهادي مفرح الاحبابي

مجهول محل الإقامة

انت مكلف بالحضور بجلسة 2023/10/31 أمام مكتب إدارة الدعوى محكمة عجمان الاتحادية المحكمة الإبتدائية المدنية - مكتب رقم (مكتب مدير الدعوى رقم 5) شخصيا او بواسطة وكيل معتمد ، وتقديم مذكرة جوابية على الدعوى مرفقا بها كافة المستندات وذلك خلال مدة لا تزيد على عشرة ايام من تاريخ النشر وذلك للنظر في الدعوى المذكور رقمها اعلاه - بوصفك مدعي عليه.

حرر بتاريخ 2023/10/12

مكتب الخدمات القضائية

مريم جمعه الكعبي

الامارات العربية المتحدة
وزارة العدل

العدد ١٣٩٧٣ بتاريخ ٢٠٢٣/١٠/١٣ 70608

إعلان مدعي عليه بالنشر

لدى مكتب إدارة الدعوى محكمة الشارقة الإتحادية - المحكمة الإبتدائية المدنية الاتحادية

في الدعوى رقم SHCFICIGRI2023 /0001198 **تظلم**

إلى المدعي عليه : هشام محمد بدوي القيسي - مجهول محل الإقامة

بناء على طلب متظلم/مدرسة الأنصار العالمية الخاصة - وعنوانه: امارة الشارقة - منطقة المجاز 1 - شارع كورنيش البحيرة - برج بالرشيد - الطابق السابع عشر - مكتب رقم 1704 - ت: 065779777

انت مكلف بالحضور بجلسة 2023/10/24 أمام مكتب إدارة الدعوى محكمة الشارقة الاتحادية المحكمة الإبتدائية المدنية - مكتب رقم (مكتب مدير الدعوى رقم 3) شخصيا او بواسطة وكيل معتمد ، وتقديم مذكرة جوابية على الدعوى مرفقا بها كافة المستندات وذلك خلال مدة لا تزيد على عشرة ايام من تاريخ النشر وذلك للنظر في الدعوى المذكور رقمها اعلاه - بوصفك مدعي عليه. حرر بتاريخ 2023/10/12

مكتب الخدمات القضائية

نجود طالب العامري

الامارات العربية المتحدة
وزارة العدل

العدد ١٣٩٧٣ بتاريخ ٢٠٢٣/١٠/١٣ 70021

إعلان منفذ ضده بالنشر

محكمة الشارقة الاتحادية - محكمة التنفيذ المدنية - محمد الحاج عبد الباقي عبدالله

إخطار دفع في القضية رقم SHCEXCIBOUNCE2023 /0007142 **الشيكات المرتجعة**

إلى المحكوم عليه : محمد الحاج عبد الباقي عبدالله - عبدالله عبدالكريم عبدالرحيم النمر الزرعوني - الجنسية الامارات العربية المتحدة

حيث انه بتاريخ قد صدر الحكم المرفق صوره عنه ضدك لصالح المدعي المنفذ: عبدالله عبدالكريم عبدالرحيم النمر الزرعوني - الجنسية الامارات العربية المتحدة ، في القضية المشار اليها اعلاه، وبما أن المحكوم له المذكور قد تقدم بطلب لتنفيذ الحكم المذكور ودفع الرسم المحدد لذلك ، وبما ان الحكم المطلوب تنفيذه كالآتي : المجموع الكلي شاملا الرسوم والمصاريف : ١٣٣٥٠,٠ -لذلك انت مكلف بتنفيذ ما جاء في السند التنفيذي المشار اليه اعلاه خلال (١٥) يوما من تاريخ اعلانك/إعلانكم بهذا الاخطار ، وفي حالة تخلفك عن ذلك فإن المحكمة ستتخذ بحقك إجراءات التنفيذ الجبري المقررة قانونا.

محكمة التنفيذ المدنية

محاكم دبي
محاكم دبي الابتدائية

العدد ١٣٩٧٣ بتاريخ ٢٠٢٣/١٠/١٣ 70021

اعلان وتكليف بالوفاء بالنشر
في التنفيذ رقم ١٥٧٢/٢٠٢٢/٢٠٨ تنفيذ مدني

المنظورة في: دائرة التنفيذ الثانية عشر رقم ٢٩٧

موضوع التنفيذ : تنفيذ الحكم الصادر في الدعوى رقم ٢٠٢١/٣٩٥٨ نزاع مدني ، بسداد المبلغ المنفذ به وقدره (٤٠,١٣٣,٧٥) درهم شاملا للرسوم والمصاريف .

طالب التنفيذ : شركة مجموعة الامارات للاتصالات (مجموعة اتصالات) ش.م.ع

عنوانه: امارة دبي - ديرة - شارع بني ياس - برج اتصالات ديرة - مقابل شيراتون الخور - الطابق الرابع - رقم مكاني: ٣٠٢٤٥٩٥١٢٧ - ٠٥٥٦٣٤٣٣٨٨

المطلوب إعلانه: ١- مانبريت سينغ - صفته: منفذ ضده

موضوع الإعلان : قد أقام عليك الدعوى التنفيذية المذكورة اعلاه والزامك بدفع المبلغ المنفذ به وقدره (٤٠١٣٣,٧٥) درهم الى طالب التنفيذ أو خزينة المحكمة ، وعليه فان المحكمة ستباشر الاجراءات التنفيذية بحقكم في حالة عدم الالتزام بالقرار المذكور خلال (7) أيام من تاريخ نشر هذا الاعلان.

رئيس الشعبة

محاكم دبي
محاكم دبي الابتدائية

العدد ١٣٩٧٣ بتاريخ ٢٠٢٣/١٠/١٣ 70021

اعلان وتكليف بالوفاء بالنشر
في التنفيذ رقم ١٣٢٣/٢٠٢٢/٢٠٨ تنفيذ مدني

المنظورة في: دائرة التنفيذ السابعة رقم ٢٢٨

موضوع التنفيذ : تنفيذ الحكم الصادر في الدعوى رقم ٣١/٢٠٢٢ نزاع مدني ، بسداد المبلغ المنفذ به وقدره (٢٨٩٦٦,٧٣) درهم شاملا للرسوم والمصاريف .

طالب التنفيذ : شركة مجموعة الامارات للاتصالات (مجموعة اتصالات) ش.م.ع

عنوانه: الامارات - امارة دبي - رقة البطين - ديرة - دبي - شارع بني ياس - مبنى اتصالات - الطابق الرابع - مقابل شيراتون الخور - رقم مكاني: ٣٠٢٤٥٩٥١٢٧ - بريد الكتروني: info@alowaislaw.com

المطلوب إعلانه: ١-درصاف بومميزه - صفته: منفذ ضده

موضوع الإعلان : قد أقام عليك الدعوى التنفيذية المذكورة اعلاه والزامك بدفع المبلغ المنفذ به وقدره (٢٨٩٦٦,٧٣) درهم الى طالب التنفيذ أو خزينة المحكمة ، وعليه فان المحكمة ستباشر الاجراءات التنفيذية بحقكم في حالة عدم الالتزام بالقرار المذكور خلال (15) يوما من تاريخ نشر هذا الاعلان.

رئيس الشعبة

محاكم دبي
محاكم دبي الابتدائية

العدد ١٣٩٧٣ بتاريخ ٢٠٢٣/١٠/١٣ 70021

اعلان وتكليف بالوفاء بالنشر
في التنفيذ رقم ١٣١٨/٢٠٢٢/٢٠٨ تنفيذ مدني

المنظورة في: دائرة التنفيذ السابعة رقم ٢٢٨

موضوع التنفيذ : تنفيذ الحكم الصادر في الدعوى رقم ٢٠٢١/٣٨٦٢ نزاع مدني ، بسداد المبلغ المنفذ به وقدره (١٦٧٩٨,٤٥) درهم شاملا للرسوم والمصاريف .

طالب التنفيذ : شركة مجموعة الامارات للاتصالات (مجموعة اتصالات) ش.م.ع

عنوانه: الامارات - امارة دبي - ديرة - دبي - شارع بني ياس - مبنى برج اتصالات ديرة - شقة الطابق الرابع - مقابل شيراتون الخور - رقم مكاني: ٣٠٢٤٥٩٥١٢٧

المطلوب إعلانه: ١- ياسين اشفاق اشفاق احمد - صفته: منفذ ضده

موضوع الإعلان : قد أقام عليك الدعوى التنفيذية المذكورة اعلاه والزامك بدفع المبلغ المنفذ به وقدره (١٦٧٩٨,٤٥) درهم الى طالب التنفيذ أو خزينة المحكمة ، وعليه فان المحكمة ستباشر الاجراءات التنفيذية بحقكم في حالة عدم الالتزام بالقرار المذكور خلال (15) يوما من تاريخ نشر هذا الاعلان.

رئيس الشعبة

محاكم دبي
محاكم دبي الابتدائية

العدد ١٣٩٧٣ بتاريخ ٢٠٢٣/١٠/١٣ 70021

اعلان وتكليف بالوفاء بالنشر
في التنفيذ رقم ١٢٣٩/٢٠٢٢/٢٠٨ تنفيذ مدني

المنظورة في: دائرة التنفيذ السابعة رقم ٢٢٨

موضوع التنفيذ : تنفيذ الحكم الصادر في الدعوى رقم ٢٠٢١/٢٣٧٥ نزاع مدني ، بسداد المبلغ المنفذ به وقدره (٩٤٤٨,٦٤) درهم شاملا للرسوم والمصاريف .

طالب التنفيذ : شركة مجموعة الامارات للاتصالات (مجموعة اتصالات)

عنوانه: امارة دبي - ديرة - شارع بني ياس - برج اتصالات ديره - الطابق الرابع - مقابل شيراتون الخور - مكاني: ٣٠٢٤٥٩٥١٢٧

المطلوب إعلانه: ١- سفيان أبو الحسن محمد أبوالحسن - صفته: منفذ ضده

موضوع الإعلان : قد أقام عليك الدعوى التنفيذية المذكورة اعلاه والزامك بدفع المبلغ المنفذ به وقدره (٩٤٤٨,٦٤) درهم الى طالب التنفيذ أو خزينة المحكمة ، وعليه فان المحكمة ستباشر الاجراءات التنفيذية بحقكم في حالة عدم الالتزام بالقرار المذكور خلال (15) يوما من تاريخ نشر هذا الاعلان.

رئيس الشعبة

محاكم دبي
محاكم دبي الابتدائية

العدد ١٣٩٧٣ بتاريخ ٢٠٢٣/١٠/١٣ 70021

اعلان وتكليف بالوفاء بالنشر
في التنفيذ رقم ١٢٣٥/٢٠٢٢/٢٠٨ تنفيذ مدني

المنظورة في: دائرة التنفيذ السادسة رقم ٢٢٧

موضوع التنفيذ : تنفيذ الحكم الصادر في الدعوى رقم ٢٠٢١/٢٣٩٨ نزاع مدني ، بسداد المبلغ المنفذ به وقدره (١٢١٢٩,٤٣) درهم شاملا للرسوم والمصاريف .

طالب التنفيذ : شركة مجموعة الامارات للاتصالات (مجموعة اتصالات)

عنوانه: امارة دبي - ديرة - شارع بني ياس - برج اتصالات ديره - الطابق الرابع - مقابل شيراتون الخور - مكاني: ٣٠٢٤٥٩٥١٢٧ -

المطلوب إعلانه: ١- اشرف عبدالوهاب حسن الطاهر - صفته: منفذ ضده

موضوع الإعلان : قد أقام عليك الدعوى التنفيذية المذكورة اعلاه والزامك بدفع المبلغ المنفذ به وقدره (١٢١٢٩,٤٣) درهم الى طالب التنفيذ أو خزينة المحكمة ، وعليه فان المحكمة ستباشر الاجراءات التنفيذية بحقكم في حالة عدم الالتزام بالقرار المذكور خلال (7) أيام من تاريخ نشر هذا الاعلان.

رئيس الشعبة

محاكم دبي
محاكم دبي الابتدائية

العدد ١٣٩٧٣ بتاريخ ٢٠٢٣/١٠/١٣ 70021

اعلان وتكليف بالوفاء بالنشر
في التنفيذ رقم ١٧٩٩/٢٠٢٢/٢٠٨ تنفيذ مدني

المنظورة في: دائرة التنفيذ الثانية عشر رقم ٢٩٧

موضوع التنفيذ : تنفيذ الحكم الصادر في الدعوى رقم ٢٠٢١/٤١٣ نزاع مدني ، بسداد المبلغ المنفذ به وقدره (٢٩,٢٦٠,٣٧) درهم شاملا للرسوم والمصاريف .

طالب التنفيذ : شركة مجموعة الامارات للاتصالات (مجموعة اتصالات)

عنوانه: امارة دبي - ديرة - شارع بني ياس - برج اتصالات ديره - الطابق الرابع - مقابل شيراتون الخور - مكاني: ٣٠٢٤٥٩٥١٢٧ - ٠٥٥٦٣٤٣٣٨٨

المطلوب إعلانه: ١- سيف جمعه خميس جمعه سيف لغويص السويدي - صفته: منفذ ضده

موضوع الإعلان : قد أقام عليك الدعوى التنفيذية المذكورة اعلاه والزامك بدفع المبلغ المنفذ به وقدره (٢٩٢٦٠,٣٧) درهم الى طالب التنفيذ أو خزينة المحكمة ، وعليه فان المحكمة ستباشر الاجراءات التنفيذية بحقكم في حالة عدم الالتزام بالقرار المذكور خلال (7) أيام من تاريخ نشر هذا الاعلان.

رئيس الشعبة

محاكم دبي
محاكم دبي الابتدائية

العدد ١٣٩٧٣ بتاريخ ٢٠٢٣/١٠/١٣ 70021

اعلان وتكليف بالوفاء بالنشر
في التنفيذ رقم ١٧٩٥/٢٠٢٢/٢٠٨ تنفيذ مدني

المنظورة في: دائرة التنفيذ الثانية عشر رقم ٢٩٧

موضوع التنفيذ : تنفيذ الحكم الصادر في الدعوى رقم ٢٠٢٢/٣٨٤٠ نزاع مدني ، بسداد المبلغ المنفذ به وقدره (٢٨,٦٤٥,٧٨) درهم شاملا للرسوم والمصاريف .

طالب التنفيذ : شركة مجموعة الامارات للاتصالات (مجموعة اتصالات) ش.م.ع

عنوانه: امارة دبي - شارع بني ياس - برج اتصالات ديره - مقابل شيراتون الخور - الطابق الرابع - مكاني: ٣٠٢٤٥٩٥١٢٧ - ٠٥٥٦٣٤٣٣٨٨

المطلوب إعلانه: ١- محمد الياس ناظر احمد - صفته: منفذ ضده

موضوع الإعلان : قد أقام عليك الدعوى التنفيذية المذكورة اعلاه والزامك بدفع المبلغ المنفذ به وقدره (٢٨٦٤٥,٧٨) درهم الى طالب التنفيذ أو خزينة المحكمة ، وعليه فان المحكمة ستباشر الاجراءات التنفيذية بحقكم في حالة عدم الالتزام بالقرار المذكور خلال (7) أيام من تاريخ نشر هذا الاعلان.

رئيس الشعبة

محاكم دبي
محاكم دبي الابتدائية

العدد ١٣٩٧٣ بتاريخ ٢٠٢٣/١٠/١٣ 70021

اعلان وتكليف بالوفاء بالنشر
في التنفيذ رقم ١٧٨٦/٢٠٢٢/٢٠٨ تنفيذ مدني

المنظورة في: دائرة التنفيذ الثانية عشر رقم ٢٩٧

موضوع التنفيذ : تنفيذ الحكم الصادر في الدعوى رقم ٢٠٢٢/٦٩٠ نزاع مدني ، بسداد المبلغ المنفذ به وقدره (٢٥,١٧٧,٧٧) درهم شاملا للرسوم والمصاريف .

طالب التنفيذ : شركة مجموعة الامارات للاتصالات (مجموعة اتصالات) ش.م.ع

عنوانه: الامارات - امارة دبي - ديرة - دبي -شارع بني ياس - اتصالات ديرة - شقة الطابق الرابع - مقابل شيراتون الخور - مكاني: ٣٠٢٤٥٩٥١٢٧ - ٠٥٥٦٣٤٣٣٨٨

المطلوب إعلانه: ١- محمد وليد محمد خالد - صفته: منفذ ضده

موضوع الإعلان : قد أقام عليك الدعوى التنفيذية المذكورة اعلاه والزامك بدفع المبلغ المنفذ به وقدره (٢٥١٧٧,٧٧) درهم الى طالب التنفيذ أو خزينة المحكمة ، وعليه فان المحكمة ستباشر الاجراءات التنفيذية بحقكم في حالة عدم الالتزام بالقرار المذكور خلال (7) أيام من تاريخ نشر هذا الاعلان.

رئيس الشعبة

محاكم دبي
محكمة دبي الابتدائية

العدد ١٣٩٧٣ بتاريخ ٢٠٢٣/١٠/١٣ 70021

اعلان حكم بالنشر
في الدعوى رقم:٢٩٠٨/٢٠٢١/١١ مدني جزئي

المنظورة في:الدائرة الابتدائية المدنية الثالثة رقم ٢٧

موضوع الدعوى : المطالبة بالزام المدعي عليه بمبلغ وقدره (٢٣,٩٠٢,٦٠) درهم ثلاثة وعشرون الفا وتسعمائة ودرهمين وستون فلسا والرسوم والمصاريف واتعاب المحاماة والفائدة ١٢٪ من تاريخ المطالبة وحتى السداد التام ضم ملف رقم ٢٠٢١/٣٤٥٤ نزاع مدني .

المدعي:شركة مجموعة الامارات للاتصالات (مجموعة اتصالات) ش.م.ع

عنوانه:الامارات - امارة دبي - ديرة - شارع بني ياس - برج اتصالات - شقة الرابع - مقابل شيراتون - مكاني:٣٠٢٤٥٩٥١٢٧ - بريد الكتروني:info@alowaislaw.com - ويمثله:عبدالله رحمه عبدالله ناصر العويس الشامسي

المطلوب إعلانه : ١- حميد احمد عبدالله بن دسمال السويدي - صفته : مدعي عليه

موضوع الإعلان : نعلنكم بان المحكمة حكمت بجلستها المنعقدة بتاريخ:٢٠٢٢/٢/٧ في الدعوى المذكورة اعلاه لصالح/ شركة مجموعة الامارات للاتصالات (مجموعة اتصالات) ش.م.ع بقررت المحكمة حضوريا بالزام المدعي عليه بان يؤدي للمدعية مبلغ (٢٣,٩٠٢,٦٠) درهما ثلاثة وعشرون الفا وتسعمائة ودرهمين وستون فلسا - والفوائد القانونية بواقع ٥٪ من تاريخ المطالبة القضائية وحتى تمام السداد كما الزمته بالرسوم والمصاريف وخمسمائة درهم مقابل اتعاب المحاماة ، حكما بمثابة الحضوري قابلا للاستئناف خلال ثلاثين يوما اعتبارا من اليوم التالي لنشر هذا الاعلان صدر باسم صاحب السمو الشيخ محمد بن راشد بن سعيد آل مكتوم حاكم دبي وتلى علنا.

رئيس القسم

محاكم دبي
محاكم دبي الابتدائية

العدد ١٣٩٧٣ بتاريخ ٢٠٢٣/١٠/١٣ 70021

اعلان وتكليف بالوفاء بالنشر
في التنفيذ رقم ١٩١٨/٢٠٢٢/٢٠٨ تنفيذ مدني

المنظورة في:دائرة التنفيذ الثانية عشر رقم ٢٩٧

موضوع التنفيذ : تنفيذ الحكم الصادر في الدعوى رقم ٦٥٤/٢٠٢١ نزاع مدني ، بسداد المبلغ المنفذ به وقدره (٣٩,١١٦,٤٩) درهم شاملا للرسوم والمصاريف .

طالب التنفيذ : شركة مجموعة الامارات للاتصالات (مجموعة اتصالات)

عنوانه: امارة دبي - ديرة - شارع بني ياس - برج اتصالات ديرة - الطابق الرابع - مقابل شيراتون الخور الخور - مكاني:٣٠٢٤٥٩٥١٢٧ - ٠٥٥٦٣٤٣٣٨٨

المطلوب إعلانه: ١- سعيد سعيد راشد رحمه الحنطوبى - صفته: منفذ ضده

موضوع الإعلان : قد أقام عليك الدعوى التنفيذية المذكورة اعلاه والزامك بدفع المبلغ المنفذ به وقدره (٣٩١١٦,٤٩) درهم الى طالب التنفيذ أو خزينة المحكمة ، وعليه فان المحكمة ستباشر الاجراءات التنفيذية بحقكم في حالة عدم الالتزام بالقرار المذكور خلال (7) أيام من تاريخ نشر هذا الاعلان.

رئيس الشعبة

محاكم دبي
محاكم دبي الابتدائية

العدد ١٣٩٧٣ بتاريخ ٢٠٢٣/١٠/١٣ 70021

اعلان وتكليف بالوفاء بالنشر
في التنفيذ رقم ١٩١٧/٢٠٢٢/٢٠٨ تنفيذ مدني

المنظورة في:دائرة التنفيذ الثانية عشر رقم ٢٩٧

موضوع التنفيذ : تنفيذ الحكم الصادر في الدعوى رقم ٢٠٢٨/٢٠٢٢ نزاع مدني ، بسداد المبلغ المنفذ به وقدره (٢٢٨٠٨,٧١) درهم شاملا للرسوم والمصاريف .

طالب التنفيذ : شركة مجموعة الامارات للاتصالات (مجموعة اتصالات)

عنوانه: امارة دبي - ديرة - شارع بني ياس - برج اتصالات ديرة - الطابق الرابع - مقابل شيراتون الخور الخور - مكاني:٣٠٢٤٥٩٥١٢٧ - ٠٥٥٦٣٤٣٣٨٨

المطلوب إعلانه: ١- فاطمه عيسى عبيد جاسم الزعابي - صفته: منفذ ضده

موضوع الإعلان : قد أقام عليك الدعوى التنفيذية المذكورة اعلاه والزامك بدفع المبلغ المنفذ به وقدره (٢٢٨٠٨,٧١) درهم الى طالب التنفيذ أو خزينة المحكمة ، وعليه فان المحكمة ستباشر الاجراءات التنفيذية بحقكم في حالة عدم الالتزام بالقرار المذكور خلال (7) أيام من تاريخ نشر هذا الاعلان.

رئيس الشعبة

محاكم دبي
محاكم دبي الابتدائية

العدد ١٣٩٧٣ بتاريخ ٢٠٢٣/١٠/١٣ 70021

اعلان وتكليف بالوفاء بالنشر
في التنفيذ رقم ١٨٠٨/٢٠٢٢/٢٠٨ تنفيذ مدني

المنظورة في:دائرة التنفيذ الثانية عشر رقم ٢٩٧

موضوع التنفيذ : تنفيذ الحكم الصادر في الدعوى رقم ٣٨٧٢/٢٠٢١ نزاع مدني ، بسداد المبلغ المنفذ به وقدره (٢٦٠٣٣,٠١) درهم شاملا للرسوم والمصاريف .

طالب التنفيذ : شركة مجموعة الامارات للاتصالات (مجموعة اتصالات) ش.م.ع

عنوانه: الامارات - امارة دبي - رقة البطين - ديره - دبي - شارع بني ياس - مبنى اتصالات - الطابق الرابع - مقابل شيراتون الخور - رقم مكاني:٣٠٢٤٥٩٥١٢٧ - بريد الكتروني:info@alowaislaw.com - ٠٥٥٦٣٤٣٣٨٨

المطلوب إعلانه: ١- محمد مجدي عبدالفتاح محمود - صفته: منفذ ضده

موضوع الإعلان : قد أقام عليك الدعوى التنفيذية المذكورة اعلاه والزامك بدفع المبلغ المنفذ به وقدره (٢٦٠٣٣,٠١) درهم الى طالب التنفيذ أو خزينة المحكمة ، وعليه فان المحكمة ستباشر الاجراءات التنفيذية بحقكم في حالة عدم الالتزام بالقرار المذكور خلال (7) أيام من تاريخ نشر هذا الاعلان.

رئيس الشعبة

محاكم دبي
محاكم دبي الابتدائية

العدد ١٣٩٧٣ بتاريخ ٢٠٢٣/١٠/١٣ 70197

اعلان وتكليف بالوفاء بالنشر
في التنفيذ رقم ١١٧٧٧/٢٠٢٣/٢٥٣ تنفيذ شيكات

المنظورة في:دائرة التنفيذ التاسعة رقم ٢٣٠

موضوع التنفيذ : المطالبة بقيمة الشيك المرتجع رقم (١١٤٦٤٢٩) والصادر عن المنفذ ضده من بنك الامارات دبي الوطني بقيمة (١٠٤,٣٦٧,٥٧) درهم شامل الرسوم .

طالب التنفيذ :بنك الامارات دبي الوطني ش.م.ع

عنوانه:امارة دبي - ديرة - شارع بني ياس - بجوار غرفة تجارة وصناعة دبي - رقم مكاني:٣١١٣٧٨٣٧٩٤ - ٠٥٥٣٣٩٠١٧٥ - ويمثله:عبدالحميد عبدالملك مصطفى أهلي

المطلوب إعلانه : ١- جيفري ارف كابوهات - صفته : منفذ ضده

موضوع الإعلان : قد أقام عليك الدعوى التنفيذية المذكورة اعلاه والزامك بدفع المبلغ المنفذ به وقدره (١٠٤٣٦٧,٥٧) درهم الى طالب التنفيذ أو خزينة المحكمة ، وعليه فان المحكمة ستباشر الاجراءات التنفيذية بحقكم في حالة عدم الالتزام بالقرار المذكور خلال (7) أيام من تاريخ نشر هذا الاعلان .

رئيس الشعبة

محاكم دبي
محاكم دبي الابتدائية

العدد ١٣٩٧٣ بتاريخ ٢٠٢٣/١٠/١٣ 70197

اعلان وتكليف بالوفاء بالنشر
في التنفيذ رقم ١٠٦٣٩/٢٠٢٣/٢٥٣ تنفيذ شيكات

المنظورة في:دائرة التنفيذ التاسعة رقم ٢٣٠

موضوع التنفيذ : المطالبة بقيمة الشيك المرتجع رقم (١٤٣٣١٨٦٩) والصادر عن بنك دبي الاسلامي بقيمة (٩٩٥٢٩) درهم .

طالب التنفيذ :بنك دبي الاسلامي - شركة مساهمة عامة

عنوانه:امارة دبي - ديرة - شارع بورسعيد - بناية بنك دبي الاسلامي - رقم مكاني:٣١٩٦٥٩٤٣٢٧ - ٠٥٥٣٣٩٠١٧٥ - ويمثله:محمد عبدالملك مصطفى اهلي

المطلوب إعلانه : ١- سنتوش كومار جاجانى - صفته : منفذ ضده

موضوع الإعلان : قد أقام عليك الدعوى التنفيذية المذكورة اعلاه والزامك بدفع المبلغ المنفذ به وقدره (٩٩٥٢٩) درهم الى طالب التنفيذ أو خزينة المحكمة ، وعليه فان المحكمة ستباشر الاجراءات التنفيذية بحقكم في حالة عدم الالتزام بالقرار المذكور خلال (7) أيام من تاريخ نشر هذا الاعلان .

رئيس الشعبة

محاكم دبي
محاكم دبي الابتدائية

العدد ١٣٩٧٣ بتاريخ ٢٠٢٣/١٠/١٣ 70197

اعلان وتكليف بالوفاء بالنشر
في التنفيذ رقم ١٥٥٣٠/٢٠٢٣/٢٥٣ تنفيذ شيكات

المنظورة في:دائرة التنفيذ الخامسة رقم ١٨٧

موضوع التنفيذ : تلتمس طالبة التنفيذ من مقام المحكمة الموقرة وضع الصيغة التنفيذية على الشيكات والمطالبة بقيمة الشيكات المرتجعة الصادرة عن بنك الامارات الاسلامي وبنك رأس الخيمة الوطني والمصاريف بقيمة (٧٥٢٠٤٤) درهم .

طالب التنفيذ :رابيد اكسيس ش.ذ.م.م

عنوانه:الامارات - امارة دبي - مجمع دبي للاستثمار الاول - جبل علي الطابق الأول مكتب رقم ١٠٩ الامارات هاتف رقم:٠٥٠٤٧٢٢٦٠١ - ٠٤٣٤٠٢٠٢٠ - البريد الالكتروني:advo.hebaahli@gmail.com - بوكالة المحامية/شهد ابراهيم - ٠٥٠٤٧٢٢٦٠١ - ويمثله:هبه علي غلوم محمد باقر أهلي

المطلوب إعلانهما : ١- فيدس لتجميع وتجهيز التركيبات الانشائية ش.ذ.م.م ٢-محمد اجمل نعمان محمد انور دانيش - صفتهما : منفذ ضدهما

موضوع الإعلان : قد أقام عليك الدعوى التنفيذية المذكورة اعلاه والزامك بدفع المبلغ المنفذ به وقدره (٧٥٢٠٤٤) درهم الى طالب التنفيذ أو خزينة المحكمة ، وعليه فان المحكمة ستباشر الاجراءات التنفيذية بحقكم في حالة عدم الالتزام بالقرار المذكور خلال (7) أيام من تاريخ نشر هذا الاعلان .

رئيس الشعبة

محاكم دبي
محكمة دبي الابتدائية

العدد ١٣٩٧٣ بتاريخ ٢٠٢٣/١٠/١٣ 70021

اعلان أمر أداء بالنشر
في الدعوى رقم:١٩٤٢/٢٠٢٣/٦٠ امر اداء

المنظورة في:اوامر الاداء وانفاذ العقود التجارية رقم ٢٠٣

موضوع الدعوى : المطالبة باصدار الامر بالزام المدعي عليه بسداد مبلغ (٤٠٠,٠٠٠) درهم والرسوم والمصاريف والفائدة القانونية ٩٪ من تاريخ اصدار الامر وحتى السداد التام .

المدعي:اندبيندنت لخدمات رجال الاعمال ذ.م.م

عنوانه:الامارات - امارة دبي - منطقة الخليج التجاري - دبي شارع الشيخ زايد - بناية ايمجيت الدور الثالث - مكتب ٣٠٧ - ٠٥٢٧٤٤٤٥٦٣ - ويمثله:راشد علي محمد سعيد الحريثي النقبي

المطلوب إعلانه: ١- كيتشنكس لخدمات التموين بالمواد الغذائية ش.ذ.م.م - صفته : مدعي عليه

موضوع الإعلان :طلب استصدار أمر أداء فقد قررت محكمة دبي الابتدائية بتاريخ:٢٠٢٣/١٠/٣ - الزام المطلوب ضدها بأن تؤدي للطالبة مبلغ وقدره (٤٠٠,٠٠٠) درهم اربعمائة الف درهم والفائدة القانونية بواقع ٥٪ من تاريخ اصدار الامر الحاصل في ٢٠٢٣/١٠/٣ وحتى السداد التام وبالرسوم والمصاريف ومبلغ الف درهم مقابل اتعاب المحاماة ، ولكم الحق في التظلم الامر او استئنافه بحسب الاحوال وفق الاحكام الواردة في المادة ٦٦ من اللائحة التنظيمية لقانون الاجراءات المدنية .

رئيس القسم

الإمارات العربية المتحدة
وزارة العدل - الشؤون الفنية والتعاون الدولي
إدارة الكاتب العدل والتصديقات (الشارقة)

العدد ١٣٩٧٣ بتاريخ ٢٠٢٣/١٠/١٣ 70533

رقم المعاملة MOJAU_2023- 0163417
إخطار عدلي بالوفاء

المخطر:عصام عبدالرحمن محمد حاجي الزرعوني - الجنسية الامارات - ويحمل هوية اماراتية رقم:784197994293633 - العنوان:الشارقة - السيوح - هاتف رقم:0551445055

المخطر اليه:روان سورانجا بيراموتا اس فوسيكا - الجنسية سيرلانكا - العنوان:الشارقة - منطقة النهدة بناية عبدالعزيز شقة رقم 810 - بناية رقم A3 - هاتف رقم 0565026085 - 0542172029

موضوع الاخطار:اخطار عدلي بالوفاء بقيمة 3800 ثلاثة الاف وثمانمائة درهما فقط لاغير

الوقائع:تم تحرير شيكات من المخطر اليهم للمخطر مقابل معاملات تجارية فيما بينهما بقيمة اجمالية تقدر بـ 3800 ثلاثة الاف وثمانمائة درهما حيث انه وبتاريخ استحقاق الشيكات توجه المخطر لصرف الشيكات الا انه اعيدوا بسبب ان (القيمة الكتابيه والارقام مختلفه) وبيانات الشيكات كالاتي:

شيك رقم 000036 بقيمة 1900 درهم وتاريخ الاستحقاق 2023/6/15 والمسحوب على بنك أبوظبي التجاري

شيك رقم 000025 بقيمة 1900 درهم وتاريخ الاستحقاق 2023/6/30 والمسحوب على بنك أبوظبي التجاري

وقام المخطر بالاتصال على المخطر اليه مرارا وتكرارا ومراجعته ولكن دون اي جدوى

لذلك:ان المخطر يخطر المخطر اليهم بضرورة سداد المبالغ المترصدة بذمتهم والمستحقة للمخطر وذلك في موعد أقصاه 5 ايام من تاريخ تبلغكم هذا الاخطار والا سوف يضطر المخطر الى اتخاذ كافة الاجراءات القانونية للمطالبة بالمبلغ المستحق له مع الفائدة والتعويض مع حفظ باقي الحقوق

لذلك:فالمخطر يخطركم بهذا الاخطار للعمل بما جاء به ونفاذا لمفعوله ولسريان كافة الاثار القانونية المترتبة عليه في مواجهتكم.

الكاتب العدل

محاكم دبي
محكمة الاستئناف

العدد ١٣٩٧٣ بتاريخ ٢٠٢٣/١٠/١٣ 70021

مذكرة اعلان بالنشر (إستئناف)
في الاستئناف رقم:٣٩٤/٢٠٢٣/٣٦١ استئناف امر اداء

المنظورة في:دائرة الاستئناف التجارية الثانية رقم ٨٥

موضوع الاستئناف : إستئناف الحكم الصادر من محكمة دبي الابتدائية بتاريخ:٢٠٢٣/٨/٢٥ في أمر الأداء رقم ٢٠٢٣/١٦٢٩.

المستأنف:يورو ستار لصناعة الأثاث

عنوانه:الامارات - امارة دبي - بورسعيد - ديره - دبي - شارع بورسعيد - مبنى اسيكو بيزنس بارك - شقة ٣٠٤ - ٠٥٠١٥٤٧١٨٨

ويمثله:ساره هلال سليمان سالم الساعدي

المطلوب إعلانه : ١- محمد بن ناصر بن حمود ال شافى الهاجري - صفته : مستأنف ضده

موضوع الإعلان : نبلغكم بقيد المستأنف بقيد القضية المذكورة اعلاه لاستئناف الحكم الصادر في أمر الأداء المقيد من قبلكم. وحددت لها جلسة يوم الاثنين الموافق ٢٠٢٣/١٠/٣٠ الساعة ١٠,٠٠ ص بقاعة التقاضي عن بعد ، وعليه يقتضى حضوركم او من يمثلكم قانونيا وفي حالة تخلفكم ستجري محاكمتكم غيابيا.

رئيس القسم

محاكم دبي
محكمة دبي الابتدائية

العدد ١٣٩٧٣ بتاريخ ٢٠٢٣/١٠/١٣ 70642

اعلان وتكليف بالوفاء بالنشر
في التنفيذ رقم ١١٤٥٢/٢٠٢٣/٢٥٣ تنفيذ شيكات

المنظورة في:دائرة التنفيذ الخامسة رقم ١٨٧

موضوع التنفيذ : المطالبة بقيمة الشيك المرتجع رقم (٠٠٠٦١٣) والصادر عن المنفذ ضده من مصرف الهلال (٤٠٣٧٤,٢٨) درهم شاملا للرسوم والمصاريف .

طالب التنفيذ :شركة التميت للتجارة ش.ذ.م.م

عنوانه:الامارات العربية المتحدة - امارة دبي - ديرة - دبي - بناية D ٣١ - شارع مبنى خليفة عبدالله لوتاه - شقة ٢ - مطعم اوسكار - ٠٥٢٧١١٠٣٧٨

المطلوب إعلانه : ١- عصام الدين حيدر ماديا - صفته : منفذ ضده

موضوع الإعلان : قد أقام عليك الدعوى التنفيذية المذكورة اعلاه والزامك بدفع المبلغ المنفذ به وقدره (٤١٦٩٧,٢٨) درهم الى طالب التنفيذ أو خزينة المحكمة ، وعليه فان المحكمة ستباشر الاجراءات التنفيذية بحقكم في حالة عدم الالتزام بالقرار المذكور خلال (7) أيام من تاريخ نشر هذا الاعلان .

رئيس الشعبة

محاكم دبي
محاكم دبي الابتدائية

العدد ١٣٩٧٣ بتاريخ ٢٠٢٣/١٠/١٣ 70197

اعلان وتكليف بالوفاء بالنشر
في التنفيذ رقم ١٠٧٢٩/٢٠٢٣/٢٥٣ تنفيذ شيكات

المنظورة في:دائرة التنفيذ التاسعة رقم ٢٣٠

موضوع التنفيذ : المطالبة بقيمة الشيك المرتجع رقم (١٤٢٣٨٨٣٢) والصادر عن بنك دبي الاسلامي بقيمة (٦٢٠٢٠,١٨) درهم .

طالب التنفيذ :بنك دبي الاسلامي - شركة مساهمة عامة

عنوانه:امارة دبي - ديرة - شارع بورسعيد - بناية بنك دبي الاسلامي - رقم مكاني:٣١٩٦٥٩٤٣٢٧ - ٠٥٥٣٣٩٠١٧٥ - ويمثله:محمد عبدالملك مصطفى اهلي

المطلوب إعلانه : ١- ميكائيل خان جليل خان - صفته : منفذ ضده

موضوع الإعلان : قد أقام عليك الدعوى التنفيذية المذكورة اعلاه والزامك بدفع المبلغ المنفذ به وقدره (٦٢٠٢٠,١٨) درهم الى طالب التنفيذ أو خزينة المحكمة ، وعليه فان المحكمة ستباشر الاجراءات التنفيذية بحقكم في حالة عدم الالتزام بالقرار المذكور خلال (7) أيام من تاريخ نشر هذا الاعلان .

رئيس الشعبة

محاكم دبي
محاكم دبي الابتدائية

العدد ١٣٩٧٣ بتاريخ ٢٠٢٣/١٠/١٣ 70197

اعلان وتكليف بالوفاء بالنشر
في التنفيذ رقم ١٠٧٢٩/٢٠٢٣/٢٥٣ تنفيذ شيكات

المنظورة في:دائرة التنفيذ التاسعة رقم ٢٣٠

موضوع التنفيذ : المطالبة بقيمة الشيك المرتجع رقم (١٤٢٣٨٨٣٢) والصادر عن بنك دبي الاسلامي بقيمة (٦٢٠٢٠,١٨) درهم .

طالب التنفيذ :بنك دبي الاسلامي - شركة مساهمة عامة

عنوانه:امارة دبي - ديرة - شارع بورسعيد - بناية بنك دبي الاسلامي - رقم مكاني:٣١٩٦٥٩٤٣٢٧ - ٠٥٥٣٣٩٠١٧٥ - ويمثله:محمد عبدالملك مصطفى اهلي

المطلوب إعلانه : ١- ميكائيل خان جليل خان - صفته : منفذ ضده

موضوع الإعلان : قد أقام عليك الدعوى التنفيذية المذكورة اعلاه والزامك بدفع المبلغ المنفذ به وقدره (٦٢٠٢٠,١٨) درهم الى طالب التنفيذ أو خزينة المحكمة ، وعليه فان المحكمة ستباشر الاجراءات التنفيذية بحقكم في حالة عدم الالتزام بالقرار المذكور خلال (7) أيام من تاريخ نشر هذا الاعلان .

رئيس الشعبة

محاكم دبي
محاكم دبي الابتدائية

العدد ١٣٩٧٣ بتاريخ ٢٠٢٣/١٠/١٣ 70392

اعلان وتكليف بالوفاء بالنشر
في التنفيذ رقم ١٠٦١٤/٢٠٢٣/٢٥٣ تنفيذ شيكات

المنظورة في:دائرة التنفيذ الثامنة رقم ٢٢٩

موضوع التنفيذ : المطالبة بقيمة الشيكات المرتجعة أرقام (٠٠٠٤٣٩ & ٠٠٠٤٣٧ & ٠٠٠٤٤١ & ٠٠٠٥١٠ & ٠٠٠٥١٩ & ٠٠٠٥١٣ & ٠٠٠٧١١ & ٠٠٠٥١٥ & ٠٠٠٥٢١ & ٠٠٠٦٠١ & ٠٠٠٦٠٢ & ٠٠٠٦٠٣) والصادر عن الغزال الأسود للتجارة ش.ذ.م.م بقيمة (٣٣٣٩٨٢,٤٧) درهم .

طالب التنفيذ :دكا لصناعة البلاستيك ذ.م.م

عنوانه:الامارات - امارة دبي - المركز التجاري الاولى - دبي - شارع الشيخ زايد - مبنى فندق فيرمونت - شقة ١٣٠٥ - مكتب الدكتور احمد الرمسي للمحاماة - ٠٥٨٩٩٠٧٧٧٧

المطلوب إعلانهما : ١- دانيش داود تانجي داود ٢- الغزال الاسود للتجارة ذ.م.م - صفتهما : منفذ ضدهما

موضوع الإعلان : قد أقام عليك الدعوى التنفيذية المذكورة اعلاه والزامك بدفع المبلغ المنفذ به وقدره (٣٤٤٣٩٢,٤٧) درهم الى طالب التنفيذ أو خزينة المحكمة ، وعليه فان المحكمة ستباشر الاجراءات التنفيذية بحقكم في حالة عدم الالتزام بالقرار المذكور خلال (7) أيام من تاريخ نشر هذا الاعلان .

رئيس الشعبة

محاكم دبي
محاكم دبي الابتدائية

العدد ١٣٩٧٣ بتاريخ ٢٠٢٣/١٠/١٣ 70197

إعلان أمر أداء بالنشر
١٩١٣/٢٠٢٣/٦٠ امر أداء

تفاصيل الإعلان بالنشر

إلى المدعي عليه : ١- سانتوش جوسيف جوسيف شاكو - مجهول محل الإقامة

بما ان المدعي :الوين جاكوب بابو جاكوب بابو

ويمثله:يعقوب محمد مراد عبدالرحمن المازمي

طلب استصدار امر اداء فقد قررت محكمة دبي الابتدائية بتاريخ:٢٠٢٣/٩/٢٨ اولا الزام المطلوب ضده بان يؤدي للطالب مبلغ وقدره (٢٠٠,٠٠٠) درهم مائتي الف درهم والفائدة القانونية بواقع ٥٪ من تاريخ الاستحقاق الحاصل في ٢٠٢٣/٣/٢٢ وحتى السداد التام وبالرسوم والمصاريف ومبلغ خمسمائة درهم مقابل اتعاب المحاماة - ثانيا:منع المطلوب ضده من السفر والتعميم عليه بكافة منافذ الدولة - ولكم الحق في التظلم من الأمر او استئنافه بحسب الاحوال وفق الاحكام الواردة في المادة رقم ١٤٧ من قانون الاجراءات المدنية.

رئيس القسم

محاكم دبي
محاكم دبي الابتدائية

العدد ١٣٩٧٣ بتاريخ ٢٠٢٣/١٠/١٣ 70392

اعلان وتكليف بالوفاء بالنشر
في التنفيذ رقم ١٣٩٩٩/٢٠٢٣/٢٥٣ تنفيذ شيكات

المنظورة في:دائرة التنفيذ التاسعة رقم ٢٣٠

موضوع التنفيذ : المطالبة بقيمة الشيك المرتجع رقم (٠٠٠٠٤٥) والصادر عن مصرف الامارات الاسلامي بقيمة (٤٢٥٤٣,٥٩) .

طالب التنفيذ :دكا للصناعات البلاستيكة ذ.م.م

عنوانه:الامارات - امارة دبي - المركز التجاري الاولى - دبي - شارع الشيخ زايد - مبنى فندق الفيرمونت - شقة ١٣٠٥ - ٠٥٨٩٩٠٧٧٧٧

المطلوب إعلانه : ١- جفسر غفور موريات اراكال - صفته : منفذ ضده

موضوع الإعلان : قد أقام عليك الدعوى التنفيذية المذكورة اعلاه والزامك بدفع المبلغ المنفذ به وقدره (٤٣٩٢٠,٥٩) درهم الى طالب التنفيذ أو خزينة المحكمة ، وعليه فان المحكمة ستباشر الاجراءات التنفيذية بحقكم في حالة عدم الالتزام بالقرار المذكور خلال (7) أيام من تاريخ نشر هذا الاعلان .

رئيس الشعبة

محاكم دبي
محاكم دبي الابتدائية

العدد ١٣٩٧٣ بتاريخ ٢٠٢٣/١٠/١٣ 70392

اعلان وتكليف بالوفاء بالنشر
في التنفيذ رقم ١٣٧٣٤/٢٠٢٣/٢٥٣ تنفيذ شيكات

المنظورة في:دائرة التنفيذ الثامنة رقم ٢٢٩

موضوع التنفيذ : المطالبة بقيمة الشيكات المرتجعة أرقام (٠٠١٤٨٧ & ٠٠١٤٩٠ & ٠٠١٥٣٣ & ٠٠١٥٣٤ & ٠٠١٥٣٥ & ٠٠١٥٣٦ & ٠٠١٥٣٧ & ٠٠١٦٣٨ & ٠٠١٧٣٨ & ٠٠١٧٤٠ & ٠٠١٧٤١ & ٠٠١٧٤٢) والصادر عن مجلس لتجارة العبوات البلاستيكية ش.ذ.م.م بقيمة (١٤٥٠٥٧,٨٢) درهم .

طالب التنفيذ :دكا لصناعة البلاستيك ذ.م.م

عنوانه:الامارات - امارة دبي - المركز التجاري الاولى - دبي - شارع الشيخ زايد - مبنى فندق فيرمونت - شقة ١٣٠٥ - ٠٥٨٩٩٠٧٧٧٧

المطلوب إعلانهما : ١- مجلس لتجارة العبوات البلاستيكية ش.ذ.م.م ٢- جفسر غفور موريات اراكال - صفتهما : منفذ ضدهما

موضوع الإعلان : قد أقام عليك الدعوى التنفيذية المذكورة اعلاه والزامك بدفع المبلغ المنفذ به وقدره (١٥١٥٧٢,٨٢) درهم الى طالب التنفيذ أو خزينة المحكمة ، وعليه فان المحكمة ستباشر الاجراءات التنفيذية بحقكم في حالة عدم الالتزام بالقرار المذكور خلال (7) أيام من تاريخ نشر هذا الاعلان .

رئيس الشعبة

محاكم دبي
محكمة دبي الابتدائية

العدد ١٣٩٧٣ بتاريخ ٢٠٢٣/١٠/١٣ 70197

اعلان حكم بالنشر
في الدعوى رقم:٢٨٤٥/٢٠٢٣/٤٢ تجاري

المنظورة في:الدائرة الابتدائية التجارية الخامسة رقم ١٥

موضوع الدعوى : المطالبة بالزام المدعي عليها بمبلغ وقدره (٦٢,٦٤٤) درهم مع الفائدة القانونية بواقع ٥٪ من تاريخ الاستحقاق في ٢٠٢٢/٩/٢٨ الى تاريخ السداد التام مع الرسوم والمصاريف ومقابل اتعاب المحاماة مع شمول الامر بالنفاذ المعجل بقوة القانون .

المدعي:ريم بنت محمد بن محمود عثمان

عنوانه:الامارات - امارة دبي - عود ميثا - بردبي - دبي - شارع ام هرير - مبنى المخاوي - شقة ٢١٥ - مقابل نادي النصر - ٩٧١٤٣٢١٣٢٣١

المطلوب إعلانه : ١- براند ليند ذ.م.م - صفته : مدعي عليه

موضوع الإعلان : نعلنكم بان المحكمة حكمت بجلستها المنعقدة بتاريخ:٢٠٢٣/٨/١٤ بمثابة الحضوري في مادة تجارية منهية للخصومة بالزام المدعي عليها بان تؤدي للمدعية مبلغ وقدره (٦٢,٦٤٤) درهم والفائدة القانونية بواقع ٥٪ من تاريخ قيد الدعوى وحتى السداد التام والزمتها الرسوم والمصاريف ومبلغ ثلاثمائه درهم مقابل اتعاب المحاماة ، حكما بمثابة الحضوري قابلا للاستئناف خلال ثلاثين يوما اعتبارا من اليوم التالي لنشر هذا الاعلان صدر باسم صاحب السمو الشيخ محمد بن راشد بن سعيد آل مكتوم حاكم دبي وتلى علنا.

رئيس القسم

محاكم دبي
محكمة دبي الابتدائية

العدد ١٣٩٧٣ بتاريخ ٢٠٢٣/١٠/١٣ 70459

اعلان وتكليف بالوفاء بالنشر
في التنفيذ رقم ٢٠٩٧/٢٠٢٣/٢٠٨ تنفيذ مدني

المنظورة في:دائرة التنفيذ الثانية عشر رقم ٢٩٧

موضوع التنفيذ : تنفيذ الحكم الصادر في الدعوى رقم ٢٠٢٣/٢٥٦ استئناف مدني ، بسداد المبلغ المنفذ به وقدره (٣٥١١٤٢٧,٨) درهم شاملا للرسوم والمصاريف .

طالب التنفيذ : جورى كلينك

عنوانه: امارة دبي - الثنية الرابعة - تلال الامارات - فيلا رقم ١١ - ٠٥٨٨٩٠٤٢٤٤

ويمثله: ١٤٧٧٧٧٣٧٢٨ - ٠٥٠٦٢٤٣٢٣٥ - juree_clink@yahoo.com - ويمثله:جوسلين شبلي خير الله

المطلوب إعلانه: ١- روبرت نايل كلينك - صفته: منفذ ضده

موضوع الإعلان : قد أقام عليك الدعوى التنفيذية المذكورة اعلاه والزامك بدفع المبلغ المنفذ به وقدره (٣٥١١٤٢٧,٨٠) درهم الى طالب التنفيذ أو خزينة المحكمة ، وعليه فان المحكمة ستباشر الاجراءات التنفيذية بحقكم في حالة عدم الالتزام بالقرار المذكور خلال (7) أيام من تاريخ نشر هذا الاعلان.

رئيس الشعبة

محاكم دبي
محكمة دبي الابتدائية

العدد ١٣٩٧٣ بتاريخ ٢٠٢٣/١٠/١٣ 70459

اعلان أمر أداء بالنشر
في الدعوى رقم:١٥٣٧/٢٠٢٣/٦٠ امر اداء

المنظورة في:اوامر الاداء وانفاذ العقود التجارية رقم ٢٠٣

موضوع الدعوى : المطالبة بالزام المطلوب الامر ضدها بان تؤدي الى طالبة الامر مبلغ وقدره (١٠٠,٤٣٠,٧٤) فقط مائة الفا واربعمائة وثلاثون درهما اماراتيا واربعة وسبعون فلسا لاغير والفائدة التأخيرية بواقع ٩٪ سنويا من تاريخ المطالبة القضائية ولغاية السداد التام والرسوم والمصاريف ومقابل اتعاب المحاماة .

المدعي:منجرة والمونيوم الجاسم ذ.م.م

عنوانه:امارة الفجيرة - الحيل الصناعية بلوك L قطعة الارض رقم A١ - هاتف:٠٩٢٢٣٩١٤٨ - هاتف متحرك:٠٥٠٦٢٩١٦٠٠ - ص.ب:٢٧٤ الفجيرة - البريد الالكتروني:jasim.carpentry@gmail.com - ٠٥٠٦٢٩١٦٠٠ - ويمثله:جوسلين شبلي خير الله

المطلوب إعلانهما: ١- بابو كاماتشى كاماتشى ٢- مروان ناصر خليل سمور - صفتهما : مدعي عليهما

موضوع الإعلان :قررت محكمة دبي الابتدائية بتاريخ:٢٠٢٣/١٠/٦ اعلانكم نشرا وتكليفكم بالوفاء بما جاء اعلاه خلال ٥ ايام من تبليغكم بالاعلان وذلك للوفاء بالمطالبة المذكورة اعلاه .

رئيس القسم

محاكم دبي
محكمة دبي الابتدائية

العدد ١٣٩٧٣ بتاريخ ٢٠٢٣/١٠/١٣ 70392

اعلان حكم بالنشر
في الدعوى رقم:٢٢٣٥/٢٠٢٣/٤٢ تجاري

المنظورة في:الدائرة الابتدائية التجارية الخامسة رقم ١٥

موضوع الدعوى : المطالبة بالزام المدعي عليه بمبلغ وقدره (١٠٥٠٠٠) درهم والرسوم والمصاريف واتعاب المحاماة والفائدة ٥٪ من تاريخ رفع الدعوى وحتى السداد التام والرسوم والمصاريف .

المدعي:مير اسلم لنقل المواد العامة بالشاحنات الثقيلة ذ.م.م

عنوانه:الامارات - امارة الشارقة - الخان - شارع كورنيش الخان - مبنى اساس - شقة ٥٠٤ - بجانب مصرف الشارقة الاسلامي - ٠٥٠٩٤٢١٢٧٤

المطلوب إعلانه : ١- شفيع الله خان عيده خان - صفته : مدعي عليه

موضوع الإعلان : نعلنكم بان المحكمة حكمت بجلستها المنعقدة بتاريخ:٢٠٢٣/٩/٦٠ بالزام المدعي عليه بان يؤدي للمدعية مبلغ وقدره (١٠٥,٠٠٠) درهم اماراتي والفائدة القانونية بواقع ٥٪ من تاريخ قيد الدعوى وحتى السداد التام والزمت المدعي عليه الرسوم والمصاريف ، حكما بمثابة الحضوري قابلا للاستئناف خلال ثلاثين يوما اعتبارا من اليوم التالي لنشر هذا الاعلان صدر باسم صاحب السمو الشيخ محمد بن راشد بن سعيد آل مكتوم حاكم دبي وتلى علنا.

رئيس القسم

الامارات العربية المتحدة
وزارة العدل

العدد ١٣٩٧٣ بتاريخ ٢٠٢٣/١٠/١٣ 70197

إعلان منفذ ضده بالنشر
محكمة الشارقة الاتحادية - محكمة التنفيذ المدنية - زاغيك بدوريان
إخطار دفع في القضية رقم 0006030/ SHCEXCIBOUNCE2023 الشيكات الم

«مهرجان دبي للتسوق» ينطلق 8 ديسمبر

••دبي –وام:

تنطلق فعاليات الدورة الـ 29 من "مهرجان دبي للتسوق"، الذي تنظمه مؤسسة دبي للمهرجانات والتجزئة، في الفترة من 8 ديسمبر إلى 14 يناير المقبلين.

ويضم المهرجان العديد من فرص الفوز بالجوائز القيمة والمكافآت والعروض الترفيهية ومجموعة متنوعة من عروض البيع بالتجزئة التي تناسب جميع أذواق المتسوقين وعروض الطعام وغيرها من الفعاليات الممتعة في جميع أنحاء المدينة . وسيحظى المتسوقون في مهرجان دبي للتسوق بفرصة الفوز بسيارة "نيسان باترول V6" بقيمة 200،000 درهم .. فيما سيحصل فائز واحد محظوظ على 500،000 درهم نقدا يوميا من خلال سحوبات المهرجان الكبرى في الفترة من 9 ديسمبر وحتى 14 يناير المقبلين..

حيث يمكن المشاركة في السحوبات من خلال شراء تذكرة بقيمة 100 درهم من محطات "إينوك" المتواجدة في المدينة أو عبر زيارة موقع أو تطبيق "أيديلز" أو شراء تذاكر السحب الخاصة بهم من سوق الذهب والأكشاك ومراكز التسوق المختارة في جميع أنحاء المدينة أو من خلال شراء خدمات "أوتوبرو" بالإضافة إلى العديد من العروض والجوائز النقدية الأخرى .

ويقام مهرجان دبي للتسوق بدعم من الراعي الرئيسي "جمبو للإلكترونيات" وعدد من الشركاء الاستراتيجيين مثل مجموعة الفطيم "دبي فستيفال سيتي مول" و"فستيفال بلازا" و"السيف" ومجموعة الزرعوني "ميركاتو" ومجموعة عبد الواحد الرستماني و"بلوواترز" و"سيتي ووك" وطيران الإمارات وشركة بترول الامارات الوطنية "إينوك" واتصالات وماجد الفطيم "مول الإمارات وسيتي سنتر مردف وسيتي سنتر ديرة" ونخيل مولز "ابن بطوطة مول ونخيل مول وسوق التنين 2" و "بالم ويست بييتش" و"ذا فيو" و"ذا بييتش" و"ذا أوتلت فيليدج" .

إطلاق الدليل جاء بالتزامن مع الاستعداد لاستضافة معرض «إكسباند نورث ستار»

غرفة دبي للاقتصاد الرقمي تطلق دليلاً إرشادياً لمساعدة رواد الأعمال على تأسيس الأعمال في دبي

•• دبي–الفجر:

بالتزامن مع استعداداتها لاستضافة معرض "إكسباند نورث ستار"، أطلقت غرفة دبي للاقتصاد الرقمي، إحدى الغرف الثلاث العاملة تحت مظلة غرف دبي، دليلاً إرشادياً جديداً تحت عنوان"ابدأ عملك في مدينة نابضة: دليل رواد الأعمال لتأسيس الأعمال في دبي".

يتضمن هذا الدليل جميع المعلومات الأساسية التي يحتاجها رواد الأعمال الذين يفكرون بالانضمام إلى منظومة وبيئة الاقتصاد الرقمي في دبي. ويهدف الدليل إلى تمكين رواد الأعمال الطموحين وتزويدهم بالرؤى والتوجيهات اللازمة للاستفادة من الإمكانات الهائلة التي توفرها دبي.

تهدف الاستراتيجية الوطنية للاقتصاد الرقمي إلى مضاعفة نسبة مساهمة الاقتصاد الرقمي في الناتج المحلي الإجمالي من 9.7% إلى 19.4% خلال السنوات العشر القادمة، ودعم الاقتصاد الرقمي الوطني لتصل قيمته إلى 140 مليار دولار أمريكي بحلول عام 2031.

وتم إعداد هذا الدليل الإرشادي، المتاح للتنزيل مجاناً عبر الرابط التالي:

https://www.dubaichamberdigital.com/wp-content/uploads/2023/10/the-entrepreneurs-guide-2023.pdf

ويهدف الدليل الإرشادي لمساعدة رواد الأعمال في القطاعات الرقمية في التغلب على تحديات تأسيس الأعمال بدبي؛ ويعتبر ثمرة توصيات أعضاء الغرفة، والتي أكدت ضرورة وجود مرجع مفيد للمبتكرين الطموحين الذين يريدون المساهمة في قصة نجاح دبي.

ومع استضافة غرفة دبي للاقتصاد الرقمي معرض "إكسباند نورث ستار" لهذا العام – وهو المعرض الأكبر للشركات الناشئة في العالم – يعد هذا الحدث المنصة المثلى لإصدار الدليل. ويساهم هذا الحدث التاريخي في تعزيز مكانة دبي كمركز عالمي رائد لرأس المال الرقمي، حيث يجمع تحت مظلته أصحاب رؤوس الأموال الاستثمارية مع الشركات المليارية والشركات الناشئة والشركات متسارعة النمو، فضلاً عن استقطاب مجتمع التكنولوجيا العالمي إلى الإمارة بشكل غير مسبوق.

وبهذا الخصوص، قال سعيد القرقاوي، نائب رئيس غرفة دبي للاقتصاد الرقمي: "يندرج هذا الدليل الغني بالمعلومات في إطار جهودنا لاستقطاب ومساعدة رواد الأعمال على الانضمام إلى منظومة الاقتصاد الرقمي وتأسيس أعمالهم في دبي، ويتماشى إصداره مع مستهدفات أجندة دبي الاقتصادية (D33)".

وأضاف القرقاوي قائلاً: "ندرك تماماً أن الطموح وحده لا يكفي لإنشاء شركة ناشئة. وإنما يتطلب ذلك فهماً شاملاً لمنظومة الأعمال التجارية المحلية، والأطر القانونية والتنظيمية، والمشهد الاقتصادي الأشمل للإمارة. ونعتبر إصدار هذا الدليل خطوة متقدمة لمساعدة رواد الأعمال حول العالم على القدوم للإمارة وتأسيس أعمالهم فيها".

يستعرض الدليل عدداً من الحقائق والإحصاءات المثيرة للاهتمام حول الاقتصاد والاستراتيجيات والمواهب والقطاعات التي من المتوقع أن تنمو بشكل أسرع؛ ومن ثم يتعمق في مجموعة من المعلومات المفيدة مثل عوامل تمكين منظومات الأعمال مثل المسرعات وحاضنات المشاريع، بالإضافة إلى دليل مصور حول كبار المستثمرين في الأعمال الناشئة من مرحلة ما قبل التأسيس إلى مراحل النمو.

ثم يستعرض الدليل كيفية فتح حساب مصرفي تجاري مع تقديم ملاحظات مفيدة حول البنوك المحلية الداعمة للشركات الناشئة.

ويسلط الدليل الضوء بعد ذلك على المناطق الحرة في دبي، مقدماً لمحةً موجزة عن هياكل الأعمال المختلفة، وشرحاً لأنواع التأشيرات.

وتقدّم الصفحات المتبقية من الدليل أدلة مختصرة من صفحة واحدة لقطاعات مختلفة من الاقتصاد الرقمي بما في ذلك: التكنولوجيا المالية، والأصول الرقمية، والميتافيرس، والويب 3.0، والذكاء الاصطناعي، والأمن السيبراني، والبرمجيات وتقديم البرمجيات كخدمة، والتكنولوجيا الصحية، والطباعة ثلاثية الأبعاد، وتكنولوجيا التعليم.

وتشمل كل واحدة من هذه الصفحات دليلاً مفصلاً لتأسيس الأعمال خطوة بخطوة، وقائمةً بالمناطق الحرة، ومسرعات الأعمال، وحاضنات المشاريع، والبيئات الاختبارية، والهيئات التنظيمية للقطاعات المعنية، فضلاً عن قائمة بالفعاليات والمؤتمرات ذات الصلة.

وتدعم غرفة دبي للاقتصاد الرقمي نمو الاقتصاد الرقمي في الإمارة عبر توفير بيئة حاضنة تساعد الشركات الرقمية على الازدهار، وحفز الإبداع، والوصول إلى فرص الأعمال الجديدة. وتسعى الغرفة إلى إرساء إطار عمل عالمي يوجه بناء اقتصاد المستقبل وتوفير بنية تحتية رقمية من الطراز العالمي لدعم المنظومة الديناميكية للشركات الناشئة وخلق فرص جديدة للمستثمرين.

حملة «استدامة وطنية» تروج لأفضل الممارسات للحفاظ على البيئة

القطاع الصناعي في الإمارات.. مبادرات رائدة تعزز جهود خفض الانبعاثات بالاعتماد على التكنولوجيا المتقدمة

• الإمارات تركز على جهود الاستثمار المستدام وتعزيز تبني التقنيات الصديقة للبيئة وحلول الطاقة النظيفة

• دعوة المنشآت الصناعية للاستفادة من تقنيات الذكاء الاصطناعي وإنترنت الأشياء والروبوتات والبلوك تشين

•• أبوظبي – وام:

شكّلت مبادرات خفض الانبعاثات في القطاع الصناعي لدولة الإمارات محوراً ثابتاً في الخطط المستدامة الرامية إلى بناء منظومة متكاملة تتيح للمنشآت الصناعية بالدولة المساهمة الفعالة في تحقيق الحياد المناخي، عبر الاعتماد على نهج استباقي يقوم على مبدأين أساسيين يتمثلان في تعزيز الاعتماد على حلول الطاقة النظيفة، ورفع معدلات استخدام التكنولوجيا المتقدمة التي تدعم نمو الصناعات المستدامة الصديقة للبيئة. وتسريعاً لإدماج هذه الحلول في استراتيجيات المنشآت الصناعية؛ بادرت دولة الإمارات عبر اعتماد الاستراتيجية الوطنية للصناعة والتكنولوجيا المتقدمة، التي تشرف وزارة الصناعة والتكنولوجيا المتقدمة على تنفيذها، إلى دعم الاستثمار المستدام، وإتاحة المجال أمام القطاع الصناعي ليمارس دوره الحيوي التنموي، فضلاً عن مساهمته في مواجهة تحدي التغير المناخي ، وكان من أبرز هذه الخطوات الحكومية تشجيع التوجه نحو الصناعات المستقبلية الصديقة للبيئة بما في ذلك إنتاج الهيدروجين الأخضر باستخدام الطاقة النظيفة والمتجددة، واحتجاز وتخزين الكربون للمساهمة في خفض مسببات تغير المناخ، وتحلية المياه، وتبني حلول التنقل الذكية، كما دعت المنشآت الصناعية إلى وضع خطط للاستفادة من الحلول التكنولوجية بما في ذلك الذكاء الاصطناعي، وإنترنت الأشياء، والروبوتات والبلوك تشين، بالتوازي مع زيادة الإنفاق على البحث والتطوير في الحلول المستدامة إلى 2% من الناتج المحلي الإجمالي بحلول عام 2031.

وعبر منظومة متكاملة من المبادرات والبرامج والمشاريع الوطنية تعمل وزارة الصناعة والتكنولوجيا المتقدمة على تعزيز تحقيق الاستدامة في القطاع الصناعي وزيادة مساهمته في جهود خفض الكربون والوصول للحياد المناخي، ومن هذه المبادرات والبرامج، "برنامج التحول التكنولوجي" الداعم لتأسيس 1000 مشروع تكنولوجي ومستدام في الدولة بحلول عام 2031، و"برنامج القيمة الوطنية المضافة" الذي يحفز الشركات على الاستدامة من خلال استحداث علاوة إضافية بواقع 5% تضاف إلى تقييم الشركات المنضمة للبرنامج. كما أطلقت الوزارة حافزاً إضافياً تحت مسمى "القيمة الوطنية المضافة الخضراء "Green ICV" للشركات الملتزمة بتطبيق معايير الاستدامة في كامل سلاسل القيمة الخاصة بها، بالإضافة إلى مبادرة "اصنع في الإمارات" التي تركز على تحفيز الاستثمار المحلي وجذب الاستثمارات الأجنبية إلى القطاع الصناعي الوطني المعتمد على تطبيق أعلى معايير الاستدامة.

وتنسجم جهود دولة الإمارات في تطوير قطاع صناعي وطني قائم على التكنولوجيا المتقدمة والبحث والتطوير، لخفض الكربون مع محور "الطريق نحو تحقيق الحياد المناخي" ضمن حملة "استدامة وطنية" التي تم إطلاقها مؤخراً تزامناً مع الاستعدادات لمؤتمر الأطراف في اتفاقية الأمم المتحدة الإطارية بشأن تغير المناخ "COP28" الذي يُعقد خلال الفترة من 30 نوفمبر إلى 12 ديسمبر من العام الجاري في مدينة إكسبو دبي. حيث تحظى دولة الإمارات بسجل حافل في مجال الاستدامة من خلال مبادرات ومشاريع رائدة تعكس القيم الراسخة للحفاظ على البيئة والتقاليد المجتمعية، وغيرها من القيم التراثية الأصيلة.

وتماشياً مع الاستراتيجية الوطنية للصناعة والتكنولوجيا المتقدمة، يلتزم القطاع الصناعي في دولة الإمارات بمتطلبات خفض الانبعاثات والعمل بشفافية ومسؤولية للمساهمة في تحقيق الحياد المناخي، وتمثل ذلك في إبداء المنشآت الصناعية في الدولة التزامها بمستهدفات برنامج التحول التكنولوجي، ومعايير الاستدامة في كامل سلاسل القيمة والتي تشرف عليها وزارة الصناعة والتكنولوجيا المتقدمة، بالإضافة إلى التزامها بمبادرة "تعهد الشركات المسؤولة مناخياً"، التي أطلقتها وزارة التغير المناخي والبيئة، العام الماضي للحد من آثار التغير المناخي وتقليل الانبعاثات، حيث انضمت للتعهد حتى الآن 106 شركات من مختلف القطاعات في الدولة، منها 28 شركة صناعية مثل الإسمنت والحديد والألومنيوم، كما وقعت 29 شركة عاملة في قطاع العقارات والإنشاءات من جميع أنحاء الدولة على التعهد المناخي للقطاع العقاري الذي يعد مكمّلاً لـ"تعهد الشركات المسؤولة مناخياً"، ويلتزم الموقعون على هذه التعهدات بالعمل على تبادل الخبرات لاستكشاف أفضل الوسائل الكفيلة بتحقيق استراتيجية خفض الانبعاثات في القطاعات المعنية، والإبلاغ عنها بشفافية تامة، ووضع خطط عملية لتقليل البصمة الكربونية. وفي إطار مشاركة وزارة الصناعة و التكنولوجيا المتقدمة في دعم نقل التكنولوجيا والممارسات المتقدمة ومساعدة الصناعة في مجالات خفض التلوث البيئي فقد انضم قطاع المواصفات والتشريعات في الوزارة إلى عضوية اللجنة الفنية الدولية رقم ISO/TC 197 الخاصة بتكنولوجيا الهيدروجين للاستفادة من التجارب الدولية والمشاركة في تطوير مواصفات قياسية دولية (ISO Standards)، إلى جانب الانضمام إلى اللجنة الفنية الدولية ISO/TC 265 لمواصفات احتجاز غاز ثاني أكسيد الكربون، ونقله وتخزينه. وقد قام قطاع المواصفات والتشريعات باعتماد العديد من المواصفات القياسية في هذين المجالين وتوفيرها للاستخدام والتطبيق على المستوى الوطني باعتبارها إحدى أدوات دعم الصناعة وتحقيق الاستدامة ونقل وتطبيق أحدث التكنولوجيا في هذا المجال، كما تم اعتماد النظام الإماراتي للمركبات الهيدروجينية.

المصرف المركزي يعلن عن مزاد للسندات الحكومية 16 أكتوبر

•• أبوظبي –وام:

أعلن مصرف الإمارات المركزي عن مزاد للسندات الحكومية في 16 أكتوبر الجاري . يشمل المزاد أربعة إصدارات لسندات الخزانة "M-BILL"، الأول لمدة 28 يومًا لما يصل إلى 6000 مليون درهم، والثاني 84 يوماً لما يصل إلى 2500 مليون درهم، والثالث 168 يوما لما يصل إلى 4000 مليون درهم والثالث 280 يوماً لما يصل إلى 5500 مليون درهم. وسيكون تاريخ الإصدار في 18 أكتوبر، على أن يكون تاريخ الاستحقاق للإصدار الأول في 15 نوفمبر 2023، والإصدار الثاني في 10 يناير 2024، والإصدار الثالث في 3 أبريل 2024، والإصدار الرابع في 24 يوليو 2024.

1.6 مليار درهم حجم التصرفات العقارية في عجمان خلال سبتمبر

•• عجمان–وام:

أعلنت دائرة الأراضي و التنظيم العقاري في عجمان تسجيل 1055 تصرفاً عقارياً خلال شهر سبتمبر الماضي بقيمة إجمالية بلغت 1.6 مليار درهم محققة نمواً بنسبة 60% مقارنة بالفترة ذاتها من العام 2022 في حين تجاوز حجم التداول 983 مليون درهم من إجمالي 834 عملية تداول وشهدت منطقة " الزاهية" أعلى قيمة مبايعة بـ 79.5 مليون درهم.

وأكد سعادة المهندس عمر بن عمير المهيري مدير عام الدائرة في هذا الصدد أن النتائج القياسية التي يحققها القطاع العقاري تبرز قوة الأداء الإقتصادي في الإمارة وتعكس الثقة التي تتمتع بها عجمان لدى المستثمرين بفضل البيئة الداعمة للأعمال والتطور المستمر للبنية التحتية وهو ما يعزز مكانتها وجهة رئيسية للمستثمرين في ظل البيئة الداعمة للأعمال والقوانين المشجعة والمحفزة للإستثمار.

نائب رئيس مجموعة آرلا الدنماركية :

مشاركتنا في مؤتمر "COP 28" لتأكيد التزامنا بتحقيق الاستدامة والحياد الكربوني

•• دبي –الفجر:

بدأت مجموعة آرلا للأغذية، التي تعد إحدى اكبر الشركات الدنماركية في مجال الصناعات الغذائية على المستويين المحلي والدولي، استعدادها للمشاركة في مؤتمر الأمم المتحدة للتغير المناخي "COP28" الذي سيعقد في دبي الشهر المقبل، حيث ستستعرض الشركة مبادراتها الهامة التي تحفّز التحوّل نحو الخيارات المستدامة.

وأشار السيد كيم فيلادسين، نائب رئيس المجموعة والمدير المسؤول عن منطقة الشرق الأوسط وشمال أفريقيا، الى المواضيع التي ستركز عليها المجموعة خلال مشاركتها في المؤتمر وقال: " نحن في شركة آرلا، نسعى دومًا إلى تسريع تطبيق إجراءات الاستدامة وتفعيل المشاركة فيها، ومن هذا المنطلق، تجد أنّنا قد شاركنا في المنطقة الزرقاء COP27 وسنشارك أيضًا في المنطقة الزرقاء COP28 من خلال الجناح الدنماركي. وستتمحور مشاركتنا في COP 28 حول الحد من الانبعاثات، وانبعاثات الميثان بالتعاون مع عملائنا، مع تسليط الضوء على تكاتف رواد الصناعة لتحقيق هذا الهدف، فضلًا عن الممارسات الزراعية القائمة على الطاقة المتجددة".

ومن ناحيةٍ أخرى، سلّط السيد كيم الضوء على مبادرات مجموعة آرلا الساعية نحو تحقيق الاستدامة والحد من بصمتها الكربونية وقال: " إنّنا نكرّس عملياتنا بأكملها للحد من بصمتنا الكربونية، ولدينا أهداف طموحة مصادقٌ عليها من مبادرة الأهداف القائمة على العلم وبما يتماشى مع اتفاقية باريس للحد من ظاهرة الاحتباس الحراري إلى 1.5 درجة. كما نخطط للحد من الانبعاثات بنسبة 63٪ بحلول عام 2030 (مقارنة بخط الأساس المرجعي المتمثّل بعام 2015). وذلك من خلال، على سبيل المثال لا الحصر، استخدام الطاقة المتجددة في المواقع والمكاتب، وإتمام عملياتنا اللوجستية باستخدام بدائل خالية من الوقود الأحفوري.

أما فيما يخص الانبعاثات الصادرة عن المزارع، قال السيد كيم " يتمثل هدفنا في الحد من الانبعاثات بنسبة 30٪ لكل كيلو من الحليب بحلول عام 2030 (مقارنة أيضا بخط الأساس المرجعي المتمثّل بعام 2015). واضاف قائلا" مؤخرًا، قمنا بتنفيذ نموذج قائم على النقاط من خلال مكافأة المزارعين الذين يطبقون الإجراءات المستدامة في مزارعهم أكثر من غيرهم، وتحفيزهم على الاستمرار وتسريع جهودهم في خلق مستقبل أفضل لصناعة منتجات الألبان، وتهدف آرلا للأغذية إلى أن تكون بصمتها الكربونية صفرًا بحلول عام 2050".

ومضى يقول: " تصنّع آرلا للأغذية 70٪من منتجاتها في أسواق دول مجلس التعاون الخليجي، الأمر الذي يعكس التزامها الشديد بالإنتاج المحلي، وبوجود موقعين لتصنيع الألبان في البحرين والمملكة العربية السعودية، نحن فخورون بأنّ 70٪ من المنتجات التي نبيعها في منطقة الشرق الأوسط وشمال إفريقيا يتم إنتاجها في أسواق دول مجلس التعاون الخليجي، حيث شكّلت مبيعات الشركة في منطقة الشرق الأوسط وشمال أفريقيا حوالي 7% من إجمالي إيراداتها في عام 2022". وتابع حديثه بالقول: " في عام 2022، بلغ إجمالي إيرادات مجموعة آرلا 13.8 مليار يورو، وساهمت السوق الدنماركية في نحو 8.8% من هذه الإيرادات. وبوصفها شركة رائدة عالميًا، فإنّ المساهمة الاقتصادية لشركة آرلا للأغذية لا تقتصر على الاقتصاد الدنماركي فحسب، بل تتعدى ذلك لقيادة جهود الاستدامة على مستوى العالم".

وفي حديثه عن التوسع المستقبلي للمجموعة، قال السيد كيم: " نترقب الفرص والإمكانات على الدوام، وطموحاتنا التوسعية والتنموية في منطقة الشرق الأوسط وشمال إفريقيا كبيرة. وقد استهلت بإنشاء مصنعي ألبان تابعين لنا في البحرين والمملكة العربية السعودية، ونتطلع دائما إلى توسيع خط الإنتاج في هذه الدول، ويتجلّى ذلك في استحواذنا الأخير على مجموعة تصنيع أجبان كرافت في منطقة الشرق الأوسط وشمال إفريقيا". واختتم حديثه بالقول: " إنّ جهود آرلا الدؤوبة نحو تحقيق الاستدامة مدفوعةٌ بطموحها لخلق مستقبل أفضل للجميع. ويتمثل هدفها الرئيسي في التخلص من بصمتها الكربونية تمامًا بحلول عام 2050، لتكون مثالًا يحتذى به بالالتزام بالمسؤولية البيئية والاستدامة على مستوى العالم.".

الغرفة التجارية العربية البرازيلية تنظم فعالية «الحلال في البرازيل» خلال معرض «أنوغا» بألمانيا

•• كولونيا - ألمانيا-وام:

نظّمت الغرفة التجارية العربية البرازيلية بالتعاون مع الوكالة البرازيلية لترويج الصادرات والاستثمارات (ApexBrasil) وجمعية مصدري اللحوم في البرازيل (ABIEC) والجمعية البرازيلية للبروتين الحيواني (ABPA)، فعالية "الحلال في البرازيل" خلال معرض أنوغا للمواد الغذائية، الذي أقيم في مدينة كولونيا الألمانية مؤخراً.

ويأتي الحدث في إطار مشروع "الحلال في البرازيل"، وهو مبادرة تعاونية تقودها الغرفة التجارية العربية البرازيلية والوكالة البرازيلية لترويج الصادرات والاستثمارات (ApexBrasil) حيث عززت الفعالية من الوعي حول المنتجات الحلال المنتجة في البرازيل بما يتوافق مع الشريعة الإسلامية والتي تستهدف المستهلكين المسلمين حيث شاركت في هذه المبادرة 10 شركات بعرض المنتجات المصنعة للمستهلكين المسلمين.

وقال محمد مراد، نائب رئيس الغرفة التجارية العربية البرازيلية: "لا يقتصر طلب المنتجات الحلال على المستهلكين من المجتمع الإسلامي فقط، بل يشمل كذلك الأفراد الملتزمين باتخاذ قرارات مدروسة وواعية صحياً ومستدامة بيئياً مع إعطاء الأولوية لضمان أصالة المنتجات ومصدرها." وقالت فرناندا دانتاس، مديرة المشاريع في الغرفة التجارية العربية البرازيلية: "حققنا نجاحاً كبيراً في تصدير السلع إلى الدول الأخرى، وأصبحنا أكثر قدرة على المنافسة في سوق المنتجات الحلال، خاصة البروتين الحيواني. وتتمتع البرازيل بقطاع أغذية متطور يمكّنه تلبية احتياجات مجموعة متنوعة من الأسواق، بما في ذلك الأسواق الإسلامية ذات القيمة المضافة والتي تتميز بمتطلبات محددة لتجهيز الأغذية."

«الاقتصاد» تنظم ورشة تعريفية حول آليات مكافحة الممارسات الضارة بالتجارة الدولية ودورها في حماية الصناعة الخليجية

•• أبوظبي-وام:

نظمت وزارة الاقتصاد ورشة عمل تعريفية حول آليات مكافحة الممارسات الضارة في التجارة الدولية ودورها في حماية الصناعة الخليجية، بالتعاون مع مكتب الأمانة الفنية لمكافحة الممارسات الضارة في التجارة الدولية التابع لمجلس التعاون الخليجي لدول الخليج العربية.

عقدت الورشة التي استمرت يومين بحضور سعادة جمعة محمد الكيت، الوكيل المساعد لشؤون التجارة الدولية بوزارة الاقتصاد، وسعادة علياء محمد المرموم، المدير التنفيذي لقطاع الشؤون الجمركية، بالإدارة العامة للجمارك بالهيئة الاتحادية للهوية والجنسية، وسعادة فيصل بن عبد الله المهيدب، مدير عام مكتب الأمانة الفنية لمكافحة الممارسات الضارة في التجارة الدولية، وممثلين عن الأمانة الفنية، والإدارة العامة للجمارك والإدارات الجمركية في مختلف إمارات الدولة.

وأكد سعادة جمعة الكيت، أن التصدي للممارسات الضارة في التجارة الدولية، أمر بالغ الأهمية نظراً لتداعياتها الخطيرة على نمو الاقتصادات الوطنية، وازدهار الصناعات المحلية في مواجهة المنتجات المستوردة، إضافة إلى تأثيراتها السلبية في إرساء دعائم المنافسة العادلة في الأسواق المحلية، وهو ما سيترتب عليه في نهاية المطاف خلق ممارسات احتكارية غير مشروعة للمنتج المستورد على حساب المنتج الوطني، وبما يؤدي إلى تقويض ركائز الصناعة الخليجية.

وأوضح أن دولة الإمارات عملت خلال السنوات الماضية، تنفيذاً لتوجيهات القيادة الرشيدة، على خلق منظومة متطورة وفعالة لمواجهة مثل هذه الممارسات في إطار العمل الخليجي المشترك، تسهم في توفير المنافسة العادلة للصناعات الوطنية محلياً وإقليمياً وعالمياً، وبما يضمن نموها المستدام، ويعمل على تعظيم مساهمتها في دعم الناتج المحلي الإجمالي للدولة، ولاقتصادات دول مجلس التعاون لدول الخليج العربية.

وأشار إلى أن وزارة الاقتصاد اتخذت مجموعة من الإجراءات المحورية لدعم هذه الرؤية الاستشرافية الطموحة، من أبرزها تشكيل اللجنة الاستشارية لمكافحة الممارسات الضارة بالتجارة الدولية، والتي تمثل نهجاً فريداً في التدابير الوقائية ضد هذه الممارسات الضارة وفق أفضل الممارسات المتبعة عالمياً في هذا الشأن، وبما يتماشى مع معايير منظمة التجارة العالمية ذات الصلة.

وتناولت الورشة مجموعة من المحاور الهامة والداعمة للجهود الخليجية في مواجهة الممارسات الضارة بالتجارة الدولية، وفي مقدمتها سبل تعزيز الدور الاستراتيجي لأجهزة الجمارك في دول مجلس التعاون الخليجي في مواجهة هذه الممارسات، من خلال تطوير حلول مرنة تدعم موقفهم في تطبيق رسوم مكافحة الممارسات الضارة. كما تم إلقاء الضوء على الأطر التشريعية المعمول بها في الدول الخليجية لمواجهة هذه الممارسات، إضافة إلى دور مكتب الأمانة الفنية في دعم هذه الجهود، وإجراءات الشكاوى والتحقيقات الخاصة بحالات الإغراق والدعم وزيادة الواردات، وآليات تطبيق الرسوم والقرارات الصادرة من اللجان الوزارية في هذا الشأن.

ولفت الوكيل المساعد لشؤون التجارة الدولية بوزارة الاقتصاد، إلى أن حالات الممارسات الضارة بالتجارة الدولية والمتمثلة في الإغراق والدعم وزيادة الواردات، هي ظاهرة عالمية آخذة في التنامي، ويجب التصدي لها من خلال إقرار استراتيجيات خليجية مبتكرة ومرنة تؤدي دوراً مهماً في إنشاء مظلة قانونية وفنية توفر الأدوات والدعم والتدريب اللازم لجميع الجهات المعنية، وتسهم في خلق كوادر وطنية تستطيع محاربة هذه الممارسات الضارة على أكمل وجه.

وأكد سعادة جمعة الكيت، الدور المحوري الذي يقوم به مكتب الأمانة الفنية لمكافحة الممارسات الضارة في التجارة الدولية التابع للأمانة العامة لمجلس التعاون لدول الخليج العربية، في حماية الصناعات الخليجية من هذه الممارسات، في ضوء أحكام القانون الموحد لمكافحة الإغراق والتدابير التعويضية والوقائية لدول مجلس التعاون لدول الخليج العربية ولائحته التنفيذية، وذلك من خلال الجهود التي يقوم بها لإنفاذ أحكام القانون ولائحته التنفيذية عبر جمع المعلومات وإجراء التحقيقات وتقديم المشورة للصناعات الخليجية، مشيراً إلى أن الورشة تمثل فرصة مهمة لتعزيز الوعي بإجراءات مكافحة الممارسات الضارة في التجارة الدولية للجهات المعنية بهذا الملف المحوري، ودعم العلاقات الراسخة بين القائمين على الملف الاقتصادي والصناعي بدول مجلس التعاون الخليجي، للخروج بآليات مبتكرة تواجه هذه الممارسات، وتساعد في تحقيق جهود التنمية المستدامة.

وثمن سعادته الجهود الكبيرة التي يقوم بها القطاع الجمركي داخل دولة الإمارات من خلال الهيئة الاتحادية للهوية والجنسية والجمارك وأمن المنافذ والإدارات الجمركية على مستوى الدولة، وفي دول مجلس التعاون الخليجي، في إنفاذ قرارات فرض رسوم مكافحة الإغراق والدعم والوقاية. وتعمل دولة الإمارات باستمرار على مكافحة جميع أنواع الممارسات الضارة في التجارة الدولية مثل الإغراق والدعم وزيادة الواردات، لحماية الصناعات والصادرات والمنتجات المحلية من هذه الممارسات، وتم تنفيذ ما إجماليه 8 قرارات شملت 6 قرارات لمكافحة الإغراق، وقرارين للتدابير الوقائية، خلال النصف الأول من عام 2023.

لدعم رؤية أبوظبي للتنمية المستدامة والتنويع الاقتصادي

جامعة أبوظبي تفتتح أول مزرعة هوائية في حرمها الجامعي

•• أبوظبي-الفجر:

كجزء من الجهود التي تبذلها جامعة أبوظبي في إطار استراتيجيها للابتكار "جامعة أبوظبي تبتكر" التي تستهدف تسريع وتيرة تطوير الحلول المبتكرة التي تدعم التنمية الزراعية المستدامة؛ دشنت جامعة أبوظبي أول مزرعة هوائية متحركة وقابلة للنفخ داخل حرمها الجامعي بالتعاون مع شركة "ميدبار" الكورية الجنوبية المتخصصة بالتكنولوجيا الزراعية الذكية، والشركة القابضة لسعادة راشد بن خلفان المطوع الظاهري.

وتعد المزرعة الجديدة والمبتكرة من ثمار اتفاقية التعاون التي جرى توقيعها بين جامعة أبوظبي وكل من شركة ميدبار والشركة القابضة لسعادة راشد بن خلفان المطوع الظاهري بهدف إيجاد إطار عمل شامل لتوفير أفضل حلول الإمداد والبحث والتطوير العلمي لعدد من قطاعات الأعمال الحيوية في السوق الإماراتية، بما في ذلك القطاع الزراعي، وإنترنت الأشياء، والذكاء الاصطناعي، والرعاية الصحية، وتحلية المياه.

وتهدف جامعة أبوظبي من خلال هذه المزرعة إلى تعزيز ثقافة الابتكار والتفكير الإبداعي من خلال تزويد الطلبة وأعضاء الهيئة التدريسية بأفضل الحلول المستدامة والشاملة للتصدي للتحديات المختلفة حيث ستتيح المزرعة للطلبة وأعضاء هيئة التدريس فرصة المساهمة في مبادرات وجهود التنمية الاجتماعية من خلال توفير فرص التعلم العملي، والارتقاء بآليات التعاون بين التخصصات المختلفة، وتعزيز الابتكار، والمساهمة في إيجاد حلول زراعية مستدامة تماشياً مع التزام دولة الإمارات بتحقيق مستقبل أكثر استدامة وازدهار. ويوظف هذا المشروع عدداً من التقنيات المبتكرة مثل إنترنت الأشياء والذكاء الاصطناعي إلى جانب أكثر من 15 من الحلول التقنية المتقدمة لخلق بيئة حيوية لتعزيز استدامة القطاع الزراعي، والمساهمة في تحقيق الأمن الغذائي. وأقيم حفل افتتاح المزرعة بحضور عدد من أعضاء الإدارة العليا لدى جامعة أبوظبي بمن فيهم البروفيسور غسان عواد مدير جامعة أبوظبي، وسعادة سعيد بن راشد بن خلفان الظاهري نائب رئيس مجلس إدارة الشركة القابضة لسعادة راشد بن خلفان المطوع الظاهري والسيد موسى سيو الرئيس التنفيذي لشركة ميدبار، وبحضور عدد من الممثلين عن الشركة القابضة لسعادة راشد بن خلفان المطوع الظاهري، ومجموعة جراسيا، وهيئة ترويج التجارة والاستثمار الكورية، وغرفة التجارة الأمريكية في أبوظبي، ومودوس كابيتال، وإيليت أغرو بروجيكتس. وشارك الحضور في جولة استكشافية للتعرف على مميزات المزرعة الهوائية، واختبروا خلالها الحصاد الأول من الإنتاج الزراعي الطازج والذي جسد قدرة هذا النوع من الحلول الزراعية على المساهمة في تعزيز الأمن الغذائي والممارسات الزراعية المستدامة على مستوى العالم، إذ تلعب حلول الزراعة الذكية المتقدمة دوراً هاماً في دعم المجتمعات من خلال المساهمة في زيادة غلال المحاصيل بنسبة تصل إلى 30% وخفض تكاليف العمالة بما يصل إلى 80%، فضلاً عن الحد من استهلاك مياه الري واستخدام الأسمدة.

وقال البروفيسور غسان عواد، مدير جامعة أبوظبي: "يسعدنا التعاون مع شركة ميدبار لتدشين هذه المزرعة المبتكرة في حرم جامعة أبوظبي في خطوة هامة في مسيرة تبني الحلول المستدامة الجديدة التي تعود بالنفع على أفراد المجتمع. نهدف من خلال هذه المزرعة إلى تزويد الطلبة وأعضاء الهيئة التدريسية بالأدوات والموارد التي تمكن من استكشاف الأفكار الجديدة، وتساهم في أعداد القادة القادرين على دعم أهداف التنمية المستدامة. ونلتزم في جامعة أبوظبي بتوفير بيئة ملهمة لا تساهم فقط في تحفيز الابتكار والتفكير النقدي لدى الطلبة، بل تمكنهم أيضاً من تطوير الأفكار الإبداعية التي تساهم في بناء مستقبل أكثر استدامة وازدهاراً لأجيال المستقبل."

متخصصون وقادة منصات تكنولوجية : الذكاء الاصطناعي سر نجاح شركات الجيل الجديد

•• دبي -وام:

أجمع عدد من قادة الشركات والمنصات التكنولوجية في "ملتقى دبي للذكاء الاصطناعي" على الإمكانات الهائلة التي يتمتع بها الذكاء الاصطناعي، وأهمية دوره في إحداث تغيير جذري في الطريقة التي تؤدي بها الشركات أعمالها. جاء ذلك، خلال جلسة بعنوان كيف تتبنى شركات الجيل الجديد الذكاء الاصطناعي ضمن فعاليات الملتقى الذي نظمته مؤسسة دبي للمستقبل على مدار يومي 11 و12 أكتوبر الجاري في "متحف المستقبل" و«منطقة 2071» في أبراج الإمارات في دبي. وأكد وائل سلوم، نائب رئيس البيانات والذكاء الاصطناعي في "كريم"، على الدور الكبير للذكاء الاصطناعي في تعزيز كفاءة الأعمال والإنتاجية وقال : "ندرك أن الذكاء الاصطناعي سيسهم في إحداث تغيير جذري في الأعمال". وقال : " وضعنا في "كريم" خطة لتعزيز توظيف الذكاء الاصطناعي في 4 مجالات، تبدأ من توظيف الذكاء الاصطناعي لتحسين أداء الأعمال اليومية كالبحث وتقديم المعلومات الأساسية بشكل أسرع حول أنسب المسارات والأسعار ووقت الوصول، أما المجال الثاني فيتعلق بتحسين إنتاجية الشركة وبالأخص إنتاجية المطورين، من حيث ضمان الجودة واجراء الاختبارات والتوثيق، فيما يركز المجال الثالث على تحسين الإنتاجية، والرابع خاص بتحسين عملية التفاعل والتواصل مع العملاء، وذلك من خلال توظيف الذكاء الاصطناعي بما يلائم احتياجاتنا وطريقة عملنا".

وأضاف سلوم أن الذكاء الاصطناعي أداة مهمة ستسهم في تغيير طريقة عمل الكثير من الشركات، وما نعمل عليه الآن هو توظيف الذكاء الاصطناعي لتعزيز كفاءة أعمالنا وتحسينها وتسريعها لتقديم تجربة أفضل لأصحاب المصلحة والموظفين والعملاء. بدوره أكد محمد حسونة، مدير أول للذكاء الاصطناعي، الخوارزميات وتعلم الآلة لدى "طلبات"، أن الذكاء الاصطناعي سيسهم في تعزيز كفاءة الأعمال، وتحسين التواصل والتفاعل مع العملاء.. وما يحدث اليوم مع الذكاء الاصطناعي هو أنه وفر أداة أسرع وأفضل تسهم في تحسين تجربة العملاء.

مدينة دبي للإنترنت تشارك في معرض «جيتكس جلوبال 2023» لتحفيز التعاون والابتكار

•• دبي-الفجر :

تشارك مدينة دبي للإنترنت التابعة لمجموعة تيكوم من جديد هذا العام في معرض "جيتكس جلوبال 2023" بصفتها شريك الابتكار في هذا الحدث التكنولوجي الأبرز والأضخم من نوعه في العالم. وسوف يستقطب هذا المعرض، المقرّر تنظيمه بين 16 – 20 أكتوبر في مركز دبي التجاري العالمي، نخبة كبيرة من صناع التكنولوجيا والمبتكرين والأكاديميين والباحثين والمطوّرين من كافة أنحاء العالم، للمشاركة في 10 فعاليات سيجري تنظيمها في الحدث لمناقشة مواضيع مثل الذكاء الاصطناعي والأمن السيبراني والتنقل والتطور العمراني المستقبلي. ومن خلال التركيز على أحدث التوجهات في عالم التكنولوجيا والابتكار، سيكون جناح مدينة دبي للإنترنت في معرض "جيتكس جلوبال 2023" وجهةً لألمع العقول المشاركة من حول العالم، عبر استخدام تكنولوجيا مثل الذكاء الاصطناعي والواقع المعزّز لإيجاد حلول سريعة للمشاكل الأكثر تعقيداً في العالم اليوم. تضطلع مدينة دبي للإنترنت بدور محوري في المساعي الرامية إلى تحقيق التنوّع الاقتصادي واستراتيجية التحوّل الرقمي لإمارة دبي ودولة الإمارات منذ أكثر من عقدين من الزمن، حيث نجحت في استقطاب كبرى الشركات العالمية المتخصصة في مجال تكنولوجيا المعلومات والاتصالات وصُناع التكنولوجيا من مختلف أنحاء العالم. ومتحدثاً نيابةً عن مدينة دبي للإنترنت، قال عمّار المالك، النائب التنفيذي لرئيس مجموعة تيكوم – القطاع التجاري: انطلاقاً من مكانتها الرائدة في الطليعة على صعيد الابتكار التكنولوجي في المنطقة، تحرص دبي على توفير بيئة أعمال تنافسية مدعومة ببنية تحتية تقنية متطورة وبكافة مقومات وعناصر النجاح بما ذلك الاستراتيجيات المحفزة مثل أجندة دبي الاقتصادية D33 واستراتيجية دبي الرقمية، ما يسهم في تعزيز مسيرة التحوّل الرقمي في الإمارة والمنطقة على حد سواء".

«بريسايت» تشارك للمرة الأولى في معرض جيتكس

•• أبوظبي-وام:

أعلنت "بريسايت"، عن مشاركتها للمرة الأولى في معرض جيتكس العالمي خلال الفترة من 16 و20 أكتوبر الجاري في مركز دبي التجاري العالمي و الذي تقدم من خلاله حلولاً للمشكلات المعقّدة وتعرض قدرتها على استثمار البيانات والذكاء الاصطناعي والاستفادة منها في النظر إلى الأمور بشكل مختلف.

ومن المنتظر أن تطرح "بريسايت" خلال الحدث تركيبات مبتكرة وشاملة في مجال الذكاء الاصطناعي، عبر تعاونها مع الشركة الأم "G42" والشركات الشقيقة مثل "AIQ" و"بيانات" و"Core42"، إلى جانب عقد محادثات جانبية مع المتخصّصين في الذكاء الاصطناعي وقادة الصناعة، والإعلان عن الشراكات المتميزة ومجالات التعاون مع الجهات ذات الصلة.

وتعرض "بريسايت" خلال الحدث أيضا مجموعة حلول "Vitruvian Omni-Analytics Solutions" والتي تَعد عند إطلاقها بتوفير نهجٍ تحويليّ لتحليل بيانات المؤسسات، وإعادةَ النظر بتعريف العلاقة بين الإنسان والآلة. وتتيح "بريسايت" لزوار جناحها تجربة كيفية تحويل الحلول البشرية الرقمية لـ"GPT" إلى أمر واقع، حيث أصبحت جزءاً لا يتجزأ من الحياة اليومية، والاطلاع على كيفية عمل منصة الاستجابة لحالات الطوارئ والحالات الإنسانية والطبية والأزمات، بالإضافة إلى مقابلة "Benji" الكلب الروبوتي الذي سيقود زوّار المعرض باتجاه فتحات مكبرات الصوت الخاصة بالشركة والعروض التوضيحية الغامرة.

وقال توماس براموتيدهام، الرئيس التنفيذي لشركة "بريسايت" : "يعدّ جيتكس جلوبال أكبر حدث تكنولوجي في العالم، وتأتي مشاركتنا في الوقت المناسب نظراً لموضوع المعرض "عام تخيّل الذكاء الاصطناعي في كل شيء"".

وأضاف: "تعمل "بريسايت" على تزويد صناع القرار الرئيسيين والمؤثّرين بالأدوات المناسبة والمعلومات المهمة في الوقت المناسب، من خلال تسخير إمكانياتها والاستفادة من قدرات الذكاء الاصطناعي المتنامي بشكل متسارع، ما يسهم في تحويلهم إلى قادة محركات حلول العصر الجديد التي تخلق تأثيراً واسع النطاق على المدى الطويل".

«دبي لتنظيم الأصول الافتراضية» تحدد معايير إصدار الرموز المميزة المدعومة بالأصول التقليدية

•• دبي -وام:

اتخذت سُلطة دبي لتنظيم الأصول الافتراضيّة خطوة تنظيمية تعد الأولى من نوعها بشأن إصدار فئات محددة من الأصول الافتراضية المدعومة بالأصول التقليدية - كالعملات التقليدية وغيرها؛ الأمر الذي يوفر ضماناً أكبر للتشغيل البيني العابر للحدود. وبفضل كتيب قواعد إصدار الأصول الافتراضية الذي أصدرته السلطة ، أصبحت دبي من بين الأوائل في العالم الذين وضعوا بشكل استباقي متطلبات احترازية لفئتين متخصصتين من الرموز المميزة التي تحافظ على قيمة مستقرة مقابل أصولها الأساسية في العالم الحقيقي.

وبخصوص الأصول الافتراضية المدعومة بالعملة التقليدية، والتي تهدف إلى الحفاظ على قيمة مستقرة بالنسبة للدرهم الإماراتي، فإنها ستكون تحت الاختصاص التنظيمي الحصري لمصرف الإمارات العربية المتحدة المركزي. وتُعتبر هذه الخطوة الأولى عالمياً التي تحدد بوضوح نشاط إصدار العملات المستقرة.

حكومة دبي
للإقتصاد والسياحة

العدد ١٣٩٧٣ بتاريخ ٢٠٢٣/١٠/١٣ 70021

شهادة بالتاشير في السجل التجاري- بتعين مصفي

اسم المصفي : ان بي لمراجعة الحسابات

العنوان : مكتب رقم 3 ملك علي خليفة محمد الفقاعى - ديرة - هور العنز شرق - هاتف : ..... - فاكس : .....

بموجب هذا تعلن الإقتصاد والسياحة في دبي بأنه قد تم تعيين المصفي المذكور أعلاه لتصفية **مقهى شاي هايدير ابادي شركة الشخص الواحد ذ.م.م** وذلك بموجب قرار محاكم دبي بتاريخ 2023/9/6 والموثق لدى كاتب العدل محاكم دبي بتاريخ 2023/9/6 وعلى من لديه أي اعتراض أو مطالبة التقدم إلى المصفي المعين في مكتبه الكائن بدبي على العنوان المذكور أعلاه، مصطحباً معه كافة المستندات والأوراق الثبوتية وذلك خلال (45) يوماً من تاريخ نشر هذا الإعلان

المسؤول المخول

حكومة دبي
للإقتصاد والسياحة

العدد ١٣٩٧٣ بتاريخ ٢٠٢٣/١٠/١٣ 70021

شهادة بالتاشير في السجل التجاري- بانحلال شركة

اسم الشركة : مقهى شاي هايدير ابادي شركة الشخص الواحد ذ.م.م

العنوان : مكتب رقم 43-44 ملك بلدية دبي - بردبي - الفهيدي - الشكل القانوني :شركة ذات مسؤولية محدودة - الشخص الواحد ذ.م.م ، رقم الرخصة : 1094270 رقم القيد بالسجل التجاري : 1789771 بموجب هذا تعلن دائرة الإقتصاد والسياحة في دبي بأنه قد تم التأشير في السجل التجاري لديها بإنحلال الشركة المذكورة أعلاه ، وذلك بموجب قرار محاكم دبي بتاريخ 2023/9/6 والموثق لدى كاتب العدل محاكم دبي بتاريخ 2023/9/6 وعلى من لديه أي اعتراض أو مطالبة التقدم إلى المصفي المعين **ان بي لمراجعة الحسابات**

العنوان : مكتب رقم 3 ملك علي خليفة محمد الفقاعى - ديرة - هور العنز شرق - هاتف : ..... - فاكس : ..... مصطحباً معه كافة المستندات والأوراق الثبوتية وذلك خلال (45) يوماً من تاريخ نشر هذا الإعلان

المسؤول المخول

حكومة دبي
للإقتصاد والسياحة

العدد ١٣٩٧٣ بتاريخ ٢٠٢٣/١٠/١٣ 70659

شهادة بالتاشير في السجل التجاري- بتعين مصفي

اسم المصفي : مبادئ لمراجعة الحسابات

العنوان : مكتب 411 ملك عبدالله محمد عبدالله الموسى - بردبي - عود ميثاء - هاتف : 048866575 - فاكس : 048866575

بموجب هذا تعلن الإقتصاد والسياحة في دبي بأنه قد تم تعيين المصفي المذكور أعلاه لتصفية **أتاك جروب للتجارة شركة الشخص الواحد ذ.م.م** وذلك بموجب قرار محاكم دبي بتاريخ 2023/10/10 والموثق لدى كاتب العدل محاكم دبي بتاريخ 2023/10/10 وعلى من لديه أي اعتراض أو مطالبة التقدم إلى المصفي المعين في مكتبه الكائن بدبي على العنوان المذكور أعلاه، مصطحباً معه كافة المستندات والأوراق الثبوتية وذلك خلال (45) يوماً من تاريخ نشر هذا الإعلان

المسؤول المخول

حكومة دبي
للإقتصاد والسياحة

العدد ١٣٩٧٣ بتاريخ ٢٠٢٣/١٠/١٣ 70659

شهادة بالتاشير في السجل التجاري- بانحلال شركة

اسم الشركة : أتاك جروب للتجارة شركة الشخص الواحد ذ.م.م

العنوان : Shop 1 Al Buteen Plot No 3060 - 114 203 - HANA AND MARYAM OBAID AL HELO Deira Dubai - الشكل القانوني :شركة ذات مسؤولية محدودة - الشخص الواحد ذ.م.م ، رقم الرخصة : 1091164 رقم القيد بالسجل التجاري : 1783520 بموجب هذا تعلن دائرة الإقتصاد والسياحة في دبي بأنه قد تم التأشير في السجل التجاري لديها بإنحلال الشركة المذكورة أعلاه ، وذلك بموجب قرار محاكم دبي بتاريخ 2023/10/10 والموثق لدى كاتب العدل محاكم دبي بتاريخ 2023/10/10 وعلى من لديه أي اعتراض أو مطالبة التقدم إلى المصفي المعين **مبادئ لمراجعة الحسابات** العنوان : مكتب 411 ملك عبدالله محمد عبدالله الموسى - بردبي - عود ميثاء - هاتف : 048866575 - فاكس : 048866575 مصطحباً معه كافة المستندات والأوراق الثبوتية وذلك خلال (45) يوماً من تاريخ نشر هذا الإعلان

المسؤول المخول

الامارات العربية المتحدة
وزارة العدل

العدد ١٣٩٧٣ بتاريخ ٢٠٢٣/١٠/١٣ 70021

مذكرة إعلان حكم بالنشر

صادرة من محكمة الشارقة الإتحادية - المحكمة الإبتدائية المدنية

في الدعوى رقم SHCFICIPOR2022 /0006211 تجاري جزئي

إلى : المحكوم عليه / محمد انجم محمد اسلم نيازي - العنوان:٩٦٠٥٤٥٩

نحيطكم علما بانه بتاريخ ٢٠٢٣/١٠/١٠ قد حكمت عليك هذه المحكمة في الدعوى بالرقم أعلاه لصالح / شركة مجموعة الامارات للاتصالات (مجموعة اتصالات) ش.م.ع بالتالي:حكمت بمثابة حضوري بالزام المدعي عليه بان يؤدي للمدعية مبلغ (٣٥,٧٣٩,٧٣) درهم خمسة وثلاثون الفا وسبعمائة وتسعه وثلاثون درهما وثلاثة وسبعون فلسا ، والفائدة القانونية بواقع ٥٪ سنويا من تاريخ المطالبة القضائية وحتى تمام السداد على الا تتجاوز الفائدة المبلغ المقضي به والزامه بالرسوم والمصاريف و ٥٠٠ درهم مقابل اتعاب المحاماة - حكما قابلا للاستئناف خلال المدة القانونية اعتبارا من اليوم التالي لنشره .

المحكمة الابتدائية المدنية

الامارات العربية المتحدة
وزارة العدل

العدد ١٣٩٧٣ بتاريخ ٢٠٢٣/١٠/١٣ 70021

مذكرة إعلان حكم بالنشر

صادرة من محكمة الشارقة الإتحادية - المحكمة الإبتدائية المدنية

في الدعوى رقم SHCFICIPOR2022 /0006705 تجاري جزئي

إلى : المحكوم عليه / احمد علي علي خصيف حنطوبي - العنوان:٩٦١٣٦٩٦

نحيطكم علما بانه بتاريخ ٢٠٢٢/١١/٢٤ قد حكمت عليك هذه المحكمة في الدعوى بالرقم أعلاه لصالح / شركة مجموعة الامارات للاتصالات (مجموعة اتصالات) ش.م.ع بالتالي:حكمت بمثابة حضوري بالزام المدعي عليه بان يؤدي للمدعية مبلغ (٣٩,٥٨٥,٠١) والفائدة عنه بنسبة ٥٪ من تاريخ المطالبة القضائية وحتى السداد التام على الا تزيد الفائدة على اصل المبلغ المحكوم به والزامه الرسوم والمصروفات ومبلغ ٥٠٠ درهم مقابل اتعاب المحاماة - حكما قابلا للاستئناف خلال المدة القانونية اعتبارا من اليوم التالي لنشره .

المحكمة الابتدائية المدنية

الامارات العربية المتحدة
وزارة العدل

العدد ١٣٩٧٣ بتاريخ ٢٠٢٣/١٠/١٣ 70392

إعلان مدعي عليه بالنشر

لدى مكتب إدارة الدعوى محكمة الشارقة الإتحادية - المحكمة الإبتدائية المدنية الاتحادية

في الدعوى رقم SHCFICICOMS2023 /0006538 تجاري

إلى المدعي عليه : أمينة درويش حسن الفلاسي الفلاسي - مجهول محل الإقامة

الزام المدعي عليهما بالتضامن والتضامم بان يسددا للمدعية مبلغ وقدره الزام المدعي عليهما بدفع مبلغ وقدره (40326.30) درهم اربعين الف وثلاثمائه وستة وعشرين وثلاثون فلس والفائدة القانونية التأخيرية بواقع 12% من تاريخ المطالبة وحتى السداد التام - قبول الطلب بتصحيح شكل الدعوى بادخال الخصم المدخلة الجديدة (أمينة درويش حسن الفلاسي - اماراتية الجنسية - مالكة الرخصة حين التعاقد مع المدعية) في الدعوى مع التصريح للمدعي بسداد الرسوم المستحقة والتصريح باعلان المدعي عليها الاولى والمدعي عليها الثانية (المدخلة) بهذا الطلب - الزام المدعي عليه بالرسوم والمصاريف القضائية مع شمول الحكم بالنفاذ المعجل .

انت مكلف بالحضور بجلسة 2023/10/23 أمام مكتب إدارة الدعوى محكمة الشارقة الاتحادية المحكمة الإبتدائية المدنية - مكتب رقم (مكتب مدير الدعوى رقم 10) شخصيا او بواسطة وكيل معتمد ، وتقديم مذكرة جوابية على الدعوى مرفقا بها كافة المستندات وذلك خلال مدة لا تزيد على عشرة ايام من تاريخ النشر وذلك للنظر في الدعوى المذكور رقمها اعلاه - بوصفك مدعي عليه. حرر بتاريخ 2023/10/11

مكتب الخدمات القضائية
عائشة عبدالله آل علي

الامارات العربية المتحدة
وزارة العدل

العدد ١٣٩٧٣ بتاريخ ٢٠٢٣/١٠/١٣ 70522

إعلان مدعي عليه بالنشر

لدى مكتب إدارة الدعوى محكمة الشارقة الإتحادية - المحكمة الإبتدائية المدنية الاتحادية

في الدعوى رقم SHCFICILABS2023 /0007258 عمالي

إلى المدعي عليه : سجيب احمد صديق - مجهول محل الإقامة

اعلان بالنشر باللغة العربية والانجليزية

يطالبكم فيها بـ الزام المدعي عليه بسداد مبلغ وقدره (8130.00) ثمانية الاف ومئة وثلاثون درهم والفائدة القانونية بواقع 12% من تاريخ المطالبة القضائية وحتى تاريخ السداد التام - الزام المدعي عليه بالرسوم والمصاريف ومقابل اتعاب المحاماة .

انت مكلف بالحضور بجلسة 2023/10/17 أمام مكتب إدارة الدعوى محكمة الشارقة الاتحادية المحكمة الإبتدائية المدنية - مكتب رقم (مكتب مدير الدعوى الدائرة العمالية) شخصيا او بواسطة وكيل معتمد ، وتقديم مذكرة جوابية على الدعوى مرفقا بها كافة المستندات وذلك خلال مدة لا تزيد على عشرة ايام من تاريخ النشر وذلك للنظر في الدعوى المذكور رقمها اعلاه - بوصفك مدعي عليه.

حرر بتاريخ 2023/10/9

مكتب الخدمات القضائية
علي يوسف الحمادي

حكومة دبي
للإقتصاد والسياحة

العدد ١٣٩٧٣ بتاريخ ٢٠٢٣/١٠/١٣ 70021

شهادة بالتاشير في السجل التجاري- بتعين مصفي

اسم المصفي : اتش ايه ام لتدقيق الحسابات

العنوان : مكتب رقم 914 ملك مؤسسة محمد بن راشد لدعم مشاريع الشباب - ديرة - بورسعيد - هاتف : 042973060 - فاكس : 042973071

بموجب هذا تعلن الإقتصاد والسياحة في دبي بأنه قد تم تعيين المصفي المذكور أعلاه لتصفية **ايه كي اي ام للتجارة العامة ش.ذ.م.م** وذلك بموجب قرار محاكم دبي بتاريخ 2023/9/20 والموثق لدى كاتب العدل محاكم دبي بتاريخ 2023/9/20 وعلى من لديه أي اعتراض أو مطالبة التقدم إلى المصفي المعين في مكتبه الكائن بدبي على العنوان المذكور أعلاه، مصطحباً معه كافة المستندات والأوراق الثبوتية وذلك خلال (45) يوماً من تاريخ نشر هذا الإعلان

المسؤول المخول

حكومة دبي
للإقتصاد والسياحة

العدد ١٣٩٧٣ بتاريخ ٢٠٢٣/١٠/١٣ 70021

شهادة بالتاشير في السجل التجاري- بانحلال شركة

اسم الشركة : ايه كي اي ام للتجارة العامة ش.ذ.م.م

العنوان : مكتب رقم 2307 ملك زهير فاروق راتونسي - الخليج التجاري- الشكل القانوني :ذات مسؤولية محدودة ، رقم الرخصة : 908378 رقم القيد بالسجل التجاري : 1516083 بموجب هذا تعلن دائرة الإقتصاد والسياحة في دبي بأنه قد تم التأشير في السجل التجاري لديها بإنحلال الشركة المذكورة أعلاه ، وذلك بموجب قرار محاكم دبي بتاريخ 2023/9/20 والموثق لدى كاتب العدل محاكم دبي بتاريخ 2023/9/20 وعلى من لديه أي اعتراض أو مطالبة التقدم إلى المصفي المعين **اتش ايه ام لتدقيق الحسابات** العنوان : مكتب رقم 914 ملك مؤسسة محمد بن راشد لدعم مشاريع الشباب - ديرة - بورسعيد - هاتف : 042973060 - فاكس : 042973071 مصطحباً معه كافة المستندات والأوراق الثبوتية وذلك خلال (45) يوماً من تاريخ نشر هذا الإعلان

المسؤول المخول

حكومة دبي
للإقتصاد والسياحة

العدد ١٣٩٧٣ بتاريخ ٢٠٢٣/١٠/١٣ 70640

شهادة بالتاشير في السجل التجاري- بتعين مصفي

اسم المصفي : ايه & ام الانصاري لتدقيق الحسابات

العنوان : مكتب رقم 1-2903 ملك سمو الشيخ هزاع بن زايد بن سلطان ال نهيان - المركز التجاري الاول - هاتف : 042955582 - فاكس : 042955598

بموجب هذا تعلن الإقتصاد والسياحة في دبي بأنه قد تم تعيين المصفي المذكور أعلاه لتصفية **كونسيبت كريشينس انجينيرينغ ش.ذ.م.م** وذلك بموجب قرار محاكم دبي بتاريخ 2023/7/27 والموثق لدى كاتب العدل محاكم دبي بتاريخ 2023/7/27 وعلى من لديه أي اعتراض أو مطالبة التقدم إلى المصفي المعين في مكتبه الكائن بدبي على العنوان المذكور أعلاه، مصطحباً معه كافة المستندات والأوراق الثبوتية وذلك خلال (45) يوماً من تاريخ نشر هذا الإعلان

المسؤول المخول

حكومة دبي
للإقتصاد والسياحة

العدد ١٣٩٧٣ بتاريخ ٢٠٢٣/١٠/١٣ 70640

شهادة بالتاشير في السجل التجاري- بانحلال شركة

اسم الشركة : كونسيبت كريشينس انجينيرينغ ش.ذ.م.م

العنوان : مكتب ملك ابراهيم سعيد احمد لوتاه - ديرة - ام الرمول - استدامة B - الشكل القانوني :ذات مسؤولية محدودة، رقم الرخصة : 880101 رقم القيد بالسجل التجاري : 1486216 بموجب هذا تعلن دائرة الإقتصاد والسياحة في دبي بأنه قد تم التأشير في السجل التجاري لديها بإنحلال الشركة المذكورة أعلاه ، وذلك بموجب قرار محاكم دبي بتاريخ 2023/7/27 والموثق لدى كاتب العدل محاكم دبي بتاريخ 2023/7/27 وعلى من لديه أي اعتراض أو مطالبة التقدم إلى المصفي المعين **ايه & ام الانصاري لتدقيق الحسابات** العنوان : مكتب رقم 1-2903 ملك سمو الشيخ هزاع بن زايد بن سلطان ال نهيان - المركز التجاري الاول - هاتف : 042955582 - فاكس : 042955598 مصطحباً معه كافة المستندات والأوراق الثبوتية وذلك خلال (45) يوماً من تاريخ نشر هذا الإعلان

المسؤول المخول

الامارات العربية المتحدة
وزارة العدل

العدد ١٣٩٧٣ بتاريخ ٢٠٢٣/١٠/١٣ 70197

إعلان مدعي عليه بالنشر

لدى مكتب إدارة الدعوى محكمة عجمان الإتحادية - المحكمة الإبتدائية المدنية الاتحادية

في الدعوى رقم AJCFICICOMS2023 /0003698 تجاري

إلى المدعي عليه : راشد عبيد راشد خليفة الغملاسي

مجهول محل الإقامة

انت مكلف بالحضور بجلسة 2023/10/24 أمام مكتب إدارة الدعوى محكمة عجمان الاتحادية المحكمة الإبتدائية المدنية - مكتب رقم (مكتب مدير الدعوى رقم 2 - دائرة اليوم الواحد) شخصيا او بواسطة وكيل معتمد ، وتقديم مذكرة جوابية على الدعوى مرفقا بها كافة المستندات وذلك خلال مدة لا تزيد على عشرة ايام من تاريخ النشر وذلك للنظر في الدعوى المذكور رقمها اعلاه - بوصفك مدعي عليه.

حرر بتاريخ 2023/10/12

مكتب الخدمات القضائية
عبدالملك خلفان النقبي

محاكم دبي
محكمة التنفيذ

العدد ١٣٩٧٣ بتاريخ ٢٠٢٣/١٠/١٣ 70392

إعلان وتكليف بالوفاء بالنشر
١٢٤٩/٢٠٢٣/٢٥٣ تنفيذ شيكات

تفاصيل الإعلان بالنشر

الى المنفذ ضده/١- نويد احمد صديقى - مجهول محل الاقامة

بما ان الطالب التنفيذ/بنك راس الخيمة الوطني ش.م.ع - فرع دبي

ويمثله: منال عبدالرحمن ابراهيم

قد أقام عليكم الدعوى التنفيذية المذكورة اعلاه والزامكم بدفع المبلغ المنفذ به وقدره (٧٥٠٠٠) درهم الى طالب التنفيذ او خزينة المحكمة.

وعليه فان المحكمة ستباشر الاجراءات التنفيذية بحقك في حالة عدم الالتزام بالقرار المذكور خلال 7 أيام من تاريخ نشر هذا الاعلان.

رئيس الشعبة

محاكم دبي
محاكم دبي الابتدائية

العدد ١٣٩٧٣ بتاريخ ٢٠٢٣/١٠/١٣ 70651

اعلان وتكليف بالوفاء بالنشر
في التنفيذ رقم ٤٩١٨/٢٠٢٣/٢٠٧ تنفيذ تجاري

المنظورة في:دائرة التنفيذ الحادية عشر رقم ٢٩٦

موضوع التنفيذ : تنفيذ الحكم الصادر في الدعوى رقم ٢٠٢٢/٢٤٧٨ تجاري جزئي ، بسداد المبلغ المنفذ به وقدره (١٧٧,٢٩٥) درهم شاملا للرسوم والمصاريف .

طالب التنفيذ : دانية للخدمات الفنية ش.ذ.م.م

عنوانه: الامارات - M.ALHAWAMIR@GMAIL.COM - ورقم الهاتف:٠٥٦٦٠٠٦٠٣٢ - ٠٥٦٦٠٠٦٠٣٢

المطلوب إعلانه: ١- بوريو جرين للخدمات الفنية ذ.م.م - صفته: منفذ ضده

موضوع الإعلان : قد أقام عليك الدعوى التنفيذية المذكورة اعلاه والزامك بدفع المبلغ المنفذ به وقدره (١٧٤٨٢٩,٦٥) درهم الى طالب التنفيذ أو خزينة المحكمة ، وعليه فان المحكمة ستباشر الاجراءات التنفيذية بحقكم في حالة عدم الالتزام بالقرار المذكور خلال (7) أيام من تاريخ نشر هذا الاعلان.

رئيس الشعبة

الامارات العربية المتحدة
وزارة العدل

العدد ١٣٩٧٣ بتاريخ ٢٠٢٣/١٠/١٣ 70408

مذكرة إعلان حكم بالنشر

صادرة من محكمة الشارقة الإتحادية - المحكمة الإبتدائية المدنية

في الدعوى رقم SHCFICICIVS2023 /0006230 مدني

إلى : المحكوم عليه / سامح خلف عبد ربه خلف

العنوان:٩٨٨٠٤٧١

نحيطكم علما بانه بتاريخ ٢٠٢٣/١٠/٩ قد حكمت عليك هذه المحكمة في الدعوى بالرقم أعلاه لصالح / احمد السعيد محمد بلح - بالتالي: نص الحكم حكمت المحكمة بمثابة الحضوري بالزام المدعي عليه باداء مبلغ للمدعي وقدره (٣٠٠٠٠) درهم ثلاثون الف درهما والزامه بالمصاريف .

المحكمة الابتدائية المدنية

حكومة دبي
للإقتصاد والسياحة

العدد ١٣٩٧٣ بتاريخ ٢٠٢٣/١٠/١٣ 70640

شهادة بالتاشير في السجل التجاري- بتعين مصفي

اسم المصفي : الجيرودي للتدقيق والمحاسبة

العنوان : مكتب رقم 204 ملك عبدالله الشعالي - ديرة - هور العنز - هاتف : 042389721 - فاكس : 042389722

بموجب هذا تعلن الإقتصاد والسياحة في دبي بأنه قد تم تعيين المصفي المذكور أعلاه لتصفية **ايه كيه اف للتجارة العامة ذ.م.م** وذلك بموجب قرار محاكم دبي بتاريخ 2023/9/27 والموثق لدى كاتب العدل محاكم دبي بتاريخ 2023/9/27 وعلى من لديه أي اعتراض أو مطالبة التقدم إلى المصفي المعين في مكتبه الكائن بدبي على العنوان المذكور أعلاه، مصطحباً معه كافة المستندات والأوراق الثبوتية وذلك خلال (45) يوماً من تاريخ نشر هذا الإعلان

المسؤول المخول

حكومة دبي
للإقتصاد والسياحة

العدد ١٣٩٧٣ بتاريخ ٢٠٢٣/١٠/١٣ 70640

شهادة بالتاشير في السجل التجاري- بانحلال شركة

اسم الشركة : ايه كيه اف للتجارة العامة ذ.م.م

العنوان : محل 46 بلوك 8 ملك بلدية دبي - السوق كبير- الشكل القانوني :ذات مسؤولية محدودة، رقم الرخصة : 858095 رقم القيد بالسجل التجاري : 1458099 بموجب هذا تعلن دائرة الإقتصاد والسياحة في دبي بأنه قد تم التأشير في السجل التجاري لديها بإنحلال الشركة المذكورة أعلاه ، وذلك بموجب قرار محاكم دبي بتاريخ 2023/9/27 والموثق لدى كاتب العدل محاكم دبي بتاريخ 2023/9/27 وعلى من لديه أي اعتراض أو مطالبة التقدم إلى المصفي المعين **الجيرودي للتدقيق والمحاسبة** العنوان : مكتب رقم 204 ملك عبدالله الشعالي - ديرة - هور العنز - هاتف : 042389721 - فاكس : 042389722 مصطحباً معه كافة المستندات والأوراق الثبوتية وذلك خلال (45) يوماً من تاريخ نشر هذا الإعلان

المسؤول المخول

حكومة دبي
للإقتصاد والسياحة

العدد ١٣٩٧٣ بتاريخ ٢٠٢٣/١٠/١٣ 70021

شهادة بالتاشير في السجل التجاري- بتعين مصفي

اسم المصفي : الزرعوني توريفا لتدقيق الحسابات

العنوان : مكتب رقم H1-3 ملك مركز حمر عين - ديرة - المرقبات - هاتف : 042689901 - فاكس : 042689912

بموجب هذا تعلن الإقتصاد والسياحة في دبي بأنه قد تم تعيين المصفي المذكور أعلاه لتصفية **اس ان اس اند سنز للعقارات ش.ذ.م.م** وذلك بموجب قرار محاكم دبي بتاريخ 2023/10/6 والموثق لدى كاتب العدل محاكم دبي بتاريخ 2023/10/6 وعلى من لديه أي اعتراض أو مطالبة التقدم إلى المصفي المعين في مكتبه الكائن بدبي على العنوان المذكور أعلاه، مصطحباً معه كافة المستندات والأوراق الثبوتية وذلك خلال (45) يوماً من تاريخ نشر هذا الإعلان

المسؤول المخول

حكومة دبي
للإقتصاد والسياحة

العدد ١٣٩٧٣ بتاريخ ٢٠٢٣/١٠/١٣ 70021

شهادة بالتاشير في السجل التجاري- بانحلال شركة

اسم الشركة : اس ان اس اند سنز للعقارات ش.ذ.م.م

العنوان : مكتب رقم 070-116 ملك شركة الرستماني العقارية ش.ذ.م.م - ديرة - مطار دبي الدولي- الشكل القانوني :شركة ذات مسؤولية محدودة - الشخص الواحد ذ.م.م ، رقم الرخصة : 1109731 رقم القيد بالسجل التجاري : 1832391 بموجب هذا تعلن دائرة الإقتصاد والسياحة في دبي بأنه قد تم التأشير في السجل التجاري لديها بإنحلال الشركة المذكورة أعلاه ، وذلك بموجب قرار محاكم دبي بتاريخ 2023/10/6 والموثق لدى كاتب العدل محاكم دبي بتاريخ 2023/10/6 وعلى من لديه أي اعتراض أو مطالبة التقدم إلى المصفي المعين **الزرعوني توريفا لتدقيق الحسابات** العنوان : مكتب رقم H1-3 ملك مركز حمر عين - ديرة - المرقبات - هاتف : 042689901 - فاكس : 042689912 مصطحباً معه كافة المستندات والأوراق الثبوتية وذلك خلال (45) يوماً من تاريخ نشر هذا الإعلان

المسؤول المخول

حكومة دبي
للإقتصاد والسياحة

العدد ١٣٩٧٣ بتاريخ ٢٠٢٣/١٠/١٣ 70640

شهادة بالتاشير في السجل التجاري- بتعين مصفي

اسم المصفي : الجيرودي للتدقيق والمحاسبة

العنوان : مكتب رقم 204 ملك عبدالله الشعالي - ديرة - هور العنز - هاتف : 042389721 - فاكس : 042389722

بموجب هذا تعلن الإقتصاد والسياحة في دبي بأنه قد تم تعيين المصفي المذكور أعلاه لتصفية **ايوراي لايف ستايل لتجارة الملابس ذ.م.م** وذلك بموجب قرار محاكم دبي بتاريخ 2023/9/8 والموثق لدى كاتب العدل محاكم دبي بتاريخ 2023/9/8 وعلى من لديه أي اعتراض أو مطالبة التقدم إلى المصفي المعين في مكتبه الكائن بدبي على العنوان المذكور أعلاه، مصطحباً معه كافة المستندات والأوراق الثبوتية وذلك خلال (45) يوماً من تاريخ نشر هذا الإعلان

المسؤول المخول

حكومة دبي
للإقتصاد والسياحة

العدد ١٣٩٧٣ بتاريخ ٢٠٢٣/١٠/١٣ 70640

شهادة بالتاشير في السجل التجاري- بانحلال شركة

اسم الشركة : ايوراي لايف ستايل لتجارة الملابس ذ.م.م

العنوان : مكتب رقم A/406-059 ملك مجمع جوائز الشيخ حمدان ال مكتوم - بردبي - مدينة دبي الملاحية - الشكل القانوني :ذات مسؤولية محدودة ، رقم الرخصة : 814978 رقم القيد بالسجل التجاري : 1365020 بموجب هذا تعلن دائرة الإقتصاد والسياحة في دبي بأنه قد تم التأشير في السجل التجاري لديها بإنحلال الشركة المذكورة أعلاه ، وذلك بموجب قرار محاكم دبي بتاريخ 2023/9/8 والموثق لدى كاتب العدل محاكم دبي بتاريخ 2023/9/8 وعلى من لديه أي اعتراض أو مطالبة التقدم إلى المصفي المعين **الجيرودي للتدقيق والمحاسبة** العنوان : مكتب رقم 204 ملك عبدالله الشعالي - ديرة - هور العنز - هاتف : 042389721 - فاكس : 042389722 مصطحباً معه كافة المستندات والأوراق الثبوتية وذلك خلال (45) يوماً من تاريخ نشر هذا الإعلان

المسؤول المخول

حكومة دبي
للإقتصاد والسياحة

العدد ١٣٩٧٣ بتاريخ ٢٠٢٣/١٠/١٣ 70640

شهادة بالتاشير في السجل التجاري- بتعين مصفي

اسم المصفي : الجيرودي للتدقيق والمحاسبة

العنوان : مكتب رقم 204 ملك عبدالله الشعالي - ديرة - هور العنز - هاتف : 042389721 - فاكس : 042389722

بموجب هذا تعلن الإقتصاد والسياحة في دبي بأنه قد تم تعيين المصفي المذكور أعلاه لتصفية **داقي كابيتال انفيستمنت مانجمينت جروب ش.ذ.م.م** وذلك بموجب قرار محاكم دبي بتاريخ 2023/3/28 والموثق لدى كاتب العدل محاكم دبي بتاريخ 2023/3/28 وعلى من لديه أي اعتراض أو مطالبة التقدم إلى المصفي المعين في مكتبه الكائن بدبي على العنوان المذكور أعلاه، مصطحباً معه كافة المستندات والأوراق الثبوتية وذلك خلال (45) يوماً من تاريخ نشر هذا الإعلان

المسؤول المخول

حكومة دبي
للإقتصاد والسياحة

العدد ١٣٩٧٣ بتاريخ ٢٠٢٣/١٠/١٣ 70640

شهادة بالتاشير في السجل التجاري- بانحلال شركة

اسم الشركة : داقي كابيتال انفيستمنت مانجمينت جروب ش.ذ.م.م

العنوان : مكتب رقم 1001 ملك ليليانا سارجيو ستراتو - بردبي - الخليج التجاري- الشكل القانوني :ذات مسؤولية محدودة ، رقم الرخصة : 865317 رقم القيد بالسجل التجاري : 1469207 بموجب هذا تعلن دائرة الإقتصاد والسياحة في دبي بأنه قد تم التأشير في السجل التجاري لديها بإنحلال الشركة المذكورة أعلاه ، وذلك بموجب قرار محاكم دبي بتاريخ 2023/3/28 والموثق لدى كاتب العدل محاكم دبي بتاريخ 2023/3/28 وعلى من لديه أي اعتراض أو مطالبة التقدم إلى المصفي المعين **الجيرودي للتدقيق والمحاسبة** العنوان : مكتب رقم 204 ملك عبدالله الشعالي - ديرة - هور العنز - هاتف : 042389721 - فاكس : 042389722 مصطحباً معه كافة المستندات والأوراق الثبوتية وذلك خلال (45) يوماً من تاريخ نشر هذا الإعلان

المسؤول المخول

حكومة دبي للإقتصاد والسياحة

العدد ١٣٩٧٣ بتاريخ ٢٠٢٣/١٠/١٣ | 70608

شهادة بالتاشير في السجل التجاري- بتعين مصفي

اسم المصفي : محمد الاغا لتدقيق الحسابات

العنوان : مكتب رقم 211 ملك محمد الملا - ديرة - المطينة - هاتف : 042626845 - فاكس : 042626845

بموجب هذا تعلن الإقتصاد والسياحة في دبي بأنه قد تم تعيين المصفي المذكور أعلاه لتصفية **هارفرد للانشاءات ش.ذ.م.م** وذلك بموجب قرار محاكم دبي بتاريخ 2023/9/28 والموثق لدى كاتب العدل محاكم دبي بتاريخ 2023/9/28 وعلى من لديه أي اعتراض أو مطالبة التقدم إلى المصفي المعين في مكتبه الكائن بدبي على العنوان المذكور أعلاه، مصطحباً معه كافة المستندات والأوراق الثبوتية وذلك خلال (45) يوماً من تاريخ نشر هذا الإعلان

المسؤول المخول

حكومة دبي للإقتصاد والسياحة

العدد ١٣٩٧٣ بتاريخ ٢٠٢٣/١٠/١٣ | 70608

شهادة بالتاشير في السجل التجاري- بانحلال شركة

اسم الشركة : هارفرد للانشاءات ش.ذ.م.م

العنوان : مكتب رقم 309 - ملك حسام علي حسين شبكشي - الخليج التجاري - الشكل القانوني :ذات مسؤولية محدودة ، رقم الرخصة : 791685 رقم القيد بالسجل التجاري : 1307834 بموجب هذا تعلن دائرة الإقتصاد والسياحة في دبي بأنه قد تم التأشير في السجل التجاري لديها بإنحلال الشركة المذكورة أعلاه ، وذلك بموجب قرار محاكم دبي بتاريخ 2023/9/28 والموثق لدى كاتب العدل محاكم دبي بتاريخ 2023/9/28 وعلى من لديه أي اعتراض أو مطالبة التقدم إلى المصفي المعين **محمد الاغا لتدقيق الحسابات** العنوان : مكتب رقم 211 ملك محمد الملا - ديرة - المطينة - هاتف : 042626845 - فاكس : 042626845 مصطحباً معه كافة المستندات والأوراق الثبوتية وذلك خلال (45) يوماً من تاريخ نشر هذا الإعلان

المسؤول المخول

حكومة دبي للإقتصاد والسياحة

العدد ١٣٩٧٣ بتاريخ ٢٠٢٣/١٠/١٣ | 70649

شهادة بالتاشير في السجل التجاري- بتعين مصفي

اسم المصفي : الجيرودي للتدقيق والمحاسبة

العنوان : مكتب رقم 204 ملك عبدالله الشعالي - ديرة - هور العنز - هاتف : 042389721 - فاكس : 042389722

بموجب هذا تعلن الإقتصاد والسياحة في دبي بأنه قد تم تعيين المصفي المذكور أعلاه لتصفية **3 اس فنتشر للاستثمار ش.ذ.م.م** وذلك بموجب قرار محاكم دبي بتاريخ 2023/8/17 والموثق لدى كاتب العدل محاكم دبي بتاريخ 2023/8/17 وعلى من لديه أي اعتراض أو مطالبة التقدم إلى المصفي المعين في مكتبه الكائن بدبي على العنوان المذكور أعلاه، مصطحباً معه كافة المستندات والأوراق الثبوتية وذلك خلال (45) يوماً من تاريخ نشر هذا الإعلان

المسؤول المخول

حكومة دبي للإقتصاد والسياحة

العدد ١٣٩٧٣ بتاريخ ٢٠٢٣/١٠/١٣ | 70649

شهادة بالتاشير في السجل التجاري- بانحلال شركة

اسم الشركة : 3 اس فنتشر للاستثمار ش.ذ.م.م

العنوان : مكتب 1403 - 1402 ملك ذا غاليريا انفيستمنتس ش.ذ.م.م - المركز التجاري 1 - استدامة B - الشكل القانوني :ذات مسؤولية محدودة ، رقم الرخصة : 907725 رقم القيد بالسجل التجاري : 1515486 بموجب هذا تعلن دائرة الإقتصاد والسياحة في دبي بأنه قد تم التأشير في السجل التجاري لديها بإنحلال الشركة المذكورة أعلاه ، وذلك بموجب قرار محاكم دبي بتاريخ 2023/8/17 والموثق لدى كاتب العدل محاكم دبي بتاريخ 2023/8/17 وعلى من لديه أي اعتراض أو مطالبة التقدم إلى المصفي المعين **الجيرودي للتدقيق والمحاسبة** العنوان : مكتب رقم 204 ملك عبدالله الشعالي - ديرة - هور العنز - هاتف : 042389721 - فاكس : 042389722 مصطحباً معه كافة المستندات والأوراق الثبوتية وذلك خلال (45) يوماً من تاريخ نشر هذا الإعلان

المسؤول المخول

حكومة دبي للإقتصاد والسياحة

العدد ١٣٩٧٣ بتاريخ ٢٠٢٣/١٠/١٣ | 70649

شهادة بالتاشير في السجل التجاري- بتعين مصفي

اسم المصفي : بي تي سي لتجارة الكهربائيات ومواد البناء ش.ذ.م.م

العنوان : مكتب رقم 3 ملك مؤسسة دبي العقارية - القوز الصناعية الرابعة - هاتف : 042863363 - فاكس : .....

بموجب هذا تعلن الإقتصاد والسياحة في دبي بأنه قد تم تعيين المصفي المذكور أعلاه لتصفية **بي تي سي لتجارة الكهربائيات ومواد البناء ش.ذ.م.م** وذلك بموجب قرار محاكم دبي بتاريخ 2023/10/11 والموثق لدى كاتب العدل محاكم دبي بتاريخ 2023/10/9 وعلى من لديه أي اعتراض أو مطالبة التقدم إلى المصفي المعين في مكتبه الكائن بدبي على العنوان المذكور أعلاه، مصطحباً معه كافة المستندات والأوراق الثبوتية وذلك خلال (45) يوماً من تاريخ نشر هذا الإعلان

المسؤول المخول

حكومة دبي للإقتصاد والسياحة

العدد ١٣٩٧٣ بتاريخ ٢٠٢٣/١٠/١٣ | 70649

شهادة بالتاشير في السجل التجاري- بانحلال شركة

اسم الشركة : بي تي سي لتجارة الكهربائيات ومواد البناء ش.ذ.م.م

العنوان : مكتب رقم 3 ملك مؤسسة دبي العقارية - القوز الصناعية الرابعة - الشكل القانوني :ذات مسؤولية محدودة ، رقم الرخصة : 742446 رقم القيد بالسجل التجاري : 1192127 بموجب هذا تعلن دائرة الإقتصاد والسياحة في دبي بأنه قد تم التأشير في السجل التجاري لديها بإنحلال الشركة المذكورة أعلاه ، وذلك بموجب قرار محاكم دبي بتاريخ 2023/10/11 والموثق لدى كاتب العدل محاكم دبي بتاريخ 2023/10/9 وعلى من لديه أي اعتراض أو مطالبة التقدم إلى المصفي المعين **بي تي سي لتجارة الكهربائيات ومواد البناء ش.ذ.م.م** العنوان : مكتب رقم 3 ملك مؤسسة دبي العقارية - القوز الصناعية الرابعة - هاتف : 042863363 - فاكس : ..... مصطحباً معه كافة المستندات والأوراق الثبوتية وذلك خلال (45) يوماً من تاريخ نشر هذا الإعلان

المسؤول المخول

حكومة دبي للإقتصاد والسياحة

العدد ١٣٩٧٣ بتاريخ ٢٠٢٣/١٠/١٣ | 70392

شهادة بالتاشير في السجل التجاري- بتعين مصفي

اسم المصفي : ان بي لمراجعة الحسابات

العنوان : مكتب رقم 3 ملك علي خليفة محمد الفقاعى - ديرة - هور العنز شرق - هاتف : ..... - فاكس : .....

بموجب هذا تعلن الإقتصاد والسياحة في دبي بأنه قد تم تعيين المصفي المذكور أعلاه لتصفية **الجنتص لتجارة الملابس شركة الشخص الواحد ذ.م.م** وذلك بموجب قرار محاكم دبي بتاريخ 2023/10/10 والموثق لدى كاتب العدل محاكم دبي بتاريخ 2023/10/10 وعلى من لديه أي اعتراض أو مطالبة التقدم إلى المصفي المعين في مكتبه الكائن بدبي على العنوان المذكور أعلاه، مصطحباً معه كافة المستندات والأوراق الثبوتية وذلك خلال (45) يوماً من تاريخ نشر هذا الإعلان

المسؤول المخول

حكومة دبي للإقتصاد والسياحة

العدد ١٣٩٧٣ بتاريخ ٢٠٢٣/١٠/١٣ | 70392

شهادة بالتاشير في السجل التجاري- بانحلال شركة

اسم الشركة : الجنتص لتجارة الملابس شركة الشخص الواحد ذ.م.م

العنوان : مكتب رقم 43-44 ملك بلدية دبي - بردبي - الفهيدي - الشكل القانوني :شركة ذات مسؤولية محدودة - الشخص الواحد ذ.م.م ، رقم الرخصة : 1127467 رقم القيد بالسجل التجاري : 1860735 بموجب هذا تعلن دائرة الإقتصاد والسياحة في دبي بأنه قد تم التأشير في السجل التجاري لديها بإنحلال الشركة المذكورة أعلاه ، وذلك بموجب قرار محاكم دبي بتاريخ 2023/10/10 والموثق لدى كاتب العدل محاكم دبي بتاريخ 2023/10/10 وعلى من لديه أي اعتراض أو مطالبة التقدم إلى المصفي المعين **ان بي لمراجعة الحسابات** العنوان : مكتب رقم 3 ملك علي خليفة محمد الفقاعى - ديرة - هور العنز شرق - هاتف : ..... - فاكس : ..... مصطحباً معه كافة المستندات والأوراق الثبوتية وذلك خلال (45) يوماً من تاريخ نشر هذا الإعلان

المسؤول المخول

حكومة دبي - محاكم دبي

العدد ١٣٩٧٣ بتاريخ ٢٠٢٣/١٠/١٣ | 70197

إعلان بالنشر
إمارة دبي - دائرة محاكم دبي
محكمة الأحوال الشخصية
إعلان تغيير وإضافة قبيلة

تقدم السيد:ثائر عزات عبدالقادر ابوشبيب إماراتي الجنسية الى محكمة الاحوال الشخصية بدبي بطلب تعديل مسمى الشهرة من (ابواشبيب) الى (ابوشبيب) له ولشقيقته (ليال) ، وعلى من لديه اعتراض ان يتقدم به الى الهيئة الاتحادية للهوية والجنسية والجمارك وأمن المنافذ .

الكاتب العدل

محاكم دبي - محاكم دبي الابتدائية

العدد ١٣٩٧٣ بتاريخ ٢٠٢٣/١٠/١٣ | 70021

اعلان وتكليف بالوفاء بالنشر
في التنفيذ رقم ١٤٦٠/٢٠٢٢/٢٠٧ تنفيذ تجاري

المنظورة في:دائرة التنفيذ الثالثة رقم ١٨٥

موضوع التنفيذ : تنفيذ الحكم الصادر في الدعوى رقم ٦٩ لسنة ٢٠٢١ تجاري كلي ، بسداد المبلغ المنفذ به وقدره (٢٥٩٥٦٣٨٥,٨) درهم شاملا للرسوم والمصاريف .

طالب التنفيذ : بنك برودا

عنوانه: الامارات - امارة دبي - بردبي - دبي - السوق الكبير - بناية بنك برودا - مكتب رقم ٢٠١ -مكاني:٢٨٠٩١٩٥٢٩٦ - ٠٥٠٩٩٤٠٨٨٣

المطلوب إعلانهم: ١- ابهجيت بهوتا بصفته من ورثة المتوفي شيتان ميهندرا باتو (ابن) ٢- هينال بهوتا - بصفتها من ورثة المتوفي شيتان ميهندرا باتو (ابنه) ٣- ايه سي أي ميتال م.م.ح - صفتهم: منفذ ضدهم

موضوع الإعلان : قررت محكمة دبي الابتدائية بتاريخ:٢٠٢٣/١٠/٩ اخطاركم بسداد المبلغ المنفذ به وقدره (٢٥٩٥٦٣٨٥,٨) درهم خلال ١٥ يوم من تاريخ التبليغ والابيع العقار رقم ٥٣١٠٠٢ بالمنطقة الحرة بجبل علي والعائدة لكم بطريق المزايدة العلنية وفقا لمقتضيات نص المادة ١٥٢ من اللائحة التنظيمية لقانون الاجراءات المدنية رقم ٧٥ لسنة ٢٠١٨ وتعديلاته وعليه فان المحكمة ستباشر الاجراءات التنفيذية بحقك في حالة عدم الالتزام بالقرار المذكور خلال ١٥ يوما من تاريخ نشر هذا الاعلان.

رئيس الشعبة

حكومة دبي للإقتصاد والسياحة

العدد ١٣٩٧٣ بتاريخ ٢٠٢٣/١٠/١٣ | 70649

شهادة بالتاشير في السجل التجاري- بتعين مصفي

اسم المصفي : سمارت فيجن لمراجعة الحسابات

العنوان : مكتب رقم 9-2001 ملك رؤيا هولدينج ليمتد - بردبي - الخليج التجاري - هاتف : ..... - فاكس : .....

بموجب هذا تعلن الإقتصاد والسياحة في دبي بأنه قد تم تعيين المصفي المذكور أعلاه لتصفية **انترناشيونال بيزنس للتجارة العامة ش.ذ.م.م** وذلك بموجب قرار محاكم دبي بتاريخ 2023/10/11 والموثق لدى كاتب العدل محاكم دبي بتاريخ 2023/10/2 وعلى من لديه أي اعتراض أو مطالبة التقدم إلى المصفي المعين في مكتبه الكائن بدبي على العنوان المذكور أعلاه، مصطحباً معه كافة المستندات والأوراق الثبوتية وذلك خلال (45) يوماً من تاريخ نشر هذا الإعلان

المسؤول المخول

حكومة دبي للإقتصاد والسياحة

العدد ١٣٩٧٣ بتاريخ ٢٠٢٣/١٠/١٣ | 70649

شهادة بالتاشير في السجل التجاري- بانحلال شركة

اسم الشركة : انترناشيونال بيزنس للتجارة العامة ش.ذ.م.م

العنوان : مكتب رقم M17 - M14 ملك هشيم للعقارات المحدودة - رقة البطين - ديرة - الشكل القانوني :شركة ذات مسؤولية محدودة - الشخص الواحد ذ.م.م ، رقم الرخصة : 893591 رقم القيد بالسجل التجاري : 1500684 بموجب هذا تعلن دائرة الإقتصاد والسياحة في دبي بأنه قد تم التأشير في السجل التجاري لديها بإنحلال الشركة المذكورة أعلاه ، وذلك بموجب قرار محاكم دبي بتاريخ 2023/10/11 والموثق لدى كاتب العدل محاكم دبي بتاريخ 2023/10/2 وعلى من لديه أي اعتراض أو مطالبة التقدم إلى المصفي المعين **سمارت فيجن لمراجعة الحسابات** العنوان : مكتب رقم 9-2001 ملك رؤيا هولدينج ليمتد - بردبي - الخليج التجاري - هاتف : ..... - فاكس : ..... مصطحباً معه كافة المستندات والأوراق الثبوتية وذلك خلال (45) يوماً من تاريخ نشر هذا الإعلان

المسؤول المخول

غرفة تجارة وصناعة عجمان
اعلان وحل وتصفية

العدد ١٣٩٧٣ بتاريخ ٢٠٢٣/١٠/١٣ | 70640

الرخصة رقم 60053
شركة صدى اسيا التجارية ذ.م.م

نعلن للجميع بان الشركة المذكورة اعلاه هي : شركة صدى اسيا التجارية ذ.م.م -شركة ذات مسؤولية محدودة تاسست في امارة عجمان بموجب قانون الشركات الاتحادي رقم (٨) لسنة (١٩٨٤) وتعديلاته مرخصة في دائرة التنمية الاقتصادية وسجلته بالتنمية الاقتصادية تحت رقم (٦٠٠٥٣) وقرر الشركاء حلها وتصفيتها وتعيين السيد.

مؤسسة النداء لتدقيق الحسابات

مصفى قانوني للشركة فعلى كل من له اي حق او اعتراض التقدم به للمصفي القانوني المذكورة اعلاه خلال مدة (٤٥) يوما من تاريخ نشر الاعلان وعلى العنوان التالي: امارة الشارقة ، هاتف: ٠٦٧٤٧٠٩٨٠ ، ص.ب:٥٦٢٨

غرفة تجارة وصناعة عجمان
اعلان وحل وتصفية

العدد ١٣٩٧٣ بتاريخ ٢٠٢٣/١٠/١٣ | 70640

الرخصة رقم 114777
الماسه لتجارة معدات المطابع ولوازمها ذ.م.م

نعلن للجميع بان الشركة المذكورة اعلاه هي : الماسه لتجارة معدات المطابع ولوازمها ذ.م.م -شركة ذات مسؤولية محدودة تاسست في امارة عجمان بموجب قانون الشركات الاتحادي رقم (٨) لسنة (١٩٨٤) وتعديلاته مرخصة في دائرة التنمية الاقتصادية وسجلته بالتنمية الاقتصادية تحت رقم (١١٤٧٧٧) وقرر الشركاء حلها وتصفيتها وتعيين السيد.

جمال لتدقيق الحسابات

مصفى قانوني للشركة فعلى كل من له اي حق او اعتراض التقدم به للمصفي القانوني المذكورة اعلاه خلال مدة (٤٥) يوما من تاريخ نشر الاعلان وعلى العنوان التالي: امارة عجمان ، هاتف: ٠٦٧٤٤٧٧٧١ ، ص.ب: ١١٣١

حكومة دبي - محاكم دبي

العدد ١٣٩٧٣ بتاريخ ٢٠٢٣/١٠/١٣ | 70608

إنذار عدلي بالنشر
رقم (2023/3553)

مقدم من المنذر/محمد يوسف خليفه بن قضيب المهيري

ضد المنذر اليهما/المنذر اليها الاول/اباوي اكزوتتك لتأجير السيارات

المنذر اليه الثاني/ولى احمد ابوى

المنذر ينذر - المنذر اليهما وتكلفهما بسداد مبلغ (60.000) درهم قيمة ايجار السيارة والاخطار بانتهاء عقد الايجار المؤرخ في 2023/5/8 والغائه بعد 60 يوم من تاريخ الاخطار مع التنبيه بضرورة رد السيارة موضوع الانذار تحت طائلة اللجوء للقضاء واختصاصها وفقا للطرق القانونية للمطالبة بمبلغ مع حفظ كافة حقوق المنذر .

الكاتب العدل

إعلان بالنشر
لحضور اجتماع الخبرة المصرفية الثاني

العدد ١٣٩٧٣ بتاريخ ٢٠٢٣/١٠/١٣ | 70533

في الدعوى رقم 2023/1046 تجاري مصارف - محاكم دبي

المدعي عليه:عقلان احمد عقلان سعيد السينا

بناء على قرار محكمة دبي الموقرة وتكليفنا لاعمال الخبرة المصرفية في الدعوى رقم ٢٠٢٣/١٠٤٦ تجاري مصارف المقامة من بنك أبوظبي التجاري - بنك الاتحاد الوطني سابقا فقد حددنا يوم الخميس الموافق:٢٠٢٣/١٠/١٩ في تمام الساعة ٠١:٠٠ ظهرا لعقد اجتماع الخبرة الثاني عن بعد عبر تطبيق zoom المرئي والمسموع من خلال الرابط التالي:

Join Zoom Meeting
https://us.06web.zoom.us/j/84974059036?pwd=uB0oxUxD6kILhfRt5EEDtlq6v2d0cT.1
Meeting ID: 849 7405 9036 Passcode: 112233

وعليه يتطلب حضوركم او من يمثلكم قانونا لحضور الاجتماع المذكور وتقديم كافة المستندات المتعلقة بالدعوى ومراجعة الخبير اولا باول بشأن اية استفسارات وحال وجود اي معوقات تقنية تحول دون حضور الاجتماع يرجى التواصل على الارقام التالية - ت: ٠٤٢٢٩٢٢٥٧ - ٠٥٠١٦٦٣٤٤٤

الخبير المصرفي/يونس علي محمد حسن الملا
رقم القيد بمحاكم دبي ٢٠٨

حكومة دبي - محاكم دبي

العدد ١٣٩٧٣ بتاريخ ٢٠٢٣/١٠/١٣ | 70408

انذار عدلي بالنشر
رقم (2023/3546)

المنذر:شركة الزاجل للعقارات

المنذر اليه:مقهى نسمة امل

المنذر اليه:امال محمود ادريس سلطان

الموضوع:ينذر المنذر - المنذر اليهم بضرورة سداد قيمة الشيك رقم 500005 بمبلغ 1.201.5 درهم المسحوب على مصرف ابوظبي الاسلامي والذي ارتد من البنك بسبب اختلاف المبلغ بالحروف والارقام والخاص بالقيمة الايجارية المترصدة بذمتهم من تاريخ 2023/6/5 كما ينذر المنذر المنذر اليه الاول بضرورة تجديد عقد الايجار وسداد القيمة الايجارية للسنة الجديدة من تاريخ: 2023/9/1 وحتى 2024/8/31 لمحل رقم 3 منطقة المرر دبي - رقم الارض 0-223 رقم البلدية 697-117 وذلك في مدة أقصاها شهر من تاريخ نشر هذا الانذار والا سوف يضطر المنذر لاتخاذ كافة الاجراءات القانونية اللازمة بما في ذلك اللجوء الى السلطات المختصة واقامة الدعاوي القضائية ومطالبة المنذر اليهم باخلاء العين المؤجرة وبسداد كامل القيمة الايجارية مع التعويض الجابر للعطل والضرر وتحميل المنذر اليهم بكافة رسوم ومصاريف التقاضي واتعاب المحاماة .

الكاتب العدل

حكومة دبي - محاكم دبي

العدد ١٣٩٧٣ بتاريخ ٢٠٢٣/١٠/١٣ | 70608

اعلان بالنشر
رقم (2023/3564)

المنذرة:فرقاش لتأجير السيارات ذ.م.م

ضد المنذر اليه:محمد عبدالرحمن خميس زعل الشامسي - اماراتي الجنسية

الموضوع:اعلان بالنشر في الانذار العدلي رقم:2023/1/620796

تخطر المنذرة المنذر اليه بضرورة تسليم السيارة محل عقد ايجار السيارة التي تحمل اللوحة المرورية رقم U42445 دبي - وسداد مبلغ اجمالي وقدره (57.086.4) درهم سبعة وخمسون الف وستة وثمانون درهم واربعة فلس - منذ تاريخ استلامه واستخدام السيارة بتاريخ 2020/11/9 وحتى تاريخ 2023/8/31 بالاضافة الى مايستجد حتى تاريخ التسليم الفعلي وذلك خلال مدة اقصاها ثلاثون يوما من تاريخ استلامه لهذا الانذار - في حال استمرار المنذر اليه في الامتناع عن رد وتسليم السياره وسداد الدين المترصد في ذمته خلال المدة المحددة ستقوم المنذرة باتخاذ كافة الاجراءات القانونية المتاحة لها بموجب العقد والقانون ومنها على سبيل المثال وليس الحصر اللجوء الى القضاء والجهات المعنية للمطالبة بالوفاء بقيمة دينها الثابت مع تحميل المنذر اليه كافة الرسوم والمصاريف واتعاب المحاماة بالاضافة الى تسجيل شكوى جنائية امام الشرطة والنيابة العامة بالاستيلاء على السيارة واستعمالها دون وجه حق ذلك مع احتفاظ المنذرة بحقها باتخاذ اي اجراء تحفظي او وقتي ضد المنذر اليه لتأمين حقوقها واسترداد سيارتها من المنذر اليه .

الكاتب العدل

حكومة دبي - محاكم دبي

العدد ١٣٩٧٣ بتاريخ ٢٠٢٣/١٠/١٣ | 70197

إنذار عدلي بالنشر
رقم (2023/3563)

المخطر:يزن مروان قرقجية وكيل البنك العربي المتحد

المخطر اليهم/1- شركة البيت الأساسي للتجارة العامة ش.ذ.م.م 2- سفيان علي شيخ شيخ سيد الإسلام 3- رويال امبيشن اتسار للتجارة ش.ذ.م.م 4- شهزاده عبيد سهيل شودري جولزار احمد .

المخطر ضدها الاولى قامت بتحرير عدد 5 شيكات لصالح المخطر ضدها الثالثة والتي قامت بدور ها بتظهير الشيكات لصالح المخطر هو البنك العربي المتحد وعند تقديم الشيكات للصرف اردت بسبب ان الحساب مغلق وبيانات الشيكات:

1- الشيك رقم 000053 بقيمة 458.980 درهما بتاريخ:2022/10/22 المسحوب على بنك دبي التجاري
2- الشيك رقم 000063 بقيمة 448.236 درهما بتاريخ:2022/10/26 المسحوب على بنك دبي التجاري
3- الشيك رقم 000058 بقيمة 410.467 درهما بتاريخ:2022/10/24 المسحوب على بنك دبي التجاري
4- الشيك رقم 000060 بقيمة 356.960 درما بتاريخ:2022/10/24 المسحوب على بنك دبي التجاري
5- الشيك رقم 00069 بقيمة 325.357 درهما بتاريخ:2022/10/20 المسحوب على بنك دبي التجاري

ينبه المخطر وينذر المخطر اليهم بالاتي: 1- سداد المبلغ المترصد بذمتهم تجاه المخطر والبالغ قدره (2.000.000.00) درهم إماراتي (مليونين درهما) 2- سداد الرسوم والمصاريف ومقابل اتعاب المحاماة خلال مدة أقصاها خمسة ايام من تاريخ نشر هذا الانذار والا سنضطر آسفين الى اتخاذ كافة الإجراءات القانونية اللازمة قبلكم - هذا للعلم ونفاذ مفعوله قانونا .

الكاتب العدل

اعمال الخبرة الحسابية

العدد ١٣٩٧٣ بتاريخ ٢٠٢٣/١٠/١٣ | 70533

في الدعوى رقم 2023/6406 مدني - محكمة الشارقة الاتحادية

المطلوب اعلانه:ارافيندا داهامباث ديباوارنا

بالاشارة الى الموضوع أعلاه وعطفا على تكليف المحكمة الموقرة بتعييننا خبرة حسابية بالدعوى المذكورة اعلاه والمقامة من هيثم بن محمد صالح بن احمد البخاري ضد ارافيندا داهامباث ديباوارنا ، وعليه نفيدكم علما بأنه تم تحديد موعد اجتماع الخبرة مرئيا وسمعيا عن بعد عبر تطبيق الاتصال زوم zoom في تمام الساعة العاشرة والنصف صباحا بيوم الاربعاء الموافق:٢٠٢٣/١٠/١٨ لذا على ارافيندا داهامباث ديباوارنا او من يمثله قانونا التواصل مع مكتب الخبير الحسابي/جاسم محمد الشميلي للحصول على بيانات رابط الاجتماع الذي سيعقد عبر تطبيق الاتصال زوم zoom بيانات التواصل مع الخبير

الهاتف الأرضي:٠٤٣٧٥٨٥٠٨ - الهاتف المتحرك: ٠٥٠٦٣٦٦٦٠٠

البريد الالكتروني:info@alshemeili.com

الخبير الحسابي المنتدب بالدعوى
جاسم محمد الشميلي
رقم القيد لدى وزارة العدل 715

مركز فض المنازعات الايجارية

العدد ١٣٩٧٣ بتاريخ ٢٠٢٣/١٠/١٣ | 70363

الامارات للمزادات
تنفيذ رقم 2022/17631

إعلان بيع محجوزات بالمزاد العلني (نشراً)

تعلن الامارات للمزادات وبناء على تكليف مركز فض المنازعات الايجارية في دبي بأنه سينعقد مزاد علني على موقع الامارات للمزادات www.emiratesauction.ae وذلك في تمام الساعة 6:00 مساءا يوم الخميس 2023/10/19 لبيع المحجوزات العائدة ملكيتها للمنفذ ضده كورميت تري سيكستي لادارة المطاعم ذ.م.م (فرع) و اوصاف المحجوزات على النحو التالي :

الوصف	سعر التقييم
معدات مطعم	32.420

فعلى من يرغب بالمزايدة ان يتقدم بتأمين نقدي او بشيك ضمان وللمزيد من المعلومات التفضل بزيارة الموقع الالكتروني www.emiratesauction.ae . وعلى كل من له اعتراض التقدم باعتراضه معززا إياه بما يبرره من مستندات قبل الموعد المحدد للبيع بثلاثة أيام على الأقل .

الامارات للمزادات

مركز فض المنازعات الايجارية

العدد ١٣٩٧٣ بتاريخ ٢٠٢٣/١٠/١٣ | 70363

الامارات للمزادات
تنفيذ رقم 2023/6925

إعلان بيع محجوزات بالمزاد العلني (نشراً)

تعلن الامارات للمزادات وبناء على تكليف مركز فض المنازعات الايجارية في دبي بأنه سينعقد مزاد علني على موقع الامارات للمزادات www.emiratesauction.ae وذلك في تمام الساعة 6:00 مساءا يوم الخميس 2023/10/19 لبيع المحجوزات العائدة ملكيتها للمنفذ ضده ماي ماكسيمس لرعاية اصحاب الهمم + ناهد مدثر حسن السيد و اوصاف المحجوزات على النحو التالي :

الوصف	سعر التقييم
أثاث ومعدات مطعم	167.170

فعلى من يرغب بالمزايدة ان يتقدم بتأمين نقدي او بشيك ضمان وللمزيد من المعلومات التفضل بزيارة الموقع الالكتروني www.emiratesauction.ae . وعلى كل من له اعتراض التقدم باعتراضه معززا إياه بما يبرره من مستندات قبل الموعد المحدد للبيع بثلاثة أيام على الأقل .

الامارات للمزادات

الإمارات العربية المتحدة
وزارة العدل - الشؤون الفنية والتعاون الدولي
إدارة الكاتب العدل والتصديقات (الشارقة)

العدد ١٣٩٧٣ بتاريخ ٢٠٢٣/١٠/١٣ | 70608

رقم المعاملة MOJAU_2023- 158986
إخطار عدلي بالوفاء- اخطار عدلي

المخطر:عبدالله قربا نزاده - افغاني الجنسية ويحمل بطاقة هوية رقم 784197357540844 -

العنوان:الشارقة - سمنان - هاتف رقم:0505279844

المخطر اليه:محمد راشد عبدالله علي شعران بني شميلي - امارة الجنسية - العنوان:رأس الخيمة - الشميل - هاتف رقم 0504322834

موضوع الاخطار:اخطار بدفع قيمة الشيك

الوقائع:حيث ان المخطر اليه قد حرر لصالح المخطر شيك رقم 000031 بقيمة 42.000 درهم اثنان واربعون الف درهم فقط لاغير - مسحوب على بنك الاتحاد الوطني - مستحق الدفع بتاريخ 2005/12/12 وحيث ان الحساب مغلق

وعليه يعلن المخطر المخطر اليه بضرورة دفع قيمة الشيك في فترة اقصاها خمسة ايام من تاريخ استلام الاخطار والا سوف يقوم باتخاذ الاجراءات القانونية ضده - وعليه يلتمس المخطر من سعادة الكاتب العدل بالشارقة اخطاركم بهذا رسميا.

الكاتب العدل

حكومة راس الخيمة
دائرة المحاكم

العدد ١٣٩٧٣ بتاريخ ٢٠٢٣/١٠/١٣ | 70197

مكتب إدارة الخبراء
إعلان للحضور أمام لجنة الخبرة الحسابية
القضية رقم 2023/4214 جزاء - مقام النيابة العامة الموقر

المجني عليها:مؤسسة بايونير لصناعة الاسمنت ممثلة بالشاكي/احمد حمدي احمد علي يوسف حماد

المشكو في حقه الاول/بيسواروب كومار جالادهار كومار

المشكو في حقه الثاني/ايسوارا ريدي بولورو

المشكو في حقه الثالث/ج ايبسينغ موديانسيلاجي هيروشان ايبسينغ

المشكو في حقه الرابع/جيدادا فيرا فينكاتا ساتيانارايانا جيدادا

المشكو في حقه الخامس/بالاجي سوريراجا نسوريراجان سوريرو اجولو

المشكو في حقه السادس/اجيت كومار ميشرا جاندرابهان

المشكو في حقه السابع/جوتيرموى براتول كريشنا غوس

المشكو في حقها الثامنه/فينجكي زو

يتعين حضور الاجتماع عن طريق برنامج سيسكو CISCO مع لجنة الخبرة واحضار كافة المستندات والوثائق التي تؤيد موقفكم في القضية رقم 2023/4214 جزاء مقام النيابة العامة الموقر - وذلك يوم الخميس الموافق في: 2023/10/19 في تمام الساعة 11:00 صباحا يمكن التواصل على البريد الالكتروني للخبرة

berge.zetounlouian@courts.rak.ae - jad.d @courts.rak.ae - bernard.j @courts.rak.ae

مكتب إدارة الخبراء

الخبير المصرفي والمالي/برنار جريصاتي

أبوظبي تستضيف 6 بطولات عالمية «للفنون القتالية» في النصف الثاني من أكتوبر

•• أبوظبي-وام:

تشهد العاصمة أبوظبي في النصف الثاني من شهر أكتوبر الجاري، واعتبارا من يوم الثلاثاء المقبل إقامة 6 بطولات عالمية متخصصة في الفنون القتالية، تتصدرها بطولات "يو اف سي 294"، والنسخة الدولية 45 من "محاربي الإمارات"، والنسخة الأولى من "أبوظبي اكستريم"، و3 بطولات عالمية للجودو.

وستكون الانطلاقة بمنافسات "محاربي الإمارات"، النسخة الدولية الـ45، التي تقام يوم الثلاثاء المقبل في نادي الجزيرة بمشاركة 24 مقاتلا يمثلون 15 دولة، وتعد مواجهة الروسي عمرو محمدوف، والأوزبكي جاكونجير جماييف الأبرز في منافسات الوزن الخفيف.

وتستضيف صالة مبادلة آرينا بمدينة زايد الرياضية يوم الجمعة 20 أكتوبر الجاري، منافسات النسخة الأولى من بطولة "أبوظبي اكستريم"، وهي اللعبة الفريدة التي تجمع رياضتي الجرابلنج، والجوجيتسو داخل القفص، ببدلة، وبدون بدلة.

وتقام خلال البطولة العديد من النزالات أبرزها مواجهة نيمان جراسي، اللاعب الشهير لبطولات بيلاتور، مع هندرسون، البطل السابق لمنافسات "يو إف سي"، و"دبليو إي سي، كما يلتقي الإماراتي زايد الكثيري مع البرازيلي ثاليسون سواريز في نزال سوبر فايت.

كما تشهد صالة الاتحاد آرينا بجزيرة ياس 21 أكتوبر الجاري المنافسات المرتقبة لـ "يو اف سي 294"، وأبرزها المواجهة التي تجمع الروسي اسلام مخاتشيف "حامل لقب النسخة الماضية"، مع الاسترالي ألكسندر فولكانوفسكي، بطل العالم في منافسات الوزن الخفيف، كما يلتقي الأمريكي كامارو عثمان مع ال حمزات شيماييف في فئة وزن المتوسط.

وتسبق انطلاقة منافسات "يو اف سي 294" جلسات تدريب مفتوحة للجماهير، لمتابعة أبرز نجوم اللعبة.

وبداية من يوم 24 أكتوبر الجاري، يستضيف اتحاد الإمارات للجودو 3 بطولات عالمية، بإشراف الاتحاد الدولي للعبة، وبدعم من مجلس أبوظبي الرياضي، وهي "أبو ظبي جراند سلام" للجودو، بصالة "مبادلة أرينا" بمدينة زايد الرياضية، و"الكاتا" و"المحاربين القدامى" بصالة جامعة السوربون، وتقام جميعها بمشاركة أكثر من 1500 لاعب ولاعبة، يمثلون أكثر من 100 دولة.

شراكة بين نادي أبوظبي للشطرنج والمركز الإسلامي الهندي لتنظيم بطولة الشطرنج المفتوحة

•• أبو ظبي-الفجر:

يسر المركز الإسلامي الهندي في أبو ظبي أن يعلن عن شراكته مع نادي أبو ظبي للشطرنج لتنظيم بطولة الشطرنج المفتوحة . والنادي يدعو عشاق الشطرنج من مختلف المستويات للمشاركة في هذا الحدث الرفيع المستوى الذي سيقام في 14 أكتوبر 2023،. ويجذب الحدث أكثر من 400 متنافس متوقعين للمشاركة، وتعد بطولة الشطرنج المفتوحة هي احتفال بالاستراتيجية والذكاء والروح الرياضية، حيث سيجتمع اللاعبون من خلفيات ومستويات مهارة متنوعة ليظهروا براعتهم على لوحة الشطرنج. سواء كنت لاعبًا مخضرمًا أو جديدًا في اللعبة،

وتم تصميم هذا الحدث لتوفير منصة مثيرة لجميع عشاق الشطرنج.وستتضمن البطولة جوائز نقدية جذابة لأفضل اللاعبين، عرفان بموهبتهم الاستثنائية واهتمامهم باللعبة. ويمكن للمشاركين التطلع إلى الفوز بجوائز مالية ملموسة لبراعتهم الاستراتيجية. مما يجعل الحدث لا يُنسى بالنسبة لجميع الحضور.

وتمكنت هذه البطولة المفتوحة للشطرنج من خلال جهود التعاون بين المقر الإسلامي الهندي في أبو ظبي ونادي أبو ظبي للشطرنج من أن تصبح واقعًا. تشترك هذه المؤسسات في شغفها لتعزيز التنمية الفكرية والروح الرياضية والمشاركة المجتمعية من خلال لعبة الشطرنج.ومن المتوقع أن يجذب الحدث لاعبين من خلفيات وأعمار متنوعة، مما يعكس جاذبية الشطرنج العالمية كرياضة تتجاوز الحدود. وتعتبر فرصة للأفراد لاختبار مهاراتهم أمام ميدان تنافسي وأيضًا لتعزيز الروح الرياضية والوحدة.

«الأولمبية الوطنية» تستعرض سبل التعاون المشترك مع الاتحاد الدولي لهوكي الجليد

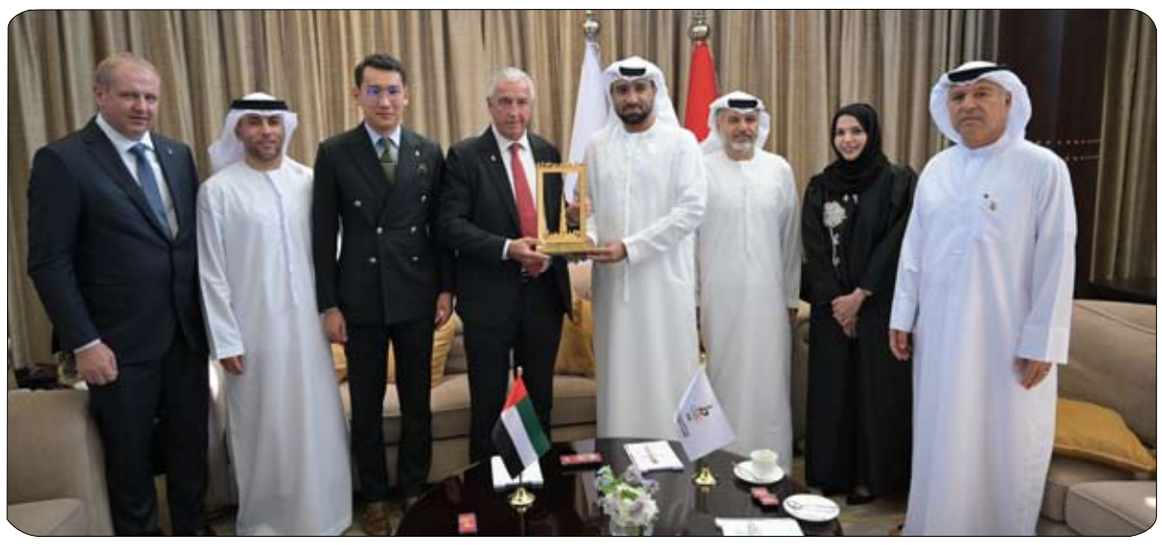

•• دبي-وام:

بحث سعادة فارس المطوع الأمين العام للجنة الأولمبية الوطنية ، مع لوك تارديف رئيس الاتحاد الدولي لهوكي الجليد والوفد المرافق له سبل تعزيز التعاون المشترك.

واطلع الوفد ، خلال الاجتماع الذي عقد أمس الأول في دبي، على البرامج التدريبية والأنشطة التي يقوم بها الاتحاد على جميع المستويات.حضر الاجتماع نوره الجسمي، وأحمد عبد الملك، وقيس الظالعي، وعبد العزيز السلمان أعضاء مجلس إدارة اللجنة الأولمبية الوطنية .

واطلع المطوع من الضيف الزائر على أهم الإستراتيجيات والخطط المستقبلية التي حددها الاتحاد الدولي لهوكي الجليد، والتي سيتم على ضوئها الارتقاء بمستوى الرياضة على جميع الأصعدة، وضمان توسيع قاعدة ممارسيها في مختلف دول العالم، بما يدعم مسيرتها وحضورها في كبرى المحافل الرياضية المتنوعة.

وأشار المطوع إلى أن فتح المجال باستمرار لتعزيز التعاون مع الشركاء الرياضيين من شأنه تطوير الخبرات وإرساء ركائز جديدة في العمل الأولمبي؛ انطلاقاً من رؤية سمو الشيخ أحمد بن محمد بن راشد آل مكتوم النائب الثاني لحاكم دبي رئيس اللجنة الأولمبية الوطنية، بتفعيل الشراكات المتنوعة لمواكبة المستجدات على الساحة الرياضية والإسهام في إعداد تصورات بناءّة تغطي جميع الجوانب من واقع الاطلاع على التجارب الناجحة.

واستمع إلى شرح تفصيلي عن أبرز البطولات المقبلة التي ينظمها الاتحاد الدولي لهوكي الجليد IIHF ، في إطار سعيه لمواصلة تطوير اللعبة وانتشارها بشكل أوسع حول العالم، وإقبال العديد من الدول على تشكيل منتخبات خاصة فيها، إذ تتم حالياً مناقشة برامج التطوير والتعاون في كل من آسيا وأوقيانوسيا والتخطيط لها، كما يتم تنظيم برامج تطوير الأحداث الإقليمية مثل ألعاب جنوب شرق آسيا (2025 في تايلاند، 2027 في ماليزيا، و2029 في سنغافورة) بما يعزز مسيرة رياضة هوكي الجليد في المنطقة ويمنحها دفعة كبيرة.

خصيف: لاعبو الخبرة في المنتخب مطالبون بدعم «الشباب»

•• دبي -وام:

أكد علي خصيف حارس مرمى نادي الجزيرة ومنتخب الإمارات الوطني لكرة القدم، أن المرحلة الحالية تتطلب من اللاعبين الأكثر خبرة في صفوف المنتخب أن يؤدوا دورهم تجاه العناصر الشابة الجديدة، وأن يكونوا خير سند لهم باعتبارهم مستقبل الكرة الإماراتية.

وتضم التشكيلة الحالية لمنتخب الإمارات، الذي يستعد لخوض التصفيات الآسيوية المشتركة المؤهلة لكأس العالم 2026، وكأس آسيا 2027، مجموعة من العناصر الشابة، من بينهم 7 لاعبين تحت أقل من 21 عاماً.

وقال خصيف "36 عاماً": "نخوض مرحلة إعداد جديدة تحت قيادة الجهاز الفني بقيادة باولو بينتو، بعد معسكري النمسا وكرواتيا، وحاليا في دبي لخوض مباراتين وديتين أمام منتخبي الكويت ولبنان، ونحاول أن نكون أكثر انسجاما، وان نكون كلاعبين أصحاب خبرة أكثر فائدة لزملائنا الجدد لأنهم مستقبل الكرة الإماراتية».

وتابع: "نسعى لاستكمال مسيرتنا بشكل جيد، وكل الشواهد تدل على أن المرحلة الحالية تتسم بالاجتهاد والالتزام والرغبة في العطاء، وكل لاعب يتمنى أن يكون ضمن الـ11 الأساسيين في تشكيلة المنتخب».

وأشار حارس مرمى منتخب الإمارات إلى أن أول مباراة ودية خاضها الفريق أمام كوستاريكا أعطت انطباعا جيدا عن سمات المرحلة الحالية التي يمر بها المنتخب، ودافعاً للحفاظ على نفس المستوى وتطويره فيما هو قادم.

وكان منتخب الإمارات قد فاز على كوستاريكا وديا بنتيجة 4-1 في المباراة التي جمعت بينهما في كرواتيا في سبتمبر الماضي خلال معسكر كرواتيا.

وأضاف خصيف: "المباريات الودية لها أهمية كبيرة في التأكيد على انسجام اللاعبين واستيعابهم لفكر المدرب وقياس التطور الذي يحدث، علاوة على أنها تطمئن الجميع على أننا نسير في الطريق الصحيح نحو تحقيق هدفنا».

100 لاعب ولاعبة يشاركون في بطولة شرطة دبي السادسة للشطرنج لأصحاب الهمم

•• دبي-الفجر:

نجحت بطولة شرطة دبي السادسة للشطرنج لأصحاب الهمم، والتي نظمها مجلس تمكين أصحاب الهمم ومبادرة الروح الإيجابية في شرطة دبي، باستقطاب 100 لاعب ولاعبة تنافسوا في البطولة خلال فعاليات معرض إكسبو أصحاب الهمم الدولي، والذي أقيم على مدار 3 أيام في مركز دبي التجاري العالمي.

وقالت فاطمة بوحجير، منسق عام مبادرة الروح الإيجابية، وعضو في مجلس تمكين أصحاب الهمم، إن البطولة تقام للمرة الأولى في معرض إكسبو أصحاب الهمم الدولي، بعد تنظيمها خلال السنوات الماضية في نادي دبي للشطرنج، وتهدف إلى فتح الباب لأصحاب الهمم من مختلف فئات الإعاقة للمشاركة في لعبة ذهنية تُنمي العقل والفكر الاستراتيجي، وتبرز قدراتهم في هذا الجانب.

وأضاف أن تنظيم البطولة في معرض إكسبو أصحاب الهمم الدولي عزز من زخم المشاركات المجتمعية والتنافسية فيها.

وحصل الفائزون الثلاثة الأوائل على كؤوس البطولة، في حين نال الفائزون في المشاركات المجتمعية خلال المعرض على ميداليات وجوائز.

وعبر المشاركون في البطولة عن سعادتهم بما لمسوه من اهتمام بتطوير خدمات شرطة دبي الموجهة لأصحاب الهمم، لتكون أكثر ذكاء ومرونة.

الشارقة يواجه القادسية الكويتي في انطلاقة مشواره بآسيوية اليد

•• أبوظبي -وام:

أعلن الاتحاد الآسيوي لكرة اليد عن جدول مواعيد البطولة الآسيوية الـ26 للأندية أبطال الدوري، والتي ستقام في الكويت خلال الفترة من 17 إلى 27 نوفمبر المقبل، بمشاركة 12 ناديا، من بينهم نادي الشارقة ممثلا للإمارات، كونه بطل النسخة الأخيرة من مسابقة الدوري. ويتواجد فريق الشارقة في المجموعة الثانية التي تضم كلا من القادسية الكويتي، و العربي القطري، والجيش العراقي، وشباب صيدا اللبناني، وساي الهندي، بينما تضم المجموعة الأولى كلا من النجمة البحريني (بطل النسخة الماضية)، والكويت الكويتي، والغرافة القطري، والخليج السعودي، والصلاح الفلسطيني، وجولدن ايجل الهندي. ويفتتح الشارقة مشواره في البطولة بمواجهة القادسية الكويتي، يليه الجيش العراقي، ثم ساي الهندي، ومن ثم شباب صيدا، ثم العربي القطري، وذلك أيام، 17، و19، 21، 23، و24، من نوفمبر المقبل على التوالي. ويخوض فريق الشارقة حاليا مشواره في بطولة كأس الإمارات قبل استحقاقه الآسيوي، ساعيا للحفاظ على لقبه، حيث يلتقي فريق العين الجمعة المقبل، ثم مليحة مع ختام مباريات الدور التمهيدي للبطولة.

أبيض الشاطئية يفتتح مشاركته في بطولة إسبانيا الدولية اليوم بمواجهة الماتادور الإسباني

يستهل منتخبنا الوطني لكرة القدم الشاطئية مشاركته في بطولة إسبانيا الدولية الودية بمواجهة نظيره المنتخب الإسباني في تمام الساعة الثامنة "بتوقيت الإمارات" مساء اليوم الجمعة على الملعب الرملي لاستاد إيسلا كانيلا، وذلك ضمن محطة إعداده الثانية لمونديال الشاطئية "الإمارات 2024".

ويُشارك أبيض الشاطئية في بطولة إسبانيا الدولية الودية إلى جانب 7 منتخبات وهم، إسبانيا "منتخبان"، البرتغال، إنجلترا، أمريكا، المكسيك والبرازيل، وتُقام منافسات البطولة في الفترة من 13 إلى 15 أكتوبر الجاري.

ويُمثل منتخبنا الوطني في البطولة 16 لاعباً، وهم: محمد الجسمي، حميد جمال، وليد محمدي، أحمد بشر، وليد بشر، علي محمدي، عباس علي، هيثم الكعبي، عبدالرحمن محمد، سعيد عيد، راشد عيد، حميد المراشدة، أحمد الملاحي، عبدالله عباس، عبدالله دهقاني، كمال علي.

«آسيوي الجودو» يعلن دعمه الكامل لبطولات «أبوظبي العالمية»

•• الكويت -وام:

أعلن الاتحاد الآسيوي للجودو دعمه الكامل لاتحاد الإمارات للعبة، في استضافة بطولات أبوظبي العالمية الثلاث للجودو والكاتا والمحاربين القدامى، المقررة إقامتها خلال الفترة من 24 أكتوبر الحالي إلى 3 نوفمبر المقبل، وثقته في قدرته على تنظيمها وفق أفضل الممارسات العالمية، انطلاقاً من ريادة الإمارات في استضافة وتنظيم الفعاليات الرياضية.

كما أعلن أن إقامة بطولة آسيا للناشئين في نوفمبر المقبل، تنتظر تحديد البلد المستضيف، بجانب دورات تطويرية عالمية للإداريين والحكام، بما يتماشى مع استراتيجيته الرامية لتمكين الكوادر العاملة بأفضل المعايير والمستويات المهنية. وأكد عبيد زايد العنزي رئيس الاتحاد الآسيوي للجودو أن مشاركة نحو 1500 لاعب ولاعبة في بطولات أبوظبي العالمية الثلاث حدث تاريخي آسيوي، يؤكد أهميتها وقوتها، وأن حرص اتحاد الإمارات برئاسة سعادة محمد بن ثعلوب الدرعي، على تكريس جهوده الداعمة لتطور اللعبة، والارتقاء بقدرات اللاعبين واللاعبات، يعكس قيمة المستوى الفني المتطور لمنتخب الإمارات. وأشار العنزي إلى أن المنافسة بين الدول الآسيوية والتطور الذي شهدته منتخباتها، لاسيما الإمارات والصين تايبيه وأوزبكستان، أفضت إلى واقع مختلف كسر هيمنة بعض الدول على صدارة اللعبة في القارة مثل اليابان وكوريا الجنوبية.

وأضاف: "حريصون على تنفيذ البرامج الداعمة للتطور على مستوى القارة، وهناك تعاون كبير مع الاتحادات المختلفة، من بينها الاتحاد الإماراتي، ونعمل على تعزيز هذه الخطط، من خلال ترسيخ دور الأكاديميات المتخصصة في الدول الآسيوية، وتنظيم البطولات المختلفة سنوياً للكبار والناشئين، كما نعمل على مواكبة التطور الذي تشهده اللعبة عالمياً، بتصميم المبادرات المستقبلية، وتوفير جميع المتطلبات التنافسية».

مانشيني يبحث عن فوزه الأوّل مع السعودية

ضمن المرحلة الثالثة من استعداداته لكأس آسيا في كرة القدم، يخوض المنتخب السعودية الجمعة مباراة ودية ضد نيجيريا في مدينة بورتيماو البرتغالية، حيث يبحث مدربه الجديد الإيطالي روبرتو مانشيني عن تحقيق فوزه الأول مع الأخضر.

ويأمل مانشيني في إيجاد التوليفة المناسبة التي سيعتمد عليها في المرحلة المقبلة، خصوصاً مع اقتراب النهائيات القارية ويسبقها مباراتان في تصفيات كأس العالم خلال تشرين الثاني-نوفمبر المقبل.

وكانت السعودية خاضت لقاءين وديين في مدينة نيوكاسل الإنكليزية في أيلول-سبتمبر الماضي، بقيادة مانشيني، فخسرت الأول أمام كوستاريكا 1-3، والثاني أمام كوريا الجنوبية 0-1.

والتقى المنتخبان السعودي والنيجيري مرّة واحدة في 2010 في النمسا وانتهت بالتعادل السلبي.

ويقيم الأخضر خلال أيام فيفا معسكراً خارجياً في مدينة لاغوس بالبرتغال، يستمر حتى 17 تشرين الأول-أكتوبر الجاري، سيخوض خلاله مباراة ودية ثانية أمام منتخب مالي يوم الثلاثاء المقبل.

واختار مانشيني 31 لاعباً بهدف الوقوف على مستويات أكبر عدد من اللاعبين، واشتملت القائمة على عدد من لاعبي الخبرة بقيادة سلمان الفرج، وبعض العناصر الشابة التي قدمت نفسها بشكل مميز مع المنتخب الأولمبي أثناء مشاركة في دورة الألعاب الآسيوية، ومنهم محمد مران هداف المنتخب وفيصل الغامدي وزكريا هوساوي.

وفشل الأخضر في الخروج من دوامة الهزائم التي رافقته في مبارياته الست الأخيرة، بينها اثنتان في كأس الخليج أمام عُمان والعراق بنتيجة واحدة 1-2 في كانون الثاني-يناير الماضي، ثم في 4 مباريات ودية أمام فنزويلا وبوليفيا في آذار-مارس الماضي كلاهما بنتيجة 1-2 أيضا، قبل الخسارة مجددا أمام كوستاريكا ثم كوريا الجنوبية.

وتلعب السعودية في المجموعة السادسة في كأس آسيا، إلى جانب منتخبات تايلاند وقيرغيزستان وسلطنة عُمان، آملة في احراز لقبها الرابع بعد 1984، 1988 و1996.

لوب وتيرانوفا من فريق «البحرين ريد إكستريم» يسلطان أنظارهما على إحراز صدارة البطولة

فريق «البحرين ريد اكستريم» يتطلع لإعادة سيارة هانتر على الدرب نحو النصر في رالي المغرب

•• أكادير، المغرب-الفجر:

يعود فريق "البحرين رايد إكستريم" إلى المنافسة الصحراوية في رالي المغرب في عطلة نهاية الأسبوع، حيث يتطلع نجوم الفريق سيباستيان لوب وأورلي تيرانوفا إلى تكرار الفوز التاريخي العام الماضي لسيارة برودرايف هانتر.

وفي هذا الاطار يستعد لوب بطل العالم للراليات تسع مرات مع مساعده فابيان لوركين الذي تعافى من جراحة مؤخراً لخوض غمار الجولة الأخيرة من بطولة العالم للراليات الصحراوية الطويلة لعام 2023، كما يشارك في رالي المغرب زميل لوب بالفريق السائق الاردنتيني أورلي تيرانوفا مع مساعده مواطنه الجديد برناردو جراو على متن سيارة فريق البحرين ريد إكستريم برودرايف هانتر أخرى.

وسينطلق رالي المغرب الذي يبلغ طوله 2،240 كلم ويستهل بمرحلة استعراضية يوم الجمعة المقبل بالقرب من مدينة أكادير على ساحل المحيط الأطلسي، وذلك قبل الانطلاق لاجتياز خمس مراحل صحراوية في اختبار قاسي لقدرة التحمل البشرية والميكانيكية حتى نقطة النهاية في منطقة مرزوكة بالقرب من الحدود الجزائرية.

يذكر أن سائق فرنسي آخر وهو جيرلان شيشيريه قد فاز بلقب رالي المغرب لأول مرة قبل 12 شهراً بسيارة فريق البحرين ريد إكستريم برودرايف هانتر، وبعد أكثر من أسبوعين تقريبا منح لوب سيارة هانتر أخرى فوزها الأول للفريق في رالي الأندلس.

ويشكل رالي المغرب أول مشاركة للوب في بطولة العالم للراليات الصحراوية الطويلة منذ رالي سونورا في المكسيك الذي أقيم في أبريل الماضي، حين تعرض مساعده لوركين لكسر في كتفه أثناء سقوطة في مجرى نهر جاف، وذلك بعد مرور 24 ساعة فقط على تحقيق ثنائي فريق البحرين ريد إكستريم لنصر رائع في المرحلة.

ومنذ ذلك الحين، ظل أسطورة بطولة العالم للراليات مشغولاً وناجحاً خلف عجلة القيادة في رالي كروس وإكستريم إي وراليات، لكنه يتطلع لاغتنام فرصة تحقيق انتصار آخر في رالي صحراوي على متن سيارة فريق البحرين ريد إكستريم برودرايف هانتر.

وقال لوب: "أنا سعيد للعودة لقيادة سيارة هانتر، وأتطلع لذلك حقاً. ان رالي المغرب جيد للغاية بفضل المسارات والكثبان الرملية وقليل من كل شيء، لذلك سيكون مثيرا للاهتمام مرة أخرى».

وأضاف: "كما توجد كثبان رملية رائعة في مرزوكة، كما أحب المسارات السريعة الصلبة أيضاً، والتي تشبه إلى حد ما دروب بطولة العالم للراليات في بعض الأماكن. وهذا ما أستمتع به مع هذه السيارة.»

من جانبه حقق تيرانوفا مركز وصافة رالي المغرب في العام الماضي وهو متحمس بالقدر نفسه للعودة لقيادة سيارة هانتر المبنية حديثاً، والتي تم تعديلها في قاعدة برودرايف في المملكة المتحدة بهدف وحيد وهو التركيز بقوة على فوز فريق البحرين ريد إكستريم. وقال السائق الارجنتيني تيرانوفا: "لقد كان رالي المغرب رائعاً العام الماضي بالنسبة لي بحصولي على المركز الثاني، وأسعى هذه المرة إلى الدفع بنفس القوة التي نعبر بها الكثبان الرملية في مرزوكة، وأنا أستمتع بالمسارات وروح هذا الرالي، لذلك أتطلع بشدة إلى المراحل».

وتجدر الإشارة هنا الى أن السائق القطري ناصر العطية قد فاز بلقب رالي المغرب ست مرات ويشارك في رالي هذا العام متصدراً بفارق 56 نقطة على أقرب منافسيه، بينما يتطلع السائق السعودي يزيد الراجحي للمحافظة على لقب السائقين في بطولة العالم للراليات الصحراوية الطويلة الذي فاز به متقدما على لوب في الموسم الماضي.

التسلسل الهرمي حول مبابي «يتطوّر» في منتخب فرنسا

من يرافق كيليان مبابي في هجوم منتخب فرنسا لكرة القدم؟ منذ خسارة نهائي مونديال 2022، "يتطوّر" التسلسل الهرمي في القطاع الهجومي لتشكيلة المدرّب ديدييه ديشان، بعيداً عن تثبيت أحد الهدافين قدميه إلى جانب القائد الفتاك للمنتخب الأزرق.

ماركوس تورام، أوليفييه جيرو أو راندال كولو مواني في المركز الرقم 9؟ كينغسلي كومان أو عثمان ديمبيليه على الجناح الأيمن؟ انها مشكلة الأثرياء التي يرغب العديد من المدربين "المعاناة" منها، وديشان مدرك لذلك "لن أشتكي من تلك الخيارات».

مع انطلاق ضربة البداية لمباراة فرنسا وهولندا الجمعة ضمن تصفيات كاس أوروبا 2024 والتي اقتربت فرنسا منطقياً من بلوغها، ستكون هناك مروحة خيارات واسعة لـ"ديه ديه". اختبر بعضها هذه السنة، دون الوصول إلى وصفة سحرية.

شرح الإثنين في مقر كليرفونتين التدريبي، في اليوم الأول من التجمّع الذي سيشهد أيضاً مواجهة فرنسا مع اسكتلندا ودياً الثلاثاء في مدينة ليل الشمالية "التسلسل الهرمي في أيلول-سبتمبر، تشرين الأول-أكتوبر، تشرين الثاني -نوفمبر، آذار-مارس أو حزيران-يونيو، في حالة تطوّر».

من الناحية الاحصائية، يصعب التفريق بين اللاعبين الثلاثة في مركز رأس الحربة. يقدّم تورام مستويات جميلة مع ناديه الجديد إنتر الإيطالي: هدفان وسبع تمريرات حاسمة في عشر مباريات. بدأ جاره في ميلانو، جيرو، الموسم بأرقام مميزة (4 أهداف و3 تمريرات حاسمة)، لكنه لم يعرف الشباك منذ مطلع أيلول-سبتمبر. أما كولو مواني العائد من إصابة، فقد سجّل مرتين ولعب كرتين حاسمتين مع فريقه الجديد باريس سان جرمان.

لكن مع "الزرق"، يملك الثلاثي رصيداً هشاً هذه السنة: فكّ تورام أخيراً صيامه ضد إيرلندا (2-0)، لم يسجّل جيرو سوى في مرمى جبل طارق المتواضعة، ولا تزال الشباك تعاند كولو مواني منذ نصف نهائي مونديال قطر 2022 أمام المغرب.

احصائيات لا يعوّل ديشان كثيرا عليها "لن يصبح لاعب ما أساسياً لأنه سجّل ثلاثة أهداف، انما يتعلّق الأمر بصفات اللاعب ومناسبته للخصم».

أضاف "يملك أوليفييه وماركوس صفات متشابهة نوعاً ما، رأس الحربة الذي نبحث عنه وظهره إلى المرمى، فيما يملك كولو ميزات مختلفة نوعاً ما" أكثر عمقاً.

عامل آخر يجب أخذه في عين الاعتبار، النضارة الجسدية: "يبلغ أوليفييه السابعة والثلاثين، وبالتالي يحاول مدربه في ناديه توفير جهده. يلعب لكنه لا يخوض دوماً مباريات كاملة».

لكن الوضع مماثل مع تورام (26 عاماً) الذي ينهي نادراً مبارياته مع فريق مدينة ميلانو، وكولو مواني (24 عاماً) الخاضع للمداورة في سان جرمان. نظراً لقدرته على شغل أكثر من مركز، خصوصاً على الجناح، على غرار المواجهة ضد إيرلندا (1-0) في آذار/مارس، خاض كولو مواني أكبر عدد من الدقائق في 2023، مقارنة مع جيرو وتورام.

وإذا كان الجناح الأيسر المنطقة التابعة لـ"كيكي"، فان الصراع مفتوح على الميمنة.

كان كينغسلي كومان أساسياً في مباراة الذهاب ضد هولندا، جبل طارق، اليونان وألمانيا. استهل ديمبيليه، المصاب منذ مطلع السنة، مباراة إيرلندا أساسياً الشهر الماضي.

افتتح كومان عداده التسجيلي هذا الموسم مع بايرن ميونيخ الألماني، بثنائية ضد فرايبورغ (3-0)، وقد يفضّله ديشان على "ديبموز" الباحث عن هزّ الشباك مع سان جرمان بعد انتقاله من برشلونة الإسباني.

قال ديشان مبتسماً "إذا بدأت المباراة مع كينغسلي أو عثمان واستبدل أحدهما الآخر في آخر نصف ساعة، فان الخطر يبقى كبيراً، ومن يدخل يتمتع بنضارة إضافية».

لن تكون مهمة هولندا سهلة بمواجهة مبابي الذي يبحث عن استعادة شهيته مع سان جرمان، لكن القادر على معادلة رقم ميشال بلاتيني مع المنتخب (41 هدفاً)، أو أنطوان غريزمان صاحب المستويات الجيدة مع أتلتيكو مدريد الإسباني والذي يحتلّ موقعاً أكثر تراجعاً مع بلاده.

ويخشى منتخب الطواحين تكرار نتيجة الذهاب التي انتهت ساحقة برباعية نظيفة للفرنسيين.

«ماراثون الإمارات للدراجات المائية» ينطلق الأحد المقبل في أبوظبي

•• أبوظبي-وام:

تنطلق منافسات ماراثون الإمارات للدراجات المائية، يوم الأحد المقبل، على شاطئ كاسر الأمواج في أبوظبي، حيث تضم 3 فئات هي "جالس محترفين"، "واقف محترفين"، و"المخضرمين".

وتقام المنافسات تحت رعاية الشيخ محمد بن سلطان بن خليفة آل نهيان رئيس مجلس إدارة نادي أبوظبي للرياضات البحرية، ضمن أجندة الموسم للنادي.

وتحمل المنافسات أهمية خاصة للمتسابقين، كونها سباق قدرة وتحمل، من خلال تقديم فرصة قيادة الدراجة لساعة ونصف، متواصلة إلى ساعتين، عبر مسار محدد مسبقا. وأكد ناصر الظاهري رئيس قسم السباقات الحديثة في نادي أبوظبي للرياضات البحرية أن السباقات أصبحت ذات شعبية كبيرة وسط المتنافسين، خاصة وأنها تعزز القدرة على الصبر والتحمل لديهم. وأوضح أنه تم اختيار الفترة المسائية لإقامة السباق، لإعطاء المشاركين فرصة أكبر للوصول إلى السرعات الأعلى.

الجمعة 13 أكتوبر 2023 م - العـدد 13973
Friday 13 October 2023 - Issue No 13973

الفجر

يومية ـ سياسية ـ مستقلة
تصدر عن دار الفجر للصحافة والطباعة والنشر والتوزيع

رئيس التحرير:
عبيد حميد المزروعي

مدير التحرير:
د. شريف الباسل
email:bassel@alfajrnews.ae

المكتب الرئيسي أبوظبي : هاتف:4488300
دبي: هاتف:2217155 – فاكس: 2210070
العين : هاتف:7663631 – فاكس: 7666518

المراسلات: ص.ب :505
email:editors@alfajrnews.ae

طبعت بمطابع الفجر- التوزيع:

بانوراما

ناسا: الكويكب بينو يحتوي على الماء والكربون

أعلنت وكالة ناسا أن الكويكب بينو يحتوي على الماء والكربون، كما كان يأمل العلماء، كاشفة الصور الأولى للغبار والأجزاء السوداء من أكبر عينة كويكب جُلبت إلى الأرض على الإطلاق.

وقال رئيس وكالة الفضاء الأميركية بيل نيلسون في حدث أقيم في هيوستن إن "جزيئات الماء والكربون هي بالضبط نوع المادة التي أردنا العثور عليها"، مضيفاً "هذه عناصر حاسمة في تكوين كوكبنا، وستساعدنا في تحديد أصل العناصر التي قد تؤدي إلى الحياة».

وأخذت مهمة "أوسايرس-ريكس" هذه العينة عام 2020 من الكويكب بينو، وعادت الكبسولة التي تحتوي على الحمولة الثمينة بنجاح إلى الأرض قبل ما يزيد قليلا عن أسبوعين، وهبطت في الصحراء الأميركية.

منذ ذلك الحين، أقيمت العملية الدقيقة لفتح الكبسولة في مركز جونسون للفضاء التابع لوكالة الفضاء الأميركية في هيوستن. وقد خبّأت العملية بعض المفاجآت.

وقالت إيلين ستانسبيري، كبيرة العلماء في مركز جونسون للفضاء، إنه بسبب وفرة المواد الموجودة خارج حجرة التجميع نفسها، لم يبدأ فتحها بعد.

وأضافت "نأخذ وقتنا لمعالجة العينة بشكل منهجي، ونعتني بكل قطعة من (الكويكب) بينو بشكل صحيح».

وقبل هبوط الكبسولة، قدّرت وكالة الفضاء الأميركية أنها تمكّنت من التقاط حوالي 250 غراماً من المواد من الكويكب بينو، ما يزيد بكثير عن الكميات التي جمعتها بعثتان يابانيتان سابقتان من كويكبات أخرى.

نجت من السرطان مرتين.. وماتت بحادث سيارة

كانت فتاة أمريكية مراهقة تغلبت على السرطان مرتين، من بين ثلاث شابات قُتلن في حادث سيارة مروع.

وتقول السلطات إن أريا ميا غونزاليس (17 عاماً) توفيت في حادث تصادم وقع في شارع إيمانويل كليفر الثاني، في الأول من أكتوبر -تشرين الأول.

وذكرت إدارة شرطة مدينة كانساس أن الضحيتين الأخريين هما أشانتي هيل وأنيا لويس البالغتان من العمر 19 عاماً، ووقع الحادث قبل الساعة الواحدة صباحاً بينما كانت هيل تقود السيارة التي كانت تقل المراهقات الثلاثة على طول الشارع في سيارة فورد توروس سوداء.

وقدمت ابنة عم الضحية أرييلا كامارازا تفاصيل عن معاركها مع السرطان في صفحة "غو فند مي" التي تم إنشاؤها لدعم المرأة الشابة، وكتبت على الصفحة "محاربتنا الحقيقية التي تغلبت على الكثير من العقبات الصعبة.. في سن الثالثة عشرة، تم تشخيص إصابة ميا بسرطان إوينغ.. لقد دخلت مرحلة التعافي ثم تم تشخيص إصابتها بالسرطان مرة أخرى بعد أربع سنوات».

وكشفت أرييلا أيضاً أن ميا كانت حاملاً أثناء معاناتها من السرطان، وواجهت العديد من التحديات عندما كانت أماً شابة.. وكان عليها أن تواجه تحديات كونها أماً شابة وتحارب السرطان مرة أخرى. وسيتم استخدام الأموال التي تم جمعها من الصفحة الخيرية لتغطية تكاليف الجنازة، ودعم ابنة غونزاليس الصغيرة التي أصبحت الآن يتيمة الأم، بحسب صحيفة ميرور البريطانية.

دروس جمالية يمكن أخذها من الراحلة ديانا

اشتهرت أميرة ويلز الراحلة ديانا بإحساسها الفريد بالأناقة والجمال، وكانت أيقونة في الموضة، وقد نال إحساسها بالأناقة الإعجاب في جميع أنحاء العالم، وكانت وسائل الإعلام والجمهور يتابعون اختياراتها للأزياء عن كثب.

فيما يلي دروس تجميل يمكن أن نتعلمها من الأميرة الراحلة، وفق ما أوردت صحيفة تايمز أوف إنديا:

التركيز على الجمال الطبيعي: غالباً ما اختارت الأميرة ديانا المظهر الطبيعي، مفضلة الحد الأدنى من الماكياج والسماح لجمالها الطبيعي بالتألق.. لقد أدركت أهمية العناية الجيدة بالبشرة وغالباً ما اختارت درجات ألوان ناعمة ومحايدة تعزز ميزاتها بدلاً من التغلب عليها.

الشعر والمكياج الكلاسيكي: كانت اختيارات ديانا للشعر والمكياج كلاسيكية وبسيطة.. لقد فضلت تجعيد الشعر الناعم، وكان مكياجها يتألف من ظلال عيون خفيفة وأحمر خدود وردي ولمسة من أحمر الشفاه، وقد أتاح لها هذا النهج الكلاسيكي إظهار أناقتها الخالدة التي تظل مصدر إلهام للكثيرين.

الثقة في الأسلوب الفردي: لم تكن ديانا خائفة من تجربة أسلوبها، وكثيراً ما كانت تختار الملابس ومظهر المكياج الذي يعكس شخصيتها.. لقد كانت معروفة باختياراتها الجريئة في الأزياء، وهذه الثقة في أسلوبها الفردي هي شيء يمكننا جميعاً أن نتعلم منه.

أناقة بلا مجهود: كانت الأميرة ديانا تتمتع بموهبة الظهور بمظهر أنيق من دون عناء.. كانت إطلالاتها مميزة، لكنها لم تبدو مفتعلة بشكل مفرط، هذا درس قيّم في قوة البساطة.

كاثرين، أميرة ويلز تحمل كرة سلة أثناء زيارتها ورشة عمل للياقة البدنية في مركز بيشام آبي الرياضي في بريطانيا. (رويترز)

زوجان غاضبان رغم فوزهما بمنزل باهظ الثمن

يقول زوجان أستراليان محظوظان، فازا بمنزل بقيمة 4.2 مليون دولار، إن فوزهما باليانصيب الذي حلما به أصبح كابوساً بعد تجريد المنزل من العناصر الأساسية.

اتهمت عائلة غريفين أدريان، المستثمر العقاري "لامبو غاي" بورتيلي، بتجريد المنزل مما قيمته أكثر من 100 ألف دولار من مقتنيات المنزل قبل تسليمها إليهم.

وقال المستثمر العقاري أدريان لامبو غاي بورتيلي المعروف بأسلوب حياته الفاخر، إنه اشترى المنزل في نوفمبر، ووضعه كجائزة من خلال شركة اليانصيب الخاصة به، وفاز بها آل غريفينز من بالارات، فيكتوريا.

لكن العائلة اكتشفت عبر لقطات كاميرات المراقبة قيام أشخاص تابعين لشركة اليانصيب بإزالة العناصر القيّمة من المنزل، بما في ذلك جزازة العشب الآلية، وجهاز المشي، وأجهزة القهوة، ومدخن الشواء.وقد قامت العائلة بتقديم فاتورة للسيد بورتيلي بقيمة 102 ألف دولار مقابل قائمة طويلة من العناصر باهظة الثمن، التي يزعمون أنها مفقودة من المنزل الذي كان من المفترض استلامه مفروشاً بالكامل.

وفاة أكبر معمرة قفزت بالمظلة

توفيت المعمرة الأمريكية دورثي هوفنر 104 أعوام من ولاية إيلنوي، قبل إدراج اسمها في موسوعة "غينيس" كأكبر معمرة تقفز بالمظلة في العالم.

وقال "جو كونانت"، صديق دورثي المقرب لموقع "ميرور" البريطاني إن أحد الموظفين في مركز "بروكديل" لرعاية كبار السن، عثر على دورثي متوفاة صباح الاثنين الماضي، والتي يبدو أنها لفظت أنفاسها الأخيرة خلال نومها ليلة الأحد.

وأشار كونانت وهو ممرض في دار الرعاية التي عاشت فيها دورثي، إلى إن الراحلة كانت تتمتع بطاقة مذهلة، وظلت حتى يومها الأخير بقدرات عقلية جيدة جدًا.

وقال "لم تكن من الأشخاص الذين يأخذون قيلولة خلال فترة ما بعد الظهيرة، كما كانت تحرص على التواجد في جميع حفلات العشاء والمناسبات».

وفي الأول من أكتوبر الجاري، قفزت دورثي بالمظلة عن ارتفاع 41 ألف متر في Skydive Chicago، ما جعل "غينيس" تفكر في إدراج اسمها بكتاب الأرقام القياسية العالمي، باعتبارها أكبر لاعبة قفزت بالمظلة في العالم.

بيع كنز من الأحجار الكريمة اكتشف في نهر جليدي

بيعت أحجار زمرد وياقوت كان عُثر عليها في جبل مون بلان بعد نصف قرن من تحطم طائرة هندية، في مزاد الأربعاء في شامبيري بمنطقة سافوا في شرق فرنسا، من دون أن تصل إلى أسعار مرتفعة.

وقد اكتُشف كنز بوسون قبل عشر سنوات على النهر الجليدي الذي يحمل الاسم نفسه على يد أحد المتنزهين الشباب من منطقة سافوا. وربطت السلطات هذا الكنز مع طائرة بوينغ 707 تابعة لشركة طيران الهند تحطمت في المنطقة عام 1966.

سحب فيلم مرعي البريمو لمحمد هنيدى

قامت الشركة المنتجة لفيلم "مرعي البريمو" للفنان المصري محمد هنيدي، بسحبه من دور السينما، بعد تحقيقه إيرادات ضعيفة للغاية، لم تتجاوز 200 جنيه مصري، متذيلاً قائمة إيرادات الأفلام المعروضة حالياً في دور العرض.

وحقق الفيلم مساء يوم الثلاثاء، إيرادات بلغت 136 جنيهاً، ما دفع الشركة المنتجة لوقف عرضه في السينما.

ووصل إجمالي إيرادات الفيلم نحو 17 مليون جنيه، منذ طرحه في دور السينما 21 يونيو -حزيران الماضي، حسبما صرح الموزع السينمائي محمود الدفراوي.

وتدور أحداث الفيلم في إطار كوميدي حول المعلم مرعي، الذي يعمل في تجارة البطيخ، حيث يواجه العديد من المواقف والمفارقات الكوميدية المثيرة من خلال عمله.

رفض الرضيع للثدي .. أسباب وحلول

في بعض الأحيان يرفض الرضيع الثدي مع البكاء والصراخ الشديد. فما أسباب ذلك؟ وما العمل؟

للإجابة عن هذه الأسئلة، قالت كاترين غورتس، ممرضة الأطفال في عيادات أوبرهافيل في أورانينبورغ بألمانيا، إن لرفض الرضيع الثدي أسباب عدة، منها البسيط ومنها الخطير. طعام حريف أو عطر جديد: وقالت جورتس إن السبب قد يكون أن الأم تناولت طعاماً حريفاً، أو ربما استخدمت عطراً أو جل استحمام جديداً لم يعتد عليه الرضيع. وأضافت أن السبب قد يكمن أيضاً في الوضعية الخاطئة للرضاعة، موضحة أن الوضعية المثالية أثناء الرضاعة الطبيعية هي أن يكون الرضيع قرب جسد الأم وأن يشكل رأسه وعموده الفقري خطاً مستقيماً ليمص الثدي دون شد. قلة إدرار اللبن: من جانبها، أشارت طبيبة الأطفال الألمانية تانيا برونيرت إلى أن سبب الرفض قد يرجع إلى قلة إدرار اللبن. وفي هذه الحالة يساعد تدليك الثدي على إدرار اللبن. وأضافت برونيرت أن غزارة إدرار اللبن أيضاً، تعرض الرضيع إلى صعوبة التنسيق بين المص والتنفس والبلع. وفي هذه الحالة يمكن للأم الاستناد إلى الخلف أثناء الرضاعة لإبطاء تدفق اللبن. عدوى: وبدورها أشارت ساندرا أوفيلمان، كبيرة القابلات في عيادات أوبرهافيل، إلى أن الرفض قد ينذر بإصابته بعدوى، ويمكن الاستدلال عليها من ارتفاع درجة حرارة جسمه. وفي حالة الاشتباه في ذلك يجب استشارة الطبيب.

تحذير من تناول نسخ مركّبة من عقار «كيتامين»

حذرت إدارة الغذاء والدواء الأمريكية من استخدام نسخ مركبة من عقار "كيتامين" عن طريق الفم، وهو دواء يوصف لعلاج الأمراض النفسية وخاصة اضطرابات ما بعد الصدمة.

وقال التحذير إنه لا تقوم تقييم المنتجات المركبة من حيث السلامة والفاعلية، لذا فإنها تمثل خطراً إذا لم تُستخدم تحت إشراف طبي داخل المرافق الصحية. ووفق "هيلث داي"، أشار التحذير إلى حالة مثيرة للقلق تم الإبلاغ عنها بشأن مريض في أبريل -نيسان الماضي، لشخص تناول الكيتامين المركب عن طريق الفم خارج نطاق الرعاية الصحية لعلاج اضطراب ما بعد الصدمة. وقالت إدارة الغذاء والدواء إن النتيجة كانت تباطؤ التنفس، وكان مستوى الكيتامين في الدم ضعف ما يتلقاه الشخص عادة كتخدير. والكيتامين هيدروكلوريد هو مادة خاضعة للرقابة.. تمت الموافقة عليه من قبل إدارة الغذاء والدواء الأمريكية كمحلول للحقن في الوريد أو العضل كجزء من التخدير العام، وهو عبارة عن خليط من جزيئين متطابقين، الأركيتامين والإسكيتامين.

ميغان ماركل: خائفة على طفليّ من وسائل التواصل

أبدت دوقة ساسكس ميغان ماركل قلقها وخوفها من استخدام طفليها "آرتشي" و"ليليبيت" لوسائل التواصل الاجتماعي في المستقبل، وذلك خلال فعالية خاصة باليوم العالمي للصحة النفسسية أقيمت أمس الأول في مدينة نيويورك.

وحضرت ميغان الحدث برفقة زوجها الأمير هاري، للحديث عن تجاربهما الخاصة مع وسائل التواصل الاجتماعي، ومخاوفهما بشأن مستقبل طفليهما الصغيرين.

وقالت ميغان، 42 عاما: "على الرغم من أنّ طفلينا ما زالا صغيرين جدا، فآرتشي يبلغ من العمر 4 سنوات ونصف، أما شقيقته ليليبيت فتبلغ عامين ونصف فقط، إلا أننا نرى أن وسائل التواصل الاجتماعي لن تختفى عن المشهد العام في المستقبل القريب».

الخرف الكاذب بين الشباب.. ما أسبابه وأعراضه؟

انتشر مؤخرا بين الشباب مرض "الخرف الكاذب" الذي يؤكد الأطباء أنه مرتبط بشكل مباشر بالمشاكل النفسية، مثل التوتر والقلق والاكتئاب وغيرها.

ووفقا لصحيفة Times of India، فإن هناك عدة عوامل قد تسبب الخرف الكاذب لدى الشباب، أهمها عادات الحياة غير صحية، والتعرض لمستويات عالية من التوتر جراء أعباء العمل، والقلق والحرمان من النوم والاكتئاب.

وأضاف تقرير الصحيفة أن هذا المرض أصبح في السنوات الأخيرة منتشر بشكل واضح بين صفوف الشباب، وخاصة موظفي الشركات.

وبهذا الخصوص، أفاد الدكتور "أدفيت شارما"، كبير المسؤولين الطبيين في شركة Truworth Wellness ، أنه "يمكن لعوامل مثل التوتر والاكتئاب والقلق أن تؤثر بشكل عميق على الصحة الفسيولوجية والعقلية للموظف، مما يؤدي إلى ظهور أعراض أخرى مثل ضعف الذاكرة، وصعوبات اللغة، وضعف في اتخاذ القرارات، والاضطرابات العاطفية، والارتباك».

وأشار شارما إلى أنه من الضروري فهم خطورة مرض الخرف الكاذب للتعامل معه والوقاية منه من خلال خطة علاج شاملة.

ومن أبزر أعراض الخرف الكاذب: المزاج المكتئب، والشعور بالعجز واليأس، ومشاكل في الكلام وصعوبة في استرجاع الكلمات، وضعف بالذاكرة، ومشاكل في التركيز، وصعوبة باتخاذ القرارات أو تخطيط المهام.

وينصح الخبراء النفسيين بتقديم المساعدة اللازمة لفئة الشباب العاملين في الشركات، من خلال برامج تهدف لتخفيف الإجهاد عنهم والموازنة بين عملهم وحياتهم الخاصة، كما وتشجيعهم على اتباع أنظمة غذائيية غنية بفيتامين "ب 12"، الذي يدعم صحة الدماغ، وممارسة الرياضات التأملية كاليوغا والاسترخاء.

جايدا بينكت تعلن أنها وويل سميث منفصلان منذ 2016

أعلنت الممثلة جايدا بينكت سميث، أنها منفصلة عن زوجها ويل سميث منذ العام 2016، أي قبل ست سنوات من «صفعة الأوسكار» الشهيرة التي عكرت صفو حفلة توزيع الجوائز العريقة العام الفائت. وسُلّط الضوء على جايدا وويل خلال حفل توزيع جوائز الأوسكار عام 2022 بعدما صفع سميث الممثل الفكاهي كريس روك على خشبة المسرح لأنه أطلق نكتة تناول فيها الرأس الحليق لجايدا. وقالت سميث لقناة «إن بي سي نيوز» إنّها وويل كانا «منفصلين بصورة تامة» قبل سنوات من الواقعة التي سُجلت في احتفال الأوسكار. وقالت في مقطع مصوّر من مقابلة ترمي إلى الترويج لمذكراتها الجديدة «ورثي»: «مع وصولنا إلى سنة 2016، كنا مُتعبين جداً من محاولة» تصحيح العلاقة. وفي العام 2020، تحدّثت جايدا علناً عن أنّ علاقة خارج نطاق الزواج كانت تجمعها بالمغني أوغست ألسينا، خلال فترة انفصالها عن زوجها قبل سنوات. وبحسب مقتطفات نُشرت الأربعاء، استمر هذا الانفصال حتى اليوم مع أنّ الثنائي لا يزالان متزوجين قانونياً. وردا على سؤال عن سبب خيارهما إخفاء انفصالهما، قالت جايدا إنهما «لم يكونا مستعدين بعد» للكشف عن ذلك و«لا يزالان يحاولان السعي للتوصّل إلى كيفية إقامة شراكة بيننا».

جينيفر غارنر تساهم في توفير التغذية الصحية للأطفال

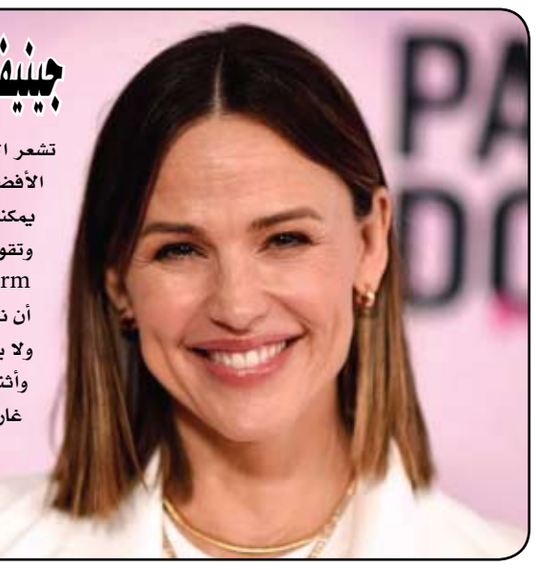

تشعر النجمة جينيفر غارنر بالضغط الناجم عن الرغبة في التأكد من أنها تفعل الأفضل لأطفالها في جميع الأوقات، خاصة عندما يتعلق الأمر بإطعامهم شيئاً يمكنك أن تشعر بالرضا عنه.

وتقول غارنر المؤسسة المشاركة وسفيرة العلامة التجارية لشركة Once Upon a Farm للأغذية العضوية: "تواجه الأمهات مدى صعوبة الأمر.. نريد فقط أن نجعل الحياة أسهل بالنسبة لهن، ونقدم لهن الطعام الذي يمكنهن الوثوق به ولا يضطررن إلى القلق بشأنه».

وأثناء وجودها في حفل إطلاق ألواح الشوفان المبردة الجديدة لشركتها، أخبرت غارنر (51 عاماً)، الناس أنها تواجه صعوبة في إطعام أطفالها الأطعمة غير المرغوب فيها، خاصة مع معرفتها بجميع المعادن والمواد البلاستيكية الدقيقة، التي غالباً ما تكون موجودة في التربة التي يزرع فيها طعامنا، بحسب موقع بيبول.