منوعات الفجر

الأربعاء 23 سبتمبر 2020 م - العـدد 13044

Wednesday 23 September 2020 - Issue No 13044

ص 22

الزراعة والسلامة الغذائية تستعرض خوارزمية الذكاء الاصطناعي مع وزارة الزراعة السعودية

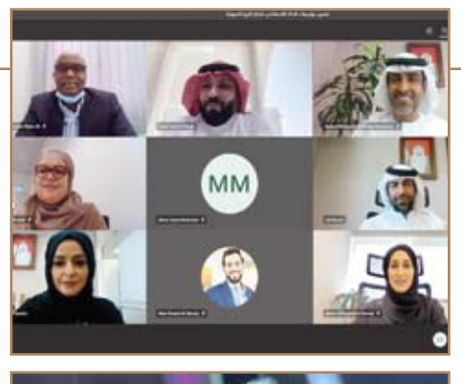

ص 35

طوني بارود:

جاهز لخوض تجربة التمثيل

الكرش.. طرق عديدة للتخلص منه والتمتع بجسم مشدود ص 23

المراسلات: ص.ب :505

email:munawaat@alfajrnews.ae

قشرة الرأس قد تكون مؤشراً على مرض في المفاصل

التهاب المفاصل هو حالة شائعة يمكن أن تصيب الأشخاص من جميع الأعمار. واحدة من أولى علامات آلام المفاصل هي ظهور القشرة في فروة الرأس. يمكن أن يؤدي ألم التهاب المفاصل إلى عدد من الأعراض المنهكة التي يرغب المرضى في التخلص منها، ويجعل القيام بالمهام اليومية مهمة صعبة. إحدى العلامات التحذيرية الرئيسية لالتهاب المفاصل الصدفي هي قشور فروة الرأس.

التهاب المفاصل الصدفي هو نوع من التهاب المفاصل الذي يجمع بين آلام المفاصل وحالة الجلد الصدفية. عادة ما تسبب الصدفية بقع حمراء وحكة، وقد تصبح هذه البقع أكثر حكة أثناء الشعور بآلام المفاصل.وينصح الخبراء، بالتحدث إلى الطبيب على الفور إذا كانت قشرة الشعر مترافقة مع آلام المفاصل.

يمكن أن تتراوح أعراض المفاصل بين الأعراض الخفيفة والشديدة، وفي بعض الأحيان تغيب الأعراض لفترة قبل أن تعود ثانية.

وتشمل الأعراض العامة لالتهاب المفاصل الصدفي: تورم المفاصل وتيبسها في الصباح وبقع متقشرة من الجلد وتقشر فروة الرأس والتعب واحمرار العينين. ويقول الخبراء، إن ظهور القشرة على فروة الرأس لا يعني بالضرورة الإصابة بالتهاب المفاصل، وقد يعود لأسباب أخرى. هناك عدد من الأسباب المحتملة لقشرة الرأس، بما في ذلك عدم استخدام كمية كافية من الشامبو ووجود بشرة دهنية. الرجال هم أكثر عرضة للإصابة بقشرة الرأس من النساء، ويمكن أن تتطور في أي عمر، وفق ما نقلت صحيفة إكسبرس البريطانية.

هل غسل اليدين دون صابون عديم الفائدة تماماً؟

غسل اليدين لم يكن أكثر أهمية، إلا أن الصابونة أو المعقم غير متاحين دائماً. فهل أن الأمر يستحق إذا كان غسل اليدين بالماء فقط؟ عدم غسل اليدين نظراً في غياب صابونة خطأ، حسب خبير واحد، على الأقل، للحماية من العدوى.

ويقول أندريا روكل، من مركز التعليم الصحي في ألمانيا: "الماء فقط يزيل الوسخ وبعض الجراثيم أيضاً من اليدين".

ولكن خلال جائحة فيروس كورونا، فإن فرك اليدين بالصابون والماء هو الضامن الوحيد لإزالة فعالة لآثار فيروس كورونا المحتملة وغيرها من الجراثيم.

ولكن ما لا يدرك كله لا يترك كله، ففي غياب صابون سيكون جيداً تمرير اليدين تحت الصنبور فإذا لم تنظف اليد بشكل شامل، فإنه على الأقل سيُزيل عنها بعض الجراثيم.

ويجب أن يستغرق غسل اليدين 20 ثانية، على الأقل، حسب روكل الذي يقول إن درجة حرارة المياه غير مهمة، وسواء كانت المياه ساخنة أو دافئة أو فاترة، أو باردة، ستُزال الجراثيم على نحو متساو.

ماركة ملابس تدعو الناخبين لصرف المعتوهين

وجّهت ماركة الملابس والمنتجات الخارجية "باتاغونيا" المعروفة بمبادراتها المؤيّدة لمراعاة البيئة رسالة مباشرة للناخبين الأميركيين، داعية إياهم عبر ملصقات على سراويلها القصيرة إلى "التصويت لصرف المعتوهين".

وهذه الرسالة الواردة ضمن مجموعة محدودة من السراويل القصيرة في وسومها الداخلية موجّهة إلى كلّ الزعماء السياسيين الذين يدحضون فرضية التغيّر المناخي، وفق ما أوضحت الشركة التي تتّخذ في كاليفورنيا مقرًا لها.

وما انفكّ مؤسس الماركة إيفون شونار يردّد هذا الكلام "منذ سنوات"، بحسب الناطقة باسم المجموعة تيسا بيارز التي أوضحت في بيان "هذه الرسالة موجّهة إلى كلّ السياسيين، على اختلاف انتماءاتهم الحزبية، الذين ينكرون الأزمة المناخية أو يستخفّون بمخاطرها ويتغاضون عن البيانات العلمية، ليس لأنهم يجهلون واقع الحال بل لأنهم ملأوا جيوبهم بأموال النفط والغاز". وقد لقيت هذه المبادرة انتشارا واسعا على مواقع التواصل الاجتماعي. وليست هذه المرّة لأولى التي تنتقد فيها "باتاغونيا" الرئيس الأميركي دونالد ترامب المشكّك في أسباب التغيّر المناخي والمرشّح لولاية ثانية في انتخابات 3 تشرين الثاني/نوفمبر. وهي كانت قد عدّلت موقعها الإلكتروني سنة 2017 ليتضمّن عبارة "الرئيس يسرق أراضيكم" تنديدا بتضييق مساحة بعض المحميات الوطنية.

بهذه المشروبات يمكنك استقبال يومك بنشاط وحيوية!

يتساءل كثير من الأشخاص حول المشروب الأفضل صحياً في الصباح، لبدء اليوم بنشاط وحيوية بعيداً عن المشاكل الهضمية أو الأضرار الصحية. فما هي المشروبات المثالية عند الاستيقاظ التي ينصح خبراء التغذية بتناولها؟

الآن وبعد أن انتصرت على رغبتك في العودة إلى النوم مجدداً بعد إغلاق المنبه، سيكون التحدي الآخر يدور حول المشروب الذي ستشربه. إذ قد تكون بعض المشروبات التي تبدو شهية المذاق في الواقع مضرة بالصحة. لهذا السبب إليك بعض المشروبات التي ينصح بها الخبراء في ساعات الاستيقاظ الأولى:

الماء حتى لو لم تشعر بالعطش:

أجمع الخبراء على أن شرب الماء صباحاً قبل شرب أي شيء آخر من أهم الأشياء التي تقدمها لجسمك، حتى لو بدا الأمر مزعجاً أحياناً، فهذا أكثر ما يحتاجه جسمك لترطيبه بعد ليلة من النوم، للبقاء رطباً بشكل كاف طوال اليوم. وبإمكانك إضافة بعض شرائح الليمون إلى كأس الماء أو بعض قطع الخيار أو الفواكه.

تجنب اتباع الرائج:

ليس ما كل ينال انتشاراً على مواقع التواصل الاجتماعي يعني بالضرورة أنه صحيح. ففي حين يتوجه كثير من الأشخاص الذين يتبعون نظام "الكيتو" إلى إضافة الزبدة أو بعض أنواع الزيوت إلى قهوتهم الصباحية، تضاربت آراء خبراء التغذية بشكل كبير حول هذه النقطة.

قالت أخصائية التغذية أماندا فرانكيني لموقع (هافنغتون بوست): "لم تدعم أي دراسات تمت مراجعتها فكرة أن شرب القهوة الساخنة بالزبدة في الصباح قد تجعلك تخسر الوزن أو تزيل السموم من الجسم".

كما أثارت مشروبات الطاقة، التي نالت شعبية كبيرة مؤخراً، الكثير من المخاوف الصحية أيضاً نظراً لنسبة الكافيين العالية التي تحتويها. لذا من الأفضل شرب القهوة دون إضافة الدهون أو استبدال القهوة كلياً بالعصائر الطازجة.

الشاي الأخضر:

يتمتع الشاي الأخضر بالعديد من الفوائد الصحية بفضل النسبة العالية من مضادات الأكسدة التي يحتويها. وقد أظهرت الدراسات أن شرب الشاي الأخضر لا يزيد من معدل التمثيل الغذائي فحسب بل يساعد في حرق الدهون أيضاً، بحسب ما نشره موقع (هيلث لاين) الأميركي.

عزز طاقتك مع عصير الخضار:

إذا كان الكافيين الصباحي لا يفي بالغرض، فكر في استبدال فنجان قهوتك بكوب من العصير الأخضر. إذ أن العناصر الغذائية الموجودة في الخضار، وخاصة الخضار الورقية مثل اللفت والسبانخ من شأنها أن تعزز مستويات الطاقة وتحارب التعب في الجسم نظراً لاحتوائها على نسبة عالية من الحديد.

مشروب المتة:

تعتبر المتة البديل الصحي عن القهوة لاحتوائها على نسبة معتدلة من الكافيين ومضادات الأكسدة والفيتامينات والأحماض الأمينية.

ما سر إقبال بعض لاعبي كرة القدم على المتة؟

بعد ليونيل ميسي ومارادونا، وحتى البابا، شهدت المتة، النبتة التي تنمو في دول أمريكا الجنوبية، إقبالاً كبيراً بين لاعبي كرة القدم في أحد الفرق الإنكليزية، إذ يقال إنها تزود الجسم بالطاقة التي يحتاجها الرياضيون المحترفون. تجد المتة شعبية كبيرة وإقبالاً كبيراً بين لاعبي كرة القدم حول العالم. من بين هؤلاء اللاعبين الإنكليزيين إيريك داير، وديلي ألي، اللذين يعشقان تحضيرها، حيث شوهدا في مناسبات عدة يشربان المتة، تلك النبتة المعشوقة في الباراغواي. أما أبرز اللاعبين ممن يعشقون المتة، فهما ليونيل ميسي ونيمار، أفضل لاعبي كرة القدم في العالم، إذ عرفا بعشقهما لهذا المشروب أيضاً. المتة هي شجيرات برية دائمة الخضرة تنمو في دول أمريكا الجنوبية، تستخدم الأوراق والأغصان منها فقط، تجفف وتقطع لصنع مشروب ساخن من فئة المنبهات كالشاي، لكن بطريقة مختلفة قليلاً. تحتوي على كمية أكبر من الكافيين مقارنة بكأس الشاي المتوسط، وهذا ما يجعلها شائعة بين لاعبي كرة القدم المحترفين، الذين يحتاجون إلى طاقة أكبر. بحسب ما نشره موقع صحيفة (الغارديان) البريطاني.

ويحضر شاي المتة بوضع القليل من نبتة المتة المجففة في كأس خاص، يسمى "جوزة" أو "قرع"، ويضاف إليه الماء الساخن، ثم يشرب باستخدام (ماصة) تعمل أيضاً كمصفاة للشاي في الكوب، تعرف باسم "بومبيلا" في أمريكا الجنوبية.

وتوصف النكهة بأنها في مكان ما بين الشاي الأخضر، والشاي الأسود. وتحتوي على فوائد متعددة، كتخفيف الصداع، وتقوية العضلات لدى الرياضيين، وتسهيل عملية الهضم، وتساعد في خسارة الوزن. وتعتبر المتة المشروب الوطني في الأرجنتين، كما انتشرت في بلدان عربية مثل سوريا، ولبنان.

وبفضل المدرب ماوريسيو بوتشيتينو أصبح نجوم توتنهام من محبي المتة .إذ قال إريك داير: "يضم الفريق بعض الإرجنتيين، لذا بدأت بشربها معهم". في حين قال اللاعب داني روز بأنه يحب قضاء أوقات الظهيرة بلعب الأونو وشرب المتة، والثرثرة مع إريك داير لمدة ساعة أو ساعتين. ومن المتوقع أن تصبح للمتة شعبية كبيرة في بريطانيا بعد إقبال لاعبي كرة القدم في الفريق الإنكليزي بشربها. بحسب ما نشره موقع "ميرور".

قرية مصرية تحقق شهرة أوروبية بسبب الطماطم

حظيت قرية البغدادي بمحافظة الأقصر جنوبي مصر، بشهرة واسعة في العديد من دول أوروبا، وذلك بفضل الطماطم المجففة التي تنتجها وتصدرها إلى القارة العجوز.

وتعد زراعة الطماطم وتجفيفها هي النشاط الأغلب لقاطني هذه القرية، وتمثل المرأة نسبة 40 بالمئة من قوة العمل في هذا المجال، الذي يسهم في تلبية الطلب على المنتجات الزراعية المجففة شمسيا بأوروبا. كما يدعم تحقيق الأمن الغذائي وتحسين دخول المزارعين بالقرية بنسبة 30 بالمئة، مما يرفع حصيلة الصادرات المصرية، ودعم الأسر في صعيد مصر .

وتولي الحكومة المصرية مشروع تجفيف الطماطم في قرية البغدادية بالأقصر، أهمية خاصة، وتتولي تنفيذه وزارة الزراعة واستصلاح الأراضي، بالشراكة برنامج الأغذية العالمي.

وأكدت وزيرة التعاون الدولي المصرية، رانيا المشاط أن "مشروع تجفيف الطماطم بقرية البغدادي بمحافظة الأقصر يدعم التمكين الاقتصادي للمرأة في صعيد مصر والمساواة بين الجنسين، كما يحفز خلق المجتمعات المستدامة، فضلا عن توفير فرص العمل وزيادة الصادرات، مما ينعكس إيجابا على تحقيق أهداف التنمية المستدامة".

وأضافت المشاط خلال زيارة قامت بها لمحافظة الأقصر، أن المشروع "يعكس قوة الشراكات متعددة الأطراف الهادفة لتحقيق التنمية المستدامة، حيث يعتبر نموذجا للشراكة الناجحة مع برنامج الأغذية العالمي، كما أنه يمنح فرص للنساء ليس فقط لتحسين أحوالهن، ولكن لعائلاتهن ومجتمعاتهن".

وفاة الفنان الجزائري بناني بكورونا

توفي الفنان الجزائري "شيخ أغنية المالوف" حمدي بناني عن عمر ناهز 77 عاما بعد إصابته بفيروس كورونا المستجد، بحسب ما نقلت وسائل إعلام عن عائلته.

وولد حمدي بناني سنة 1943 في عائلة عُرفت بالموسيقى الأندلسية وطابعها المعروف في الشرق الجزائري بـ"المالوف"، حيث تعلم العزف على الكمان منذ صغره حتى اشتهر بآلته البيضاء فلُقب بـ"الملاك الأبيض". وخاله ومعلمه هو أحد كبار الموسيقيين في الجزائر، محمد الكرد، لكنه أبدع في عصرنة هذا النوع الآتي من الأندلس نحو منطقة المغرب

الحزام العريض نجم موضة هذا الخريف

تمثل الجاذبية عنوان موضة إكسسوارات الملابس هذا الخريف، حيث تخطف الإكسسوارات الأنظار إليها من خلال حجمها الكبير كالحزام العريض أو أشكالها المتفردة مثل الحقيبة، التي تتخذ شكل الكاسيت والقبعة، التي تتخذ شكل الدلو.

قالت خبيرة الموضة الألمانية زيمونا راينر إن الحزام يعد نجم موضة الإكسسوارات هذا الموسم، موضحة أنه يأتي بتصميم عريض على غرار موضة التسعينيات من القرن الماضي. وأضافت راينر أن الحزام العريض يتم تنسيقه مع البليزر أو الفستان الطويل، الذي يصل طوله إلى منتصف الساق.

قبعة على شكل الدلو

ومن جانبها أشارت خبيرة الموضة الألمانية أندريا لاكيبيرج إلى أن القبعة تعود بقوة هذا الموسم، خاصة قبعة الصيادين "Bucket hat"، التي تتخذ شكل الدلو. كما يشهد هذا الموسم رواجاً كبيراً لقبعة البيريه، التي تمتاز بشكلها المستدير التقليدي، وكذلك قبعة "فيدورا"، التي تمتاز بثنية على

الرياضة مفيدة لمرضى تآكل مفصل الركبة

قالت الجمعية الألمانية لطب العظام إن الرياضة تتمتع بأهمية كبيرة لمرضى تآكل مفصل الركبة؛ حيث إنها تخفف المتاعب من ناحية وتعمل على تقوية المفاصل وتحسين وظيفتها من ناحية أخرى، وذلك بخلاف الاعتقاد الشائع بأن ممارسة الأنشطة الرياضية تُلحق ضررا بمفصل الركبة لدى المرضى.

وأوضحت الجمعية أنه من المثالي ممارسة تمارين تقوية العضلات وتمارين زيادة الحركية لمدة 45 دقيقة بمعدل مرتين إلى ثلاث مرات أسبوعياً.

ومن الرياضات المناسبة المشي وركوب الدراجات الهوائية، بينما لا يجوز ممارسة الرياضات العنيفة مثل كرة القدم.

ناسا تعود إلى القمر في 2024

أكّدت وكالة الفضاء الأميركية (ناسا) أنها ما زالت تتوقّع عودة الروّاد الأميركيين إلى القمر سنة 2024، كاشفة عن تقديرات للتمويل اللازم لإنجاز هذه المهمة بواقع 28 مليار دولار للسنوات الخمس المقبلة، من بينها 16 مليارا لمركبة الهبوط على القمر.

وينبغي للكونغرس الذي ستجدّد ثلث مقاعده خلال الانتخابات العامة في 3 تشرين الثاني/نوفمبر، أن يوافق على تمويل هذه المبالغ التي تغطّي ميزانيات الأعوام 2021 إلى 2025 لبرنامج يعتبره الرئيس دونالد ترامب في غاية الأهمية.

وإذا صوّت الكونغرس على مبلغ أول بقيمة 3،2 مليارات لمركبة الهبوط بحلول عيد الميلاد، "سيكون في وسعنا الالتزام بالمهل المحددة للهبوط على القمر في 2024"، بحسب ما أكّد مدير الناسا جيم برايدنستاين خلال مؤتمر أجراه مع الصحافيين عبر الهاتف بعد نشر خطّة محدّثة لبرنامج العودة إلى القمر "أرتيميس".

ويذكّر برايدنستاين دوما بأن الناسا قادرة على التعامل مع المخاطر التقنية، غير أن "المخاطر السياسية" هي غالبا الأصعب بالنسبة إلى وكالة الفضاء، خصوصا بعد انتخابات رئاسية.

فباراك أوباما ألغى مثلا برنامج استكشاف المريخ "كونستلايشن" الذي استثمرت فيه مليارات الدولارات في عهد سلفه.

ويقضي الهدف بالهبوط على القطب الجنوبي للقمر، بحسب مدير الناسا الذي استبعد العودة إلى مواقع الهبوط السابقة لمهمات "أبولو" عند خطّ الاستواء بين 1969 و1972.

بمناسبة اليوم العالمي للقلب، وبعد إنقاذه من الموت لأكثر من مرة في كليفلاند كلينك أبوظبي إثر إصابته بنوبة قلبية

عادل ينصح باتباع نظام غذائي صحي وممارسة الرياضة للحفاظ على صحة القلب

•• أبوظبي-الفجر

كان عادل محمود شوقي، 59 عاماً، في حالة يقظة ووعي وإدراك عندما وصل إلى قسم الطوارئ في مستشفى "كليفلاند كلينك أبوظبي"، أحد مرافق مبادلة للرعاية الصحية، بسبب ألم الصدر، واكتشف الأطباء إصابته بنوبة قلبية.

ووجه عادل أصابع الاتهام في سوء صحة قلبه إلى إهمال ممارسة الرياضة والتدخين المفرط. فالتدخين يزيد خطر الإصابة بأمراض القلب والأوعية الدموية، وهو السبب الرئيس لحالات الوفيات التي يمكن تجنبها. لكنه قرر الآن اتخاذ منعطف مهم في حياته والتحول إلى نشر الوعي حول أهمية صحة القلب، وقال: "كانت تجربة صعبة كثيراً بالنسبة لزوجتي، وقد وعدتها أنني سأقلع عن التدخين للتمتع بصحة أفضل خلال ما تبقى من حياتنا. وأتمنى أن يستفيد الجميع من تجربتي ويحرصوا على إجراء الفحوصات الدورية. على كل فرد الاهتمام بصحة القلب من خلال ممارسة الرياضة واتباع النظام الغذائي الصحي للحفاظ على اللياقة والصحة".

تعد النوبات القلبية من الحالات الشائعة التي يستقبلها قسم الطوارئ في مستشفى "كليفلاند كلينك أبوظبي"، ويتولى فريق طبي متعدد التخصصات الاهتمام بهذه الحالات واتخاذ الإجراءات اللازمة لها في أقل من 60 دقيقة من وصول المريض، لكن في حالة عادل اتخذت الأمور مساراً مختلفاً عندما تحولت الحالة إلى سكتة قلبية.

وحول هذه الحالة، قال د. جاك قبرصي، رئيس معهد طب الطوارئ في مستشفى "كليفلاند كلينك أبوظبي": "بين فحص التخطيط الكهربائي للقلب الذي أُجري للمريض في سيارة الإسعاف وهو في الطريق إلى المستشفى إصابته بنوبة قلبية. وبناء عليه، اتخذنا كل التدابير لتجهيز الفريق الطبي من أجل فتح الانسداد وإعادة تدفق الدم إلى حالته الطبيعية. لكن بعد فترة قصيرة من وصوله إلى قسم الطوارئ، توقف النبض والتنفس فجأة، وبات المريض في حالة خطيرة جداً. بدأنا فوراً إجراءات الإنعاش القلبي الرئوي العادية والمتقدمة، واستخدمنا الأدوية والضغط على الصدر والصدمات الكهربائية لأكثر من مرة".

وأضاف د. قبرصي: "كانت حالة عادل غير طبيعية، فكلما أنعشنا القلب بالصدمات، كان المريض يفقد النبض ويعود قلبه للتوقف من جديد. تكررت الحالة أكثر من مرة، وتطلب الأمر استخدام الصدمات الكهربائية لتسع مرات. لكننا لم نستسلم، ونجحنا بإعادة المريض إلى الحياة من جديد بعد أن كان على حافة الموت، وتابعنا بعد ذلك علاجه من النوبة القلبية".

بعد النجاح في تحقيق الاستقرار بحالة المريض وإدخال أنبوب التنفس إلى حلقه، نُقل المريض إلى مختبر القسطرة حيث وضع الأطباء الدعامة في الشريان المسدود، كما أدخلوا مضخة بالون في الشريان الأبهر لمساعدة قلبه الضعيف على ضخ الدم.

ونُقل المريض إلى وحدة الرعاية المركزة في حالة حرجة، لكن بفضل تضافر جهود الكوادر الطبية في قسم الطوارئ ومعهد القلب والأوعية الدموية ومعهد التخدير ومعهد الرعاية الحرجة وكوادر التمريض، بات بالإمكان إزالة أنبوب التنفس ومضخة القلب بعد أيام قليلة، واستطاع المريض أن يجلس ويتحدث إلى عائلته، ثم تعافى تماماً وغادر المستشفى في غضون أسبوعين.

وتذكر عادل، الذي نجا من السكتة لمرتين، كيف شعر بأنه يعاني من نوبة أخرى من نفس النوع عندما بدأت الحالة لديه: "شعرت بألم شديد في صدري وطلبت من زوجتي أن تتصل بالإسعاف. كنت بحالة لا بأس بها عندما وصلت إلى المستشفى ثم فقدت الوعي. حظيت بخدمة متميزة ورعاية فائقة من قبل د. قبرصي والفريق الطبي في مستشفى "كليفلاند كلينك أبوظبي". كانوا يتابعون حالتي باستمرار ويقدمون لي النصائح حول سبل العناية بصحة قلبي حتى استعدت معظم قوتي وأصبحت قادراً على المشي وتناول طعامي بنفسي الآن".

ووصف د. قبرصي تعافي عادل بالأعجوبة، وقال: "كان عادل محظوظاً جداً إذ حصل على فرصة ثانية. لكن الحظ الجيد قد لا يحالف الجميع، والدرس الأهم الذي نستخلصه من تجربته أنه لا ينبغي علينا إهمال صحتنا وعلينا أن نؤمن دوماً أن الوقت لا يفوت أبداً لاتخاذ الإجراءات اللازمة للتمتع بصحة جيدة".

لمزيد من المعلومات، أو لحجز موعد في مستشفى "كليفلاند كلينك أبوظبي"، يمكن الاتصال على الرقم 2223 8 800، أو زيارة الموقع الإلكتروني ClevelandClinicAbuDhabi.ae، أو تنزيل التطبيق الإلكتروني الخاص بالمستشفى.

خلال اجتماع عن بعد

الزراعة والسلامة الغذائية تستعرض خوارزمية الذكاء الاصطناعي مع وزارة الزراعة السعودية

•• أبوظبي - الفجر

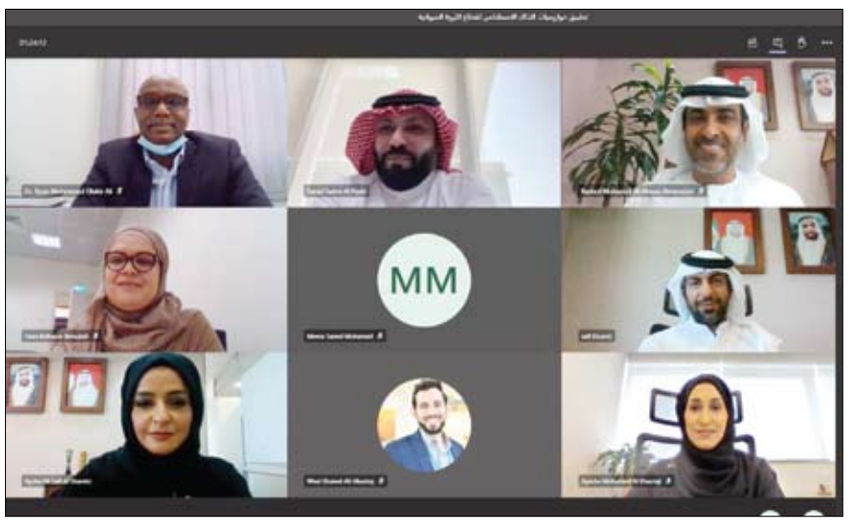

عقدت هيئة أبوظبي للزراعة والسلامة الغذائية اجتماعاً -عن بعد- بتقنية الاتصال المرئي مع وزارة البيئة والمياه والزراعة في المملكة العربية السعودية، وذلك بهدف الاطلاع على تجربة الهيئة ومشروعاتها في مجال علوم البيانات والذكاء الاصطناعي ودورها في تعزيز منظومة الأمن الحيوي والغذائي، وتحقيق الاستدامة الزراعية في إمارة أبوظبي.

ويمثل هذا الاجتماع حلقة ضمن شراكة ممتدة بين هيئة أبوظبي للزراعة والسلامة الغذائية ووزارة البيئة والمياه والزراعة السعودية، تقوم على تبادل الخبرات ونقل المعرفة في مختلف المجالات المتصلة بالزراعة والأمن الغذائي والحيوي.

وفي بداية الاجتماع رحب سعادة راشد بالرصاص المنصوري – المدير التنفيذي لقطاع الثروة الحيوانية في هيئة أبوظبي للزراعة والسلامة الغذائية، بالمشاركين، مؤكداً عمق علاقات الأخوة التي تربط البلدين، وأهمية تعزيز الشراكة عبر تبادل الخبرات والاستفادة من التجارب الناجحة لتحقيق التنمية الزراعية المستدامة.

وأكد المنصوري حرص الهيئة على تبادل الخبرات مع مختلف المؤسسات البحثية والعلمية والوزارات المماثلة في الدول الشقيقة والصديقة من أجل تطوير أنظمة الزراعة وإنتاج الغذاء ، وتنمية الثروة الحيوانية، مشيراً إلى أهمية تبادل الخبرات وتعزيز الاستفادة من تجارب البلدين في مجالات تطبيق الذكاء الاصطناعي والتي تسهم بشكل كبير في رفع كفاءة الخدمات المقدمة في مجال الزراعة والسلامة الغذائية.

ومن جانبها استعرضت عائشة علي الشامسي – مدير إدارة الإحصاء والتحليل في هيئة أبوظبي للزراعة والسلامة الغذائية تجربة الهيئة في مجال تبني وتوظيف تقنيات علوم البيانات والذكاء الاصطناعي لتطوير مجالات عمل الهيئة والتي تشمل الاستدامة الزراعية والأمن الغذائي والحيوي والسلامة الغذائية.

وتناولت تجربة الهيئة في الاعتماد على الذكاء الاصطناعي لتعزيز منظومة الأمن الحيوي من خلال مكافحة الأوبئة التي تصيب المواشي وتهدد صحة الحيوان، حيث تم التركيز بشكل خاص على تجربة الهيئة في تطوير خوارزمية ذكية تهدف إلى السيطرة واستئصال مرض "طاعون المجترات الصغيرة" وتعزيز مناعة الضأن والماعز من خلال التحصين.

وقدمت الشامسي شرحاً تفصيلاً لآلية تطوير الخوارزمية، وربط بيانات التحصين ضد مرض طاعون المجترات الصغيرة مع بيانات المنظومة الرقمية لتعريف وتسجيل الثروة الحيوانية في إمارة أبوظبي، واستخدامها كقاعدة لتحديد درجة الخطورة التي قد تتعرض لها الحيوانات، حيث ساهمت الخوارزمية في تحسين التخطيط لحملات التحصين ضد مرض طاعون المجترات الصغيرة ، وبالتالي تخفيض التكلفة والوقت من خلال رفع كفاءة الحملات والاستخدام الأمثل للموارد.

كما تم تسليط الضوء على خوارزمية التشخيص الذكي للأمراض الحيوانية والتي تعمل عليها الهيئة حاليا، بحيث يصبح التشخيص للأمراض البيطرية الشائعة افتراضياً من خلال القراءة المباشرة لبيانات المختبرات وتشخيصها.

الجدير بالذكر أن هيئة أبوظبي للزراعة والسلامة الغذائية كانت قد طورت أول خوارزمية ذكية هي الأولى من نوعها على مستوى الشرق الأوسط، وطبقتها لاستئصال مرض طاعون المجترات الصغيرة الذي يصيب الضأن والماعز لتعزيز مناعة الثروة الحيوانية وتنميتها، حيث حققت نتائج مذهلة، منها خفض نفوق الحيوانات المتأثرة بمرض طاعون المجترات الصغيرة، وزيادة إنتاجية الأطباء البيطريين وتمكين فرق التحصين من زيارة أكبر عدد ممكن من العزب وبالتالي زيادة رؤوس الماشية المحصنة.

وفي ختام الاجتماع أثنى المشاركون من وزارة البيئة والمياه والزراعة السعودية على تجربة الهيئة في مجال الذكاء الاصطناعي، مؤكدين أن الاطلاع على هذه التجارب من شأنه خدمة توجه الوزارة لتنمية القطاع الزراعي في المملكة.

خلال الملتقى الطلابي بالتعاون مع كلية فاطمة للعلوم الصحية

مستشفيات الظفرة تستعرض التخصصات الصحية وفرص التوظيف المتاحة

•• منطقة الظفرة - لطيفة جابر

نظمت مستشفيات الظفرة التابعة لشركة أبوظبي للخدمات الصحية «صحة»،الملتقى الطلابي الأول بالتعاون مع كلية فاطمة للعلوم الصحية وذلك بهدف التعرف على التخصصات الصحية في كلية فاطمة للعلوم الصحية وفرص التوظيف المستقبلية المتاحة لهم فى مستشفيات الظفرة .

حضر الملتقى الذى أقيم في مجمع بينونة التعليمى بمدينة زايد، الدكتور حامد النيادى مدير الاتصال الحكومى فى كلية فاطمة للعلوم الصحية، وسيف بخيت المرر المدير التنفيذى للموارد البشرية فى مستشفيات الظفرة وعدد من خريجات الثانوية العامة فى المنطقة.

وقال الدكتور حامد النيادى ان كلية فاطمة للعلوم الصحية نجحت في تبني رؤية استراتيجية متميزة لإعداد كوادر وطنية مؤهلة لديها المهارات والكفاءات التي تمكنها من شغل وظائف تخصصية مهمة في القطاع الطبي والصحي بالدولة، والمساهمة في تلبية احتياجات سوق العمل بكوادر مواطنة في 10 تخصصات صحية حيوية مختلفة.

وأشار النيادى إلى أن خريجات كلية فاطمة أثبتن قدراتهن الوظيفية، وأُشيد بهن في عدد من المؤسسات الطبية التي عملن بها، والتي تعتبر تأكيداً للمستوى العلمي والعملي الذي أحرزته خريجات كلية فاطمة، وعلى إمكانية الكلية في رفد المستشفيات بكوادر متخصصة قادرة على العمل والعطاء في بكفاءة منافسة ووطنية عالية. وقال النيادي إنه بعد جائحة كوفيد 19 تغيرت الظروف وتهيأ المناخ لتخصصات مختلفة تحتاجها الدولة وسيتم التركيز على بعض المجالات وأهمها القطاع الصحى الذى أصبح له أولوية كبيرة

وأوضح سيف المرر الحرص الذي توليه شركة صحة ومستشفيات الظفرة لتوفير البيئة المناسبة والمحفزة والجاذبة للطلبة المواطنين، للعمل في المجال الطبي لرفد مستشفيات صحة ومراكزها الصحية بالمزيد من الكفاءات الطبية المواطنة للعمل فى المجال الصحى الذى يعد من المهن الإنسانية النبيلة.

واستعرض المرر ، خلال الملتقى أهم التخصصات الطبية المطلوبة وفرص التوظيف المتاحة لخريجى الكلية فى مستشفيات الظفرة. وقال إن القطاع الصحي من أهم القطاعات فى الدولة حيث تولى له الحكومة اهمية كبيرة ، وله دور كبير جدا فى خدمة الوطن ومن والواجب علينا تقديم الدعم والتوعية لابنائنا باهمية هذا القطاع. ووضح المرر أن نسبة التوطين فى القطاع الصحى تحتاج إلى تعزيز، ومن العوامل المشجعة أن فرص التعيين بعد التخرج تكون عالية في التخصصات الطبية مقارنة بالتخصصات الأخرى، وأشار إلى أن الفرص المتاحة هي في تخصصات العلاج الطبيعى والأشعة والقبالة والتمريض والصيدلة والمختبرات.

وقدمت ريم الحمادى ،ضابط أول خدمة طلاب ، عرضاً مفصلاً حول كلية فاطمة للعلوم الصحية وأهم التخصصات الطبية التى تقدمها الجامعة فى فروعها الأربعة في أبوظبى والعين والظفرة وعجمان، بهدف إعداد وتأهيل الطلبة المواطنين في المجالات الطبية والطبية المساندة، لإعداد جيل قادر على تحمل المسؤولية وتوفير التخصصات الطبية بالعناصر المواطنة المواكبة، وتعزيز مفهوم الرعاية الصحية والوقائية بما يتناسب مع معايير دائرة الصحة، مستعرضة مميزات وشروط الالتحاق في الكلية.

وبدورها قدمت سعادة مبارك الكربى " ممرض قانونى بمستشفيات الظفرة " شرحاً مفصلاً للطالبات المشاركات فى الملتقى عن تجربتها العملية فى هذا المجال وتدرجها للعمل فى عدد من الاقسام ومشاركتها الفاعلة فى التصدى لجائحة كورونا وعملها فى الخطوط الدفاع الامامية . وقالت هدى سعيد المزروعى الموظفة بالمختبرات الطبية فى مستشفيات الظفرة ،ان هذا التخصص ماتع ودراسته شائقة لمحبي المواد العلمية وقدمت شرحاً مفصلاً عن طبيعة الدراسة والعمل في هذا المجال الطبي .

مجلس ضاحية الخالدية يناقش مع هيئة الطرق والمواصلات بالشارقة عددا من الملاحظات المتصلة بطرق الضاحية

•• الشارقة -الفجر:

ناقش مجلس ضاحية الخالدية خلال اجتماع مع وفد من هيئة الطرق والمواصلات بالشارقة عددا من الملاحظات المتصلة بطرق الضاحية .

جاء ذلك خلال الاجتماع الذي عقد بمقر مجلس ضاحية الخالدية التابع لدائرة شؤون الضواحي والقرى في مدينة الشارقة برئاسة سعادة خلفان سعيد المري رئيس مجلس ضاحية الخالدية وحضور محمد راشد بن جرش نائب رئيس مجلس ضاحية الخالدية وعضو المجلس مطر غانم السويدي بجانب حضور عمران محمد الحمادي مسؤول مجلس ضاحية الخالدية .

فيما حضر من هيئة الطرق والموصلات المهندس عبدالله احمد آل علي نائب مدير إدارة صيانة الطرق والمهندس سيد جمعة مهندس إشراف طرق والمهندس أحمد مبروك مهندس إشراف طرق.

وفي مستهل الاجتماع أشاد سعادة خلفان سعيد المري رئيس مجلس ضاحية الخالدية بجهود هيئة الطرق والمواصلات وما تقدمه من خدمات في إمارة الشارقة واهتمامها المتواصل بترقية الطرق في كافة المناطق وأثنى على التعاون الدائم بين المجلس والهيئة وتلاقي الجهود المشتركة لخدمة أهالي الضاحية .

وأشار المري خلال الاجتماع إلى عدد الملاحظات الواردة من سكان أهالي ضاحية الخالدية وحرص مجلس ضاحية الخالدية في هذا الصدد والتزاما منه بدوره كهمزة وصل بين الحكومة والمجتمع إلى طرحها في ظل المتابعة الدائمة من قبل المجلس على تلك الموضوعات

وتطرق إلى استعراض عدد من الملاحظات في شارع 75 في الضاحية بشأن مخارج الدوران وكذلك مخارج الشارع للانتقال إلى الشارع الموازي وما بها من إشكاليات يواجهها الأهالي ومستخدمو الشارع بشكل دائم علاوة أيضا على مناقشة شارع الميناء في الضاحية .

وجرى خلال الاجتماع استعراض الصور التوضيحية المبينة لكافة الملاحظات ومناقشتها مع وفد الهيئة كما تم معاينة الطرق على أرض الواقع .

وأكد وفد هيئة الطرق والمواصلات على تفهمه لكافة الملاحظات التي نقلها مجلس ضاحية الخالدية وسيتم العمل على ارسال لجنة لدراسة تلك الملاحظات وعمل دراسة للشارع ومخارج الدوران لحل المشكلات والملاحظات التي تم شرحها .

وبعد النزول على أرض الواقع واطلاع الوفد على الملاحظات ومعاينة الشارع توجه رئيس المجلس بالشكر والامتنان لوفد هيئة الطرق والمواصلات على حضورهم وحسن استماعهم وتعاونهم في أخذ كافة الملاحظات بعين الاعتبار

المركز التربوي للغة العربية لدول الخليج بالشارقة يشارك عن بُعد في الاجتماع الاستثنائي لمكتب التربية العربي لدول الخليج وأجهزته ويستعرض إنجازاته

•• الشارقة -الفجر

شارك المركز التربوي للغة العربية لدول الخليج عن بُعد في الاجتماع الاستثنائي لمكتب التربية العربي لدول الخليج وأجهزته والذي عقد برئاسة معالي الدكتور علي عبدالخالق القرني المدير العام لمكتب التربية العربي لدول الخليج. وشارك في الاجتماع مراء المراكز التابعة للمكتب في الدول وتناول الاجتماع متابعة سير العمل في برامج الدورة الحالية للمكتب ولأجهزته التابعة له، واستعراض جهود المكتب وأجهزته وكافة الإجراءات والتجهيزات والحلول والبدائل لإنجاز برامجها ومشاريعها خلال الأزمة الحالية التي تجتاح العالم جراء فيروس كورونا (كوفيد 19). وتناول الاجتماع الإجراءات والأنشطة التي تم تنفيذها في البرامج والمشاريع للدورة الحالية 2019-2020م، بالإضافة إلى ذلك عرض خطط المكتب وأجهزته خلال الفترة من سبتمبر حتى ديسمبر 2020م وهو نهاية الدورة الحالية. واستعرض سعادة الدكتور عيسى صالح الحمادي مدير المركز التربوي للغة العربية لدول الخليج خلال الاجتماع جهود المركز في الدورة الحالية وما تم إنجازه من البرامج والمشاريع والأنشطة منذ بداية الدورة حتى الآن، وكذلك الإجراءات التي اتخذها المركز لمواجهة الجائحة الحالية جراء فيروس كورونا (كوفيد 19) في تنفيذ البرامج طبقًا للخطط التنفيذية لها . واستعرض الحمادي الحلول والبدائل، بالإضافة إلى البرامج التي تم تنفيذها عن بُعد سواء الخاصة بالدراسات والبحوث أو البرامج التدريبية، وأكد الحمادي أن هذه الفترة من الجائحة قد فتحت آفاق جديدة أمام طبيعة وطريقة العمل في مثل هذه الأزمات، وأن هذه الأزمة قد خلقت نوعًا من الإبداع في أسلوب وآلية العمل، والتي حقق فيها المركز المزيد من الإنجازات في ظل الظروف الحالية، من خلال زيادة البرامج والأنشطة غير المعتمدة وتنفذها في تلك الفترة. وتطرق إلى إنجازات المركز من حيث بلغ عدد البرامج التدريبية التي تم تنفيذها من مارس حتى أغسطس (18) برنامجًا تدريبيًا وقد تستهدف ذوي الاختصاص في مجال اللغة العربية بالدول الأعضاء بمكتب التربية العربي لدول الخليج، واستغرقت (54) يومًا تدريبًا بحضور ذوي الاختصاص من الدول الأعضاء وبلغ عدد المستفيدين (2385) مستفيد، ومن تلك البرامج التدريبية: استراتيجيات تدريس اللغة العربية للصفوف (1-6)، و(7-12) والتي تضمنت (6) دورات تدريبية، أما البرنامج التدريبي لتعليم اللغة العربية للناطقين بغيرها فقد تضمن (10) دورات تدريبية، بالإضافة إلى البرنامج التدريبي لسياسات التقويم اللغوي للصفوف من (1 – 6).

الكرش أنواع، فمنه ما يكون صغيرا، ومنه ما يكون موزعا على كامل مساحة البطن، وأيضا الكرش الذي تتجمع فيه الشحوم في منطقة أسفل البطن (Lower Belly Fat).. فكيف نتخلص منه؟

كل هذه الأنواع غير صحية، تشير إلى وجود زيادة في الوزن، وهو ما يزيد خطر مشاكل صحية مثل السكري وارتفاع ضغط الدم وبعض أنواع السرطانات.

قد يسبب السكري وارتفاع ضغط الدم وبعض أنواع السرطانات

الكرش.. طرق عديدة للتخلص منه والتمتع بجسم مشدود

قد يكون لجنسك علاقة مع زيادة دهون البطن، إذ تميل الإناث إلى تخزين الدهون أسفل البطن بسبب الهرمونات والوراثة والعمر.

ومع ذلك، يجب على الجميع اتباع نفس النهج الأساسي للتخلص من دهون منطقة أسفل البطن، بغض النظر عن الجنس. ويشمل ذلك شد عضلات البطن وتغيير نظامك الغذائي وممارسة العادات الصحية والعمل على فقدان الدهون بشكل عام. ونقدم لك هنا طريق ذلك:

-1 احرق سعرات تستهلك

عندما تأكل أقل مما يح فإنه يقوم بتعويض الفر التي في جسمك ومنـ كمصدر للطاقة، فيحر حجم الكرش ونقصان و بالمقابل، فإن تناول أ حرارية أكثر مما تحر أكثر عرضة لتجميع في منطقة البطن.

وحتى تفقد كيلوغراما واحدا من وزنك يجب أن تحرق 7700 سعر حراري يمكنك أن ترتب برنامجا تتناول فيه أقل 500 سعرة يوميا من حاجاتك من السعرات، والنتيجة أنك خلال أسبوعين تقريبا ستخسر كيلوغراما واحدا. ومع الاستمرار ستجد أن دهون أسفل كرشك قد ذابت وتلاشت.

-2 ركز على أغذية تساعدك على الشعور بالشبع وتكون قليلة السعرات، على رأسها البروكلي والقرنبيط.

-3 عليك بتناول بروتينات صحية

تساعدك البروتينات الصحية على الشبع، وتحافظ على كتلتك العضلية خلال رحلة نقصان الوزن، مثل

البيض المسلوق.

اللحم الأحمر.

البقول مثل العدس والفاصولياء والفول والبازلاء والحمص.

-4 ابتعد عن المشروبات السكرية مثل العصائر ومشروبات الطاقة والمشروبات الغازية.

-5 عليك بشرب الماء

يساعدك الماء على الشبع ويحميك من الجفاف والإمساك.

-6 التدريب المتواتر عالي الكثافة (High-intensity interval training)

وهي شكل من التدريبات يتم التناوب فيها بين التمارين اللاهوائية المكثفة القوية،

وبين تمارين أقل شدة أو خفيفة يتعافى فيها الشخص من جهد التمرين الشديد السالف. وتم ربط هذه التدريبات بتقليل الدهون بين البالغين ذوي الوزن الزائد.

-7 المشي

يناسب المشي جميع الأشخاص والأعمار، ولا يتطلب معدات خاصة. إمش يوميا من 30-60 دقيقة.

-8 تمارين البطن

هناك العديد من التمارين التي تناسب كل شخص. وفي الفيديو أدناه بعض هذه التمارين.

-9 أقلع عن التدخين

يساعد الإقلاع عن التدخين على جعل التمارين

ية، ناهيك عن الفوائد الصحية
ع عن التبغ.

لاتك

ن القوة مثل رفع الأثقال
تك وتحافظ عليها أثناء
من دهون أسفل البطن،
لة ممتازة لحرق مزيد من
حرارية،
اء الجلوس. فكلما زادت
لاتك زادت السعرات
الحرارية التي
ستحرقها بعد
التمرين، مما
سيساعدك
على
ان دهون
البطن.

أولا استشر مدربا ليعلمك الطريقة الصحيحة لرفع الأثقال حتى لا تسبب لنفسك إصابات. ابدأ برفع الأثقال مرتين في الأسبوع ثم زدها إلى ثلاثة أيام.

فتمارين القوة واحدة من أفضل الطرق لفقدان دهون البطن والحفاظ على العضلات،

وأنت لست مضطرا للانضمام إلى ناد رياضي، فكل ما تحتاجه دمبل صغير في المنزل.

ختاما، قبل ممارسة أي نوع من التمارين أو الرياضة وخاصة القوية،

استشر طبيبك، وهذا ضروري خاصة إذا كنت تعاني من أمراض حادة أو مزمنة.

المثلجات.. ما السعرات الحرارية التي تحويها وما الكمية السموحة؟

تُعتبر البوظة أو المثلجات من ألذّ الحلويات المتوافرة خلال فصل الصيف، لكن يرافقها تحذيرات كثيرة من الإفراط بها. لم تعد البوظة محصورة في بعض النكهات بل أصبحت عالماً بحدّ ذاته من العربية الى الإيطالية وغيرها من النكهات، لكن ما السعرات الحرارية التي تحويها؟ وما الكمية السموحة بها؟

تتنوع المثلجات بين البوظة المصنوعة من الحليب (تعرف بالآيس كريم او gelato) وبوظة الـ Sorbet وتكون مصنوعة من ماء وعصير الفاكهة وسكر وتكون خالية من مشتقات الحليب. الفرق بينهما ان لآيس كريم يكون دسماً أكثر من الـsorbet، إذ يحتوي بالإضافة الى الحليب والسكر والبيض، يحتوي ايضاً على الكريما، لذلك يحتوي على سعرات حرارية مرتفعة وتراوح نسبة الدهون المشتقة من الحليب بين 14-25% في حين تروح نسبة الزبدة في gelato بين 5 9-%.

مكونات المثلجات: أيهما أفضل؟

بالرغم من احتواء الـgelato على دهون أقل إلا انه يحتوي على نسبة سكر عالية بمختلف نكهاتها. اما بالنسبة الى بوظة الـsorbet فهي خيار ممتاز لكل من يعاني حساسية اللاكتوز او ألماً في المعدة نتيجة الحليب.

اذا أردنا الحديث عن الآيس كريم أو الـgelato (يحتويان على الحليب) فهي تحتوي على نسبة عالية من الدهون والسعرات الحرارية، ولكنها أيضاً تحتوي على الكالسيوم ونسبة قليلة من البروتين. لذلك من المهم ان نشير ان نسبة السكر العالية والدهون من شأنها ان تُسبب البدانة وتسوس الأسنان وإرتفاع الكولسترول ومشاكل في القلب والشرايين. لذا نصيحة لكل من يتبع حمية غذائية عدم تناول الآيس كريم والـ gelato. حتى بوظة الـsorbet بالرغم من عدم احتوائها على الدهون إلا انها تحتوي على نسبة كبيرة من السكر.اذاً، في الإجمال كل المثلجات تحتوي على سعرات حرارية مرتفعة ولكن أكثرها هي الآيس كريم التي تحتوي على أكثر من نكهة، كالـSnickers و Maltesers وNuts والكريما. تحتوي هذه الأنواع على سعرات حرارية مرتفعة حيث تراوح كل قطعة منها بين 120 الى 320 وحدة حرارية بحسب نوع وماركة البوظة.

عينة عن السعرات الحرارية

اذا كانت البوظة مغلقة يمكن قراءة الغلاف لمعرفة مكوناتها والسعرات الحرارية التي تحتويها. اذا اكنت بحدود 200 وحدة حرارية فهذا يعادل حصتين من السناك. (كل سناك 100 وحدة حرارية). اما بالنسبة الى البوظة العادية ذات النكهات الطبيعية كالفانيلا والشوكولا والحليب فتصل كل كرة boule منها الى 150 وحدة حرارية. ما يعني أن 3 كرات من البوظة = 450 وحدة حرارية بالإضافة الى الكريما او chocolate chip فنصل الى 600 وحدة حرارية اي توازي وجبة غداء.كذلك أصبح هناك مثلجات ليست مشتقة من الحليب مثل حليب الصويا او حليب جوز الهند وهي بوظة نباتية لا تحتوي على مشتقات حيوانية. كما نجد اليوم مثلجات خالية من الدهون وسكر قليل (fat free- sugar free)، والتي تكون أقل من 100 وحدة حرارية.

دولـة الامـارات العربيـة المتحدة
وزارة الاقتصاد / إدارة العلامات التجارية
تعلن إدارة العلامات التجارية عن تقدم الوكيل سابا وشركاهم – تي ام بي بطلب لتجديد تسجيل العلامة التجارية .:
SCUDERIA FERRARI
المودعة بالرقم:**32676**
باسم:فيراري اس. بي. ايه.
عنوانه/ها:**1163** شارع ايميليا است، **41100** مودينا، ايطاليا
والمسجلة بالرقم **25446** بتاريخ :**2000/09/05**
ذلك لتمييز البضائع / الخدمات / المنتجات التالية:
صناديق الامتعة، الحقائب المسطحة، حقائب السفر، حمالات المفاتيح المصنوعة من الجلود، حلقات حمل المفاتيح المصنوعة من الجلد، الشماسي، حقائب حمل الوثائق الصغيرة، حقائب حمل الوثائق المسطحة، حمالات البلات المصنوعة من الجلد، الجزادين التي تحمل في الجيب و الجزادين التي تحمل باليد، محافظ البطاقات و محافظ الوثائق المصنوعة جميعها من الجلد أو جلود الحيوانات، السلع المصنوعة من الجلود غير الواردة في الفئات الأخرى، حقائب الظهر، الحقائب التي تلبس على الوسط، السروج، و الواقعة في الفئة 18.
وستظل الحماية نافذة المفعول لمدة عشرة سنوات اخرى اعتباراً من تاريخ انتهاء الحماية في**2019/08/25**
هذا و يجوز تجديد الحماية لمدد اخرى متتالية كل منها عشر سنوات وفقا للاوضاع و الشروط المنصوص عليها بالمادة (19) من القانون الاتحادي رقم 37/ **1992** الصادر في شأن العلامات التجارية .

دولـة الامـارات العربيـة المتحدة
وزارة الاقتصاد / إدارة العلامات التجارية
تعلن إدارة العلامات التجارية عن تقدم الوكيل سابا وشركاهم – تي ام بي بطلب لتجديد تسجيل العلامة التجارية .:
SCUDERIA FERRARI
المودعة بالرقم:**32680**
باسم:فيراري اس. بي. ايه.
عنوانه/ها:**1163** شارع ايميليا است، **41100** مودينا، ايطاليا
والمسجلة بالرقم **28928** بتاريخ :**2001/10/20**
ذلك لتمييز البضائع / الخدمات / المنتجات التالية:
االألعاب التي تتضمن لغزا أو أحجية يعمل اللاعب فيها تفكيره عميقا في حلها، الالعاب الالكترونية و العاب التسلية باستثناء الالعاب المعدة للاستخدام بمعية لاجهزة التلفزيون، ماكينات الالعاب الفيديوية غير تلك المستخدمة مع المستقبلات التلفزيونية وماكينات الالعاب الفيديوية التي تمسك باليد ، أجهزة الالعاب الالكترونية الفيديوية غير تلك المستخدمة مع المستقبلات التلفزيونية، اسطوانات وكاسيتات الألعاب الإلكترونية المعدة للاستخدام بمعية الألعاب والماكينات المتقدم ذكرها، القطع، القطع و التراكيب العائدة للألعاب والماكينات المتقدم ذكرها، الدمي بما فيها الدمى بشكل سيارات صغيرة الحجم لاغراض اللعب والدمى بشكل سيارات صغيرة الحجم لهواة جمع السيارات، الدمى بشكل سيارات كبيرة الحجم المعدة لاغراض التسلية واللعب والعرض، الحقائب التي يستخدمها لاعبو التنس، الحقائب التي تستخدمها لاعبو الغولف، المضارب التي يستخدمها لاعبو الغولف. في الفئة **28**.
وستظل الحماية نافذة المفعول لمدة عشرة سنوات اخرى اعتباراً من تاريخ انتهاء الحماية في**2019/08/25**
هذا و يجوز تجديد الحماية لمدد اخرى متتالية كل منها عشر سنوات وفقا للاوضاع و الشروط المنصوص عليها بالمادة (19) من القانون الاتحادي رقم 37/ **1992** الصادر في شأن العلامات التجارية .

دولـة الامـارات العربيـة المتحدة
وزارة الاقتصاد / إدارة العلامات التجارية
تعلن إدارة العلامات التجارية عن تقدم الوكيل سابا وشركاهم – تي ام بي بطلب لتجديد تسجيل العلامة التجارية .:
saf-instant
المودعة بالرقم:**17884**
باسم:لوسافر ايه كومباني
عنوانه/ها:**41** شارع اتين مارسيل، باريس **75001**، فرنسا
والمسجلة بالرقم **14573** بتاريخ :**1998/04/22**
ذلك لتمييز البضائع / الخدمات / المنتجات التالية:
البن ، الشاي ، الكاكاو ، السكر ، الارز ، التابيوكا ، الساجو ، ما يقوم مقام البن ، الدقيق والمستحضرات الاخرى المصنوعة من الحبوب، الخبز، البسكويت، الكعك المحلى، المعجنات والحلويات ، المثلجات ، العسل، العسل الاسود"الدبس" ، الخميرة ، ذرور الخبازة محسنات الخبز، خميرة الخبز والمعجنات، منكهات الطعام، المستحضرات المستخدمة في الخبز و عمل المعجنات، الملح ، الخردل ، الفلفل، الخل ، الصلصات ، البهارات ، الثلج . في الفئة(**30**).
ÇáÇÔÊÑÇØÇÊ:الحماية للعلامة في مجملها ولاتشمل رسمة الطاهي في الوضع العادي وكلمة "**INSTANT** "في الوضع العادي.
وستظل الحماية نافذة المفعول لمدة عشرة سنوات اخرى اعتباراً من تاريخ انتهاء الحماية في**2016/08/18**
هذا و يجوز تجديد الحماية لمدد اخرى متتالية كل منها عشر سنوات وفقا للاوضاع و الشروط المنصوص عليها بالمادة (19) من القانون الاتحادي رقم 37/ **1992** الصادر في شأن العلامات التجارية .

دولـة الامـارات العربيـة المتحدة
وزارة الاقتصاد / إدارة العلامات التجارية
تعلن إدارة العلامات التجارية عن تقدم الوكيل سابا وشركاهم – تي ام بي بطلب لتجديد تسجيل العلامة التجارية .:
المودعة بالرقم:**32686**
باسم:فيراري اس. بي. ايه.
عنوانه/ها:**1163** شارع ايميليا است، **41100** مودينا، ايطاليا
والمسجلة بالرقم **26552** بتاريخ :**2001/11/20**
ذلك لتمييز البضائع / الخدمات / المنتجات التالية:
خدمات المطاعم و المقاهي و الكافتيريات و محلات تقديم الوجبات الخفيفة و محلات تقديم المشروبات الخفيفة، خدمات تقديم الطعام و المشروبات المنعشة، خدمات التصميم الداخلي، خدمات محلات البيع بالتجزئة في الفئة **42**.
وستظل الحماية نافذة المفعول لمدة عشرة سنوات اخرى اعتباراً من تاريخ انتهاء الحماية في**2019/08/25**
هذا و يجوز تجديد الحماية لمدد اخرى متتالية كل منها عشر سنوات وفقا للاوضاع و الشروط المنصوص عليها بالمادة (19) من القانون الاتحادي رقم 37/ **1992** الصادر في شأن العلامات التجارية .

دولـة الامـارات العربيـة المتحدة
وزارة الاقتصاد / إدارة العلامات التجارية
تعلن إدارة العلامات التجارية عن تقدم الوكيل سابا وشركاهم – تي ام بي بطلب لتجديد تسجيل العلامة التجارية .:
المودعة بالرقم:**32685**
باسم:فيراري اس. بي. ايه.
عنوانه/ها:**1163** شارع ايميليا است، **41100** مودينا، ايطاليا
والمسجلة بالرقم **26553** بتاريخ :**2001/11/20**
ذلك لتمييز البضائع / الخدمات / المنتجات التالية:
خدمات المطاعم و المقاهي و الكافتيريات و محلات تقديم الوجبات الخفيفة و محلات تقديم المشروبات الخفيفة، خدمات تقديم الطعام و المشروبات المنعشة، خدمات التصميم الداخلي، خدمات محلات البيع بالتجزئة في الفئة **42**.
وستظل الحماية نافذة المفعول لمدة عشرة سنوات اخرى اعتباراً من تاريخ انتهاء الحماية في**2019/08/25**
هذا و يجوز تجديد الحماية لمدد اخرى متتالية كل منها عشر سنوات وفقا للاوضاع و الشروط المنصوص عليها بالمادة (19) من القانون الاتحادي رقم 37/ **1992** الصادر في شأن العلامات التجارية .

دولـة الامـارات العربيـة المتحدة
وزارة الاقتصاد / إدارة العلامات التجارية
تعلن إدارة العلامات التجارية عن تقدم الوكيل سابا وشركاهم – تي ام بي بطلب لتجديد تسجيل العلامة التجارية .:
Church's
المودعة بالرقم:**66787**
باسم:تشورش اند كو (فوتوير) ليمتد
عنوانه/ها:سانت جيمس، نورثامبتون، انجلترا المملكة المتحدة
والمسجلة بالرقم بتاريخ :**2020/01/26**
ذلك لتمييز البضائع / الخدمات / المنتجات التالية:
الجلود المدبوغة و الجلود المدبوغة المقلدة والبضائع المصنوعة من هذه المواد وغير الواردة ضمن فئات اخرى ، جلود الحيوانات ، الجلود الخام، صناديق الثياب وحقائب السفر، الشماسي ، المظلات الخفيفة الواقية من الشمس وعصي المشي، السياط وأطقم وسرج الخيل. في الفئة **18**.
وستظل الحماية نافذة المفعول لمدة عشرة سنوات اخرى اعتباراً من تاريخ انتهاء الحماية في**2015/01/29**
هذا و يجوز تجديد الحماية لمدد اخرى متتالية كل منها عشر سنوات وفقا للاوضاع و الشروط المنصوص عليها بالمادة (19) من القانون الاتحادي رقم 37/ **1992** الصادر في شأن العلامات التجارية .

دولـة الامـارات العربيـة المتحدة
وزارة الاقتصاد / إدارة العلامات التجارية
تعلن إدارة العلامات التجارية عن تقدم الوكيل سابا وشركاهم – تي ام بي بطلب لتجديد تسجيل العلامة التجارية .:
HALLIBURTON
المودعة بالرقم:**92435**
باسم:هاليبورتون انيرجي سيرفيسز، انك
عنوانه/ها:**2601** شارع بيلتلاين، كارولتون، تكساس **75006**، الولايات المتحدة الاميركية
والمسجلة بالرقم **90447** بتاريخ :**2008/07/15**
ذلك لتمييز البضائع / الخدمات / المنتجات التالية:
آلالات وعدد الآلات، وتحديدا المضخات وبخاخات الحقن ووحدات الانابيب والمواسير التي تحتوي بداخلها حلقات والمحركات (الواقعة ف الفئة 7) وناقلات الحركة (التروس و المسننات)، معدات التشغيل، معدات تشكيل الطين، خلاطات الاسمنت والمضخات التي تعمل بالطرد المركزي وخلاطات لاعادة التدوير ، والحفارات والموتورات (الواقعة في الفئة 7)، وآلات التعبئة، والعلاقات الحبلية، وصلات المهابط، الصمامات الهيدرولية ومعدات التحكم، معدات التحكم والصمامات التي تعمل بالضغط الهوائي، ومعدات الكوابل المعدنية ومعدات التجويف الدوارة للجدران الجانبية والخلاطات ونواقل وآلات التزويد بالرمل ومعدات تثبيت الاسمنت و تفتيته ومعالجة الاحماض، ومشغلات الصمامات و التروس، والمرابط وأجهزة ومعدات نفث الضغط العالي وخزانات اعادة التدوير وأنابيب الافراغ والمثاقب وأدوات استخراج السوائل ووحدات ثاني اكسيد الكربون والنيتروجين ووحدات الترشيح للاستخدام في حفر الآبار وأعمال حفر الآبار. في الفئة 7
وستظل الحماية نافذة المفعول لمدة عشرة سنوات اخرى اعتباراً من تاريخ انتهاء الحماية في**2017/04/01**
هذا و يجوز تجديد الحماية لمدد اخرى متتالية كل منها عشر سنوات وفقا للاوضاع و الشروط المنصوص عليها بالمادة (19) من القانون الاتحادي رقم 37/ **1992** الصادر في شأن العلامات التجارية .

دولـة الامـارات العربيـة المتحدة
وزارة الاقتصاد / إدارة العلامات التجارية
تعلن إدارة العلامات التجارية عن تقدم الوكيل سابا وشركاهم – تي ام بي بطلب لتجديد تسجيل العلامة التجارية .:
KAWNEER
المودعة بالرقم:**15346**
باسم:كونير كومبني انك
عنوانه/ها: **555** غتريدج كورت، نوركروس، جورجيا **30092**، الولايات المتحدة الاميركية
والمسجلة بالرقم **16882** بتاريخ :**1998/07/19**
ذلك لتمييز البضائع / الخدمات / المنتجات التالية:
قوالب جدران الابنية، الستائر الجدارية، هياكل واجهات المحلات، الالواح الجدارية، الابواب ، النوافذ،اطارات النوافذ، اطارات المناور، مداخل الابنية التي تشمل الابواب و اطاراتها و الواجها، واجهات و مراكز التسوق التي تشمل الابواب المتحركة و سككها ، قطع الابواب التي تشمل المغالق و المفصلات، ز محاور الدوران و الاقفال و البراغي و المزالج و المسكات و اليات لمخارج الطواريء، قطع النوافذ التي تشمل على المفصلات و الاقفال و المسكات و اليات ابقاء النوافذ مفتوحة، مداخل الابنية. في الفئة (6) .
وستظل الحماية نافذة المفعول لمدة عشرة سنوات اخرى اعتباراً من تاريخ انتهاء الحماية في**2016/03/20**
هذا و يجوز تجديد الحماية لمدد اخرى متتالية كل منها عشر سنوات وفقا للاوضاع و الشروط المنصوص عليها بالمادة (19) من القانون الاتحادي رقم 37/ **1992** الصادر في شأن العلامات التجارية .

دولـة الامـارات العربيـة المتحدة
وزارة الاقتصاد / إدارة العلامات التجارية
تعلن إدارة العلامات التجارية عن تقدم الوكيل سابا وشركاهم – تي ام بي بطلب لتجديد تسجيل العلامة التجارية .:
المودعة بالرقم:**17883**
باسم:لوسافر ايه كومباني
عنوانه/ها:**41** شارع اتين مارسيل، باريس **75001**، فرنسا
والمسجلة بالرقم **14574** بتاريخ :**1998/04/22**
ذلك لتمييز البضائع / الخدمات / المنتجات التالية:
البن ، الشاي ، الكاكاو ، السكر ، الارز ، التابيوكا ، الساجو ، ما يقوم مقام البن ، الدقيق والمستحضرات الاخرى المصنوعة من الحبوب، الخبز، البسكويت، الكعك المحلى، المعجنات والحلويات ، المثلجات ، العسل، العسل الاسود"الدبس" ، الخميرة ، ذرور الخبازة محسنات الخبز، خميرة الخبز والمعجنات، منكهات الطعام ، المستحضرات المستخدمة في الخبز و عمل المعجنات، لملح ، الخردل ، الفلفل، الخل ، الصلصات ، البهارات ، الثلج . في الفئة(**30**).
ÇáÇÔÊÑÇØÇÊ:الحماية للعلامة في شكلها المميز ولاتشمل رسمة الطير في الوضع العادي.
وستظل الحماية نافذة المفعول لمدة عشرة سنوات اخرى اعتباراً من تاريخ انتهاء الحماية في**2016/08/18**
هذا و يجوز تجديد الحماية لمدد اخرى متتالية كل منها عشر سنوات وفقا للاوضاع و الشروط المنصوص عليها بالمادة (19) من القانون الاتحادي رقم 37/ **1992** الصادر في شأن العلامات التجارية .

دولـة الامـارات العربيـة المتحدة
وزارة الاقتصاد / إدارة العلامات التجارية
تعلن إدارة العلامات التجارية عن تقدم الوكيل سابا وشركاهم – تي ام بي بطلب لتجديد تسجيل العلامة التجارية .:
FERRARI
المودعة بالرقم:**32684**
باسم:فيراري اس. بي. ايه.
عنوانه/ها:**1163** شارع ايميليا است، **41100** مودينا، ايطاليا
والمسجلة بالرقم **27044** بتاريخ :**2001/01/08**
ذلك لتمييز البضائع / الخدمات / المنتجات التالية:
خدمات المطاعم والمقاهي والكافتيريات ومحلات تقديم الوجبات الخفيفة ومحلات تقديم المشروبات الخفيفة ، خدمات تقديم الطعام والمشروبات المنعشة ، خدمات التصميم الداخلي ، خدمات محلات البيع بالتجزئة ، في الفئة **42**.
وستظل الحماية نافذة المفعول لمدة عشرة سنوات اخرى اعتباراً من تاريخ انتهاء الحماية في**2019/08/25**
هذا و يجوز تجديد الحماية لمدد اخرى متتالية كل منها عشر سنوات وفقا للاوضاع و الشروط المنصوص عليها بالمادة (19) من القانون الاتحادي رقم 37/ **1992** الصادر في شأن العلامات التجارية .

دولـة الامـارات العربيـة المتحدة
وزارة الاقتصاد / إدارة العلامات التجارية
تعلن إدارة العلامات التجارية عن تقدم الوكيل سابا وشركاهم – تي ام بي بطلب لتجديد تسجيل العلامة التجارية .:
SCUDERIA FERRARI
المودعة بالرقم:**32675**
باسم:فيراري اس. بي. ايه.
عنوانه/ها:**1163** شارع ايميليا است، **41100** مودينا، ايطاليا
والمسجلة بالرقم **25445** بتاريخ :**2000/09/05**
ذلك لتمييز البضائع / الخدمات / المنتجات التالية:
الرقعات اللاصقة (التي تلصق على الاشياء للدلالة على محتوياتها او مالكها .... الخ)، الصور اللاصقة ، الاعلام المصنوعة من الورق ، الرزنامات ، الكتالوجات، الكتيبات التعريفية ، الكراريس والكتيبات ، اقلام الحبر الجاف ، اقلام الحبر السائل ، الاقلام ذات الرأس المدبب الدوار ، اقلام الرصاص، الاقلام ذات الرأس اللبادي ، اقلام الكتابة ، حمالات الاقلام غير المصنوعة من معادن نفيسة ، قطاعات الورق ، ملفات او حافظات الاوراق للبطاقات والوثائق ، الالبومات ، الصحف والدوريات ، الكتب ، الصور الفوتوغرافية ، الملصقات (بوسترات) ، حمالات (محافظ) البطاقات ، البطاقات البريدية ، المساحات (قرطاسية) ، مساطر الرسم ، المساطر ، الصناديق المصنوعة من الورق المقوى ، المفكرات ، ورق اللعب ، ورق تسجيل الملاحظات ، البومات الصور، بطاقات المعايدة والمناسبات الاخرى ، ورق التغليف ، مباري اقلام الرصاص ، الواح الطباشير الصغيرة ، دفاتر الملاحظات ، الاختام ، في الفئة **16**.
وستظل الحماية نافذة المفعول لمدة عشرة سنوات اخرى اعتباراً من تاريخ انتهاء الحماية في**2019/08/25**
هذا و يجوز تجديد الحماية لمدد اخرى متتالية كل منها عشر سنوات وفقا للاوضاع و الشروط المنصوص عليها بالمادة (19) من القانون الاتحادي رقم 37/ **1992** الصادر في شأن العلامات التجارية .

دولـة الامـارات العربيـة المتحدة
وزارة الاقتصاد / إدارة العلامات التجارية
تعلن إدارة العلامات التجارية عن تقدم الوكيل سابا وشركاهم – تي ام بي بطلب لتجديد تسجيل العلامة التجارية .:
SCUDERIA FERRARI
المودعة بالرقم:**32678**
باسم:فيراري اس. بي. ايه.
عنوانه/ها:**1163** شارع ايميليا است، **41100** مودينا، ايطاليا
والمسجلة بالرقم **25448** بتاريخ :**2000/09/05**
ذلك لتمييز البضائع / الخدمات / المنتجات التالية:
البدلات التي تستخدم في سباق السيارات، القمصان التائية، قمصان التعرق، القمصان ذات الطوق المستدير، الربطات، القلنسوات، الأفرهولات، الجاكيتات المانعة لتسرب الهواء، الجاكيتات المانعة لتسرب الماء، السترات الفضفاضة، البلوزات الصوفية التي تلبس عن طريق الرأس، المعاطف، الارواب، الوشاحات و الالفعة، الأحذية، الجزم، جاكيتات التعرق، القمصان، البناطيل، الأحزمة، المعاطف الواقية من المطر، بدلات السباقات، الشورتات، القفازات، البيجامات، الشباشب، ملابس السباحة في الفئة **25**.
وستظل الحماية نافذة المفعول لمدة عشرة سنوات اخرى اعتباراً من تاريخ انتهاء الحماية في**2019/08/25**
هذا و يجوز تجديد الحماية لمدد اخرى متتالية كل منها عشر سنوات وفقا للاوضاع و الشروط المنصوص عليها بالمادة (19) من القانون الاتحادي رقم 37/ **1992** الصادر في شأن العلامات التجارية .

دولـة الامـارات العربيـة المتحدة
وزارة الاقتصاد / إدارة العلامات التجارية
تعلن إدارة العلامات التجارية عن تقدم الوكيل سابا وشركاهم – تي ام بي بطلب لتجديد تسجيل العلامة التجارية .:
Ferrari
المودعة بالرقم:**32683**
باسم:فيراري اس. بي. ايه.
عنوانه/ها:**1163** شارع ايميليا است، **41100** مودينا، ايطاليا
والمسجلة بالرقم **25472** بتاريخ :**2000/09/05**
ذلك لتمييز البضائع / الخدمات / المنتجات التالية:
خدمات المطاعم و المقاهي و الكافتيريات و محلات تقديم الوجبات الخفيفة و محلات تقديم المشروبات الخفيفة، خدمات تقديم الطعام و المشروبات المنعشة، خدمات التصميم الداخلي، خدمات محلات البيع بالتجزئة في الفئة **42**.
وستظل الحماية نافذة المفعول لمدة عشرة سنوات اخرى اعتباراً من تاريخ انتهاء الحماية في**2019/08/25**
هذا و يجوز تجديد الحماية لمدد اخرى متتالية كل منها عشر سنوات وفقا للاوضاع و الشروط المنصوص عليها بالمادة (19) من القانون الاتحادي رقم 37/ **1992** الصادر في شأن العلامات التجارية .

دولـة الامـارات العربيـة المتحدة
وزارة الاقتصاد / إدارة العلامات التجارية
تعلن إدارة العلامات التجارية عن تقدم الوكيل سابا وشركاهم – تي ام بي بطلب لتجديد تسجيل العلامة التجارية .:
SCUDERIA FERRARI
المودعة بالرقم:**32673**
باسم:فيراري اس. بي. ايه.
عنوانه/ها:**1163** شارع ايميليا است، **41100** مودينا، ايطاليا
والمسجلة بالرقم **25443** بتاريخ :**2000/09/05**
ذلك لتمييز البضائع / الخدمات / المنتجات التالية:
النظارات بأنواعها وضمنا نظارات العيون والنظارات الشمسية والنظارات الواقية من الابهار والنظارات الواقية للعين ونظارات الوقاية والامان، الخوذ الواقية لسائقي السيارات وراكبي الدراجات النارية، أشرطة الفيديو المسجل عليها سباقات السيارات ونبذة تاريخية عن الشركة الطالبة للتسجيل، أجهزة التلفون والتلفونات الخليوية، الأقراص المدمجة المسجلة والمعدة للقراءة فقط، الألعاب المعدة للاستخدام على أجهزة التلفزيون فقط، لفائف الألعاب الكمبيوترية، لفائف العاب الفيديو، كاسيتاتالعاب الكمبيوتر، أجهزة العاب الكمبيوتر التي تحتوي على أجهزة الذاكرة وتحديدا الأقراص، برامج العاب الكمبيوتر، أجهزة التسلية المعدة للاستخدام على أجهزة التلفزيون فقط، برامج العاب الفيديو المعدة للاستخدام مع الالات الأوتوماتيكية والالات التي تعمل بوضع قطعة نقدية فيها، الات التسلية الاوتوماتيكية والتي تعمل بوضع قطعة نقدية فيها، قطع الغيار والتراكيب العائدة للمنتجات المذكورة اعلاه، الشاشات الواقية التي تركب على شاشات الكمبيوتر، اللبادات التي تحرك عليها فأرة الكمبيوتر. في الفئة (**9**).
وستظل الحماية نافذة المفعول لمدة عشرة سنوات اخرى اعتباراً من تاريخ انتهاء الحماية في**2019/08/25**
هذا و يجوز تجديد الحماية لمدد اخرى متتالية كل منها عشر سنوات وفقا للاوضاع و الشروط المنصوص عليها بالمادة (19) من القانون الاتحادي رقم 37/ **1992** الصادر في شأن العلامات التجارية .

دولـة الامـارات العربيـة المتحدة
وزارة الاقتصاد / إدارة العلامات التجارية
تعلن إدارة العلامات التجارية عن تقدم الوكيل سابا وشركاهم – تي ام بي بطلب لتجديد تسجيل العلامة التجارية .:
المودعة بالرقم:**14974**
باسم:فيدرال - موغول كوربوريشن
عنوانه/ها:**26555** نورثوسترن هايواي، ساوثفيلد، متشيغان **48034**، الولايات المتحدة الاميركية
والمسجلة بالرقم **16518** بتاريخ :**1998/07/09**
ذلك لتمييز البضائع / الخدمات / المنتجات التالية:
المحامل البسيطة ، و بالتحديد، المحمل الكمي ،وصلات الازدواج ،محامل التلامس الدروجي، و بالتحديد ،محامل الكريات ، المحامل الدلفينية الاسطوانية، المحامل الدلفينية مستدقة الرأس، دعامة اسفين المباعدة ، المكابس ،اذرعة ربط المكبس، مجموعات كم اسطوانة المكبس، الصمامات و مكونات تروس الصمام ،الكربوريتورات،اطقم اصلاح الكربوريتور التي تباع كوحدة تشمل الصمامات و الكباسات و اطواق منع التسرب و مقاييس الطفو، مضخات الوقود، فلاتر (مصافي) الوقود، مكونات ضخ الوقود، بالتحديد، صمامات أي جي آر، محقنات الوقود و اطقم اصلاح المحقنة التي تباع كوحدة تشمل المحقنة ، و الحلقات الدائرية و الفلاتر و اطواق منع التسرب و حلقات احكام الربط و الخراطيم و مفاتيح الشفط و خراطيم الوقود و منظمات ضغط الوقود،اطقم اصلاح منظم ضغط الوقود التي تباع كوحدة و تشمل اطواق منع التسرب و الحواجز و البراغي و صمامات التشغيل البارد و منظمات التسخين ، منتجات التحكم بالارسال ، تحديدا، صمامات فحص مضخة الهواء و صمامات المجرى الجانبي المقومة للتحويل و تركيبات انتزاع الخنق و نبيطات منع الاهتزاز،مكونات توقيت الاشعال ، تحديدا، تروس التوقيت و السلاسل و السيور و الدواليب المسننة ، مضخات الزيت ، مضخات الماء، حلقات الدفع ، اعمدة ادارة الكامات ، مجموعات محمل اعتاق القابض (الكلتش)،مجموعات اصلاح المحور و ناقل الحركة التي تباع كوحدة و التي تشمل المحامل و سدادات الاحكام و اطواق الاحكام ، و قطع غيار كل المنتجات الواردة أنفا المستخدمة في الآلات عدا المركبات البرية، في الفئة **7**.
وستظل الحماية نافذة المفعول لمدة عشرة سنوات اخرى اعتباراً من تاريخ انتهاء الحماية في**2016/02/19**
هذا و يجوز تجديد الحماية لمدد اخرى متتالية كل منها عشر سنوات وفقا للاوضاع و الشروط المنصوص عليها بالمادة (19) من القانون الاتحادي رقم 37/ **1992** الصادر في شأن العلامات التجارية .

دولـة الامـارات العربيـة المتحدة
وزارة الاقتصاد / إدارة العلامات التجارية
تعلن إدارة العلامات التجارية عن تقدم الوكيل سابا وشركاهم – تي ام بي بطلب لتجديد تسجيل العلامة التجارية .:
MSD
المودعة بالرقم:**18169**
باسم:ميرك شارب اند دوهمي كورب.
عنوانه/ها:ون ميرك درايف، وايتهاوس ستيشن، نيو جيرسي، **08889**، الولايات المتحدة الاميركية
والمسجلة بالرقم **33541** بتاريخ :**2002/10/02**
ذلك لتمييز البضائع / الخدمات / المنتجات التالية:
الورق و الورق المقوى و الاصناف المصنوعة منهما (غير الواقعة في فئات اخرى) المطبوعات الصور الفوتوغرافية المواد الارشادية و التعليمية. للفئة (**16**)
ÇáÇÔÊÑÇØÇÊ:الحماية للعلامة في مجملها و التنازل عن الاحرف **M** و **S** و **D** و رسم الدائرة في الوضع العادي.
وستظل الحماية نافذة المفعول لمدة عشرة سنوات اخرى اعتباراً من تاريخ انتهاء الحماية في**2016/08/31**
هذا و يجوز تجديد الحماية لمدد اخرى متتالية كل منها عشر سنوات وفقا للاوضاع و الشروط المنصوص عليها بالمادة (19) من القانون الاتحادي رقم 37/ **1992** الصادر في شأن العلامات التجارية .

دولـة الامـارات العربيـة المتحدة
وزارة الاقتصاد / إدارة العلامات التجارية
تعلن إدارة العلامات التجارية عن تقدم الوكيل سابا وشركاهم – تي ام بي بطلب لتجديد تسجيل العلامة التجارية .:
المودعة بالرقم:**14975**
باسم:فيدرال - موغول كوربوريشن
عنوانه/ها:**26555** نورثوسترن هايواي، ساوثفيلد، متشيغان **48034**، الولايات المتحدة الاميركية
والمسجلة بالرقم **16517** بتاريخ :**1998/07/09**
ذلك لتمييز البضائع / الخدمات / المنتجات التالية:
المحامل المانعة للاحتكاك المستخدمة في محركات السيارات و ناقلات الحركة و العجلات ، و بالتحديد، المحامل الدلفينية، المحامل الدلفينية مستدقة الطرف ، المحامل الدلفينية الاسطوانية و المحامل الابرية، محامل الكريات، و بالتحديد،محامل التعليق، محامل المهاينة، محامل اعتاق القابض ، المحامل الدفعية ، و محامل الاحتكاك الزاوي، مكونات الدفع الأمامي للعجلات ، التي تباع كوحدة ، و بالتحديد، محامل محور الدوران المتكاملة و المرفق الساند لبطيخة الدولاب، مكونات ثابت السرعة التي تباع كوحدة، و بالتحديد ، مفاصل ثابت السرعة و سدادات احكام الاغطية : اطقم اصلاح مفصل ثابت السرعة التي تباع كوحدة و تشمل : سدادات احكام الاغطية ، الحلقات ، مشابك الاحتجاز، صمولات المحور، براغي و صمولات القرص ، الشحمة و مجموعات المحمل ، اطقم اصلاح ناقل الحركة و المحور التي تباع كوحدة و تشمل المحامل و سدادات الاحكام ، اطواق منع التسرب ، اسافين المباعدة و الحلقات الدائرية ، مضخات الوقود ، فلاتر (مصافي) الوقود، اطقم اصلاح المحقنة الجسمية للصمام الخانق التي تباع كوحدة و تشمل ، الحلقات الدائرية ، الاطواق مانعة التسرب ،حلقات احكام الربط، السدادات الطرفية ، الملاقط و الحاجزات، منتجات التحكم بالارسال ، و بالتحديد، صمامات فحص مضخة الهواء ، صمامات بي سي في، صمامات المجرى الجانبي المقاومة للتحويل، تركيبات انتزاع الخنق و نبضيات منع الاهتزاز، مكونات توقيت الاشعال، و بالتحديد، تروس التوقيت و السلاسل و السيور و الدواليب المسننة، مضخات الزيت، مضخات الماء، و اسافين المباعدة و دعامتها ، حلقات الدفع، اعمدة ادارة الكامات ، مجموعات محمل اعتاق القابض (الكلتش)، المنتجات المخمدة للاهتزاز ، و بالتحديد ، ماصات الصدمات ، دعامات مص الصدمات ، كراسي النوابض ، مانعات ارتجاج المقود، المرايا و مجموعات المرايا، الاغطية الواقية من الجو المستخدمة لأنابيب العادم، و قطع الغيار للبضائع المذكورة آنفا المستخدمة جميعها للمركبات البرية، في الفئة **12**.
وستظل الحماية نافذة المفعول لمدة عشرة سنوات اخرى اعتباراً من تاريخ انتهاء الحماية في**2016/02/19**
هذا و يجوز تجديد الحماية لمدد اخرى متتالية كل منها عشر سنوات وفقا للاوضاع و الشروط المنصوص عليها بالمادة (19) من القانون الاتحادي رقم 37/ **1992** الصادر في شأن العلامات التجارية .

دولـة الامـارات العربيـة المتحدة
وزارة الاقتصاد / إدارة العلامات التجارية
تعلن إدارة العلامات التجارية عن تقدم الوكيل سابا وشركاهم – تي ام بي بطلب لتجديد تسجيل العلامة التجارية .:
Pfizer
المودعة بالرقم:**26656**
باسم:بفايزر انك.
عنوانه/ها:**235** شرقي الشارع **42**، نيويورك، نيويورك **10017**، الولايات المتحدة الاميركية
والمسجلة بالرقم **21283** بتاريخ :**1999/06/08**
ذلك لتمييز البضائع / الخدمات / المنتجات التالية:
الأجهزة والعدد العلمية والملاحية وتلك المستخدمة في أعمال المساحة والأجهزة والعدد الكهربائية وأجهزة وعدد التصوير الفوتوغرافي والسينماتوغرافي والأجهزة والعدد البصرية وتلك المستخدمة في عمليات الوزن والقياس وإعطاء الإشارة والفحص(المراقبة) والإنقاذ والتعليم، أجهزة تسجيل وإرسال وإستخراج الصوت والصور، الحاملات الممغنطة للبيانات، اسطوانات التسجيل، ماكينات البيع الأتوماتيكية وآليات تشغيل الأجهزة التي تعمل بوضع قطعة نقود او فيشة فيها، خزائن رصد وتسجيل النقود، الآلات الحاسبة، اجهزة معالجة البيانات وأجهزة الكمبيوتر.، اجهزة اطاء الحريق. في الفئة **9**
وستظل الحماية نافذة المفعول لمدة عشرة سنوات اخرى اعتباراً من تاريخ انتهاء الحماية في**2018/05/23**
هذا و يجوز تجديد الحماية لمدد اخرى متتالية كل منها عشر سنوات وفقا للاوضاع و الشروط المنصوص عليها بالمادة (19) من القانون الاتحادي رقم 37/ **1992** الصادر في شأن العلامات التجارية .

دولـة الامـارات العربيـة المتحدة
وزارة الاقتصاد / إدارة العلامات التجارية
تعلن إدارة العلامات التجارية عن تقدم الوكيل سابا وشركاهم – تي ام بي بطلب لتجديد تسجيل العلامة التجارية .:
AUTOMATICALLY FIRST
المودعة بالرقم:**100230**
باسم:آفتون كيميكال كوربوريشن
عنوانه/ها:**500** سبرينغ ستريت، ريتشموند، فيرجينيا **23219**، الولايات المتحدة الاميركية
والمسجلة بالرقم **97414** بتاريخ :**2009/10/19**
ذلك لتمييز البضائع / الخدمات / المنتجات التالية:
المضافات الكيميائية لشحوم التزليق الالية و الصناعية، في الفئة **1**.
وستظل الحماية نافذة المفعول لمدة عشرة سنوات اخرى اعتباراً من تاريخ انتهاء الحماية في**2017/09/20**
هذا و يجوز تجديد الحماية لمدد اخرى متتالية كل منها عشر سنوات وفقا للاوضاع و الشروط المنصوص عليها بالمادة (19) من القانون الاتحادي رقم 37/ **1992** الصادر في شأن العلامات التجارية .

دولـة الامـارات العربيـة المتحدة
وزارة الاقتصاد / إدارة العلامات التجارية
تعلن إدارة العلامات التجارية عن تقدم الوكيل سابا وشركاهم – تي ام بي بطلب لتجديد تسجيل العلامة التجارية .:
GEOTAP
المودعة بالرقم:**100846**
باسم:هاليبورتون انيرجي سيرفيسز، انك
عنوانه/ها:**2601** شارع بيلتلاين، كارولتون، تكساس **75006**، الولايات المتحدة الاميركية
والمسجلة بالرقم **101985** بتاريخ :**2010/04/19**
ذلك لتمييز البضائع / الخدمات / المنتجات التالية:
خدمات حفر الآبار العميقة وتحديدا خدمات استخدام معدات اختبار للتشكيل والتكوين الجيولوجي أثناء الحفر شاملة هذه المعدات وحدات قياس ضغط المحيط المحفور والضغط الساكن والمغلق في القاع وذلك عند الطلب خلال أعمال وعمليات الحفر، في الفئة **37**.
وستظل الحماية نافذة المفعول لمدة عشرة سنوات اخرى اعتباراً من تاريخ انتهاء الحماية في**2017/10/07**
هذا و يجوز تجديد الحماية لمدد اخرى متتالية كل منها عشر سنوات وفقا للاوضاع و الشروط المنصوص عليها بالمادة (19) من القانون الاتحادي رقم 37/ **1992** الصادر في شأن العلامات التجارية .

دولـة الامـارات العربيـة المتحدة
وزارة الاقتصاد / إدارة العلامات التجارية
تعلن إدارة العلامات التجارية عن تقدم الوكيل سابا وشركاهم – تي ام بي بطلب لتجديد تسجيل العلامة التجارية .:
MSD
المودعة بالرقم:**18191**
باسم:ميرك شارب اند دوهمي كورب.
عنوانه/ها:ون ميرك درايف، وايتهاوس ستيشن، نيو جيرسي، **08889**، الولايات المتحدة الاميركية
والمسجلة بالرقم **16691** بتاريخ :**1998/07/14**
ذلك لتمييز البضائع / الخدمات / المنتجات التالية:
المستحضرات البيطرية و مستحضرات ابادة الطفيليات و الفطريات و الاعشاب الضارة. في الفئة (**5**).
وستظل الحماية نافذة المفعول لمدة عشرة سنوات اخرى اعتباراً من تاريخ انتهاء الحماية في**2016/09/01**
هذا و يجوز تجديد الحماية لمدد اخرى متتالية كل منها عشر سنوات وفقا للاوضاع و الشروط المنصوص عليها بالمادة (19) من القانون الاتحادي رقم 37/ **1992** الصادر في شأن العلامات التجارية .

دولـة الامـارات العربيـة المتحدة
وزارة الاقتصاد / إدارة العلامات التجارية
تعلن إدارة العلامات التجارية عن تقدم الوكيل سابا وشركاهم – تي ام بي بطلب لتجديد تسجيل العلامة التجارية .:
المودعة بالرقم:**24054**
باسم:سيغنوم انترناشونال ايه جي
عنوانه/ها:هالدنشتراس **4**, **6006** لوزن سويسرا
والمسجلة بالرقم **20210** بتاريخ :**1999/03/13**
ذلك لتمييز البضائع / الخدمات / المنتجات التالية:
خدمات النقل، خدمات وكالات السفر والإرشاد المتعلق بالسفر، خدمات تنظيم الجولات السياحية والرحلات، خدمات تنظيم الرحلات الترفيهية، خدمات الحجز للسفر. في الفئة (**39**).
الاشتراطات :الحماية للعلامة في مجملها ولا تشمل الحرفين **E** و **F** كل على حدة في الوضع العادي.
وستظل الحماية نافذة المفعول لمدة عشرة سنوات اخرى اعتباراً من تاريخ انتهاء الحماية في**2017/10/26**
هذا و يجوز تجديد الحماية لمدد اخرى متتالية كل منها عشر سنوات وفقا للاوضاع و الشروط المنصوص عليها بالمادة (19) من القانون الاتحادي رقم 37/ **1992** الصادر في شأن العلامات التجارية .

دولـة الامـارات العربيـة المتحدة
وزارة الاقتصاد / إدارة العلامات التجارية
تعلن إدارة العلامات التجارية عن تقدم الوكيل سابا وشركاهم – تي ام بي بطلب لتجديد تسجيل العلامة التجارية .:
المودعة بالرقم:**24055**
باسم:سيغنوم انترناشونال ايه جي
عنوانه/ها:هالدنشتراس **4**, **6006** لوزن سويسرا
والمسجلة بالرقم **19425** بتاريخ :**1999/01/31**
ذلك لتمييز البضائع / الخدمات / المنتجات التالية:
الخدمات التعليمية، وبالتحديد تنظيم الجولات والأحداث التثقيفية، خدمات إقامة الدورات اللغوية، خدمات فحص المهارة اللغوية. في الفئة (**41**).
الاشتراطات :الحماية للعلامة في مجملها ولا تشمل الحرفين **E** و **F** كل على حدة في الوضع العادي.
وستظل الحماية نافذة المفعول لمدة عشرة سنوات اخرى اعتباراً من تاريخ انتهاء الحماية في**2017/10/26**
هذا و يجوز تجديد الحماية لمدد اخرى متتالية كل منها عشر سنوات وفقا للاوضاع و الشروط المنصوص عليها بالمادة (19) من القانون الاتحادي رقم 37/ **1992** الصادر في شأن العلامات التجارية .

دولـة الامـارات العربيـة المتحدة
وزارة الاقتصاد / إدارة العلامات التجارية
تعلن إدارة العلامات التجارية عن تقدم الوكيل سابا وشركاهم – تي ام بي بطلب لتجديد تسجيل العلامة التجارية .:
PFIZER
المودعة بالرقم:**26650**
باسم:بفايزر انك.
عنوانه/ها:**235** شرقي الشارع **42**، نيويورك، نيويورك **10017**، الولايات المتحدة الاميركية
والمسجلة بالرقم **21277** بتاريخ :**1999/06/08**
ذلك لتمييز البضائع / الخدمات / المنتجات التالية:
الأجهزة والعدد العلمية والملاحية وتلك المستخدمة في أعمال المساحة والأجهزة والعدد الكهربائية وأجهزة وعدد التصوير الفوتوغرافي والسينماتوغرافي والأجهزة والعدد البصرية وتلك المستخدمة في عمليات الوزن والقياس وإعطاء الإشارة والفحص(المراقبة) والإنقاذ والتعليم، أجهزة تسجيل وإرسال وإستخراج الصوت والصور، الحاملات الممغنطة للبيانات، اسطوانات التسجيل، ماكينات البيع الأتوماتيكية وآليات تشغيل الأجهزة التي تعمل بوضع قطعة نقود او فيشة فيها، خزائن رصد وتسجيل النقود، الآلات الحاسبة، اجهزة معالجة البيانات وأجهزة الكمبيوتر.، اجهزة اطاء الحريق. في الفئة **9**
وستظل الحماية نافذة المفعول لمدة عشرة سنوات اخرى اعتباراً من تاريخ انتهاء الحماية في**2018/05/23**
هذا و يجوز تجديد الحماية لمدد اخرى متتالية كل منها عشر سنوات وفقا للاوضاع و الشروط المنصوص عليها بالمادة (19) من القانون الاتحادي رقم 37/ **1992** الصادر في شأن العلامات التجارية .

دولـة الامـارات العربيـة المتحدة
وزارة الاقتصاد / إدارة العلامات التجارية
تعلن إدارة العلامات التجارية عن تقدم الوكيل سابا وشركاهم – تي ام بي بطلب لتجديد تسجيل العلامة التجارية .:
Pfizer
المودعة بالرقم:**26658**
باسم:بفايزر انك.
عنوانه/ها:**235** شرقي الشارع **42**، نيويورك، نيويورك **10017**، الولايات المتحدة الاميركية
والمسجلة بالرقم **21285** بتاريخ :**1999/06/08**
ذلك لتمييز البضائع / الخدمات / المنتجات التالية:
الورق والكرتون والسلع المصنوعة من هذه المواد غير الواقعة في فئات أخرى، المطبوعات، مواد تجليد الكتب، الصور الفوتوغرافية، القرطاسية، اللصوق المعدة للقرطاسية وللأغراض المنزلية، الأدوات ولوازم الفنانين، فرش التلوين، الآلات المستخدمة في التدريب والتعليم (باستثناء الأجهزة)، المواد البلاستيكية المستخدمة في التغليف(غير الواقعة في الفئات الأخرى)، ورق اللعب, حروف الطباعة والأكليشيهات. في الفئة **16**
وستظل الحماية نافذة المفعول لمدة عشرة سنوات اخرى اعتباراً من تاريخ انتهاء الحماية في**2018/05/23**
هذا و يجوز تجديد الحماية لمدد اخرى متتالية كل منها عشر سنوات وفقا للاوضاع و الشروط المنصوص عليها بالمادة (19) من القانون الاتحادي رقم 37/ **1992** الصادر في شأن العلامات التجارية .

دولـة الامـارات العربيـة المتحدة
وزارة الاقتصاد / إدارة العلامات التجارية
تعلن إدارة العلامات التجارية عن تقدم الوكيل سابا وشركاهم – تي ام بي بطلب لتجديد تسجيل العلامة التجارية .:
المودعة بالرقم:**18166**
باسم:ميرك شارب اند دوهمي كورب.
عنوانه/ها:ون ميرك درايف، وايتهاوس ستيشن، نيو جيرسي، **08889**، الولايات المتحدة الاميركية
والمسجلة بالرقم **16741** بتاريخ :**1998/07/14**
ذلك لتمييز البضائع / الخدمات / المنتجات التالية:
المواد و المستحضرات الصيدلية للاستخدام البشري و الاستخدام البيطري، مستحضرات ابادة الطفيليات و الفطريات و الاعشاب الضارة. في الفئة (**5**).
وستظل الحماية نافذة المفعول لمدة عشرة سنوات اخرى اعتباراً من تاريخ انتهاء الحماية في**2016/08/31**
هذا و يجوز تجديد الحماية لمدد اخرى متتالية كل منها عشر سنوات وفقا للاوضاع و الشروط المنصوص عليها بالمادة (19) من القانون الاتحادي رقم 37/ **1992** الصادر في شأن العلامات التجارية .

دولـة الامـارات العربيـة المتحدة
وزارة الاقتصاد / إدارة العلامات التجارية
تعلن إدارة العلامات التجارية عن تقدم الوكيل سابا وشركاهم – تي ام بي بطلب لتجديد تسجيل العلامة التجارية .:
DESIGO
المودعة بالرقم:**34108**
باسم:سيمينز شفايز أي جي
عنوانه/ها:فريلاجيرشتراسيه **40** زيوريخ سويسرا
والمسجلة بالرقم **27580** بتاريخ :**2001/02/24**
ذلك لتمييز البضائع / الخدمات / المنتجات التالية:
الأجهزة الكهربائية و الكهروميكانيكية و الإلكترونية للقياس و التنظيم و التحكم الخاصة بالحرارة و الضغط و الرطوبة و الكثافة، أجهزة التنظيم و التحكم و الإشارة و الفحص المستخدمة في مجالات التدفئة و التهوية و تكييف الهواء و في تقنيات الإضاءة و قطع تركيبها، الأجهزة و التراكيب الإلكترونية للتحكم و التنظيم و القياس و الإشارة الخاصة بشبكات إدارة و خدمة المباني، محسات للإضاءة و التدفئة و الحرارة و لنسبة تركيز الأكسجين و لنوعية الهواء و محسات الحريق و تسرب الغاز، الثرموستات، محسات تشغيل الصمامات و محسات تشغيل خانقات التيار، صمامات لمقاومات التسخين، أجهزة المراقبة عن بعد و أجهزة التحكم عن بعد، أجهزة الكمبيوتر، أجهزة معالجة و تسجيل البيانات، حاملات البيانات لمعالجات البيانات الإلكترونية، لوازم الانشاءات الكهربائية، برامج الكمبيوتر، برامج الكمبيوتر للتحكم و المراقبة و لتشغيل تجهيزات الأبنية و أيضا للكشف عن و تحليل بيانات التشغيل و بيانات الاستهلاك و بيانات التكاليف في الأبنية، التوثيق الإلكتروني لأجهزة التنظيم و التحكم و الإشارة و أيضا للاستعمال و التشغيل و الإنشاء و رفع الكفاءة و الإدارة و الصيانة لشبكات إدارة و خدمة المباني بما فيها أجهزة ووسائل التدفئة و التهوية و تكييف الهواء، الأجزاء و قطع غيار و تراكيب النتجات المذكورة أعلاه في الفئة **9**.
وستظل الحماية نافذة المفعول لمدة عشرة سنوات اخرى اعتباراً من تاريخ انتهاء الحماية في**2019/12/11**
هذا و يجوز تجديد الحماية لمدد اخرى متتالية كل منها عشر سنوات وفقا للاوضاع و الشروط المنصوص عليها بالمادة (19) من القانون الاتحادي رقم 37/ **1992** الصادر في شأن العلامات التجارية .

دولـة الامـارات العربيـة المتحدة
وزارة الاقتصاد / إدارة العلامات التجارية
تعلن إدارة العلامات التجارية عن تقدم الوكيل سابا وشركاهم – تي ام بي بطلب لتجديد تسجيل العلامة التجارية .:
TRESPA
المودعة بالرقم:38231
باسم:تريسبا انترناشيونال بي في.
عنوانه/ها:ويرت، هولندا
والمسجلة بالرقم 35684 بتاريخ :2003/01/11
ذلك لتمييز البضائع / الخدمات / المنتجات التالية:
الالواح الخشبية و الالواح الخشبية المتصلة ببعضها و الطبقات البلاستيكية بشكل صفائح و الالواح الصلدة و قطع الالواح و الالواح المكونة من قطع طبقية و من البلاستيك و الابواب و جميعها غير معدنية لاغراض البناء و الانشاء.
وستظل الحماية نافذة المفعول لمدة عشرة سنوات اخرى اعتباراً من تاريخ انتهاء الحماية في2020/09/05
هذا و يجوز تجديد الحماية لمدد اخرى متتالية كل منها عشر سنوات وفقا للاوضاع و الشروط المنصوص عليها بالمادة (19) من القانون الاتحادي رقم 37/ 1992 الصادر في شأن العلامات التجارية .

دولـة الامـارات العربيـة المتحدة
وزارة الاقتصاد / إدارة العلامات التجارية
تعلن إدارة العلامات التجارية عن تقدم الوكيل سابا وشركاهم – تي ام بي بطلب لتجديد تسجيل العلامة التجارية .:
TRESPA
المودعة بالرقم:38230
باسم:تريسبا انترناشيونال بي في.
عنوانه/ها:ويرت، هولندا
والمسجلة بالرقم 32267 بتاريخ :2002/06/15
ذلك لتمييز البضائع / الخدمات / المنتجات التالية:
الالواح البلاستيكية المشكلة حراريا نصف المشغولة المعدة للاستخدامات الداخلية و الخارجية في المباني و في الآثاث و في الاستخدامات التقنية.
وستظل الحماية نافذة المفعول لمدة عشرة سنوات اخرى اعتباراً من تاريخ انتهاء الحماية في2020/09/05
هذا و يجوز تجديد الحماية لمدد اخرى متتالية كل منها عشر سنوات وفقا للاوضاع و الشروط المنصوص عليها بالمادة (19) من القانون الاتحادي رقم 37/ 1992 الصادر في شأن العلامات التجارية .

دولـة الامـارات العربيـة المتحدة
وزارة الاقتصاد / إدارة العلامات التجارية
تعلن إدارة العلامات التجارية عن تقدم الوكيل سابا وشركاهم – تي ام بي بطلب لتجديد تسجيل العلامة التجارية .:
LILLY
المودعة بالرقم:37967
باسم:ايلي ليللي اند كومبني
عنوانه/ها:ليللي كوبورايت سنتر ، انديانابوليس ، انديانا 46285، الولايات المتحدة الاميركية
والمسجلة بالرقم 31518 بتاريخ :2002/04/23
ذلك لتمييز البضائع / الخدمات / المنتجات التالية:
المستحضرات الصيدلية والبيطرية والصحية، مواد الحمية المعدة للاستعمال الطبي، أغذية الأطفال، اللصوق الطبية ومواد التضميد، المواد الخاصة بحشو الأسنان والشمع الطبي، المطهرات، المستحضرات المستعملة في ابادة الهوام والحيوانات والحشرات الضارة والفطريات والأعشاب الضارة والواقعة في الفئة 5
وستظل الحماية نافذة المفعول لمدة عشرة سنوات اخرى اعتباراً من تاريخ انتهاء الحماية في2020/08/22
هذا و يجوز تجديد الحماية لمدد اخرى متتالية كل منها عشر سنوات وفقا للاوضاع و الشروط المنصوص عليها بالمادة (19) من القانون الاتحادي رقم 37/ 1992 الصادر في شأن العلامات التجارية .

دولـة الامـارات العربيـة المتحدة
وزارة الاقتصاد / إدارة العلامات التجارية
تعلن إدارة العلامات التجارية عن تقدم الوكيل سابا وشركاهم – تي ام بي بطلب لتجديد تسجيل العلامة التجارية .:
CARBONE SAVOIE
المودعة بالرقم:36457
باسم:كاربون سافوا اس ايه
عنوانه/ها:30 شارع لويس جوفيي، 69631 فينيسيو سيديكس فرنسا
والمسجلة بالرقم 33484 بتاريخ :2002/09/28
ذلك لتمييز البضائع / الخدمات / المنتجات التالية:
كما في الطلب الاصل
وستظل الحماية نافذة المفعول لمدة عشرة سنوات اخرى اعتباراً من تاريخ انتهاء الحماية في2020/05/24
هذا و يجوز تجديد الحماية لمدد اخرى متتالية كل منها عشر سنوات وفقا للاوضاع و الشروط المنصوص عليها بالمادة (19) من القانون الاتحادي رقم 37/ 1992 الصادر في شأن العلامات التجارية .

دولـة الامـارات العربيـة المتحدة
وزارة الاقتصاد / إدارة العلامات التجارية
تعلن إدارة العلامات التجارية عن تقدم الوكيل سابا وشركاهم – تي ام بي بطلب لتجديد تسجيل العلامة التجارية .:
SCUDERIA FERRARI
المودعة بالرقم:32679
باسم:فيراري اس. بي. ايه.
عنوانه/ها:1163 شارع ايميليا است، 41100 مودينا، ايطاليا
والمسجلة بالرقم 24916 بتاريخ :2000/06/13
ذلك لتمييز البضائع / الخدمات / المنتجات التالية:
الازرار والدبابيس. في الفئة (26).
وستظل الحماية نافذة المفعول لمدة عشرة سنوات اخرى اعتباراً من تاريخ انتهاء الحماية في2019/08/25
هذا و يجوز تجديد الحماية لمدد اخرى متتالية كل منها عشر سنوات وفقا للاوضاع و الشروط المنصوص عليها بالمادة (19) من القانون الاتحادي رقم 37/ 1992 الصادر في شأن العلامات التجارية .

دولـة الامـارات العربيـة المتحدة
وزارة الاقتصاد / إدارة العلامات التجارية
تعلن إدارة العلامات التجارية عن تقدم الوكيل سابا وشركاهم – تي ام بي بطلب لتجديد تسجيل العلامة التجارية .:
PREMIER JOUR
المودعة بالرقم:39712
باسم:بويغ فرانس (سوسيتيه بار اكسيون سامبليفييه)
عنوانه/ها:65-67 أفينيو ديه شان زيليزيه، 75008 باريس، فرنسا
والمسجلة بالرقم 30917 بتاريخ :2002/02/02
ذلك لتمييز البضائع / الخدمات / المنتجات التالية:
الصابون، العطور، الزيوت العطرية، مستحضرات التجميل (الكوزمتيك) غسول الشعر، الواقعة في الفئة 3
وستظل الحماية نافذة المفعول لمدة عشرة سنوات اخرى اعتباراً من تاريخ انتهاء الحماية في2020/12/06
هذا و يجوز تجديد الحماية لمدد اخرى متتالية كل منها عشر سنوات وفقا للاوضاع و الشروط المنصوص عليها بالمادة (19) من القانون الاتحادي رقم 37/ 1992 الصادر في شأن العلامات التجارية .

دولـة الامـارات العربيـة المتحدة
وزارة الاقتصاد / إدارة العلامات التجارية
تعلن إدارة العلامات التجارية عن تقدم الوكيل سابا وشركاهم – تي ام بي بطلب لتجديد تسجيل العلامة التجارية .:
CARBONE SAVOIE
المودعة بالرقم:38392
باسم:كاربون سافوا اس ايه
عنوانه/ها:30 شارع لويس جوفيي، 69631 فينيسيو سيديكس فرنسا
والمسجلة بالرقم 28832 بتاريخ :2002/09/26
ذلك لتمييز البضائع / الخدمات / المنتجات التالية:
كما في الطلب الاصل
وستظل الحماية نافذة المفعول لمدة عشرة سنوات اخرى اعتباراً من تاريخ انتهاء الحماية في2020/09/17
هذا و يجوز تجديد الحماية لمدد اخرى متتالية كل منها عشر سنوات وفقا للاوضاع و الشروط المنصوص عليها بالمادة (19) من القانون الاتحادي رقم 37/ 1992 الصادر في شأن العلامات التجارية .

دولـة الامـارات العربيـة المتحدة
وزارة الاقتصاد / إدارة العلامات التجارية
تعلن إدارة العلامات التجارية عن تقدم الوكيل سابا وشركاهم – تي ام بي بطلب لتجديد تسجيل العلامة التجارية .:
TRESPA
المودعة بالرقم:38232
باسم:تريسبا انترناشيونال بي في.
عنوانه/ها:ويرت، هولندا
والمسجلة بالرقم 30416 بتاريخ :2002/01/14
ذلك لتمييز البضائع / الخدمات / المنتجات التالية:
الالواح و القواطع المستخدمة في الاثاث للاغراض المنزلية و الصناعية المصنوعة من الخشب الطبيعي او الاصطناعي او من البلاستيك او من الواح الخشب او من الالواح المصنوعة من نشارة الخشب او من اية هذه الالواح و الاخشاب و البلاستيك مجتمعة.
وستظل الحماية نافذة المفعول لمدة عشرة سنوات اخرى اعتباراً من تاريخ انتهاء الحماية في2020/09/05
هذا و يجوز تجديد الحماية لمدد اخرى متتالية كل منها عشر سنوات وفقا للاوضاع و الشروط المنصوص عليها بالمادة (19) من القانون الاتحادي رقم 37/ 1992 الصادر في شأن العلامات التجارية .

دولـة الامـارات العربيـة المتحدة
وزارة الاقتصاد / إدارة العلامات التجارية
تعلن إدارة العلامات التجارية عن تقدم الوكيل سابا وشركاهم – تي ام بي بطلب لتجديد تسجيل العلامة التجارية .:
SCUDERIA FERRARI
المودعة بالرقم:32671
باسم:فيراري اس. بي. ايه.
عنوانه/ها:1163 شارع ايميليا است، 41100 مودينا، ايطاليا
والمسجلة بالرقم 25415 بتاريخ :2000/09/05
ذلك لتمييز البضائع / الخدمات / المنتجات التالية:
العطور ، ماء الزينة (التواليت) ، ماء الكولونيا ، الزيوت العطرية للاستخدام الشخصي ، غسول لما بعد الحلاقة ، مزيلات رائحة العرق للاستخدام الشخصي ، غسول للشعر ، الشامبووات ، الصابون ، الجل المعد للاستخدام مع الدوش ، مستحضرات تنظيف الاسنان ، في الفئة 3.
وستظل الحماية نافذة المفعول لمدة عشرة سنوات اخرى اعتباراً من تاريخ انتهاء الحماية في2019/08/25
هذا و يجوز تجديد الحماية لمدد اخرى متتالية كل منها عشر سنوات وفقا للاوضاع و الشروط المنصوص عليها بالمادة (19) من القانون الاتحادي رقم 37/ 1992 الصادر في شأن العلامات التجارية .

دولـة الامـارات العربيـة المتحدة
وزارة الاقتصاد / إدارة العلامات التجارية
تعلن إدارة العلامات التجارية عن تقدم الوكيل سابا وشركاهم – تي ام بي بطلب لتجديد تسجيل العلامة التجارية .:
TEXOLAR
المودعة بالرقم:79004
باسم:نوفارتيس تيرقيسندهايت ايه جي
عنوانه/ها:شوارزوالدالي 215، 4058 بازل سويسرا
والمسجلة بالرقم 90148 بتاريخ :2008/07/08
ذلك لتمييز البضائع / الخدمات / المنتجات التالية:
المستحضرات البيطرية، المواد المطهرة، مستحضرات القضاء على الهوام، مبيدات الفطريات، في الفئة 5.
وستظل الحماية نافذة المفعول لمدة عشرة سنوات اخرى اعتباراً من تاريخ انتهاء الحماية في2016/03/26
هذا و يجوز تجديد الحماية لمدد اخرى متتالية كل منها عشر سنوات وفقا للاوضاع و الشروط المنصوص عليها بالمادة (19) من القانون الاتحادي رقم 37/ 1992 الصادر في شأن العلامات التجارية .

دولـة الامـارات العربيـة المتحدة
وزارة الاقتصاد / إدارة العلامات التجارية
تعلن إدارة العلامات التجارية عن تقدم الوكيل سابا وشركاهم – تي ام بي بطلب لتجديد تسجيل العلامة التجارية .:
SCUDERIA FERRARI
المودعة بالرقم:32677
باسم:فيراري اس. بي. ايه.
عنوانه/ها:1163 شارع ايميليا است، 41100 مودينا، ايطاليا
والمسجلة بالرقم 25447 بتاريخ :2000/09/05
ذلك لتمييز البضائع / الخدمات / المنتجات التالية:
الأعلام (الرايات) المصنوعة من القماش، مناشف و أغطية الموائد المنسوجة، المناشف التي تستخدم لإرتياد الشاطيء في الفئة 24.
وستظل الحماية نافذة المفعول لمدة عشرة سنوات اخرى اعتباراً من تاريخ انتهاء الحماية في2019/08/25
هذا و يجوز تجديد الحماية لمدد اخرى متتالية كل منها عشر سنوات وفقا للاوضاع و الشروط المنصوص عليها بالمادة (19) من القانون الاتحادي رقم 37/ 1992 الصادر في شأن العلامات التجارية .

دولـة الامـارات العربيـة المتحدة
وزارة الاقتصاد / إدارة العلامات التجارية
تعلن إدارة العلامات التجارية عن تقدم الوكيل سابا وشركاهم – تي ام بي بطلب لتجديد تسجيل العلامة التجارية .:
المودعة بالرقم:78686
باسم:فيديرال-موغول ليمتد
عنوانه/ها:مانشسترانترناشيونال أوفيس سنتر، ستيال رود، مانشستر، أم22 5تي ان، المملكة المتحدة
والمسجلة بالرقم 79152 بتاريخ :2007/01/23
ذلك لتمييز البضائع / الخدمات / المنتجات التالية:
حلقات المكبس، في الفئة 7.
وستظل الحماية نافذة المفعول لمدة عشرة سنوات اخرى اعتباراً من تاريخ انتهاء الحماية في2016/03/18
هذا و يجوز تجديد الحماية لمدد اخرى متتالية كل منها عشر سنوات وفقا للاوضاع و الشروط المنصوص عليها بالمادة (19) من القانون الاتحادي رقم 37/ 1992 الصادر في شأن العلامات التجارية .

دولـة الامـارات العربيـة المتحدة
وزارة الاقتصاد / إدارة العلامات التجارية
تعلن إدارة العلامات التجارية عن تقدم الوكيل سابا وشركاهم – تي ام بي بطلب لتجديد تسجيل العلامة التجارية .:
VALLEY OAKS
المودعة بالرقم:83063
باسم:فتزر فاينيادرز
عنوانه/ها:12901 اولد ريفر روود، هوبلاند، كاليفورنيا 95449 ، الولايات المتحدة الاميركية
والمسجلة بالرقم 80863 بتاريخ :2007/04/03
ذلك لتمييز البضائع / الخدمات / المنتجات التالية:
المشروبات الغير كحولية في الفئة 32.
وستظل الحماية نافذة المفعول لمدة عشرة سنوات اخرى اعتباراً من تاريخ انتهاء الحماية في2016/07/23
هذا و يجوز تجديد الحماية لمدد اخرى متتالية كل منها عشر سنوات وفقا للاوضاع و الشروط المنصوص عليها بالمادة (19) من القانون الاتحادي رقم 37/ 1992 الصادر في شأن العلامات التجارية .

دولـة الامـارات العربيـة المتحدة
وزارة الاقتصاد / إدارة العلامات التجارية
تعلن إدارة العلامات التجارية عن تقدم الوكيل سابا وشركاهم – تي ام بي بطلب لتجديد تسجيل العلامة التجارية .:
WELLSET
المودعة بالرقم:82899
باسم:هاليبورتون انيرجي سيرفيسز، انك
عنوانه/ها:2601 شارع بيلتلاين، كارولتون، تكساس 75006، الولايات المتحدة الاميركية
والمسجلة بالرقم 80912 بتاريخ :2007/04/04
ذلك لتمييز البضائع / الخدمات / المنتجات التالية:
خدمات معالجة آبار النفط و الغاز في الفئة 40.
وستظل الحماية نافذة المفعول لمدة عشرة سنوات اخرى اعتباراً من تاريخ انتهاء الحماية في2016/07/17
هذا و يجوز تجديد الحماية لمدد اخرى متتالية كل منها عشر سنوات وفقا للاوضاع و الشروط المنصوص عليها بالمادة (19) من القانون الاتحادي رقم 37/ 1992 الصادر في شأن العلامات التجارية .

دولـة الامـارات العربيـة المتحدة
وزارة الاقتصاد / إدارة العلامات التجارية
تعلن إدارة العلامات التجارية عن تقدم الوكيل سابا وشركاهم – تي ام بي بطلب لتجديد تسجيل العلامة التجارية .:
SCUDERIA FERRARI
المودعة بالرقم:32681
باسم:فيراري اس. بي. ايه.
عنوانه/ها:1163 شارع ايميليا است، 41100 مودينا، ايطاليا
والمسجلة بالرقم 25449 بتاريخ :2000/09/05
ذلك لتمييز البضائع / الخدمات / المنتجات التالية:
خدمات تنظيم وإقامة معارض سباقات السيارات لاغراض الرياضة والتسلية على شكل سباقات سيارات ، الخدمات الترفيهية وخدمات التسلية والترويح عن الناس في الفئة 41 .
وستظل الحماية نافذة المفعول لمدة عشرة سنوات اخرى اعتباراً من تاريخ انتهاء الحماية في2019/08/25
هذا و يجوز تجديد الحماية لمدد اخرى متتالية كل منها عشر سنوات وفقا للاوضاع و الشروط المنصوص عليها بالمادة (19) من القانون الاتحادي رقم 37/ 1992 الصادر في شأن العلامات التجارية .

دولـة الامـارات العربيـة المتحدة
وزارة الاقتصاد / إدارة العلامات التجارية
تعلن إدارة العلامات التجارية عن تقدم الوكيل سابا وشركاهم – تي ام بي بطلب لتجديد تسجيل العلامة التجارية .:
ALOND
المودعة بالرقم:29014
باسم:بفايزر برودكتس انك.
عنوانه/ها:ايسترن بوينت رود، جروتون، كونيكتيكت، الولايات المتحدة الاميركية
والمسجلة بالرقم 59259 بتاريخ :2006/03/30
ذلك لتمييز البضائع / الخدمات / المنتجات التالية:
مستحضر صيدلي لمعالجة الاضطرابات العصبية واعتلالات الكليتين الناتجة عن داء السكري . في الفئة 5 .
وستظل الحماية نافذة المفعول لمدة عشرة سنوات اخرى اعتباراً من تاريخ انتهاء الحماية في2018/11/18
هذا و يجوز تجديد الحماية لمدد اخرى متتالية كل منها عشر سنوات وفقا للاوضاع و الشروط المنصوص عليها بالمادة (19) من القانون الاتحادي رقم 37/ 1992 الصادر في شأن العلامات التجارية .

دولـة الامـارات العربيـة المتحدة
وزارة الاقتصاد / إدارة العلامات التجارية
تعلن إدارة العلامات التجارية عن تقدم الوكيل سابا وشركاهم – تي ام بي بطلب لتجديد تسجيل العلامة التجارية .:
AFTON
المودعة بالرقم:86620
باسم:أفتون كيميكال كوربوريشن
عنوانه/ها:500 سبرينغ ستريت، ريتشموند، فيرجينيا 23219، الولايات المتحدة الاميركية
والمسجلة بالرقم 87481 بتاريخ :2008/04/13
ذلك لتمييز البضائع / الخدمات / المنتجات التالية:
مواد التزليق لجميع الاستخدامات، مواد التزليق الخاصة بالسيارات، مواد التزليق الخاصة بمحركات السيارات، مواد التزليق المحتوية على مادة الغرافيت، مواد التزليق الصناعية، الزيوت الصناعية، مواد التزليق للماكينات الصناعية، سوائل تقطيع المعادن، في الفئة 4.
وستظل الحماية نافذة المفعول لمدة عشرة سنوات اخرى اعتباراً من تاريخ انتهاء الحماية في2016/10/29
هذا و يجوز تجديد الحماية لمدد اخرى متتالية كل منها عشر سنوات وفقا للاوضاع و الشروط المنصوص عليها بالمادة (19) من القانون الاتحادي رقم 37/ 1992 الصادر في شأن العلامات التجارية .

دولـة الامـارات العربيـة المتحدة
وزارة الاقتصاد / إدارة العلامات التجارية
تعلن إدارة العلامات التجارية عن تقدم الوكيل سابا وشركاهم – تي ام بي بطلب لتجديد تسجيل العلامة التجارية .:
AFTON
المودعة بالرقم:86612
باسم:أفتون كيميكال كوربوريشن
عنوانه/ها:500 سبرينغ ستريت، ريتشموند، فيرجينيا 23219، الولايات المتحدة الاميركية
والمسجلة بالرقم 87480 بتاريخ :2008/04/13
ذلك لتمييز البضائع / الخدمات / المنتجات التالية:
الاضافات الكيماوية المستخدمة في تصنيع مجموعة من البضائع، السوائل البديلة للاستعمال مع مواد الكشط للاستخدام الصناعي العام، سوائل نقل الحرارة للاستخدام الصناعي، السوائل الهيدروليكية للاستخدام الصناعي، سوائل الاطفاء للاستخدام في شغل المعادن، في الفئة 1.
وستظل الحماية نافذة المفعول لمدة عشرة سنوات اخرى اعتباراً من تاريخ انتهاء الحماية في2016/10/29
هذا و يجوز تجديد الحماية لمدد اخرى متتالية كل منها عشر سنوات وفقا للاوضاع و الشروط المنصوص عليها بالمادة (19) من القانون الاتحادي رقم 37/ 1992 الصادر في شأن العلامات التجارية .

دولـة الامـارات العربيـة المتحدة
وزارة الاقتصاد / إدارة العلامات التجارية
تعلن إدارة العلامات التجارية عن تقدم الوكيل سابا وشركاهم – تي ام بي بطلب لتجديد تسجيل العلامة التجارية .:
BARASORB
المودعة بالرقم:86145
باسم:هاليبورتون انيرجي سيرفيسز، انك
عنوانه/ها:2601 شارع بيلتلاين، كارولتون، تكساس 75006، الولايات المتحدة الاميركية
والمسجلة بالرقم 86203 بتاريخ :2008/01/16
ذلك لتمييز البضائع / الخدمات / المنتجات التالية:
المركبات الكيميائية المستخدمة كمساعد للتصفية و الذي يصفي و يمتص الزيت اثناء عمليات حفر آبار النفط و الغاز، في الفئة 1.
وستظل الحماية نافذة المفعول لمدة عشرة سنوات اخرى اعتباراً من تاريخ انتهاء الحماية في2016/10/09
هذا و يجوز تجديد الحماية لمدد اخرى متتالية كل منها عشر سنوات وفقا للاوضاع و الشروط المنصوص عليها بالمادة (19) من القانون الاتحادي رقم 37/ 1992 الصادر في شأن العلامات التجارية .

دولـة الامـارات العربيـة المتحدة
وزارة الاقتصاد / إدارة العلامات التجارية
تعلن إدارة العلامات التجارية عن تقدم الوكيل سابا وشركاهم – تي ام بي بطلب لتجديد تسجيل العلامة التجارية .:
MAXALT
المودعة بالرقم:18160
باسم:ميرك شارب اند دوهمي كورب.
عنوانه/ها:ون ميرك درايف، وايتهاوس ستيشن، نيو جيرسي، 08889، الولايات المتحدة الاميركية
والمسجلة بالرقم 16748 بتاريخ :1998/07/14
ذلك لتمييز البضائع / الخدمات / المنتجات التالية:
المستحضرات المسكنة. في الفئة (5).
وستظل الحماية نافذة المفعول لمدة عشرة سنوات اخرى اعتباراً من تاريخ انتهاء الحماية في2016/08/31
هذا و يجوز تجديد الحماية لمدد اخرى متتالية كل منها عشر سنوات وفقا للاوضاع و الشروط المنصوص عليها بالمادة (19) من القانون الاتحادي رقم 37/ 1992 الصادر في شأن العلامات التجارية .

دولـة الامـارات العربيـة المتحدة
وزارة الاقتصاد / إدارة العلامات التجارية
تعلن إدارة العلامات التجارية عن تقدم الوكيل سابا وشركاهم – تي ام بي بطلب لتجديد تسجيل العلامة التجارية .:
CERAMAX
المودعة بالرقم:88140
باسم:فيدرال - موغول ايغنيشن كومبني
عنوانه/ها:26555 نورثويسترن هايواي، ساوثفيلد، ميشيغان 48034، الولايات المتحدة الاميركية
والمسجلة بالرقم 88646 بتاريخ :2008/05/18
ذلك لتمييز البضائع / الخدمات / المنتجات التالية:
الشمعات المولدة للوهج و النور المشع بفعل الحرارة الشديدة، في الفئة 7.
وستظل الحماية نافذة المفعول لمدة عشرة سنوات اخرى اعتباراً من تاريخ انتهاء الحماية في2016/12/04
هذا و يجوز تجديد الحماية لمدد اخرى متتالية كل منها عشر سنوات وفقا للاوضاع و الشروط المنصوص عليها بالمادة (19) من القانون الاتحادي رقم 37/ 1992 الصادر في شأن العلامات التجارية .

دولـة الامـارات العربيـة المتحدة
وزارة الاقتصاد / إدارة العلامات التجارية
تعلن إدارة العلامات التجارية عن تقدم الوكيل سابا وشركاهم – تي ام بي بطلب لتجديد تسجيل العلامة التجارية .:
SCUDERIA FERRARI
المودعة بالرقم:32682
باسم:فيراري اس. بي. ايه.
عنوانه/ها:1163 شارع ايميليا است، 41100 مودينا، ايطاليا
والمسجلة بالرقم 25473 بتاريخ :2000/09/05
ذلك لتمييز البضائع / الخدمات / المنتجات التالية:
خدمات المطاعم والمقاهي والكافتيريات ومطاعم الوجبات الخفيفة واماكن تقديم المشروبات الخفيفة ، خدمات تقديم الطعام والمشروبات المنعشة ، خدمات التصميم الداخلي ، خدمات محلات البيع بالتجزئة ، في الفئة 42.
وستظل الحماية نافذة المفعول لمدة عشرة سنوات اخرى اعتباراً من تاريخ انتهاء الحماية في2019/08/25
هذا و يجوز تجديد الحماية لمدد اخرى متتالية كل منها عشر سنوات وفقا للاوضاع و الشروط المنصوص عليها بالمادة (19) من القانون الاتحادي رقم 37/ 1992 الصادر في شأن العلامات التجارية .

دولـة الامـارات العربيـة المتحدة
وزارة الاقتصاد / إدارة العلامات التجارية
تعلن إدارة العلامات التجارية عن تقدم الوكيل سابا وشركاهم – تي ام بي بطلب لتجديد تسجيل العلامة التجارية .:
NASONEX نازونكس
المودعة بالرقم:17634
باسم:ميرك شارب اند دوهمي كورب.
عنوانه/ها:ون ميرك درايف، وايتهاوس ستيشن، نيو جيرسي، 08889، الولايات المتحدة الاميركية
والمسجلة بالرقم 14175 بتاريخ :1998/03/18
ذلك لتمييز البضائع / الخدمات / المنتجات التالية:
كما في الطلب الاصل
وستظل الحماية نافذة المفعول لمدة عشرة سنوات اخرى اعتباراً من تاريخ انتهاء الحماية في2016/08/04
هذا و يجوز تجديد الحماية لمدد اخرى متتالية كل منها عشر سنوات وفقا للاوضاع و الشروط المنصوص عليها بالمادة (19) من القانون الاتحادي رقم 37/ 1992 الصادر في شأن العلامات التجارية .

دولـة الامـارات العربيـة المتحدة
وزارة الاقتصاد / إدارة العلامات التجارية
تعلن إدارة العلامات التجارية عن تقدم الوكيل سابا وشركاهم – تي ام بي بطلب لتجديد تسجيل العلامة التجارية .:
AFTON
المودعة بالرقم:86623
باسم:أفتون كيميكال كوربوريشن
عنوانه/ها:500 سبرينغ ستريت، ريتشموند، فيرجينيا 23219، الولايات المتحدة الاميركية
والمسجلة بالرقم 92766 بتاريخ :2009/01/20
ذلك لتمييز البضائع / الخدمات / المنتجات التالية:
خدمات ادارة الاعمال التجارية، تحديدا الخدمات اللوجستية اوخدمات التزويد للغير ضمن مناطق متقاربة (باعتبارها خدمات ادارية واقعة في الفئة 35)؛ خدمات وكالات التوزيع في مجال الكيماويات و الاضافات الكيماوية و المواد الخام (باعتبارها خدمات ادارية واقعة في الفئة 35)، في الفئة 35.
وستظل الحماية نافذة المفعول لمدة عشرة سنوات اخرى اعتباراً من تاريخ انتهاء الحماية في2016/10/29
هذا و يجوز تجديد الحماية لمدد اخرى متتالية كل منها عشر سنوات وفقا للاوضاع و الشروط المنصوص عليها بالمادة (19) من القانون الاتحادي رقم 37/ 1992 الصادر في شأن العلامات التجارية .

دولـة الامـارات العربيـة المتحدة
وزارة الاقتصاد / إدارة العلامات التجارية
تعلن إدارة العلامات التجارية عن تقدم الوكيل سابا وشركاهم – تي ام بي بطلب لتجديد تسجيل العلامة التجارية .:
TECHALLOY WELDING PRODUCTS
المودعة بالرقم:89879
باسم:لينكولن غلوبال انك
عنوانه/ها:17721 رايلرود ستريت سيتي اوف اينداستري، سي أيه 91748 ، الولايات المتحدة الاميركية
والمسجلة بالرقم 88969 بتاريخ :2008/05/29
ذلك لتمييز البضائع / الخدمات / المنتجات التالية:
كما في الطلب الاصل
وستظل الحماية نافذة المفعول لمدة عشرة سنوات اخرى اعتباراً من تاريخ انتهاء الحماية في2017/01/28
هذا و يجوز تجديد الحماية لمدد اخرى متتالية كل منها عشر سنوات وفقا للاوضاع و الشروط المنصوص عليها بالمادة (19) من القانون الاتحادي رقم 37/ 1992 الصادر في شأن العلامات التجارية .

دولـة الامـارات العربيـة المتحدة
وزارة الاقتصاد / إدارة العلامات التجارية
تعلن إدارة العلامات التجارية عن تقدم الوكيل سابا وشركاهم – تي ام بي بطلب لتجديد تسجيل العلامة التجارية .:
TECH-ROD
المودعة بالرقم:89877
باسم:لينكولن غلوبال انك
عنوانه/ها:17721 رايلرود ستريت سيتي اوف اينداستري، سي أيه 91748 ، الولايات المتحدة الاميركية
والمسجلة بالرقم 85397 بتاريخ :2007/11/28
ذلك لتمييز البضائع / الخدمات / المنتجات التالية:
كما في الطلب الاصل
وستظل الحماية نافذة المفعول لمدة عشرة سنوات اخرى اعتباراً من تاريخ انتهاء الحماية في2017/01/28
هذا و يجوز تجديد الحماية لمدد اخرى متتالية كل منها عشر سنوات وفقا للاوضاع و الشروط المنصوص عليها بالمادة (19) من القانون الاتحادي رقم 37/ 1992 الصادر في شأن العلامات التجارية .

دولـة الامـارات العربيـة المتحدة
وزارة الاقتصاد / إدارة العلامات التجارية
تعلن إدارة العلامات التجارية عن تقدم الوكيل سابا وشركاهم – تي ام بي بطلب لتجديد تسجيل العلامة التجارية .:
TECHALLOY WELDING PRODUCTS
المودعة بالرقم:89880
باسم:لينكولن غلوبال انك
عنوانه/ها:17721 رايلرود ستريت سيتي اوف اينداستري، سي أيه 91748 ، الولايات المتحدة الاميركية
والمسجلة بالرقم 88970 بتاريخ :2008/05/29
ذلك لتمييز البضائع / الخدمات / المنتجات التالية:
كما في الطلب الاصل
وستظل الحماية نافذة المفعول لمدة عشرة سنوات اخرى اعتباراً من تاريخ انتهاء الحماية في2017/01/28
هذا و يجوز تجديد الحماية لمدد اخرى متتالية كل منها عشر سنوات وفقا للاوضاع و الشروط المنصوص عليها بالمادة (19) من القانون الاتحادي رقم 37/ 1992 الصادر في شأن العلامات التجارية .

دولـة الامـارات العربيـة المتحدة
وزارة الاقتصاد / إدارة العلامات التجارية
تعلن إدارة العلامات التجارية عن تقدم الوكيل سابا وشركاهم – تي ام بي بطلب لتجديد تسجيل العلامة التجارية .:
SCUDERIA FERRARI
المودعة بالرقم:32672
باسم:فيراري اس. بي. ايه.
عنوانه/ها:1163 شارع ايميليا است، 41100 مودينا، ايطاليا
والمسجلة بالرقم 25442 بتاريخ :2000/09/05
ذلك لتمييز البضائع / الخدمات / المنتجات التالية:
حمالات المفاتيح المعدنية ، محافظ المفاتيح المعدنية ، وعلب حفظ اقراص الدواء المعدنية ، الدبابيس والشارات والبطاقات والتذكارات التي توضع على الطاولات المصنوعة جميعها من المعادن الشائعة ، ويستثنى مما سبق المفصلات والمنزلقات وغيرها من الملحقات المصنوعة من المعادن الشائعة والمستخدمة كمستلزمات للمباني ، في الفئة 6.
وستظل الحماية نافذة المفعول لمدة عشرة سنوات اخرى اعتباراً من تاريخ انتهاء الحماية في2019/08/25
هذا و يجوز تجديد الحماية لمدد اخرى متتالية كل منها عشر سنوات وفقا للاوضاع و الشروط المنصوص عليها بالمادة (19) من القانون الاتحادي رقم 37/ 1992 الصادر في شأن العلامات التجارية .

دولـة الامـارات العربيـة المتحدة
وزارة الاقتصاد / إدارة العلامات التجارية
تعلن إدارة العلامات التجارية عن تقدم الوكيل سابا وشركاهم – تي ام بي بطلب لتجديد تسجيل العلامة التجارية .:
THERMAGE
المودعة بالرقم:106967
باسم:سولتا ميديكال، انك
عنوانه/ها:25881 اندستريال بوليفارد، هايوارد كاليفورنيا 94545 – 2991 الولايات المتحدة الاميركية
والمسجلة بالرقم 128127 بتاريخ :2011/01/11
ذلك لتمييز البضائع / الخدمات / المنتجات التالية:
كما في الطلب الاصل
وستظل الحماية نافذة المفعول لمدة عشرة سنوات اخرى اعتباراً من تاريخ انتهاء الحماية في2018/02/11
هذا و يجوز تجديد الحماية لمدد اخرى متتالية كل منها عشر سنوات وفقا للاوضاع و الشروط المنصوص عليها بالمادة (19) من القانون الاتحادي رقم 37/ 1992 الصادر في شأن العلامات التجارية .

دولـة الامـارات العربيـة المتحدة
وزارة الاقتصاد / إدارة العلامات التجارية
تعلن إدارة العلامات التجارية عن تقدم الوكيل سابا وشركاهم – تي ام بي بطلب لتجديد تسجيل العلامة التجارية .:
SAPHRIS
المودعة بالرقم:106318
باسم:ميرك شارب اند دوخم بي.في.
عنوانه/ها:فيردفيخ 39، 2031 بي إن، هارلم، هولندا
والمسجلة بالرقم 154521 بتاريخ :2011/10/02
ذلك لتمييز البضائع / الخدمات / المنتجات التالية:
ألأدوية والمستحضرات ألصيدلية لمعالجة ألأمراض العقلية ,مضادات الاكتئاب في الفئة رقم 5
وستظل الحماية نافذة المفعول لمدة عشرة سنوات اخرى اعتباراً من تاريخ انتهاء الحماية في2018/01/30
هذا و يجوز تجديد الحماية لمدد اخرى متتالية كل منها عشر سنوات وفقا للاوضاع و الشروط المنصوص عليها بالمادة (19) من القانون الاتحادي رقم 37/ 1992 الصادر في شأن العلامات التجارية .

دولـة الامـارات العربيـة المتحدة
وزارة الاقتصاد / إدارة العلامات التجارية
تعلن إدارة العلامات التجارية عن تقدم الوكيل سابا وشركاهم – تي ام بي بطلب لتجديد تسجيل العلامة التجارية .:
المودعة بالرقم:31978
باسم:ويث ال ال سي
عنوانه/ها:فايف غيرالدا فارمز،ماديسون، نيوجيرسي (7940)، الولايات المتحدة الاميركية
والمسجلة بالرقم 24023 بتاريخ :2000/03/04
ذلك لتمييز البضائع / الخدمات / المنتجات التالية:
المستحضرات الصيدلية بما فيها المسكنات و الخافضات للحرارة في الفئة 5.
وستظل الحماية نافذة المفعول لمدة عشرة سنوات اخرى اعتباراً من تاريخ انتهاء الحماية في2019/06/21
هذا و يجوز تجديد الحماية لمدد اخرى متتالية كل منها عشر سنوات وفقا للاوضاع و الشروط المنصوص عليها بالمادة (19) من القانون الاتحادي رقم 37/ 1992 الصادر في شأن العلامات التجارية .

دولـة الامـارات العربيـة المتحدة
وزارة الاقتصاد / إدارة العلامات التجارية
تعلن إدارة العلامات التجارية عن تقدم الوكيل سابا وشركاهم – تي ام بي بطلب لتجديد تسجيل العلامة التجارية .:
LINK2SITE
المودعة بالرقم:100108
باسم:سيمنس إندستري، انك.
عنوانه/ها:3333 أولد ميلتون باركواي، ألفاريتا، جورجيا 30005-4437، الولايات المتحدة الاميركية
والمسجلة بالرقم 128852 بتاريخ :2011/01/20
ذلك لتمييز البضائع / الخدمات / المنتجات التالية:
خدمات الأبحاث والتجارب العلمية والخدمات التقنية و الأبحاث والتجارب ووضع الخطط والتصميمات الوثيقة، خدمات التحليل و الأبحاث الصناعية، خدمات تصميم وتطوير أجهزة الكومبيوتر الصلبة وبرمجيات الكومبيوتر، في الفئة 42
وستظل الحماية نافذة المفعول لمدة عشرة سنوات اخرى اعتباراً من تاريخ انتهاء الحماية في2017/09/17
هذا و يجوز تجديد الحماية لمدد اخرى متتالية كل منها عشر سنوات وفقا للاوضاع و الشروط المنصوص عليها بالمادة (19) من القانون الاتحادي رقم 37/ 1992 الصادر في شأن العلامات التجارية .

دولـة الامـارات العربيـة المتحدة
وزارة الاقتصاد / إدارة العلامات التجارية
تعلن إدارة العلامات التجارية عن تقدم الوكيل سابا وشركاهم – تي ام بي بطلب لتجديد تسجيل العلامة التجارية .:
REAMPLA
المودعة بالرقم:112735
باسم:فايزر انك.
عنوانه/ها:235 ايست 42 ستريت ، نيويورك، نيويورك 10017، الولايات المتحدة الاميركية
والمسجلة بالرقم 133289 بتاريخ :2011/02/28
ذلك لتمييز البضائع / الخدمات / المنتجات التالية:
المستحضرات الصيدلية و البيطرية والصحية ، المواد و المستحضرات الحميية المعدة للاستخدام الطبي، أطعمة و أغذية الرضع والأطفال، اللصوق الطبية، لزوم و مواد التضميد، مواد حشو الأسنان ، الشمع المستخدم في طب الأسنان، المواد المطهرة، مستحضرات القضاء على الهوام، مبيدات الفطريات و مبيدات الأعشاب و الحشائش، في الفئة 5.
وستظل الحماية نافذة المفعول لمدة عشرة سنوات اخرى اعتباراً من تاريخ انتهاء الحماية في2018/05/14
هذا و يجوز تجديد الحماية لمدد اخرى متتالية كل منها عشر سنوات وفقا للاوضاع و الشروط المنصوص عليها بالمادة (19) من القانون الاتحادي رقم 37/ 1992 الصادر في شأن العلامات التجارية .

دولـة الامـارات العربيـة المتحدة
وزارة الاقتصاد / إدارة العلامات التجارية
تعلن إدارة العلامات التجارية عن تقدم الوكيل سابا وشركاهم – تي ام بي بطلب لتجديد تسجيل العلامة التجارية .:
THE FUTURE IS ON
المودعة بالرقم:112685
باسم:ليفيتون مانيوفاكشرينج كو., انك.
عنوانه/ها:201 نورث سيرفيس رود، ميلفيل، نيويورك، 11747 الولايات المتحدة الاميركية
والمسجلة بالرقم 100407 بتاريخ :
ذلك لتمييز البضائع / الخدمات / المنتجات التالية:
كما في الطلب الاصل
وستظل الحماية نافذة المفعول لمدة عشرة سنوات اخرى اعتباراً من تاريخ انتهاء الحماية في2018/05/13
هذا و يجوز تجديد الحماية لمدد اخرى متتالية كل منها عشر سنوات وفقا للاوضاع و الشروط المنصوص عليها بالمادة (19) من القانون الاتحادي رقم 37/ 1992 الصادر في شأن العلامات التجارية .

دولـة الامـارات العربيـة المتحدة
وزارة الاقتصاد / إدارة العلامات التجارية
تعلن إدارة العلامات التجارية عن تقدم الوكيل سابا وشركاهم – تي ام بي بطلب لتجديد تسجيل العلامة التجارية .:
SCUDERIA FERRARI
المودعة بالرقم:32674
باسم:فيراري اس. بي. ايه.
عنوانه/ها:1163 شارع ايميليا است، 41100 مودينا، ايطاليا
والمسجلة بالرقم 25444 بتاريخ :2000/09/05
ذلك لتمييز البضائع / الخدمات / المنتجات التالية:
الساعات الكبيرة ، الساعات الصغيرة ، عدد وادوات قياس وتسجيل الوقت وضمناً الميقاتيات (الكرونوميتر) وأدوات قياس وتسجيل الوقت (الكرونوغراف) التي تستخدم كساعات ، الدبابيس ودبابيس ربطات العنق وازرار الاكمام المصنوعة من المعادن النفيسة وغيرها من المجوهرات ، في الفئة 14.
وستظل الحماية نافذة المفعول لمدة عشرة سنوات اخرى اعتباراً من تاريخ انتهاء الحماية في2019/08/25
هذا و يجوز تجديد الحماية لمدد اخرى متتالية كل منها عشر سنوات وفقا للاوضاع و الشروط المنصوص عليها بالمادة (19) من القانون الاتحادي رقم 37/ 1992 الصادر في شأن العلامات التجارية .

دولـة الامـارات العربيـة المتحدة
وزارة الاقتصاد / إدارة العلامات التجارية
تعلن إدارة العلامات التجارية عن تقدم الوكيل سابا وشركاهم – تي ام بي بطلب لتجديد تسجيل العلامة التجارية .:
TANITA
المودعة بالرقم:27299
باسم:كابوشيكي كايشا تانيتا
عنوانه/ها:14-2، 1 - تشومه، ماينوتشو، ايتاباشي - كو، طوكيو، اليابان اليابان
والمسجلة بالرقم 30948 بتاريخ :2002/02/04
ذلك لتمييز البضائع / الخدمات / المنتجات التالية:
الاجهزة والادوات الطبية، اجهزة وزن الاجسام البدنية، ادوات قياس الضغط، موازين الحرارة السريرية. في الفئة 10
وستظل الحماية نافذة المفعول لمدة عشرة سنوات اخرى اعتباراً من تاريخ انتهاء الحماية في2018/06/24
هذا و يجوز تجديد الحماية لمدد اخرى متتالية كل منها عشر سنوات وفقا للاوضاع و الشروط المنصوص عليها بالمادة (19) من القانون الاتحادي رقم 37/ 1992 الصادر في شأن العلامات التجارية .

دولـة الامـارات العربيـة المتحدة
وزارة الاقتصاد / إدارة العلامات التجارية
تعلن إدارة العلامات التجارية عن تقدم الوكيل سابا وشركاهم – تي ام بي بطلب لتجديد تسجيل العلامة التجارية .:
MULTI COLOR IMPRESSION
المودعة بالرقم:94096
باسم:ترودات جي ام بي اتش
عنوانه/ها:لينزر سترابي 156، ايه 4600 ويلس النمسا
والمسجلة بالرقم 152047 بتاريخ :2011/09/22
ذلك لتمييز البضائع / الخدمات / المنتجات التالية:
كما في الطلب الاصل
وستظل الحماية نافذة المفعول لمدة عشرة سنوات اخرى اعتباراً من تاريخ انتهاء الحماية في2017/05/03
هذا و يجوز تجديد الحماية لمدد اخرى متتالية كل منها عشر سنوات وفقا للاوضاع و الشروط المنصوص عليها بالمادة (19) من القانون الاتحادي رقم 37/ 1992 الصادر في شأن العلامات التجارية .

دولـة الامـارات العربيـة المتحدة
وزارة الاقتصاد / إدارة العلامات التجارية
تعلن إدارة العلامات التجارية عن تقدم الوكيل سابا وشركاهم – تي ام بي بطلب لتجديد تسجيل العلامة التجارية .:
TRODAT
المودعة بالرقم:94099
باسم:ترودات جي ام بي اتش
عنوانه/ها:لينزر سترابي 156، ايه 4600 ويلس النمسا
والمسجلة بالرقم 101186 بتاريخ :2010/03/31
ذلك لتمييز البضائع / الخدمات / المنتجات التالية:
كما في الطلب الاصل
وستظل الحماية نافذة المفعول لمدة عشرة سنوات اخرى اعتباراً من تاريخ انتهاء الحماية في2017/05/03
هذا و يجوز تجديد الحماية لمدد اخرى متتالية كل منها عشر سنوات وفقا للاوضاع و الشروط المنصوص عليها بالمادة (19) من القانون الاتحادي رقم 37/ 1992 الصادر في شأن العلامات التجارية .

دولـة الامـارات العربيـة المتحدة
وزارة الاقتصاد / إدارة العلامات التجارية
تعلن إدارة العلامات التجارية عن تقدم الوكيل سابا وشركاهم – تي ام بي بطلب لتجديد تسجيل العلامة التجارية .:
GEO-PILOT
المودعة بالرقم:100843
باسم:هاليبورتون انيرجي سيرفيسز، انك
عنوانه/ها:2601 شارع بيلتلاين، كارولتون، تكساس 75006، الولايات المتحدة الاميركية
والمسجلة بالرقم 101984 بتاريخ :2010/04/19
ذلك لتمييز البضائع / الخدمات / المنتجات التالية:
الحفارات التي تشغل وتسير بالطاقة المصممة للاستخدام في أعمال وعمليات الحفر العميق ولاسيما في أعمال حفر آبار النفط والغاز وتحديدا الحفارات المستخدمة لعمليات الحفر الدوراني بحفار قابل للتحريك والتوجيه له رأس حفر ذات قابلية الاسقاط والتسديد للحفر في نقطة عمل محددة في الفئة 7.
وستظل الحماية نافذة المفعول لمدة عشرة سنوات اخرى اعتباراً من تاريخ انتهاء الحماية في2017/10/07
هذا و يجوز تجديد الحماية لمدد اخرى متتالية كل منها عشر سنوات وفقا للاوضاع و الشروط المنصوص عليها بالمادة (19) من القانون الاتحادي رقم 37/ 1992 الصادر في شأن العلامات التجارية .

دولـة الامـارات العربيـة المتحدة
وزارة الاقتصاد / إدارة العلامات التجارية
تعلن إدارة العلامات التجارية عن تقدم الوكيل سابا وشركاهم – تي ام بي بطلب لتجديد تسجيل العلامة التجارية .:
GETTING INTO GEAR
المودعة بالرقم:100231
باسم:آفتون كيميكال كوربوريشن
عنوانه/ها:500 سبرينغ ستريت، ريتشموند، فيرجينيا 23219، الولايات المتحدة الاميركية
والمسجلة بالرقم 97415 بتاريخ :2009/10/19
ذلك لتمييز البضائع / الخدمات / المنتجات التالية:
المضافات الكيميائية لشحوم التزليق الالية و الصناعية، في الفئة 1.
وستظل الحماية نافذة المفعول لمدة عشرة سنوات اخرى اعتباراً من تاريخ انتهاء الحماية في2017/09/20
هذا و يجوز تجديد الحماية لمدد اخرى متتالية كل منها عشر سنوات وفقا للاوضاع و الشروط المنصوص عليها بالمادة (19) من القانون الاتحادي رقم 37/ 1992 الصادر في شأن العلامات التجارية .

دولـة الامـارات العربيـة المتحدة
وزارة الاقتصاد / إدارة العلامات التجارية
تعلن إدارة العلامات التجارية عن تقدم الوكيل سابا وشركاهم – تي ام بي بطلب لتجديد تسجيل العلامة التجارية .:
XORILEX
المودعة بالرقم:94396
باسم:ميرك شارب اند دوهمي كورب.
عنوانه/ها:ون ميرك درايف، وايتهاوس ستيشن، نيو جيرسي، 08889، الولايات المتحدة الاميركية
والمسجلة بالرقم 92469 بتاريخ :2008/12/29
ذلك لتمييز البضائع / الخدمات / المنتجات التالية:
المستحضرات الصيدلية وخصوصا مستحضرات اللقاحات ، في الفئة 5.
وستظل الحماية نافذة المفعول لمدة عشرة سنوات اخرى اعتباراً من تاريخ انتهاء الحماية في2017/05/09
هذا و يجوز تجديد الحماية لمدد اخرى متتالية كل منها عشر سنوات وفقا للاوضاع و الشروط المنصوص عليها بالمادة (19) من القانون الاتحادي رقم 37/ 1992 الصادر في شأن العلامات التجارية .

دولـة الامـارات العربيـة المتحدة
وزارة الاقتصاد / إدارة العلامات التجارية
تعلن إدارة العلامات التجارية عن تقدم الوكيل سابا وشركاهم – تي ام بي بطلب لتجديد تسجيل العلامة التجارية .:
WELLSET
المودعة بالرقم:95040
باسم:هاليبورتون انيرجي سيرفيسز، انك
عنوانه/ها:2601 شارع بيلتلاين، كارولتون، تكساس 75006، الولايات المتحدة الاميركية
والمسجلة بالرقم 96734 بتاريخ :2009/09/09
ذلك لتمييز البضائع / الخدمات / المنتجات التالية:
المضافات الكيماوية لموائع الحفر لاستخراج النفط و الغاز و المعدة لضبط الموائع عند حدوث خلل في جريانها، في الفئة 1.
وستظل الحماية نافذة المفعول لمدة عشرة سنوات اخرى اعتباراً من تاريخ انتهاء الحماية في2017/05/23
هذا و يجوز تجديد الحماية لمدد اخرى متتالية كل منها عشر سنوات وفقا للاوضاع و الشروط المنصوص عليها بالمادة (19) من القانون الاتحادي رقم 37/ 1992 الصادر في شأن العلامات التجارية .

دولـة الامـارات العربيـة المتحدة
وزارة الاقتصاد / إدارة العلامات التجارية
تعلن إدارة العلامات التجارية عن تقدم الوكيل سابا وشركاهم – تي ام بي بطلب لتجديد تسجيل العلامة التجارية .:
LA PARISIENNE
المودعة بالرقم:101221
باسم:لوسافر ايه كومباني
عنوانه/ها:41 شارع اتين مارسيل، باريس 75001، فرنسا
والمسجلة بالرقم 101968 بتاريخ :2010/04/19
ذلك لتمييز البضائع / الخدمات / المنتجات التالية:
الدقيق، الخبز، الملح، الخميرة، مسحوق التخبيز، نكهات الاغذية و البهارات، محسنات ذوق الاغذية و محسنات نكهات الاغذية، محسنات الخبز (الاضافات و المكونات التي تستخدم في تجهيز و تحسين منتجات المخابز)، محسنات العجين، العجين المجهز للتخبيز، العجين المجهز لانتجاج منتجات الخبز، خلطات العجين، في الفئة 30.
وستظل الحماية نافذة المفعول لمدة عشرة سنوات اخرى اعتباراً من تاريخ انتهاء الحماية في2017/10/17
هذا و يجوز تجديد الحماية لمدد اخرى متتالية كل منها عشر سنوات وفقا للاوضاع و الشروط المنصوص عليها بالمادة (19) من القانون الاتحادي رقم 37/ 1992 الصادر في شأن العلامات التجارية .

دولـة الامـارات العربيـة المتحدة
وزارة الاقتصاد / إدارة العلامات التجارية
تعلن إدارة العلامات التجارية عن تقدم الوكيل سابا وشركاهم – تي ام بي بطلب لتجديد تسجيل العلامة التجارية .:
GEOTAP
المودعة بالرقم:100845
باسم:هاليبورتون انيرجي سيرفيسز، انك
عنوانه/ها:2601 شارع بيلتلاين، كارولتون، تكساس 75006، الولايات المتحدة الاميركية
والمسجلة بالرقم 101990 بتاريخ :2010/04/19
ذلك لتمييز البضائع / الخدمات / المنتجات التالية:
عدد وأدوات ووحدات اختبار ومعاينة تشكيل وتكوين التجويف والحفرة أثناء سير أعمال وعمليات الحفر تنقيبا عن النفط والغاز والمشتملة على وحدات سبر وفحص للتجويفات المحفورة ووحدات حشو وتبطين تقوية للتجويف المحفورة وعدادات قياس الضغط داخل التجويف المحفورة وأجهزة استشعار الكترونية لتقويم وتصحيح مسار الحفر في التجويفات، في الفئة 9.
وستظل الحماية نافذة المفعول لمدة عشرة سنوات اخرى اعتباراً من تاريخ انتهاء الحماية في2017/10/07
هذا و يجوز تجديد الحماية لمدد اخرى متتالية كل منها عشر سنوات وفقا للاوضاع و الشروط المنصوص عليها بالمادة (19) من القانون الاتحادي رقم 37/ 1992 الصادر في شأن العلامات التجارية .

دولـة الامـارات العربيـة المتحدة
وزارة الاقتصاد / إدارة العلامات التجارية
تعلن إدارة العلامات التجارية عن تقدم الوكيل سابا وشركاهم – تي ام بي بطلب لتجديد تسجيل العلامة التجارية .:
SOAP & GLORY
المودعة بالرقم:95989
باسم:ذا بوتس كومبني بي ال سي
عنوانه/ها:نوتنغهام إن جي2 3إيه إيه، المملكة المتحدة
والمسجلة بالرقم 96545 بتاريخ :2009/09/06
ذلك لتمييز البضائع / الخدمات / المنتجات التالية:
كما في الطلب الاصل
وستظل الحماية نافذة المفعول لمدة عشرة سنوات اخرى اعتباراً من تاريخ انتهاء الحماية في2017/06/13
هذا و يجوز تجديد الحماية لمدد اخرى متتالية كل منها عشر سنوات وفقا للاوضاع و الشروط المنصوص عليها بالمادة (19) من القانون الاتحادي رقم 37/ 1992 الصادر في شأن العلامات التجارية .

دولـة الامـارات العربيـة المتحدة
وزارة الاقتصاد / إدارة العلامات التجارية
تعلن إدارة العلامات التجارية عن تقدم الوكيل سابا وشركاهم – تي ام بي بطلب لتجديد تسجيل العلامة التجارية .:
PURAFLOR
المودعة بالرقم:117486
باسم:ويث ال ال سي
عنوانه/ها:فايف غيرالدا فارمز،ماديسون، نيوجيرسي (7940)، الولايات المتحدة الاميركية
والمسجلة بالرقم 148259 بتاريخ :2011/07/13
ذلك لتمييز البضائع / الخدمات / المنتجات التالية:
المواد و المكملات الغذائية و الحمية، في الفئة 5.
وستظل الحماية نافذة المفعول لمدة عشرة سنوات اخرى اعتباراً من تاريخ انتهاء الحماية في2018/08/04
هذا و يجوز تجديد الحماية لمدد اخرى متتالية كل منها عشر سنوات وفقا للاوضاع و الشروط المنصوص عليها بالمادة (19) من القانون الاتحادي رقم 37/ 1992 الصادر في شأن العلامات التجارية .

دولـة الامـارات العربيـة المتحدة
وزارة الاقتصاد / إدارة العلامات التجارية
تعلن إدارة العلامات التجارية عن تقدم الوكيل سابا وشركاهم – تي ام بي بطلب لتجديد تسجيل العلامة التجارية .:
HULT INTERNATIONAL BUSINESS SCHOOL
المودعة بالرقم:106124
باسم:سيغنوم انترناشونال ايه جي
عنوانه/ها:هالدنشتراس 4, 6006 لوزن سويسرا
والمسجلة بالرقم 147973 بتاريخ :2011/07/04
ذلك لتمييز البضائع / الخدمات / المنتجات التالية:
الخدمات التدريبية والتعليمية، خدمات امتحانات الكفاءة في مجالات الإدارة والأعمال والمال، خدمات التزويد بالمعلومات بشأن التعليم عبر شبكة الاتصال العالمية في مجالات الإدارة والأعمال والمال، خدمات التعليم والتدريب باستخدام الكمبيوتر في مجالات الادارة والاعمال والمال في الفئة 41.
وستظل الحماية نافذة المفعول لمدة عشرة سنوات اخرى اعتباراً من تاريخ انتهاء الحماية في2018/01/28
هذا و يجوز تجديد الحماية لمدد اخرى متتالية كل منها عشر سنوات وفقا للاوضاع و الشروط المنصوص عليها بالمادة (19) من القانون الاتحادي رقم 37/ 1992 الصادر في شأن العلامات التجارية .

دولـة الامـارات العربيـة المتحدة
وزارة الاقتصاد / إدارة العلامات التجارية
تعلن إدارة العلامات التجارية عن تقدم الوكيل سابا وشركاهم – تي ام بي بطلب لتجديد تسجيل العلامة التجارية .:
QUADPACK
المودعة بالرقم:102173
باسم:هاليبورتون انيرجي سيرفيسز، انك
عنوانه/ها:2601 شارع بيلتلاين، كارولتون، تكساس 75006، الولايات المتحدة الاميركية
والمسجلة بالرقم 102865 بتاريخ :2010/05/04
ذلك لتمييز البضائع / الخدمات / المنتجات التالية:
معدات حفر الأرض، وخصوصا ، قطع الثقب ، قطع توسيع الثقوب وبالإضافة إلى قطع الغيار. من الفئة 7.
وستظل الحماية نافذة المفعول لمدة عشرة سنوات اخرى اعتباراً من تاريخ انتهاء الحماية في2017/11/07
هذا و يجوز تجديد الحماية لمدد اخرى متتالية كل منها عشر سنوات وفقا للاوضاع و الشروط المنصوص عليها بالمادة (19) من القانون الاتحادي رقم 37/ 1992 الصادر في شأن العلامات التجارية .

دولـة الامـارات العربيـة المتحدة
وزارة الاقتصاد / إدارة العلامات التجارية
تعلن إدارة العلامات التجارية عن تقدم الوكيل سابا وشركاهم – تي ام بي بطلب لتجديد تسجيل العلامة التجارية .:
المودعة بالرقم:126842
باسم:جوليبي فودز كوربوريشن
عنوانه/ها:10 فلور، جوليبي بلازا بيلدينغ، 10 أف. أورتيغاز جيه ار. آفينيو أورتيغاز سينتر، باسيغ سيتي ، الفيليبين
والمسجلة بالرقم 126842 بتاريخ :
ذلك لتمييز البضائع / الخدمات / المنتجات التالية:
كما في الطلب الاصل
وستظل الحماية نافذة المفعول لمدة عشرة سنوات اخرى اعتباراً من تاريخ انتهاء الحماية في2019/03/10
هذا و يجوز تجديد الحماية لمدد اخرى متتالية كل منها عشر سنوات وفقا للاوضاع و الشروط المنصوص عليها بالمادة (19) من القانون الاتحادي رقم 37/ 1992 الصادر في شأن العلامات التجارية .

دولـة الامـارات العربيـة المتحدة
وزارة الاقتصاد / إدارة العلامات التجارية
تعلن إدارة العلامات التجارية عن تقدم الوكيل سابا وشركاهم – تي ام بي بطلب لتجديد تسجيل العلامة التجارية .:
MEMPULSE
المودعة بالرقم:126314
باسم:إيفوكوا ووتر تكنولوجيز أل أل سي
عنوانه/ها:4800 نورث بوينت باركواي، ألفاريتا، جي أيه 30022، الولايات المتحدة الاميركية
والمسجلة بالرقم 159911 بتاريخ :2011/11/12
ذلك لتمييز البضائع / الخدمات / المنتجات التالية:
أجهزة المفاعلات الحيوية الغشائية للاستعمال في معالجة مياه الصرف، في الفئة 11.
وستظل الحماية نافذة المفعول لمدة عشرة سنوات اخرى اعتباراً من تاريخ انتهاء الحماية في2019/02/25
هذا و يجوز تجديد الحماية لمدد اخرى متتالية كل منها عشر سنوات وفقا للاوضاع و الشروط المنصوص عليها بالمادة (19) من القانون الاتحادي رقم 37/ 1992 الصادر في شأن العلامات التجارية .

دولـة الامـارات العربيـة المتحدة
وزارة الاقتصاد / إدارة العلامات التجارية
تعلن إدارة العلامات التجارية عن تقدم الوكيل سابا وشركاهم – تي ام بي بطلب لتجديد تسجيل العلامة التجارية .:
LEVITON
المودعة بالرقم:112684
باسم:ليفيتون مانيوفاكشرينج كو., انك.
عنوانه/ها:201 نورث سيرفيس رود، ميلفيل، نيويورك، 11747 الولايات المتحدة الاميركية
والمسجلة بالرقم 100046 بتاريخ :2010/07/06
ذلك لتمييز البضائع / الخدمات / المنتجات التالية:
كما في الطلب الاصل
وستظل الحماية نافذة المفعول لمدة عشرة سنوات اخرى اعتباراً من تاريخ انتهاء الحماية في2018/05/13
هذا و يجوز تجديد الحماية لمدد اخرى متتالية كل منها عشر سنوات وفقا للاوضاع و الشروط المنصوص عليها بالمادة (19) من القانون الاتحادي رقم 37/ 1992 الصادر في شأن العلامات التجارية .

دولـة الامـارات العربيـة المتحدة
وزارة الاقتصاد / إدارة العلامات التجارية
تعلن إدارة العلامات التجارية عن تقدم الوكيل سابا وشركاهم – تي ام بي بطلب لتجديد تسجيل العلامة التجارية .:
LEVITON
المودعة بالرقم:112683
باسم:ليفيتون مانيوفاكشرينج كو., انك.
عنوانه/ها:201 نورث سيرفيس رود، ميلفيل، نيويورك، 11747 الولايات المتحدة الاميركية
والمسجلة بالرقم بتاريخ :2013/03/19
ذلك لتمييز البضائع / الخدمات / المنتجات التالية:
كما في الطلب الاصل
وستظل الحماية نافذة المفعول لمدة عشرة سنوات اخرى اعتباراً من تاريخ انتهاء الحماية في2018/05/13
هذا و يجوز تجديد الحماية لمدد اخرى متتالية كل منها عشر سنوات وفقا للاوضاع و الشروط المنصوص عليها بالمادة (19) من القانون الاتحادي رقم 37/ 1992 الصادر في شأن العلامات التجارية .

دولـة الامـارات العربيـة المتحدة
وزارة الاقتصاد / إدارة العلامات التجارية
تعلن إدارة العلامات التجارية عن تقدم الوكيل سابا وشركاهم – تي ام بي بطلب لتجديد تسجيل العلامة التجارية .:
Jollibee
المودعة بالرقم:126846
باسم:جوليبي فودز كوربوريشن
عنوانه/ها:10 فلور، جوليبي بلازا بيلدينغ، 10 أف. أورتيغاز جيه ار. آفينيو أورتيغاز سينتر، باسيغ سيتي ، الفيليبين
والمسجلة بالرقم 126846 بتاريخ :
ذلك لتمييز البضائع / الخدمات / المنتجات التالية:
كما في الطلب الاصل
وستظل الحماية نافذة المفعول لمدة عشرة سنوات اخرى اعتباراً من تاريخ انتهاء الحماية في2019/03/10
هذا و يجوز تجديد الحماية لمدد اخرى متتالية كل منها عشر سنوات وفقا للاوضاع و الشروط المنصوص عليها بالمادة (19) من القانون الاتحادي رقم 37/ 1992 الصادر في شأن العلامات التجارية .

دولـة الامـارات العربيـة المتحدة
وزارة الاقتصاد / إدارة العلامات التجارية
تعلن إدارة العلامات التجارية عن تقدم الوكيل سابا وشركاهم – تي ام بي بطلب لتجديد تسجيل العلامة التجارية .:
ROCKSTAR
المودعة بالرقم:117188
باسم:روكستار، انك.
عنوانه/ها:صندوق بريد 27740، لاس فيغاس، نيفادا، الولايات المتحدة الاميركية
والمسجلة بالرقم 133853 بتاريخ :2011/03/08
ذلك لتمييز البضائع / الخدمات / المنتجات التالية:
مشروبات الرياضة و تحديدا مشروبات الطاقة الغير كحولية في الفئة 32
وستظل الحماية نافذة المفعول لمدة عشرة سنوات اخرى اعتباراً من تاريخ انتهاء الحماية في2018/07/29
هذا و يجوز تجديد الحماية لمدد اخرى متتالية كل منها عشر سنوات وفقا للاوضاع و الشروط المنصوص عليها بالمادة (19) من القانون الاتحادي رقم 37/ 1992 الصادر في شأن العلامات التجارية .

دولـة الامـارات العربيـة المتحدة
وزارة الاقتصاد / إدارة العلامات التجارية
تعلن إدارة العلامات التجارية عن تقدم الوكيل سابا وشركاهم – تي ام بي بطلب لتجديد تسجيل العلامة التجارية .:
دومتي
المودعة بالرقم:114837
باسم:شركة الصناعات الغذائية العربية
عنوانه/ها:32 شارع مراد، الجيزة ، مصر
والمسجلة بالرقم 154909 بتاريخ :2011/10/04
ذلك لتمييز البضائع / الخدمات / المنتجات التالية:
منتجات الالبان في الفئة 29.
وستظل الحماية نافذة المفعول لمدة عشرة سنوات اخرى اعتباراً من تاريخ انتهاء الحماية في2018/06/18
هذا و يجوز تجديد الحماية لمدد اخرى متتالية كل منها عشر سنوات وفقا للاوضاع و الشروط المنصوص عليها بالمادة (19) من القانون الاتحادي رقم 37/ 1992 الصادر في شأن العلامات التجارية .

دولـة الامـارات العربيـة المتحدة
وزارة الاقتصاد / إدارة العلامات التجارية
تعلن إدارة العلامات التجارية عن تقدم الوكيل سابا وشركاهم – تي ام بي بطلب لتجديد تسجيل العلامة التجارية .:
ليفيتون
المودعة بالرقم:112915
باسم:ليفيتون مانيوفاكشرينج كو., انك.
عنوانه/ها:201 نورث سيرفيس رود، ميلفيل، نيويورك، 11747 الولايات المتحدة الاميركية
والمسجلة بالرقم بتاريخ :
ذلك لتمييز البضائع / الخدمات / المنتجات التالية:
كما في الطلب الاصل
وستظل الحماية نافذة المفعول لمدة عشرة سنوات اخرى اعتباراً من تاريخ انتهاء الحماية في2018/05/15
هذا و يجوز تجديد الحماية لمدد اخرى متتالية كل منها عشر سنوات وفقا للاوضاع و الشروط المنصوص عليها بالمادة (19) من القانون الاتحادي رقم 37/ 1992 الصادر في شأن العلامات التجارية .

دولـة الامـارات العربيـة المتحدة
وزارة الاقتصاد / إدارة العلامات التجارية
تعلن إدارة العلامات التجارية عن تقدم الوكيل سابا وشركاهم – تي ام بي بطلب لتجديد تسجيل العلامة التجارية .:
TROTEC
المودعة بالرقم:94094
باسم:ترودات جي ام بي اتش
عنوانه/ها:لينزر سترابي 156، ايه 4600 ويلس النمسا
والمسجلة بالرقم 92109 بتاريخ :2008/11/26
ذلك لتمييز البضائع / الخدمات / المنتجات التالية:
كما في الطلب الاصل
وستظل الحماية نافذة المفعول لمدة عشرة سنوات اخرى اعتباراً من تاريخ انتهاء الحماية في2017/05/03
هذا و يجوز تجديد الحماية لمدد اخرى متتالية كل منها عشر سنوات وفقا للاوضاع و الشروط المنصوص عليها بالمادة (19) من القانون الاتحادي رقم 37/ 1992 الصادر في شأن العلامات التجارية .

دولـة الامـارات العربيـة المتحدة
وزارة الاقتصاد / إدارة العلامات التجارية
تعلن إدارة العلامات التجارية عن تقدم الوكيل سابا وشركاهم – تي ام بي بطلب لتجديد تسجيل العلامة التجارية .:
AliLA
المودعة بالرقم:122623
باسم:اليلا انترناشيونال سيرفيسيز كوربوريشن
عنوانه/ها:15 سكوتس روود، # 04-10، ثونج تيك بلدينغ، سنغافوره 228218، سنغافورة
والمسجلة بالرقم 122623 بتاريخ :
ذلك لتمييز البضائع / الخدمات / المنتجات التالية:
كما في الطلب الاصل
وستظل الحماية نافذة المفعول لمدة عشرة سنوات اخرى اعتباراً من تاريخ انتهاء الحماية في2018/11/20
هذا و يجوز تجديد الحماية لمدد اخرى متتالية كل منها عشر سنوات وفقا للاوضاع و الشروط المنصوص عليها بالمادة (19) من القانون الاتحادي رقم 37/ 1992 الصادر في شأن العلامات التجارية .

دولـة الامـارات العربيـة المتحدة
وزارة الاقتصاد / إدارة العلامات التجارية
تعلن إدارة العلامات التجارية عن تقدم الوكيل سابا وشركاهم – تي ام بي بطلب لتجديد تسجيل العلامة التجارية .:
IT'S NEVER TOO LATE OR TOO EARLY FOR CALTRATE
المودعة بالرقم:120357
باسم:وايث هولدنغز ال ال سي
عنوانه/ها:5 جيرالدا فارمز، ماديسون، نيو جيرسي 07940، الولايات المتحدة الاميركية
والمسجلة بالرقم 134607 بتاريخ :2011/03/17
ذلك لتمييز البضائع / الخدمات / المنتجات التالية:
المواد و المكملات الغذائية و الحمية، في الفئة 5.
وستظل الحماية نافذة المفعول لمدة عشرة سنوات اخرى اعتباراً من تاريخ انتهاء الحماية في2018/10/13
هذا و يجوز تجديد الحماية لمدد اخرى متتالية كل منها عشر سنوات وفقا للاوضاع و الشروط المنصوص عليها بالمادة (19) من القانون الاتحادي رقم 37/ 1992 الصادر في شأن العلامات التجارية .

دولـة الامـارات العربيـة المتحدة
وزارة الاقتصاد / إدارة العلامات التجارية
تعلن إدارة العلامات التجارية عن تقدم الوكيل سابا وشركاهم – تي ام بي بطلب لتجديد تسجيل العلامة التجارية .:
ONCERB
المودعة بالرقم:118285
باسم:امكلون ال ال سي
عنوانه/ها:180 شارع فاريك ، نيويورك ، نيويورك 10014، الولايات المتحدة الاميركية
والمسجلة بالرقم 105099 بتاريخ :2010/06/28
ذلك لتمييز البضائع / الخدمات / المنتجات التالية:
المستحضرات الصيدلية وتحديدا المواد المضادة احادية الاستنساخ لمعالجة مرض السرطان. في الفئة 5.
وستظل الحماية نافذة المفعول لمدة عشرة سنوات اخرى اعتباراً من تاريخ انتهاء الحماية في2018/08/21
هذا و يجوز تجديد الحماية لمدد اخرى متتالية كل منها عشر سنوات وفقا للاوضاع و الشروط المنصوص عليها بالمادة (19) من القانون الاتحادي رقم 37/ 1992 الصادر في شأن العلامات التجارية .

دولـة الامـارات العربيـة المتحدة
وزارة الاقتصاد / إدارة العلامات التجارية
تعلن إدارة العلامات التجارية عن تقدم الوكيل سابا وشركاهم – تي ام بي بطلب لتجديد تسجيل العلامة التجارية .:
TRODAT
المودعة بالرقم:94098
باسم:ترودات جي ام بي اتش
عنوانه/ها:لينزر سترابي 156، ايه 4600 ويلس النمسا
والمسجلة بالرقم 90272 بتاريخ :2008/07/13
ذلك لتمييز البضائع / الخدمات / المنتجات التالية:
كما في الطلب الاصل
وستظل الحماية نافذة المفعول لمدة عشرة سنوات اخرى اعتباراً من تاريخ انتهاء الحماية في2017/05/03
هذا و يجوز تجديد الحماية لمدد اخرى متتالية كل منها عشر سنوات وفقا للاوضاع و الشروط المنصوص عليها بالمادة (19) من القانون الاتحادي رقم 37/ 1992 الصادر في شأن العلامات التجارية .

دولـة الامـارات العربيـة المتحدة
وزارة الاقتصاد / إدارة العلامات التجارية
تعلن إدارة العلامات التجارية عن تقدم الوكيل سابا وشركاهم – تي ام بي بطلب لتجديد تسجيل العلامة التجارية .:
HALLIBURTON
المودعة بالرقم:92434
باسم:هاليبورتون انيرجي سيرفيسز، انك
عنوانه/ها:2601 شارع بيلتلاين، كارولتون، تكساس 75006، الولايات المتحدة الاميركية
والمسجلة بالرقم 90448 بتاريخ :2008/07/15
ذلك لتمييز البضائع / الخدمات / المنتجات التالية:
المواد الكيماوية المستخدمة في "البناء ومعالجة واصلاح واتمام الاعمال المتعلقة بآبار النفط و الغاز والابار الجيو حرارية وآبار المياه و تنظيف المرافق الصناعية". في الفئة 1
وستظل الحماية نافذة المفعول لمدة عشرة سنوات اخرى اعتباراً من تاريخ انتهاء الحماية في2017/04/01
هذا و يجوز تجديد الحماية لمدد اخرى متتالية كل منها عشر سنوات وفقا للاوضاع و الشروط المنصوص عليها بالمادة (19) من القانون الاتحادي رقم 37/ 1992 الصادر في شأن العلامات التجارية .

دولـة الامـارات العربيـة المتحدة
وزارة الاقتصاد / إدارة العلامات التجارية
تعلن إدارة العلامات التجارية عن تقدم الوكيل سابا وشركاهم – تي ام بي بطلب لتجديد تسجيل العلامة التجارية .:
المودعة بالرقم:126841
باسم:جوليبي فودز كوربوريشن
عنوانه/ها:10 فلور، جوليبي بلازا بيلدينغ، 10 أف. أورتيغاز جيه ار. آفينيو أورتيغاز سينتر، باسيغ سيتي ، الفيليبين
والمسجلة بالرقم 126841 بتاريخ :
ذلك لتمييز البضائع / الخدمات / المنتجات التالية:
كما في الطلب الاصل
وستظل الحماية نافذة المفعول لمدة عشرة سنوات اخرى اعتباراً من تاريخ انتهاء الحماية في2019/03/10
هذا و يجوز تجديد الحماية لمدد اخرى متتالية كل منها عشر سنوات وفقا للاوضاع و الشروط المنصوص عليها بالمادة (19) من القانون الاتحادي رقم 37/ 1992 الصادر في شأن العلامات التجارية .

دولـة الامـارات العربيـة المتحدة
وزارة الاقتصاد / إدارة العلامات التجارية
تعلن إدارة العلامات التجارية عن تقدم الوكيل سابا وشركاهم – تي ام بي بطلب لتجديد تسجيل العلامة التجارية .:
المودعة بالرقم:126840
باسم:جوليبي فودز كوربوريشن
عنوانه/ها:10 فلور، جوليبي بلازا بيلدينغ، 10 أف. أورتيغاز جيه ار. آفينيو أورتيغاز سينتر، باسيغ سيتي ، الفيليبين
والمسجلة بالرقم 126840 بتاريخ :
ذلك لتمييز البضائع / الخدمات / المنتجات التالية:
كما في الطلب الاصل
وستظل الحماية نافذة المفعول لمدة عشرة سنوات اخرى اعتباراً من تاريخ انتهاء الحماية في2019/03/10
هذا و يجوز تجديد الحماية لمدد اخرى متتالية كل منها عشر سنوات وفقا للاوضاع و الشروط المنصوص عليها بالمادة (19) من القانون الاتحادي رقم 37/ 1992 الصادر في شأن العلامات التجارية .

دولـة الامـارات العربيـة المتحدة
وزارة الاقتصاد / إدارة العلامات التجارية
تعلن إدارة العلامات التجارية عن تقدم الوكيل سابا وشركاهم – تي ام بي بطلب لتجديد تسجيل العلامة التجارية .:
ONVARA
المودعة بالرقم:94399
باسم:ميرك شارب اند دوهمي كورب.
عنوانه/ها:ون ميرك درايف، وايتهاوس ستيشن، نيو جيرسي، 08889، الولايات المتحدة الاميركية
والمسجلة بالرقم 92459 بتاريخ :2008/12/29
ذلك لتمييز البضائع / الخدمات / المنتجات التالية:
المستحضرات الصيدلية و مستحضرات اللقاحات ، في الفئة 5.
وستظل الحماية نافذة المفعول لمدة عشرة سنوات اخرى اعتباراً من تاريخ انتهاء الحماية في2017/05/09
هذا و يجوز تجديد الحماية لمدد اخرى متتالية كل منها عشر سنوات وفقا للاوضاع و الشروط المنصوص عليها بالمادة (19) من القانون الاتحادي رقم 37/ 1992 الصادر في شأن العلامات التجارية .

دولـة الامـارات العربيـة المتحدة
وزارة الاقتصاد / إدارة العلامات التجارية
تعلن إدارة العلامات التجارية عن تقدم الوكيل سابا وشركاهم – تي ام بي بطلب لتجديد تسجيل العلامة التجارية .:
HALLIBURTON
المودعة بالرقم:92438
باسم:هاليبورتون انيرجي سيرفيسز، انك
عنوانه/ها:2601 شارع بيلتلاين، كارولتون، تكساس 75006، الولايات المتحدة الاميركية
والمسجلة بالرقم 157901 بتاريخ :2011/10/26
ذلك لتمييز البضائع / الخدمات / المنتجات التالية:
خدمات معالجة المواد، في الفئة 40.
وستظل الحماية نافذة المفعول لمدة عشرة سنوات اخرى اعتباراً من تاريخ انتهاء الحماية في2017/04/01
هذا و يجوز تجديد الحماية لمدد اخرى متتالية كل منها عشر سنوات وفقا للاوضاع و الشروط المنصوص عليها بالمادة (19) من القانون الاتحادي رقم 37/ 1992 الصادر في شأن العلامات التجارية .

دولـة الامـارات العربيـة المتحدة
وزارة الاقتصاد / إدارة العلامات التجارية
تعلن إدارة العلامات التجارية عن تقدم الوكيل سابا وشركاهم – تي ام بي بطلب لتجديد تسجيل العلامة التجارية .:
HALLIBURTON
المودعة بالرقم:92439
باسم:هاليبورتون انيرجي سيرفيسز، انك
عنوانه/ها:2601 شارع بيلتلاين، كارولتون، تكساس 75006، الولايات المتحدة الاميركية
والمسجلة بالرقم 90669 بتاريخ :2008/07/22
ذلك لتمييز البضائع / الخدمات / المنتجات التالية:
خدمات التقديرات الهندسية و الجيولوجية و خدمات الابحاث و برمجة اجهزة الكمبيوتر للغير، جميع هذه الخدمات متعلقة في مجال التنقيب و حفر ابار الغاز و الابار الجيوحرارية و ابار النفط ؛ خدمات معالجة و تحليل الاختبارات المتعلقة باعمال الابار الجيوحرارية وأبار الغاز والنفط؛ و استكشاف ابار الغاز و النفط و الابار الجيوحرارية، في الفئة 42.
وستظل الحماية نافذة المفعول لمدة عشرة سنوات اخرى اعتباراً من تاريخ انتهاء الحماية في2017/04/01
هذا و يجوز تجديد الحماية لمدد اخرى متتالية كل منها عشر سنوات وفقا للاوضاع و الشروط المنصوص عليها بالمادة (19) من القانون الاتحادي رقم 37/ 1992 الصادر في شأن العلامات التجارية .

دولـة الامـارات العربيـة المتحدة
وزارة الاقتصاد / إدارة العلامات التجارية
تعلن إدارة العلامات التجارية عن تقدم الوكيل سابا وشركاهم – تي ام بي بطلب لتجديد تسجيل العلامة التجارية .:
HALLIBURTON
المودعة بالرقم:92436
باسم:هاليبورتون انيرجي سيرفيسز، انك
عنوانه/ها:2601 شارع بيلتلاين، كارولتون، تكساس 75006، الولايات المتحدة الاميركية
والمسجلة بالرقم 90436 بتاريخ :2008/07/15
ذلك لتمييز البضائع / الخدمات / المنتجات التالية:
برمجيات الحاسوب المستخدمة من أجل تحليل البيانات الهندسية والاجهزة الجيولوجية والجيوفيزيائية و الاجهزة الكهربائية المعدة من أجل التحكم بالالات و تحديدا مقاييس ولوحات التحكم وأجهزة التحسس . في الفئة 9
وستظل الحماية نافذة المفعول لمدة عشرة سنوات اخرى اعتباراً من تاريخ انتهاء الحماية في2017/04/01
هذا و يجوز تجديد الحماية لمدد اخرى متتالية كل منها عشر سنوات وفقا للاوضاع و الشروط المنصوص عليها بالمادة (19) من القانون الاتحادي رقم 37/ 1992 الصادر في شأن العلامات التجارية .

دولـة الامـارات العربيـة المتحدة
وزارة الاقتصاد / إدارة العلامات التجارية
تعلن إدارة العلامات التجارية عن تقدم الوكيل سابا وشركاهم – تي ام بي بطلب لتجديد تسجيل العلامة التجارية .:
JERGENS NATURALS
المودعة بالرقم:99149
باسم:كاو كابوشيكي كايشيا وتعمل تجاريا باسم كاو كوربوريشن
عنوانه/ها:14-10، نيهونباشي كاياباشو 1-شوم، تشووه-كو ، طوكيو اليابان
والمسجلة بالرقم 96873 بتاريخ :
ذلك لتمييز البضائع / الخدمات / المنتجات التالية:
كما في الطلب الاصل
وستظل الحماية نافذة المفعول لمدة عشرة سنوات اخرى اعتباراً من تاريخ انتهاء الحماية في2017/08/22
هذا و يجوز تجديد الحماية لمدد اخرى متتالية كل منها عشر سنوات وفقا للاوضاع و الشروط المنصوص عليها بالمادة (19) من القانون الاتحادي رقم 37/ 1992 الصادر في شأن العلامات التجارية .

دولـة الامـارات العربيـة المتحدة
وزارة الاقتصاد / إدارة العلامات التجارية
تعلن إدارة العلامات التجارية عن تقدم الوكيل سابا وشركاهم – تي ام بي بطلب لتجديد تسجيل العلامة التجارية .:
MULTI COLOR IMPRESSION
المودعة بالرقم:94095
باسم:ترودات جي ام بي اتش
عنوانه/ها:لينزر سترابي 156، ايه 4600 ويلس النمسا
والمسجلة بالرقم 92109 بتاريخ :2008/11/26
ذلك لتمييز البضائع / الخدمات / المنتجات التالية:
كما في الطلب الاصل
وستظل الحماية نافذة المفعول لمدة عشرة سنوات اخرى اعتباراً من تاريخ انتهاء الحماية في2017/05/03
هذا و يجوز تجديد الحماية لمدد اخرى متتالية كل منها عشر سنوات وفقا للاوضاع و الشروط المنصوص عليها بالمادة (19) من القانون الاتحادي رقم 37/ 1992 الصادر في شأن العلامات التجارية .

دولـة الامـارات العربيـة المتحدة
وزارة الاقتصاد / إدارة العلامات التجارية
تعلن إدارة العلامات التجارية عن تقدم الوكيل سابا وشركاهم – تي ام بي بطلب لتجديد تسجيل العلامة التجارية .:
COVEXIN
المودعة بالرقم:94086
باسم:انترفيت انترناشيونال بي في
عنوانه/ها:فيم دو كورفرسترات 35، ان ال 5831 ايه ان بوكسمير، هولندا
والمسجلة بالرقم 89056 بتاريخ :2008/06/02
ذلك لتمييز البضائع / الخدمات / المنتجات التالية:
كما في الطلب الاصل
وستظل الحماية نافذة المفعول لمدة عشرة سنوات اخرى اعتباراً من تاريخ انتهاء الحماية في2017/05/03
هذا و يجوز تجديد الحماية لمدد اخرى متتالية كل منها عشر سنوات وفقا للاوضاع و الشروط المنصوص عليها بالمادة (19) من القانون الاتحادي رقم 37/ 1992 الصادر في شأن العلامات التجارية .

دولـة الامـارات العربيـة المتحدة
وزارة الاقتصاد / إدارة العلامات التجارية
تعلن إدارة العلامات التجارية عن تقدم الوكيل سابا وشركاهم – تي ام بي بطلب لتجديد تسجيل العلامة التجارية .:
ARALDITE
المودعة بالرقم:94051
باسم:هانتسمان ادفانسد ماتيريالز (سوتزيرلاند) جي ام بي اتش.
عنوانه/ها:كلايبيكشتراسيه 200، سي اتش-4057 بازل، سويسرا
والمسجلة بالرقم 92483 بتاريخ :2008/12/29
ذلك لتمييز البضائع / الخدمات / المنتجات التالية:
المنتجات الكيميائية المستخدمة في الصناعة ، الراتنجات الصناعية ، مواد البلاستيك (ليست بشكل دهان او ورنيش او لاكيه او على هيئة المطاط)، الغراء و المواد اللاصقة ، في الفئة 1.
وستظل الحماية نافذة المفعول لمدة عشرة سنوات اخرى اعتباراً من تاريخ انتهاء الحماية في2017/05/03
هذا و يجوز تجديد الحماية لمدد اخرى متتالية كل منها عشر سنوات وفقا للاوضاع و الشروط المنصوص عليها بالمادة (19) من القانون الاتحادي رقم 37/ 1992 الصادر في شأن العلامات التجارية .

خلال اجتماع المجلس التنسيقي للصناعة

سلطان الجابر: نسعى لتوفير جميع المكنات لإرساء دعائم بنية تحتية متطورة للصناعات المتقدمة

أهدافنا تشمل استقطاب الاستثمار، وتأهيل الكوادر الوطنية، والتطوير المستمر للسوق المحلي

سارة الأميري: التعاون والتوظيف الأمثل لتقنيات الثورة الصناعية الرابعة محور رئيس للارتقاء بالقطاع الصناعي

•• أبوظبي-وام:

ترأس معالي الدكتور سلطان بن أحمد الجابر وزير الصناعة والتكنولوجيا المتقدمة اجتماع المجلس التنسيقي للصناعة، الذي تم تنظيمه عن بعد أمس بمشاركة معالي سارة بنت يوسف الأميري، وزيرة دولة للتكنولوجيا المتقدمة، وأعضاء المجلس.

وناقش الاجتماع التوجهات المستقبلية للارتقاء بالقطاع الصناعي وآليات تمكينه بما يسهم في تعزيز المكانة التنافسية لدولة الإمارات عالمياً، وتحقيق مراكز متقدمة على المؤشرات العالمية.

تم خلال الاجتماع استعراض الإجراءات التي ستقوم بها الوزارة بالتنسيق والتعاون مع الجهات المختصة لتوفير البيئة المناسبة وجذب الاستثمارات والتوظيف الأمثل لتقنيات الثورة الصناعية الرابعة للوصول إلى قطاع صناعي متطور يواكب الإنجازات التي تحققها دولة الإمارات، وما يتضمنه ذلك من إطلاق المبادرات واقتراح وإعداد السياسات والقوانين والتشريعات والاستراتيجيات التي تسهم في تحقيق النمو المستدام وتعزيز القيمة المحلية المضافة. وتشمل مهام المجلس التنسيقي للصناعة الذي تم تأسيسه في العام 2016، اعتماد مؤشرات استراتيجية موحدة للأداء في القطاع الصناعي في الدولة، ومتابعة تنفيذها ونشر تقارير دورية لتقييم الأداء الصناعي في الدولة، واقتراح المبادرات والآليات الملائمة لتوثيق التعاون وتبادل التجارب والخبرات والحوار بين مختلف الجهات الحكومية ذات العلاقة بالشأن الصناعي من جهة، وما بين القطاعين الحكومي والخاص من جهة أخرى، إلى جانب التنسيق مع الجهات الحكومية الاتحادية والمحلية واتحاد الصناعيين في تطوير الإجراءات والحوافز والتشريعات المرتبطة بالقطاع الصناعي.

حضر الاجتماع أعضاء المجلس وهم: سعادة عبدالله بن أحمد آل صالح وكيل وزارة الاقتصاد لشؤون التجارة الخارجية، وسعادة راشد عبد الكريم البلوشي وكيل دائرة التنمية الاقتصادية في أبوظبي، وسعادة سامي القمزي مدير عام دائرة التنمية الاقتصادية بدبي، وشيخة عبدالله

الشامسي نائب مدير عام دائرة التنمية الاقتصادية بأم القيوين، وسعادة الدكتور عبدالرحمن الشايب النقبي مدير عام دائرة التنمية الاقتصادية برأس الخيمة. كما حضر الاجتماع، سعادة عبدالله ناصر لوتاه مدير عام الهيئة الاتحادية للتنافسية والإحصاء، وسعادة عبدالله عبد القادر المعيني رئيس دائرة المواصفات والمقاييس في وزارة الصناعة والتكنولوجيا المتقدمة، وسعادة أحمد عبدالله بن لاحج الفلاسي مدير عام الهيئة الاتحادية للجمارك، وسعادة حميد محمد بن سالم الأمين العام لاتحاد غرف التجارة والصناعة بالدولة، وسعادة ظافر عايض الأحبابي رئيس مجلس إدارة جمعية الصناعيين، وسعادة اللواء الركن طيار إسحاق صالح محمد البلوشي الوكيل المساعد للصناعات وتطوير القدرات الدفاعية بوزارة الدفاع، وفيصل عقيل البستكي الرئيس التنفيذي لمصرف الإمارات للتنمية، وراشد سعود الشامسي رئيس دائرة الشؤون التجارية بشركة بترول أبوظبي الوطنية /أدنوك/، مريم السويدي نائب مدير ادارة الشؤون الصناعيه بدائرة التنمية الاقتصادية بالشارقة، والشيخ عبدالله بن ناصر النعيمي ممثل دائرة التنمية الاقتصادية بعجمان.

وأكد معالي الدكتور سلطان أحمد الجابر أن الوزارة تعمل على توفير جميع المكّنات لتحقيق رؤية القيادة وإرساء دعائم بنية تحتية متطورة للصناعات المتقدمة وفق أرقى المعايير للمساهمة في دعم نمو الاقتصاد الوطني على المستويات كافة، والعمل كذلك على تحويل دولة الإمارات إلى مركز عالمي لتقنيات وصناعات الثورة الصناعية الرابعة عبر تعزيز الاستثمار وتأهيل الكوادر الوطنية والعمل للتطوير المستمر للسوق الإماراتي في هذه الصناعات. وأكد معاليه أن دعم القطاع الصناعي يعتبر توجهاً استراتيجياً لدولة الإمارات من أجل مواكبة مختلف المتغيرات في المستقبل، موضحاً أن التعامل مع التحديات الحالية التي تواجه القطاع الصناعي تتطلب وضع الخطط الاستراتيجية والعمل المشترك برؤية استباقية لتقديم أفضل الحلول، كما أن الابتكار في تطبيق تقنيات الثورة الصناعية الرابعة سيكون أحد الركائز الرئيسية في الرؤية المستقبلية لقطاع الصناعة في دولة الإمارات. وأوضح معاليه أن تمكين ريادة الأعمال وترسيخ منظومة عمل لتحفيز تأسيس المشاريع الصغيرة والمتوسطة، يعتبر محوراً رئيساً في التوجهات المستقبلية للقطاع الصناعي، خاصةً وأن هذه المشاريع كانت ولاتزال النواة الأساسية لتحفيز الاقتصاد وتحقيق النمو المستدام. وقال معاليه: "من خلال رؤية القيادة، قطعت دولة الإمارات شوطاً كبيراً في تأسيس بنية تحتية صناعية متقدمة قائمة على توظيف التكنولوجيا في جميع مراحل الإنتاج، وهو ما يؤسس لمرحلة جديدة من العمل لتطوير القطاع الصناعي منً خلال إيجاد الفرص التي تساهم في تحقيق التنوع الاقتصادي وبناء الاقتصاد القائم على المعرفة".

ومن جهتها، أكدت معالي سارة بنت يوسف الأميري على أهمية التعاون المشترك وتوحيد الجهود وبناء مجموعات عمل متخصصة والتوظيف الأمثل لتقنيات الثورة الصناعية الرابعة محوراً رئيساً للارتقاء بالقطاع الصناعي، وقالت: "تمكنت دولة الإمارات من تحقيق الكثير من الإنجازات من خلال القدرة على توظيف جميع الإمكانات

والاستثمار في التقنيات الحديثة وتوظيفها لخدمة جميع القطاعات». وأضافت معاليها: "أن التحديات الناجمة عن التغييرات التي فرضها انتشار فايروس كورونا "كوفيد -19"، دفعت الكثير من القطاعات الحيوية لتبني التقنيات الحديثة لمواصلة أعمالها، والذي يبرز بدوره الأهمية الكبيرة لتعزيز الجاهزية والتوسع في استخدام تقنيات الثورة الصناعية الرابعة في القطاع الصناعي، والذي من شأنه المساهمة في تعزيز الميزة التنافسية للاقتصاد الإماراتي عالمياً».

وتم خلال الاجتماع مناقشة سبل زيادة القدرة التنافسية الصناعية لدولة الإمارات في تصنيف منظمة التنمية الاقتصادية /UNIDO/ من خلال تعزيز مساهمة قطاع الصناعة في الناتج المحلي وتعزيز جودة ونوعية الصادرات الوطنية، بالإضافة إلى مناقشة الدروس المستفادة من تنفيذ مختلف المبادرات الاستراتيجية الصناعية في مختلف دول العالم، كما تم خلال الاجتماع التأكيد على أهمية وجود حوار مستمر مع القطاع الخاص، وكذلك أهمية تمكين الشركات الصغيرة والمتوسطة للارتقاء بالقطاع الصناعي.

بالتعاون مع عدد من الجهات على مستوى مجلس التعاون لدول الخليج

ستارت إيه دي تطلق أول برنامج زمالة للمستثمر الواعي في المنطقة

•• أبوظبي-الفجر:

أعلنت منصة "ستارت إيه دي"، مسرعة الأعمال في جامعة نيويورك أبوظبي والمدعومة من شركة "تمكين"، عن إطلاق برنامج "المستثمر الواعي» Concious Investor) Fellowship)، والذي يعد أول برنامج زمالة في المنطقة، وذلك بالتعاون مع كل من "فينتشر سوق"، وجامعة الملك عبد الله للعلوم والتقنية، ومركز الشارقة لريادة الأعمال (شراع) و"هب 71». وسترحب الزمالة الافتراضية التي تبلغ مدتها ستة أسابيع بـ 25 مستثمرًا سيتم توجيههم وتدريبهم من قبل أبرز خبراء القطاع العالميين والمحليين للاستثمار في الشركات الناشئة تسعى لإحداث تغيير إيجابي في مجال التكنولوجيا، وذلك في الفترة من 7 أكتوبر إلى 25 نوفمبر من العام الجاري. ويدعو برنامج الزمالة أصحاب رؤوس الأموال في مجلس التعاون لدول الخليج العربية وصناديق التمويل الخاصة بمكاتب العائلات، والمستثمرين المولين، والمستثمرين المؤسسيين للتسجيل قبل يوم الأربعاء الموافق 30 سبتمبر. وستغطي الزمالة استراتيجيات الاستثمار الواعية، والاجتهاد في الشركات الناشئة، والتقييمات، وقياس الأثر، وإدارة المحافظ، والاتجاهات العالمية في مجال التأثير. وسيتم أيضًا تقديم دروس موضوعية اختيارية، مع التركيز بشكل خاص على التكنولوجيا في مجال الصحة والتعليم والبيئة والزراعة. وتتزامن هذه الزمالة مع ندوة "إينجل رايزنج" لتعليم المستثمرين السنوية العامة، والتي ستُعقد في الفترة بين 24 و25 نوفمبر. وستتضمن ندوة هذا العام المفتوحة والمخصصة للمهتمين بالتعرف على الاستثمار في الشركات الناشئة في مجال التكنولوجيا، عروضاً تقديميةً من الشركات الناشئة العالمية التي ستقدم فرصًا استثمارية للمستثمرين المشاركين في برنامج زمالة المستثمر الواعي، وللمستثمرين المسجلين لدى "إينجل رايزنج». وفي حديثه خلال حفل إطلاق الزمالة، قال راميش جاجاناثان نائب عميد جامعة نيويورك أبوظبي لشؤون ريادة الأعمال والابتكار ومساعد عميد قسم الهندسة والمدير العام لمنصة "ستارت إيه دي": "إن الاستثمار الواعي هو قوة عالمية متنامية تسارعت بسبب التأثير المستمر لجائحة فيروس كورونا. وبينما تتزايد المبادرات التي تركز على الشركات الناشئة في المنطقة، نرى الفارق في الموارد والدعم المتاح للمستثمرين الجدد. ونظرًا لوجود دافع جوهري للمنطقة للتأثير على العالم ودفعه نحو الأفضل، فإن ستارت إيه دي واثقة من أن زمالة المستثمر الواعي ستحفز هذه المهمة من خلال تحقيق أثر واضح، وتماشيًا مع أهداف دولة الإمارات، فإنها ستشكل طريقًا إلى منظومة أعمال مدعومة بالتكنولوجيا ومجتمع شامل ومزدهر ومستدام على المدى الطويل».

ومن جانبها، قالت سونيا ويمولر الشريك المؤسس في "فينتشر سوق": "أطلقنا مؤخرًا مجموعة فنتشر سوق الواعية في وقت سابق من هذا العام، وهي منصة استثمار إقليمية تركز على دعم رواد الأعمال والمشاريع التي تسخر قوة التكنولوجيا لمواجهة التحديات الاجتماعية والاقتصادية والبيئية الملموسة اليوم. كما أننا رأينا كيف يمكن للتكنولوجيا أن تعمل على مضاعفة الأمور الجيدة؛ وحان الوقت لتعمل هذه المساحة كمنصة لتطوير الأمور التي تحقق الصالح العام. وتأتي هذه الزمالة كخطوة في الاتجاه الصحيح لتبديد بعض الأفكار المسبقة التي قد تكون لدى المستثمرين الإقليميين حول الاستثمار الواعي والعوائد المالية، ولتثقيف الجيل القادم من المستثمرين الموجودين في دول مجلس التعاون الخليجي».

وقال هتان أحمد، رئيس مركز ريادة الأعمال في جامعة الملك عبدالله للعلوم والتقنية: "إن جامعة الملك عبدالله للعلوم والتقنية تعمل وفق مهمة تهدف إلى تعزيز البحث وابتكار تقنيات جديدة تتصدى لأكبر التحديات العالمية في مجالات الغذاء والمياه والطاقة والبيئة. لقد بدأنا برؤية المزيد من الشركات الناشئة المتخصصة في مجال التكنولوجيا العميقة في منظومة الشركات الناشئة، وتطوير المجالات المتاحة، وخلق حلول جديدة لهذه التحديات، وتعتبر زمالة المستثمر الواعي خطوة أساسية للنهوض بهذه المنظومة وتثقيف المستثمرين الإقليميين حول إمكانات التقنيات الناشئة وقيمتها على المدى الطويل. وبالنسبة للمملكة العربية السعودية على وجه الخصوص، هناك فرصة فريدة لرعاية هذه المنظومة التكنولوجية لتحقيق تحول اقتصادي حقيقي». بدورها، قالت نجلاء المدفع، المدير التنفيذي لمركز الشارقة لريادة الأعمال (شراع): "يشكل دعم مركز "شراع" لبرنامج (زمالة المستثمر الواعي) واحد من الجهود التي تعبر عن رؤيتنا، فنحن نتطلع لبناء جيل جديد من المستثمرين، إذ ندرك أن الوصول إلى رأس المال ما زال يشكّل تحدياً أمام معظم الشركات الناشئة، وفي الوقت نفسه، هناك مجتمع من الأفراد ذوي القدرات المالية الكبيرة الذين يرغبون في دعم رواد الأعمال، ولكنهم يحتاجون للتعرف فرص نجاحها ونقاط قوتها، وهنا يأتي دور برنامج الزمالة الذي يساعد على سد هذه الثغرة، ليتماشى مع جهود مركز "شراع" في تحفيز مشاركة المستثمرين بتعزيز التأثيرات الاجتماعية والاقتصادية الإيجابية للاستثمار في الشركات المحلية الناشئة المتخصصة بالقطاع التكنولوجي، ويسرنا أن نعمل مع هؤلاء الزملاء وأن نرحّب بهم في البيئة المثالية لريادة الأعمال في الشارقة».

هيئة تنظيم الاتصالات لـ وام: تغطية جميع المناطق المأهولة في الدولة بشبكة 5G نهاية 2025

•• أبوظبي - وام:

أكدت هيئة تنظيم الاتصالات تغطية جميع المناطق المأهولة في دولة الامارات بشبكة الجيل الخامس 5G مع نهاية العام 2025، محددة ثلاث مميزات للنطاق الترددي الجديد الذي خصصته قبل أيام لهذه الخدمة المتطورة.

وقال المهندس طارق العوضي المدير التنفيذي لإدارة الطيف الترددي بالهيئة - في تصريحات خاصة لوكالة أنباء الإمارات - إن طرح هذه الفئة من الترددات سيعزز من مكانة الدولة وترتيبها ضمن المؤشرات المتعلقة بجاهزية قطاع الاتصالات وتوفير الموارد اللازمة لتطبيقات الاتصالات المتنقلة الدولية.

وأضاف العوضي أن الترددات ستدعم أيضا توجهات المشغلين في الدولة لاستيعاب التقنيات الحديثة التي تتطلب خصائص مختلفة للنطاقات الترددية بحسب احتياجات حالات الاستخدام قيد التجربة حاليا أو التي من المخطط استخدامها مستقبلا. وبشأن مميزات الترددات الجديدة عن سابقتها من الترددات التي طرحتها الهيئة خلال السنوات الماضية ..قال المهندس العوضي إن هذا الجزء من الطيف الترددي سيتيح الفرصة للمشغلين ومصنعي الأجهزة تجربة الخصائص والإمكانيات الأخرى التي توفرها تقنية الجيل الخامس مقارنة بالنطاقات التي تم تخصيصها سابقا.

وبالإضافة إلى تقليل زمن الاستجابة /استجابة الأجهزة لبعضها/ لأقل بعشر مرات من الوقت المستغرق في الجيل الرابع والذي يصل إلى 10 ميللي ثانية فإن الترددات الجديدة ستسمح بالاتصال بين أكبر عدد ممكن من الأجهزة لأكبر فترة زمنية ممكنة ضمن هذا النطاق الترددي الواسع وذلك وفقا لما يؤكده المهندس العوضي.

كما ستمكن الترددات عددا كبيرا من الأجهزة المتصلة ببعضها بما يسمح بتطبيقات مثل المدن الذكية وإنترنت الأشياء التي تتطلب اتصال آلاف الأجهزة ببعضها البعض.

وقال العوضي إن ما تقوم به الهيئة حاليا من جهود بالتعاون مع أصحاب المصلحة والشركاء في القطاع يقع ضمن سعيها لتطبيق الاستراتيجية الوطنية لتقنية الجيل الخامس 2020-2025 والتي تستهدف بأن يتم تغطية المناطق المأهولة بشكل كامل في الدولة مع نهاية العام 2025 حيث أن عملية نشر الشبكات وتطويرها بالإضافة لتمكين تطبيق حالات الاستخدام الأمثل لمختلف القطاعات الحيوية المعنية مثل الطاقة والصحة والمواصلات والصناعة والتعليم وغيرها يتطلب تضافر الجهود وعملها بشكل فعال ومتكامل بما يخدم مصالح كافة الشركاء في الدولة.

بهدف توفير حلول الدفع الرقمي لخدمات الوزارة

وزارة الطاقة والبنية التحتية تنتهي من عملية الربط بمنظومة الدرهم الإلكتروني الجديدة

•• دبي-الفجر:

أعلنت وزارة الطاقة والبنية التحتية، الانتهاء من إتمام عملية ربط الوزارة بمنظومة الدرهم الإلكتروني الجديدة، بهدف توفير حلول الدفع الرقمي لخدمات الوزارة، وذلك في إطار مواصلة الجهود والتعاون المشترك بين وزارتي الطاقة والبنية التحتية والمالية لضمان تسهيل عمليات دفع رسوم الخدمات الحكومية على المتعاملين.

وبحسب عملية ربط وزارة الطاقة والبنية التحتية بمنظومة الدرهم الإلكتروني، التي انتهت منها الوزارة، سيتمكن المتعاملين من دفع رسوم الخدمات كافة، بسهولة ويسر ودون عناء، حيث أن وزارة الطاقة والبنية التحتية تسعى من خلال شراكاتها إلى مواكبة المتغيرات والاستمرارية والمرونة في تقديم الخدمات، تحقيقاً لتوجهات حكومة الإمارات في تحقيق جودة الحياة والسعادة لأفراد المجتمع.

من جهتها لفتت وزارة الطاقة والبنية التحتية، إلى أنها تواصل العمل لتوفير الحلول الرقمية المبتكرة للارتقاء بعملياتها وتيسر إجراءات سداد رسوم خدماتها على المتعاملين، مشيرة إلى أن جهود الوزارة مستمرة لتقديم خدمات مرنة وسهلة، تلبي تطلعات المتعاملين، وتدعم توجه الدولة للخمسين عام المقبلة، فضلا عن دورها في تعزيز مكانة الإمارات ضمن مؤشرات التنافسية العالمية، وصولا إلى تحقيق مئوية الإمارات 2071.

وتبلغ حزمة الخدمات التي تستهدفها 26 خدمة، وهي: طلب تقدير قيمة أضرار الحوادث، وطلب إصدار شهادة عدم ممانعة لتصميم مدخل و/أو مخرج جانبي الطريق، بالإضافة إلى طلب تجديد شهادة عدم ممانعة لتصميم مدخل و/أو مخرج جانبي الطريق، وإصدار شهادة عدم ممانعة لعمل بوابة دائمة بالسياج القائم، وطلب تجديد شهادة عدم ممانعة لعمل بوابة دائمة بالسياج القائم، وإصدار شهادة عدم ممانعة لتركيب بوابة مؤقتة على سياج قائم، وطلب تجديد شهادة عدم ممانعة لتركيب بوابة مؤقتة على سياج قائم.

كما تشمل الخدمات كذلك طلب إصدار شهادة عدم ممانعة لوضع لوحات إرشادية دالة على معالم دائمة على جوانب الطريق، وتجديد شهادة عدم ممانعة لوضع لوحات إرشادية دالة على معالم دائمة على جوانب الطريق، فضلا عن طلب إصدار شهادة عدم ممانعة لتمديد خط خدمة على جانب الطريق، وتجديد شهادة عدم ممانعة لتمديد خط خدمة على جانب الطريق، وطلب إصدار شهادة عدم ممانعة لعمل تحويلة مرورية، وكذلك طلب تجديد شهادة عدم ممانعة لعمل تحويلة مرورية، وإصدار شهادة عدم ممانعة لتمديد خط خدمة أسفل الطريق.

وتشمل كذلك طلب تجديد شهادة عدم ممانعة لتمديد خط خدمة أسفل الطريق، وشهادة وتجديد عدم ممانعة لخدمات أخرى، بالإضافة إلى شراء المخططات الخاصة بالأعمال الكهربائية) الإدارة الداخلية -القوى الكهربائية -الموقع العام -مخططات أخرى، وغيرها من الخدمات المرتبطة بعمل الوزارة، وخدمة التقارير الجيولوجية، والتقارير الجيوفيزيائية، والأفلام الجيولوجية، والخرائط الجيولوجية، والزيارات الميدانية، وشهادة عدم ممانعة بإزالة الرواسب الطينية من بحيرات السدود .

يُشار إلى أن منظومة الدرهم الإلكتروني تأسست منذ عام 2001 وحتى الآن، وتستخدمها كثير من الوزارات، الهيئات الاتحادية، الهيئات المحلية، وبعض من الجهات الخاصة كوسيلة دفع لا نقدي، ويستخدم الدرهم الإلكتروني لتطوير منظومة من البرمجيات وبوابات الدفع الرقمية بوسائط الاتصال المختلفة لتحصيل رسوم خدمات إيرادات الحكومة.

الاتحاد النسائي ينظم جلسة حوارية حول ترشيد الاستهلاك

•• أبوظبي-وام:

نظم الاتحاد النسائي العام جلسة حوارية افتراضية بعنوان الأمان في ترشيد الاستهلاك ضمن مبادرة "كوني جسر الأمان" قدمتها الإعلامية الدكتورة نشوى الرويني - المؤسس والرئيس التنفيذي لشركة بيراميديا.

وأكدت أحلام اللمكي مديرة إدارة البحوث والتنمية بالاتحاد النسائي العام أن الجلسة الحوارية تأتي في سياق فعاليات المبادرة الرامية إلى بناء قدرات المرأة في مواجهة الظواهر المجتمعية المستجدة منوهة بأهمية الأدوار التنموية الملقاة على عاتق المرأة للمساهمة كشريك استراتيجي في تحقيق رؤية حكومة دولة الإمارات وخاصة فيما يتعلق باستراتيجية الأمن الغذائي.

وأشارت إلى أن ظروف جائحة "كوفيد 19" فرضت على الأفراد والمجتمعات معطيات جديدة تتطلب إعادة النظر في الكثير من المفاهيم الاجتماعية التي كانت سائدة في المجتمع وخاصة في يتعلق بثقافة الاستهلاك. من جانبها تطرقت الدكتورة نشوى الرويني إلى دور المرأة الإماراتية في زمن كورونا وكيف استطاعت الموازنة بين متطلبات الأسرة والعمل ومدى تأثير الجائحة في زيادة حجم المسؤوليات الملقاة على المرأة من حيث الاعتناء بالأطفال وأفراد الأسرة بالإضافة الى ممارسة العمل من المنزل والاشراف على دراسة الابناء عن بعد .

وذكرت أن الدراسات تشير إلى ازدياد حالات العنف الأسري بنسبة 30 إلى 35 في المائة أثناء الجائحة في بعض الدول ولكن الأمر كان مختلفا بالنسبة للمرأة في دولة الإمارات.

وأكدت أن المرأة الإماراتية هي خط الدفاع الأول في الأسرة من حيث تثقيف الأطفال حول النظافة الشخصية وتوعيتهم وتوفير عوامل جذب لتشجيع أفراد الأسرة على البقاء في المنزل ورفع مناعة الأسرة من حيث الغذاء والعادات الصحية السليمة.

ولفتت إلى دور المرأة كشريك استراتيجي للأمن الغذائي من خلال ترشيد الاستهلاك وعدم الاسراف وتعزيز ثقافة اعادة التدوير وثقافة الادخار وتغيير الانماط الاستهلاكية في الاسرة .. مشيرة إلى ضرورة وضع ميزانية مدروسة للشراء من الاحتياجات الغذائية التي تكفي أفراد الأسرة دون المبالغة والإسراف.

الفجر
28

عبيد الطاير يلتقي عن بُعد مع وزير الاقتصاد والمالية الإيطالي

•• ابوظبي-الفجر:

في إطار سعي وزارة المالية إلى تعميق أواصر التعاون البناء مع دول الاتحاد الأوروبي، عقد معالي عبيد حميد الطاير وزير الدولة للشؤون المالية يوم أمس اجتماعاً افتراضياً مع معالي روبرتو جوالتيري وزير الاقتصاد والمالية الإيطالي، لمناقشة مجالات التعاون بين البلدين الصديقين فيما يتعلق بالشؤون المالية والتجارة والاستثمار، ومشاركة دولة الإمارات العربية المتحدة في برنامج الشراكة العالمية للشمول المالي (GPFI) ضمن المسار المالي لمجموعة العشرين خلال الرئاسة الإيطالية لمجموعة العشرين في عام 2021. وتعقيباً على الاجتماع، أكد معالي عبيد حميد الطاير حرص دولة الإمارات على التعاون مع الرئاسة الإيطالية لتعزيز الشمول المالي للجميع ودعم الشركات الصغيرة والمتوسطة التي تحتاج إلى تعزيز الوصول إلى فرص التمويل من خلال الشمول المالي، مشيراً إلى أن دولة الإمارات وإيطاليا تتطلعان إلى فتح آفاق جديدة للتعاون في مختلف المجالات ذات الاهتمام المشترك والاستفادة من منصة مجموعة العشرين وروابط التعاون الثنائي المتينة التي تربط البلدين الصديقين. وقال معاليه: "نتوجه بجزيل الشكر إلى إيطاليا على تعاونها الدائم ودعمها اللامحدود لاستمرار مشاركة دولة الإمارات العربية المتحدة في برنامج الشراكة العالمية للشمول المالي ((GPFI لمجموعة العشرين للسنوات الثلاث المقبلة بصفتها عضواً من خارج مجموعة العشرين.» وناقش الاجتماع أيضاً عدد من المواضيع المتعلقة بأهمية الاستمرار في تطوير خطة عمل المدفوعات عبر الحدود بما في ذلك التحويلات المالية في أعقاب وباء كوفيد19-، والبحث عن فرص جديدة للشراكات في الاستثمارات عبر الحدود، والبحث عن طرق مبتكرة للمساعدات الإنسانية الدولية. كما أكد وزير المالية الإيطالي أهمية تعزيز الروابط الاقتصادية بين البلدين ومواصلة التعاون الدولي للتغلب على الجائحة. تجدر الإشارة إلى أن مشاركة دولة الإمارات في اجتماعات مجموعة العشرين لعام 2020 كان قد جاء تلبيةً للدعوة الكريمة التي تلقتها من المملكة العربية السعودية والتي تترأس مجموعة العشرين إلى نهاية نوفمبر من العام 2020 وصولًا إلى انعقاد قمة القادة بالرياض يومي 21 - 22 من نوفمبر 2020.

نصف تريليون درهم حجم التبادل التجاري بين دبي والسعودية في 10 سنوات

•• دبي -وام:

بلغ حجم التبادل التجاري غير النفطي بين دبي والمملكة العربية السعودية نصف تريليون درهم خلال السنوات العشر الماضية "2010-2019 " حيث تعد المملكة الشريك التجاري الأول عربيا والخامس عالميا لدبي.

وقال سعادة أحمد محبوب مصبح المدير العام لجمارك دبي إن المكانة التجارية والاقتصادية التي تحتلها السعودية اليوم مع الإمارات تؤكد قوة ومتانة العلاقات بين الدولتين الشقيقتين والتي شهدت تطورا ملموسا ونقلة نوعية كبيرة في مختلف المجالات خلال الأعوام الماضية وظهرت نتائجها على طبيعة التبادل التجاري والتكامل الاقتصادي بين الدولتين.

وأضاف أن إجمالي قيمة تجارة دبي الخارجية مع السعودية بلغت 24 مليار درهم خلال النصف الأول من عام 2020 منها واردات بقيمة 4 مليارات درهم وصادرات بقيمة 2.8 مليار درهم وإعادة تصدير بقيمة 17.3 مليار درهم.

بهدف توفير حلول تمويلية للشركات العاملة في الأسواق الوسيطة في أوروبا

تأسيس شراكة استراتيجية بين بيرنقس ومبادلة

•• نورث كارولاينا-أبوظبي-الفجر:

أعلنت أمس شركة بيرنقس، التي تعد إحدى أبرز شركات الخدمات المالية على مستوى العالم، عن تأسيس منصة جديدة باسم "بيرنقس مبادلة انتربرايز" (بي إم إي) بهدف توفير الحلول المالية للشركات العاملة في الأسواق الوسيطة بالقارة الأوروبية.

وستعمل "بي إم إي" وشركاؤها على توفير تمويلات بقيمة 3.5 مليار دولار أمريكي خلال الأشهر الـ18 القادمة للمساهمة في تلبية الطلب المتزايد على الحلول التمويلية المرنة في أوروبا. وتعتبر شركة مبادلة للاستثمار المساهم الرئيسي في هذه الشراكة، حيث ستستثمر إلى جانب ماس ميوتشوال وبيرنقس. وتعد هذه المبادرة امتداداً للشراكات الاستراتيجية طويلة المدى التي تعمل "بيرنقس" على ترسيخها بهدف تعزيز موقعها كمؤسسة رائدة في مجال التمويل عبر الأسواق الوسيطة في القارة الأوروبية.

وفي هذا الصدد، قال توم فينك، رئيس مجلس الإدارة والرئيس التنفيذي لشركة بيرنقس: "سوف تستفيد هذه الشراكة من قدراتنا المتميزة في مجال توفير خدمات الائتمان الأساسي والبديل لمساعدة الشركاء الاستراتيجيين مثل مبادلة على الدخول في استثمارات كبيرة. ونتطلع للاستفادة من فرص الإقراض المباشر في الأسواق الوسيطة، مع التركيز على القروض المضمونة تزامناً مع تحول المقترضين عن التمويل المصرفي التقليدي والتوجه نحو الممولين المؤسسيين لتمويل عمليات الاستحواذ ومشاريع النمو الخاصة بهم.»

وقال وليد المقرب المهيري، نائب الرئيس التنفيذي للمجموعة والرئيس التنفيذي لقطاع الاستثمارات البديلة والبنية التحتية في مبادلة: "تتمتع مبادلة بسجل حافل في مجال تأسيس شراكات قوية وناجحة مع أبرز المؤسسات على مستوى العالم. وتأتي شراكتنا مع بيرنقس من خلال منصة "بي إم إي" امتداداً لهذا النهج. ونحن نتطلع لتعزيز التعاون مع بيرنقس خلال السنوات القادمة، وسوف تستفيد منصة "بي إم إي" من خبرات مجموعة مبادلة وشبكتها العالمية وكذلك من الخبرة الطويلة التي تتمتع بها بيرنقس، لتحقيق قيمة عالية لجميع الشركاء.»

وسوف تركز "بي إم إي" بصفة خاصة على الفرص المتاحة في كل من المملكة المتحدة وفرنسا واتحاد البنلوكس ودول شمال أووربا.

بمشاركة أكثر من 90 من مسؤولي الإدارات المالية في الجهات الحكومية

دائرة المالية المركزية بالشارقة تعقد الملتقى المالي الافتراضي الثاني للعام 2020

•• الشارقة-الفجر:

نظمت دائرة المالية المركزية بالشارقة أمس الثلاثاء الموافق 22 سبتمبر الجاري، ملتقاها المالي الافتراضي الثاني لعام 2020، والمخصص لدوائر وهيئات حكومة الشارقة، بمشاركة أكثر من 90 من مسئولي الإدارات المالية وموظفيها بالجهات الحكومية المختلفة بالإضافة لفريق عمل الملتقى، حيث تم مناقشة قضايا حيوية تتعلق بتحسين الأدوات المالية والأنظمة المساندة التي تدعم النظام المالي الحكومي "تكامل" وآليات تحسين بيئة العمل في ظل الظروف الاستثنائية الراهنة، وغيرها من المواضيع التي استهدفت الارتقاء بالأداء في القطاع الحكومي.

المحاسبة الحكومية ونظام "تحصيل»

وتم تنظيم الملتقى الذي يعتبر إحدى الأنشطة الدورية المهمة ضمن خطة التواصل والإتصال بين دائرة المالية والدوائر الحكومية عن بُعد من خلال برنامج "مايكروسفت تيمز"، وكان على شكل حلقة نقاشية مفتوحة بين فريق عمل الملتقى والمختصين من الجهات الحكومية، بمشاركة فريق عمل من إدارة الحسابات، خوله الجسمي، ومروه الرجب، وفاطمة بن عاشور، وعائشة حسن، وميرة الشامسي، بالإضافة إلى ميرة بن هده من إدارة النظام المالي، حيث تمت مناقشات الحضور حول متطلبات العمل في أنظمة وإجراءات المحاسبة الحكومية وإجراءات دعم التحول الرقمي من خلال نظام الإيصال الذكي "تحصيل».

تطوير منظومة العمل المالي الحكومي

وأكد سعادة وليد الصايغ، مدير عام الدائرة أن تنظيم هذا الملتقى يأتي تجسيداً للتوجيهات السامية لصاحب السمو الشيخ الدكتور سلطان بن محمد القاسمي عضو المجلس الأعلى حاكم الشارقة، في تطوير منظومة العمل المالي الحكومي وتفعيل آليات الاتصال والتواصل بين الجهات الحكومية لضمان العمل وفق الرؤية الاستراتيجية لها من خلال استخدام أحدث الأساليب والتقنيات والممارسة العالمية المعتمدة في أنظمة العمل المالي الحكومي بهدف تعزيز قدرة الحكومة على إدارة مواردها المالية بفاعلية وكفاءة.

وأضاف سعادته: "ودائرة المالية المركزية بالشارقة تدعم الخطط التدريبية والورش المتخصصة بالإضافة للملتقيات المالية الدورية لموظفي الدوائر، في إطار تحقيق أهداف الدائرة والحكومة بتطوير الكوادر البشرية المواطنة لتحقيق الرؤية الشاملة».

أفضل الممارسات المالية

من جانبهم أشاد الحضور من الدوائر بالملتقى والمناقشات والجهد الذي قامت به الإدارات المختلفة لدائرة المالية المركزية في تنظيم هذه الدورة من الملتقى المالي.

من الجدير بالذكر أن دائرة المالية المركزية تعقد العديد من الفعاليات المشتركة مع الدوائر والجهات الحكومية وموظفيها للبقاء على إطلاع بأفضل الممارسات المالية وممارسة الأنشطة المشتركة لتذليل الصعوبات والقيام بالتدريب والاتصال والتواصل العملي ليطبق الجميع أفضل الممارسات المالية تماشياً مع رؤية الحكومة واتساقاً مع رؤية الدائرة. وتعمل دائرة المالية المركزية على تحقيق عدد من الأهداف الاستراتيجية التي تكمن في إدارة وتنمية وتوفير السيولة النقدية، وتطوير منظومة موازنة الأداء، وتنفيذ سياسات مالية متكاملة وفعّالة، وبناء نموذج عالمي في المالية العامة، وتمكين التحول الذكي، وتطبيق خدمات متميزة، إضافة إلى تعزيز منظومة الرقابة الداخلية، وتمكين الموارد البشرية المواطنة، وتطوير ثقافة التميّز والابتكار وإدارة الأداء المؤسسي.

الشارقة ترسم خارطة طريق لعودة القطاع السياحي بالإمارة

•• الشارقة-وام:

رسمت إمارة الشارقة خارطة طريق لمرحلة ما بعد الأزمة الصحية العالمية كوفيد - 19 تنفيذا لقرار المجلس التنفيذي لإمارة الشارقة بالعودة التدريجية للأنشطة والفعاليات في الإمارة مع مواصلة العمل بالتدابير الاحترازية المطبقة وفقا للتعليمات الصادرة عن الجهات المعنية الاتحادية منها والمحلية.

ومن أهم القطاعات التي بدأت فعليا بإستعادة أنشطتها قطاع السياحة حيث يقول سعادة خالد جاسم المدفع رئيس هيئة الإنماء التجاري والسياحي بالشارقة - في تصريح خاص لوكالة أنباء الإمارات - : لقد نجحنا وبشكل تدريجي في تنشيط الحركة السياحيةً داخل الإمارة بفضل التعاون مع شركائنا الاستراتيجيين في القطاعين العام والخاص مركزين جهودنا الحالية على الترويج السياحي المحلي لتكون محطة بداية حتى استقرار الأوضاع الراهنة في مختلف أنحاء العالم وعودة حركة السياحة والسفر لطبيعتها تدريجيا وفي هذا السياق نثمّن جهود أصحاب القرار والجهات والمؤسسات المعنية والكوادر العاملة كافة في القطاع السياحي على تعاونهم وتكاتفهم جميعاً في تجاوز هذه الظروف الاستثنائية حيث يتحتم علينا اليوم العمل كفريق واحد في صف واحد لدعم وتنشيط الحَركة السياحيةً في الإمارة ودعم مساعي الدولة وتبني خطط وحلول تعيد صياغة المفهوم السياحي الحالي لآخر بديل حتى زوال الجائحة. وأكد المدفع : أن مهمتنا ستكون صعبة وستتطلب منا الكثير لكننا معاً سنتعدى الصعوبات وسنتجاوزها متسلحين بالأمل والطموح بدعم من القيادة الرشيدة والكفاءات العاملة في مختلف الجهات والقطاعات وستعود إمارة الشارقة قريباً لسابق عهدها وأفضل لترحب بالعالم من جديد في بيئة صحية وآمنة لزوارها وسياحها من داخل الدولة وخارجها.

وأشار إلى أن الهيئة أطلقت عددا من الخطط والمبادرات للعودة للعمل بشكل طبيعي ما بعد / كوفيد - 19 / وبدأتً بالتركيز على تعزيز ثقة الضيوف للترحيب بزوار وسياح الإمارة الباسمة والعمل على توطيد العلاقات والشراكات الجديدة بين القطاعين العام والخاص إلى جانب تبني مختلف التقنيات الحديثة والتطبيقات الرقمية في التعاملات وإنجاز الخدمات والتواصل مع عملاء الهيئة و متابعة مستجدات قطاع السفر والرحلات على المستويين المحلي والعالمي وتقييمها لتتم مطابقتها وفقاً للإجراءات الاحترازية الوطنية والعالمية للوقاية والحد من انتشار الفيروس.

وأوضح أن الهيئة عملت كذلك على تفعيل القطاعات والأنشطة المختلفة بنسبة 50 بالمائة في الإمارة توافقا مع التوجيهات وضمن إجراءات الإمارة الاحترازية وعملية العودة للحياة الطبيعية بشكل تدريجي وفق خطة مدروسة، مشيرا إلى أنه سيتم تفعيل القطاع السياحي وأنشطته على مراحل وخطوات تدريجية ومدروسة من قبل أصحاب القرار والمعنيين في الإمارة.

وقال المدفع : نركز في المرحلة الحالية على السياحة الداخلية وجذب المواطنين والمقيمين لدعم الحراك السياحي محلياً مما سيسهم بشكل كبير في دعم الاقتصاد الوطني والعوًدة التدريجية للحياة الطبيعية في القطاع السياحي وعودة الشواطئ الخاصة بالفنادق والمنتجعات الصحية والمطاعم إلى جانب عودة الشواطئ العامة وعدد من الحدائق العامة كذلك عودة مجموعة من الوجهات السياحية في مختلف أنحاء الإمارة بشكل تدريجي وفق مراحل مدروسة ومنً ضمنها وجهات المنطقة الوسطى والمنطقة الشرقية وتم أيضاً إعادة تشغيل حافلات "جولة سياحية في الشارقة" إلى جانب عودة تشغيل عدد من المنشآت الفندقية ومنشآت الضيافة الفاخرة ضمن إجراءات الإمارة الاحترازية وبدرجة عالية من الجاهزية لاستقبال النزلاء والزوار في مدينة الشارقة والمنطقة الوسطى والمنطقة الشرقية وتشغيل العديد من مواقع الجذب السياحي والثقافي كالمتاحف والمحميات الطبيعية والبيئية ومراكز الفنون والتي تعود بشكل تدريجي وفق مراحل وإجراءات مدروسة يتم الإعلان عنها من قبل المعنيين بعد الأخذ بالإجراءات الوقائية كافة المتبعة في الدولة. وحول مستقبل الفعاليات التي تنظمها هيئة الإنماء التجاري و السياحي بالشارقة .. قال خالد المدفع : خلال جائحة كورونا عملت الهيئة على تطوير خطط واستراتيجيات الفعاليات المستقبلية بحيث تتوافق مع الاشتراطات والمعايير الوطنية للسلامة والوقاية من فيروس كورونا ووفق توجيهات المجلس التنفيذي لحكومة الشارقة وبالتنسيق مع الجهات المعنية فإننا نعمل على وضع آلية وخطة عمل نحرص من خلالها على سلامة زوار الإمارة وسياحها وتوجهنا في الفترة الحالية إلى تفعيل وجودنا ومشاركاتنا الافتراضية من خلال المشاركة في المعارض والأنشطة الافتراضية المحلية والدولية في مناقشات وجلسات وحوارات حول مستقبل القطاع السياحي في الإمارة والعودة للحياة الطبيعية ما بعد "كوفيد - 19" كما نعمل الآن على خطة لتنويع التجارب السياحية على مدار العام وتطوير طابع الفعاليات الحالية لتعود وبشكل مختلف واستثنائي في المستقبل القريب .

وكانت هيئة الإنماء التجاري والسياحي بالشارقة قد أصدرت "دليل اشتراطات التشغيل الاحترازية للمنشآت الفندقية" على كافة المنشآت الفندقية وجميع العاملين فيها في مختلف أنحاء الإمارة في إطار التزام الهيئة بتبني أفضل الممارسات الاحترازية والوقائية الداعمة للجهود الوطنية الرامية إلى مواجهة هذه الجائحة العالمية بكفاءة تامة .

ويشمل هذا الدليل أربع ركائز أساسية تشمل "إرشادات احترازية عامة" و"معايير المكاتب الإدارية" و"التدابير الوقائية للموارد البشرية" و"تدابير المنشآت الفندقية" و يهدف إلى ضمان سلامة العاملين ضمن قطاعات السياحة والضيافة مع الحفاظ على صحة المواطنين والمقيمين والزوار وتعزيز أمن المجتمع والتأكيد على أهمية التزام المنشآت الفندقية كافة بالاشتراطات والاجراءات الوقائية والاحترازية الواردة فيه.

وأوضح المدفع أنه ومنذ بداية الجائحة قامت الهيئة بتنفيذ سلسلة من الجولات التفتيشية على المنشآت الفندقية للتأكّد من مطابقة إجراءات النظافة والتطهير والتعقيم للمعايير الوقائية والاحترازية تبعتها حملة توعية واسعة النطاق لتعريف المنشآت الفندقية بأهم الأساليب الوقائية إلى جانب تنظيم زيارات ميدانية دورية بإشراف فريق من المفتشين من موظفي الهيئة لمتابعة الفنادق في إجراءات توثيق العمليات التعقيمية بشكل مستمر ضمن سجلاتها ..مشيرا إلى أن الهيئة أطلقت مؤخرا ختم "ميثاق السلامة" وهي علامة موثوقة تُمنح عند ضمان امتثال المعنيين كافة في القطاع السياحي والفندقي لبروتوكولات الصحة العامة والإجراءات الوقائية والاحترازية المعمول بها وفق معايير معتمدة من "هيئة الشارقة الصحية" فضلا عن شهادة "السفر الآمن" أول شهادة عالمية معتمدة من "المجلس العالمي للسفر والسياحة WTTC» للصحة والنظافة والسلامة الدولية ضمن قطاع السفر والسياحة .

استمر لمدة 3 أشهر وتضمن مشاركة مميزة لتجار الرطب بالدولة

سوق الجبيل بالشارقة يختتم فعاليات النسخة الخامسة من مهرجان الرطب بنجاح

•• الشارقة-الفجر:

أسدل سوق الجبيل بالشارقة، الستار على فعاليات النسخة الخامسة من مهرجان الرطب بنجاح، والتي تواصلت لمدة 3 أشهر، وسط مشاركة مميزة لتجار الرطب بدولة الإمارات العربية المتحدة، والذين استعرضوا بدورهم كافة أنواع التمور المحلية والمستوردة إلى جانب التمور المتوفرة في أسواق المنطقة.

وشهد المهرجان إقبالاً كبيراً من الحضور والزوار، بمعدل 26 ألف زائر أسبوعياً، تدفقوا على شراء أجود منتجات النخيل في دولة الإمارات بأسعار تنافسية، شملت أفخر أنواع الرطب والتمور، وبأصنافها المختلفة، كالخلاص، الخضراوي، والرزيز، والنغال، والخنيزي، والرتانا، والجبالي وغيرها الكثير.

وحقق التجار المشاركين في المهرجان مبيعات مجزية، تمثلت ببيع ما يقارب ربع طن من التمور يومياً، مجموعة الأكشاك المشاركة خلال ساعات عمل السوق، مع تطبيق قواعد التباعد الاجتماعي وكافة الإجراءات الاحترازية الخاصة بالصحة العامة، منعاً لانتشار أية عدوى، وللحفاظ على المستوى المتميز الذي يقدمه السوق للمتسوقين والزوار.

وأشار المهندس حامد الزرعوني، مدير سوق الجبيل في الشارقة، النسخة الخامسة من المهرجان حققت نجاحاً باهراً بالرغم من الظروف الاستثنائية التي فرضتها جائحة (كوفيد-19)، وتابع قائلاً:

"نحرص على تنظيم مهرجان الرطب سنوياً، باعتباره حدثاً سنوياً مميزاً على الصعيد المحلي، نظراً لما تشكله الرطب من رمز كبير على مائدة الضيافة الإماراتية، ولارتباطها بالتراث المحلي، اذ تشكل النخلة أيقونة مهمة وخاصة في الموروث التاريخي لدولة الإمارات.

وأكد الزرعوني أنه تم اتباع كافة الإجراءات الاحترازية، وتمت مراعاة وتطبيق آليات التباعد الاجتماعي بين المتسوقين، بحث توجد مسافة آمنة بين كل شخص والآخر، وأن إدارة سوق الجبيل خصصت فريقاً من موظفيها للقيام بتنظيف وتعقيم الأكشاك المشاركة في المهرجان بشكل مستمر على مدار فترات العمل، وتعقيمها بشكل كامل يومياً، إلى جانب توفير نقاط تعقيم ثابتة للأيدي في منطقة المهرجان.

وحظي مهرجان الرطب ، الذي يعد حدثاً سنوياً مميزاً على الصعيد المحلي ، بمشاركة متميزة و نوعية، و تمكّن المستهلكون في دولة الإمارات من الحصول على مختلف انواع الرطب و التمور بأسعار تنافسية خاصة بفترة المهرجان، إلى جانب تعريف الزوار على التشكيلة الرائعة التي تشتهر فيها الدولة، والتي يوفرها المعرض وفق أعلى معايير الجودة، تعاقبت الأجيال على زراعتها والعناية بها، وأولتها القيادة الرشيدة للدولة عناية كبيرة، بهدف الارتقاء بزراعة النخيل وتعزيز تنافسيتها كجزء من روافد الاقتصاد، مع دعم مزارعي وتجار الرطب في الدولة، وتسويق منتجاتهم من التمور المحلية الفاخرة.

خلال استقبال وفد دبلوماسي رفيع المستوى من سفارتها في الدولة

غرفة الشارقة تستعرض فرص الشراكات الاقتصادية مع سريلانكا في عدد من القطاعات الحيوية

•• الشارقة-الفجر:

بحثت غرفة تجارة وصناعة الشارقة مع سفارة جمهورية سريلانكا في الدولة، آفاق التعاون المشترك وزيادة التبادل التجاري، وفرص الشراكات الاقتصادية مع مجتمعي الأعمال في الشارقة وسريلانكا في عدد من القطاعات الحيوية، إلى جانب تعزيز اللقاءات بين الوفود التجارية التي من شأنها تسريع أداء قطاعات الأعمال في مختلف الأنشطة التجارية والصناعية والخدمية. جاء ذلك خلال استقبال سعادة عبد الله سلطان العويس رئيس مجلس إدارة غرفة تجارة وصناعة الشارقة، لوفد دبلوماسي رفيع المستوى من سفارة جمهورية سريلانكا ضم كل من سعادة مالراج دي سيلفا سفير جمهورية سريلانكا الديمقراطية الاشتراكية لدى الدولة، وسعادة نالينـدا ويجيراثنا قنصل عام الجمهورية السريلانكية في دبي والإمارات الشمالية، وكان في استقبال الوفد سعادة محمد أحمد أمين العوضي مدير عام غرفة الشارقة، وفاطمة خليفة المقرب مديرة إدارة العلاقات الدولية بغرفة الشارقة، ولالو صاموئيل رئيس مجموعة اللجنة التمثيلية لقطاع الصناعة التابعة للغرفة. وأكد الجانبان على أهمية حث رجال الأعمال على الإسهام في تنمية العلاقات بين البلدين الصديقين..

كما ناقشوا مجالات التعاون في قطاعات الصناعة والتجارة والسياحة والتعليم والثقافة، والتعريف بالفرص الاستثمارية المتاحة في كلا البلدين، فضلا عن استعراض آفاق التعاون والشراكات الثنائية في قطاعات اقتصادية متنوعة، وكيفية إتاحة الفرصة لرجال الأعمال للالتقاء من خلال تنظيم فعاليات مشتركة، كما استعرض الطرفان أهم المقومات الاقتصادية التنافسية التي تمتلكها كل من إمارة الشارقة وسريلانكا وكذلك ضرورة التعاون في قطاع المعارض والمؤتمرات وتنظيم الفعاليات التجارية، إلى جانب التعريف بأهم الفعاليات والمعارض التي ينظمها ويستضيفها مركز إكسبو الشارقة.

آفاق أرحب

ورحب سعادة عبد الله سلطان العويس بالوفد الزائر، معربا عن أمله في أن تكون هذه الزيارة نقطة انطلاقة جديدة نحو آفاق أرحب من العلاقات الثنائية والتعاون الاقتصادي بين الشارقة وسريلانكا، خاصة بعد التداعيات الاقتصادية التي شهدها العالم جراء انتشار فيروس كوفيد-19، مؤكداً على أهمية هذه الزيارات في تعريف رجال الأعمال بالفرص الاستثمارية المتوفرة لدى الجانبين، بما يسهم في تعزيز وتقوية العلاقات الثنائية والاقتصادية وينعكس على زيادة حجم التبادل التجاري بين البلدين الصديقين، حيث بلغت قيمة الواردات غير النفطية من سريلانكا إلى الإمارات 791،5 مليون دولار فيما بلغت قيمة الصادرات من الإمارات إلى سريلانكا 124 مليون دولار وذلك خلال العام 2019، كما تضم غرفة الشارقة نحو 83 شركة سريلانكية مسجلة لديها.

حوافز جاذبة

واستعرض العويس، فرص الاستثمار المتاحة في إمارة الشارقة، مسلطا الضوء على ما توفره الإمارة ومؤسساتها من حوافز جاذبة لرجال الأعمال من مختلف دول العالم في ضوء المكانة الرائدة التي تتبوأها الشارقة على الصعيدين الإقليمي والعالمي كمركز اقتصادي حيوي وبارز، لافتا إلى المزايا المتعددة التي تقدمها للمستثمرين الأجانب والتي من شأنها أن توفر لرجال الأعمال السريلانكيين أفضل الفرص لتأسيس مراكز لأعمالهم وصناعاتهم الرئيسية وإقامة المشاريع وتعزيز حضورهم وانتشارهم في أسواق المنطقة، فضلا عن المقومات السياحية والثقافية والتعليم والخدمات الداعمة..

إضافة إلى ما تتميز به الشارقة من بنية تحتية حديثة وخدمات لوجستية متطورة وتشريعات مرنة وموقع جغرافي حيوي، إلى جانب المناطق الحرة وأهمها هيئة المنطقة الحرة لمطار الشارقة الدولي وهيئة المنطقة الحرة بالحمرية.

مقومات استثمارية متطورة

من جانبه أكد سعادة مالراج دي سيلفا، أن هذه الزيارة تعد مواصلة للمساعي الحثيثة في تنمية أطر التعاون الثنائي بين البلدين، ولا سيما أن دولة الإمارات وجمهورية سريلانكا لها تاريخ طويل من التعاون في المجال الاقتصادي والتبادل التجاري، حيث تعد الإمارات من ضمن أهم 10 دول في حجم التجارة مع سريلانكا في مختلف القطاعات الاقتصادية مثل العقارات والبنية التحتية والقطاع الغذائي والسياحي، مؤكدا على أهمية تعزيز آفاق التعاون الاستثماري وتشجيع العمل المشترك، وداعيا الغرفة إلى الاطلاع عن كثب على مجالات الاستثمار في سريلانكا وخاصة في المجال الزراعي والطباعة والنشر والتعليم والسياحة العلاجية التي حققت بها قفزات متقدمة وتمتلك فيها مقومات استثمارية متطورة.

تخدم مجتمع الأعمال

من جهته أشار سعادة محمد أحمد أمين العوضي، إلى حرص غرفة الشارقة على تطوير وتنمية علاقاتها مع مختلف دول العالم واكتشاف مجالات التعاون التجاري وفرص الاستثمار المتبادل التي تخدم مجتمع الأعمال في إمارة الشارقة وتعزز حضوره في مختلف الأسواق العالمية، داعيا المستثمرين في سريلانكا إلى الاستفادة من المزايا التنافسية العديدة التي تتيحها إمارة الشارقة والتسهيلات المقدمة للقطاع الخاص التي تجعل من الاستثمار في الشارقة خيارا مجزيا وناجحا، مستعرضا الخدمات التي توفرها الغرفة لأعضائها من شركات القطاع الخاص وأصحاب الأعمال والمستثمرين، فضلا عن المبادرات التي تنفذها لدعم مجالات العمل الاقتصادي والابتكار فيه.

الأكبر بين إمارات الدولة

وقدم لالو صاموئيل عرضا موجزا عن واقع القطاع الصناعي في إمارة الشارقة كشف خلاله أن هذا القطاع هو الأكبر بين مختلف إمارات الدولة، لافتاً إلى التنوع الكبير الذي يشهده القطاع الصناعي حيث تتنوع منتجات إمارة الشارقة لتغطي كافة احتياجات المستهلكين ومن تلك المنتجات(النفطية، والبلاستيك، والأثاث، والمنتجات الغذائية، والأدوات الكهربائية، والخراسانات، وأنابيب المياه، والنسيج) وغيرها، وجميع تلك الصناعات معتمدة من الهيئات الدولية ومطابقة للمواصفات والمقاييس العالمية. وفي ختام الزيارة جال الوفد في أروقة المعرض الواقع ضمن مقر الغرفة، حيث اطلعوا على المنتجات التي تعرضها أكثر من 180 منشأة تعمل في الشارقة في حوالي 191 منصة عرض، حيث أشادوا بالمنتجات الصناعية المحلية معتبرين أن المعرض يشكل منصة مواتية للترويج للمنتجات وإيجاد فرص التعاون بين الشركات والزوار من ممثلي الوفود التجارية.

دراسة للتغير المناخي والبيئة حول تحديات التغير المناخي على قطاع التأمين

•• دبي-وام:

كشفت وزارة التغير المناخي والبيئة عن إعدادها دراسة تقييمية للتحديات التي يفرضها التغير المناخي على قطاع التأمين في الدولة وخطة عمل لتعزيز قدرات القطاع على التكيف مع تداعياته بالتعاون مع هيئة التأمين والجهات ذات العلاقة في القطاعين الحكومي والخاص في إطار استراتيجيتها لتعزيز جهود الدولة للعمل من أجل المناخ ورفع قدرات كافة القطاعات المحلية على التكيف مع تداعيات التغير المناخي.

جاء ذلك خلال ورشة عمل افتراضية نظمتها الوزارة بالتعاون مع هيئة التأمين والمعهد العالمي للنمو الأخضر «GGGI» لمناقشة الفرص والتحديات المتعلقة بتأثير تغيرات المناخ على قطاع التأمين محلياً تحت عنوان "دراسة فرص ومخاطر قطاع التأمين في ظل تحديات التغير المناخي».

وقال فهد الحمادي الوكيل المساعد في وزارة التغير المناخي والبيئة لقطاع التنمية الخضراء والتغير المناخي بالوكالة إن الوزارة ضمن استراتيجيتها للعمل من أجل المناخ وإيجاد مظلة اتحادية للجهود المطلوبة للحد من مسببات التغير المناخي ورفع قدرات التكيف مع تداعياته، أطلقت خلال العام الماضي وبالتعاون مع العديد من جهات القطاعين الحكومي والخاص برنامجاً يضم العديد من الدراسات التقييمية لتأثيرات هذا التغير على القطاعات الحيوية في الدولة حالياً ومستقبلاً ومنها "قطاع الطاقة، والبنية التحتية، والصحة، والبيئة».

وأوضح أن ورشة العمل تأتي في إطار برنامج الدراسات التقييمية مستهدفة في المقام الأول رفع وعي مسؤولي هذا القطاع والعاملين به بحجم التحديات التي سيفرضها التغير المناخي على أعمال القطاع، ومتطلبات الحد من تأثير هذه التحديات والتكيف معها وتعزيز دور قطاع التأمين في دعم باقي القطاعات لتحويل تحديات التغير المناخي إلى فرص للنمو.

شارك في الورشة ممثلون لأكثر من 50 جهة عاملة أو مرتبطة بقطاع التأمين محلياً، وركز النقاش على الدور المستقبلي لقطاع التأمين في خفض تأثيرات مخاطر وتداعيات التغير المناخي على كافة القطاعات وتعظيم فرص النمو والاستفادة منها.

ولتعزيز الوعي بالتحديات التي يفرضها التغير المناخي حالياً ومستقبلاً وكيفية التكيف معها وتحويلها إلى فرص نمو، عرضت وزارة التغير المناخي والبيئة البرنامج الوطني للتكيف، كما استعرضت الدراسات التقييمية التي تم إجراؤها خلال العام الماضي حول تأثير التغير المناخي على بعض القطاعات الحيوية في الدولة .

من جهتها استعرضت هيئة التأمين أهم التأثيرات السلبية للتغير المناخي على قطاع التأمين عالمياً، والتأثيرات المتوقعة مستقبلاً على المستوى المحلي، وأهمية تكثيف جهود العمل على التكيف مع التداعيات لضمان استدامة القطاع وتعزيز نموه بما يساهم في نمو باقي القطاعات.

وأكد المعهد العالمي للنمو الأخضر على الدور الذي يلعبه قطاع التأمين في تعزيز جهود العمل على تحقيق أهداف التنمية المستدامة وبالأخص الأهداف المتداخلة مع العمل من أجل المناخ، وضمان مستويات الصحة الجيدة، والعمل اللائق، وتعزيز النمو الاقتصادي.

وناقشت الوزارة والهيئة خلال الورشة مع ممثلي شركات التأمين والعاملين في القطاع على المستوى المحلي، مراحل وخطوات الدراسة التقييمية لتأثيرات التغير المناخي على القطاعات بشكل عام وقطاع التأمين بشكل خاص، وخطة العمل الخاصة بتعزيز قدرة القطاع على التكيف مع تداعيات التغير المناخي بهدف تحقيق استدامته.

وخلال الورشة وزعت الوزارة استبيانا على كافة المشاركين بهدف استخدام نتائجه كمدخلات رئيسة لتحليل الوضع المعرفي الحالي للعاملين في قطاع التأمين بالتغير المناخي وتأثيره على القطاع، ومتطلباتهم ورؤيتهم للمرحلة المقبلة واقتراحاتهم فيما يخصص التكيف مع التداعيات وضمان تحقيق استدامة القطاع وتعزيز مساهمته في تحقيق النمو بشكل عام.

أولى محطات براكة للطاقة النووية السلمية تصل إلى 50 % من قدرتها الإنتاجية

•• أبوظبي-وام:

أعلنت شركة نواة للطاقة التابعة للائتلاف المشترك بين مؤسسة الإمارات للطاقة النووية والشركة الكورية للطاقة الكهربائية /كيبكو/ والمسؤولة عن تشغيل وصيانة محطات براكة للطاقة النووية السلمية عن وصول مفاعل المحطة الأولى إلى مستوى 50 في المائة من قدرته الإنتاجية للطاقة الكهربائية الصديقة للبيئة.

وتم الإعلان عن هذا الإنجاز على هامش الدورة السنوية العادية الـ64 للمؤتمر العام للوكالة الدولية للطاقة الذرية في فيينا، حيث استضافت دولة الإمارات فعالية حملت عنوان "البرنامج النووي السلمي الإماراتي: رحلة نجاح».

ويعد وصول طاقة مفاعل المحطة الأولى في براكة إلى مستوى 50 في المائة خطوة في غاية الأهمية ضمن عملية اختبار الطاقة التصاعدي وتأتي بعد مرور شهر واحد على استكمال عملية الربط الآمن للمحطة مع شبكة الكهرباء الرئيسية لدولة الإمارات وبدء إنتاج أول ميغاواط من الكهرباء الصديقة للبيئة باستخدام الطاقة النووية.

و قال سعادة محمد إبراهيم الحمادي، الرئيس التنفيذي لمؤسسة الإمارات للطاقة النووية إن دولة الإمارات العربية المتحدة تنتج حالياً الطاقة الكهربائية الصديقة للبيئة من خلال المحطة الأولى في براكة والتي وصلت إلى ما نسبته 50 في المائة من إجمالي قدرتها الإنتاجية ضمن اختبار الطاقة التصاعدي الذي يمضي فريقنا في نواة قدماً بإجرائه وذلك مع مواصلة التقدم في كافة محطات براكة وفق أعلى معايير السلامة والجودة ويسرنا المشاركة في المؤتمر العام للوكالة الدولية للطاقة الذرية لإطلاع شركائنا في هذا القطاع على مستجدات مشروعنا الاستراتيجي الخاص بالطاقة الصديقة للبيئة في دولة الإمارات».

وأضاف " البرنامج النووي السلمي الإماراتي أصبح محركاً للنمو في دولة الإمارات حيث ينتج كميات وفيرة من الكهرباء الصديقة للبيئة لدعم جهود التنويع الاقتصادي إلى جانب تعزيز جهود الدولة لتحقيق التزاماتها الخاصة بالتغير المناخي».

من جهته قال المهندس علي الحمادي الرئيس التنفيذي لشركة نواة للطاقة "هذا الإنجاز مدعاة لفخر جميع المشاركين في تطوير محطات براكة للطاقة النووية ويعكس التقدم المستمر في المحطة الأولى حيث نواصل تشغيل المحطة في ظل التزامنا المطلق بالسلامة والجودة بينما نقترب خطوة أخرى باتجاه التشغيل التجاري».

وأضاف "عملية اختبار الطاقة التصاعدي تتقدم بثبات وأمان وعلى مسارها الصحيح ووفق المتطلبات الرقابية المحلية وأعلى المعايير العالمية وذلك على الرغم من التحدي الذي يواجهه العالم حالياً ويسعدنا أن نكون جزء من المؤتمر العام الـ64 للوكالة الدولية للطاقة الذرية في هذا التوقيت الهام من مسيرة تطوير محطات براكة ونتطلع للإعلان عن المزيد من الإنجازات خلال الأشهر المقبلة مع زيادة مستويات الطاقة في المحطة الأولى ومواصلة الاستعدادات التشغيلية للمحطة الثانية».

وتنعقد الدورة السنوية العادية الـ64 للمؤتمر العام للوكالة الدولية للطاقة الذرية في الفترة مابين 21 و25 من سبتمبر 2020 في مركز فيينا الدولي في العاصمة النمساوية حيث يجتمع ممثلو الدول الأعضاء في الوكالة الدولية سواء بشكل مباشر أو عن بعد، لمناقشة عدد من الموضوعات المتعلقة بالطاقة النووية.

وتأتي مشاركة الوفد الإماراتي بالتزامن مع قيام فريق التشغيل في شركة نواة للطاقة برفع مستوى طاقة المفاعل بشكل تدريجي وخلال عدة أشهر ضمن اختبار الطاقة التصاعدي حيث يتم خلال هذه العملية مراقبة واختبار أنظمة المحطة الأولى للتأكد من التزامها بالمتطلبات الرقابية وأفضل الممارسات العالمية وذلك خلال مواصلة التقدم الآمن نحو إنتاج الكهرباء بالقدرة الاستيعابية الكاملة.

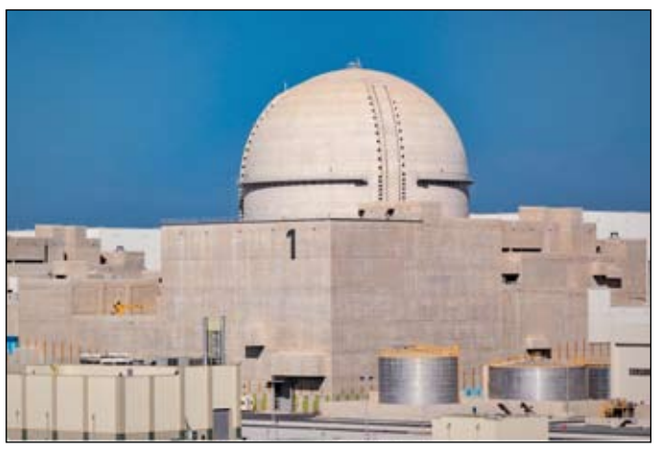

دائرة الطاقة في أبوظبي تطلق مسابقة #وفر_بالبيت»

•• أبوظبي-وام:

أطلقت دائرة الطاقة في أبوظبي مسابقة "وفر بالبيت" لتشجيع كل أفراد المجتمع في أبوظبي على مشاركة سلوكياتهم وعاداتهم حول ترشيد استهلاك المياه والكهرباء بالمنازل من أجل تعزيز ثقافة الترشيد في المجتمع والمساهمة في تعزيز كفاءة الطاقة وجهود الاستدامة والمحافظة على البيئة. وجاء الإعلان عن المسابقة من خلال منشور على حساب الدائرة على موقع التواصل الاجتماعي "إنستغرام"، الذي أوضح أن المسابقة ستمنح الفائزين قسيمة شرائية قيمتها 1500 درهم.

وتأتي المسابقة في إطار حملة "استخدمها صح" التي أطلقتها الدائرة في يوليو الماضي بهدف تعزيز وعي أفراد المجتمع بأهمية الحفاظ على الماء والكهرباء وتعزيز مبادئ كفاءة استهلاك الطاقة في المنازل، لغرس ترشيد الاستهلاك كثقافة وطنية تعزز الحفاظ على الموارد الطبيعية من الهدر لدعم استراتيجيات أمن الطاقة في أبوظبي والإمارات.

وتهدف دائرة الطاقة إلى إشراك كل أفراد المجتمع في جهودها الرامية إلى تعزيز كفاءة الطاقة والاستدامة والمحافظة على البيئة في إطار تطوير قطاع الطاقة في أبوظبي. وتعد مسابقة "وفر بالبيت" خطوة مهمة من أجل رفع وعي المجتمع تجاه أهمية ترشيد الطاقة والفوائد الكبيرة التي يمكن أن تعود على الفرد وعلى المجتمع وعلى مستقبل الطاقة في أبوظبي ككل. وتسعى المسابقة إلى رفع جهود التوعية إمن أجل بناء ثقافة خاصة بترشيد الاستهلاك تكون جزءاً لا يتجزأ من الهوية الوطنية من أجل مساهمة الجميع في مسيرة التنمية المستدامة بمشاركة تجاربهم حول الترشيد لتكون مصدر إلهام للآخرين.

شراء مؤسسي يدعم «أبوظبي للأوراق المالية» بـ 1.4 مليار درهم مكاسب

•• أبوظبي-وام:

عاد سوق أبوظبي للأوراق المالية للارتفاع مجددا بدعم من عمليات شراء مؤسسي اقتنص بلوغ الأسعار مستويات مغرية على شريحة من الأسهم القيادية في اليوم السابق .وربحت القيمة السوقية لأسهم الشركات المتداولة نحو 1.4 مليار درهم في ختام التعاملات .

وبرغم البداية الهادئة للتعاملات مع انطلاق الجلسة إلا أن السوق استعاد نشاطه وأخذ في تعديل مساره نحو الارتفاع وسط زيادة وتيرة سيولة التداول التي تم ضخها تفاعلا مع ضم بعض الأسهم الى مؤشر اس اند بي الإمارات /صندوق المؤشرات المتداولة التابع لشركة شيميرا كابيتال» .

وكان سهم الشركة العالمية القابضة من بين الأسهم الجديدة التي تم ضمها الى المؤشرات الأمر الذي دفع بالسهم للصعود الى مستوى 37.76 درهم وسط تداولات تجاوزت قيمتها 71 مليون درهم .

وشهد سهم بنك أبوظبي الأول ارتفاعا إلى مستوى 11.24 درهم بالإضافة إلى سهم بنك ابوظبي التجاري المغلق عند 5.57 درهم .وسهم شركة الدار العقارية 2.05 درهم .

من جانبه فقد سجل سهم اتصالات مكاسب جيدة بالغا 16.56 درهم بتداولات بلغت قيمتها 21.6 مليون درهم ،كما ارتفع سهم ابوظبي لبناء السفن الى 2.53 درهم . وكان عودة النشاط للسوق ساهم في ارتفاع المؤشر العام إلى مستوى 4498 نقطة بزيادة نسبتها 0.13% مقارنة مع اليوم السابق . وعلى مستوى السيولة فقد بلغت قيمة الصفقات المبرمة في سوق العاصمة 333 مليون درهم فيما وصل عدد الأسهم المتداولة 110 ملايين سهم نفذت من خلال 1968 صفقة.

هيئة تنظيم الاتصالات تعرف بنظام اعتماد النوعية

•• دبي-وام:

عقدت الهيئة العامة لتنظيم قطاع الاتصالات ورشة عمل حول نظام اعتماد النوعية لأجهزة الاتصالات بمشاركة عدد من الجهات الحكومية وعدد من المصنعين والموردين لأجهزة الاتصالات جرى خلالها تعريف المشاركين بنظام اعتماد النوعية وأنواع أجهزة الاتصالات بصورة عامة وتأتي هذه الورشة ضمن سلسلة من الورش المستمرة طيلة العام والتي تنظمها الهيئة بهدف نشر الوعي حول أهمية اعتماد النوعية لأجهزة الاتصالات. وسلط مهندسون من نظام اعتماد النوعية بإدارة شؤون تطوير التكنولوجيا الضوء على التعديلات التي تم إدخالها على نظام اعتماد النوعية بما يتناسب مع احتياجات قطاع الاتصالات بصورة عامة وسوق أجهزة الاتصالات بصورة خاصة.

و قال المهندس سيف بن غليطة المدير التنفيذي لإدارة شؤون تطوير التكنولوجيا في الهيئة إن هذه المبادرة تندرج ضمن جهود الهيئة لضمان تقديم أفضل الخدمات وأسرعها وبما أن هذه الخدمات تتم من خلال الأجهزة الذكية التي يستعملها المتعاملون فإن الهيئة تحرص على أن تلبي هذه الأجهزة أعلى المعايير المعمول بها عالمياً من حيث الأمان عند الاستخدام وجودة الأداء وعليه فالهيئة تعمل بشكل دوري على تطوير نظام اعتماد النوعية ليواكب التطور الحاصل في قطاع صناعة أجهزة الاتصالات والذي يتماشى مع التطور الكبير في عالم الاتصالات والتقنيات الذكية.

دولـة الامـارات العربيـة المتحدة
وزارة الاقتصاد / إدارة العلامات التجارية
تعلن إدارة العلامات التجارية عن تقدم الوكيل سابا وشركاهم – تي ام بي بطلب لتجديد تسجيل العلامة التجارية .:

المودعة بالرقم:134380
باسم:فيراري اس. بي. ايه.
عنوانه/ها:1163 شارع ايميليا است، 41100 مودينا، ايطاليا
والمسجلة بالرقم 149277 بتاريخ :2011/09/04
ذلك لتمييز البضائع / الخدمات / المنتجات التالية:
المعادن الشائعة واي خليط منها، مواد البناء المعدنية، الابنية المعدنية القابلة للنقل، المواد واللوازم المعدنية المعدة لمد خطوط السكة الحديدية، الكبول غير الكهربائية والاسلاك المصنوعة من معادن شائعة غير نفيسة، مشغولات الحدادين، الخردوات المعدنية الصغيرة الحجم، المواسير والانابيب المعدنية، الخزائن الفولاذية، السلع والاصناف المصنوعة من معادن شائعة غير نفيسة غير المشمولة في فئات أخرى، خامات المعادن، في الفئة 6.
وستظل الحماية نافذة المفعول لمدة عشرة سنوات اخرى اعتباراً من تاريخ انتهاء الحماية في2019/10/06
هذا و يجوز تجديد الحماية لمدد اخرى متتالية كل منها عشر سنوات وفقا للاوضاع و الشروط المنصوص عليها بالمادة (19) من القانون الاتحادي رقم 37/ 1992 الصادر في شأن العلامات التجارية .

دولـة الامـارات العربيـة المتحدة
وزارة الاقتصاد / إدارة العلامات التجارية
تعلن إدارة العلامات التجارية عن تقدم الوكيل سابا وشركاهم – تي ام بي بطلب لتجديد تسجيل العلامة التجارية .:

المودعة بالرقم:134379
باسم:فيراري اس. بي. ايه.
عنوانه/ها:1163 شارع ايميليا است، 41100 مودينا، ايطاليا
والمسجلة بالرقم 149276 بتاريخ :2011/09/04
ذلك لتمييز البضائع / الخدمات / المنتجات التالية:
مستحضرات تبييض الأقمشة و سواها من المواد والمستحضرات المستخدمة في غسيل وكوي الملابس، ومستحضرات التنظيف والصقل والفرك والكشط، الصابون بأنواعه، العطور، الزيوت العطرية او الطيارة ومستحضرات التجميل وغسول الشعر، مستحضرات تنظيف الأسنان، في الفئة 3.
وستظل الحماية نافذة المفعول لمدة عشرة سنوات اخرى اعتباراً من تاريخ انتهاء الحماية في2019/10/06
هذا و يجوز تجديد الحماية لمدد اخرى متتالية كل منها عشر سنوات وفقا للاوضاع و الشروط المنصوص عليها بالمادة (19) من القانون الاتحادي رقم 37/ 1992 الصادر في شأن العلامات التجارية .

دولـة الامـارات العربيـة المتحدة
وزارة الاقتصاد / إدارة العلامات التجارية
تعلن إدارة العلامات التجارية عن تقدم الوكيل سابا وشركاهم – تي ام بي بطلب لتجديد تسجيل العلامة التجارية .:

المودعة بالرقم:134383
باسم:فيراري اس. بي. ايه.
عنوانه/ها:1163 شارع ايميليا است، 41100 مودينا، ايطاليا
والمسجلة بالرقم 149280 بتاريخ :2011/09/04
ذلك لتمييز البضائع / الخدمات / المنتجات التالية:
أجهزة وتجهيزات الانارة او الاضاءة واجهزة وتجهيزات التدفئة وتوليد البخار والطهي والتبريد والتجفيف والتهوية والامداد بالمياه وتوزيعها والتجهيزات والتمديدات الصحية، في الفئة 11.
وستظل الحماية نافذة المفعول لمدة عشرة سنوات اخرى اعتباراً من تاريخ انتهاء الحماية في2019/10/06
هذا و يجوز تجديد الحماية لمدد اخرى متتالية كل منها عشر سنوات وفقا للاوضاع و الشروط المنصوص عليها بالمادة (19) من القانون الاتحادي رقم 37/ 1992 الصادر في شأن العلامات التجارية .

دولـة الامـارات العربيـة المتحدة
وزارة الاقتصاد / إدارة العلامات التجارية
تعلن إدارة العلامات التجارية عن تقدم الوكيل سابا وشركاهم – تي ام بي بطلب لتجديد تسجيل العلامة التجارية .:

المودعة بالرقم:134387
باسم:فيراري اس. بي. ايه.
عنوانه/ها:1163 شارع ايميليا است، 41100 مودينا، ايطاليا
والمسجلة بالرقم 149284 بتاريخ :2011/09/04
ذلك لتمييز البضائع / الخدمات / المنتجات التالية:
الجلود المدبوغة و الجلود الاصطناعية والسلع الجلدية المصنوعة من هذه الجلود، غير المشمولة في فئات أخرى، جلود الحيوانات الطبيعية غير المدبوغة و الجلود الخام، الحقائب الكبيرة للثياب و حقائب السفر، الشماسي و المظلات و عصي المشي، السياط و أطقم الخيل والسروج ، في الفئة 18.
وستظل الحماية نافذة المفعول لمدة عشرة سنوات اخرى اعتباراً من تاريخ انتهاء الحماية في2019/10/06
هذا و يجوز تجديد الحماية لمدد اخرى متتالية كل منها عشر سنوات وفقا للاوضاع و الشروط المنصوص عليها بالمادة (19) من القانون الاتحادي رقم 37/ 1992 الصادر في شأن العلامات التجارية .

دولـة الامـارات العربيـة المتحدة
وزارة الاقتصاد / إدارة العلامات التجارية
تعلن إدارة العلامات التجارية عن تقدم الوكيل سابا وشركاهم – تي ام بي بطلب لتجديد تسجيل العلامة التجارية .:

المودعة بالرقم:134393
باسم:فيراري اس. بي. ايه.
عنوانه/ها:1163 شارع ايميليا است، 41100 مودينا، ايطاليا
والمسجلة بالرقم 149290 بتاريخ :2011/09/04
ذلك لتمييز البضائع / الخدمات / المنتجات التالية:
اللحوم و الأسماك و لحوم الطيور والحيوانات الداجنة (غير الحية) ولحوم طيور وحيوانات الصيد (غير الحية) ، خلاصات ومستخلصات اللحوم ، الفاكهة و الخضار المحفوظة والمجمدة والمجففة و المطهية، الجلاتين والمواد الغذائية الرجراجة أو الهلامية القوام، المربيات بأنواعها ، الفاكهة المسلوقة أو المطبوخة بالسكر، البيض والحليب ومشتقات الحليب والألبان ، زيوت ودهون الأكل ، في الفئة 29.
وستظل الحماية نافذة المفعول لمدة عشرة سنوات اخرى اعتباراً من تاريخ انتهاء الحماية في2019/10/06
هذا و يجوز تجديد الحماية لمدد اخرى متتالية كل منها عشر سنوات وفقا للاوضاع و الشروط المنصوص عليها بالمادة (19) من القانون الاتحادي رقم 37/ 1992 الصادر في شأن العلامات التجارية .

دولـة الامـارات العربيـة المتحدة
وزارة الاقتصاد / إدارة العلامات التجارية
تعلن إدارة العلامات التجارية عن تقدم الوكيل سابا وشركاهم – تي ام بي بطلب لتجديد تسجيل العلامة التجارية .:

المودعة بالرقم:134394
باسم:فيراري اس. بي. ايه.
عنوانه/ها:1163 شارع ايميليا است، 41100 مودينا، ايطاليا
والمسجلة بالرقم 149291 بتاريخ :2011/09/04
ذلك لتمييز البضائع / الخدمات / المنتجات التالية:
البن و الشاي و الكاكاو و السكر و الأرز و التابيوكا (مستحضر نشوي) و الساغو(دقيق نشوي) و البن الاصطناعي، الدقيق و المستحضرات المصنوعة من النباتات الحبوبية، الخبز و الفطائر المحلاة والمعجنات والحلويات المخبوزة، المثلوجات المحلاة، العسل والدبس، الخميرة وذرور او دقيق خميرة الخبازة ، الملح ، الخردل، الخل، الصلصات (التوابل) ، البهارات والطيوب ، الثلج، في الفئة 30.
وستظل الحماية نافذة المفعول لمدة عشرة سنوات اخرى اعتباراً من تاريخ انتهاء الحماية في2019/10/06
هذا و يجوز تجديد الحماية لمدد اخرى متتالية كل منها عشر سنوات وفقا للاوضاع و الشروط المنصوص عليها بالمادة (19) من القانون الاتحادي رقم 37/ 1992 الصادر في شأن العلامات التجارية .

دولـة الامـارات العربيـة المتحدة
وزارة الاقتصاد / إدارة العلامات التجارية
تعلن إدارة العلامات التجارية عن تقدم الوكيل سابا وشركاهم – تي ام بي بطلب لتجديد تسجيل العلامة التجارية .:
KNOWLEDGE UNIVERSE
المودعة بالرقم:136096
باسم:نوليدج يونيفيرس، انك.
عنوانه/ها:سي/أوه مارون اند ساندلر، 1250 فورث ستريت، سويت 550، سانتا مونيكا، كاليفورنيا، 90401، الولايات المتحدة الاميركية
والمسجلة بالرقم 129750 بتاريخ :2011/01/25
ذلك لتمييز البضائع / الخدمات / المنتجات التالية:
التعليم ، وتوفير التدريب ؛ خدمات التدريب المهني والتعليمي والتدريبات في مجالات العمليات التجارية ، وتكنولوجيا المعلومات ، وخدمات الحواسيب المقدمة إلى الشركات والأفراد ، والخدمات التعليمية الموجهة للأطفال في مراحل ما قبل المدرسة، والأطفال في مراحل الدراسة باعتبارها خدمات تكميلية لأنشطة صفوف التعليم الاعتيادية، بالإضافة إلى النشاطات الصفية الاعتيادية، الخدمات التعليمية المقدمة عبر شبكة الكمبيوتر العالمية على شكل دورات الكليات والجامعات ومراحل ما بعد التخرج وفي المراحل المهنية، توفير المواد المطبوعة المتعلقة كافتها بالقضايا التي يواجهها المدراء التنفيذيين في وظائفهم في الفئة 41.
وستظل الحماية نافذة المفعول لمدة عشرة سنوات اخرى اعتباراً من تاريخ انتهاء الحماية في2019/11/22
هذا و يجوز تجديد الحماية لمدد اخرى متتالية كل منها عشر سنوات وفقا للاوضاع و الشروط المنصوص عليها بالمادة (19) من القانون الاتحادي رقم 37/ 1992 الصادر في شأن العلامات التجارية .

دولـة الامـارات العربيـة المتحدة
وزارة الاقتصاد / إدارة العلامات التجارية
تعلن إدارة العلامات التجارية عن تقدم الوكيل سابا وشركاهم – تي ام بي بطلب لتجديد تسجيل العلامة التجارية .:
DRILLING BY DESIGN
المودعة بالرقم:102172
باسم:هاليبورتون انيرجي سيرفيسز، انك
عنوانه/ها:2601 شارع بيلتلاين، كارولتون، تكساس 75006، الولايات المتحدة الاميركية
والمسجلة بالرقم 102873 بتاريخ :2010/05/04
ذلك لتمييز البضائع / الخدمات / المنتجات التالية:
خدمات التصميم للغير في مجال عمليات حفر آبار النفط والغاز باستخدام برامج تصاميم منهجية وتصورية لمطابقة المعايير الصحيحة للحفر وأنظمة التوجيه وأدوات التنقيب لتحسين فعالية الحفر ونوعية الحفر والتوجيه الدقيق للحفر. من الفئة 42.
ÇáÇÔÊÑÇØÇÊ:عدم المطالبة بحق حصري عن استخدام الكلمات "DRILLING" و "DESIGN" كل على حده وبمعزل عن العلامة في الأوضاع الأخرى.
وستظل الحماية نافذة المفعول لمدة عشرة سنوات اخرى اعتباراً من تاريخ انتهاء الحماية في2017/11/07
هذا و يجوز تجديد الحماية لمدد اخرى متتالية كل منها عشر سنوات وفقا للاوضاع و الشروط المنصوص عليها بالمادة (19) من القانون الاتحادي رقم 37/ 1992 الصادر في شأن العلامات التجارية .

دولـة الامـارات العربيـة المتحدة
وزارة الاقتصاد / إدارة العلامات التجارية
تعلن إدارة العلامات التجارية عن تقدم الوكيل سابا وشركاهم – تي ام بي بطلب لتجديد تسجيل العلامة التجارية .:

المودعة بالرقم:86701
باسم:وايث هولدنغز ال ال سي
عنوانه/ها:5 جيرالدا فارمز، ماديسون، نيو جيرسي 07940، الولايات المتحدة الاميركية
والمسجلة بالرقم 87476 بتاريخ :2008/04/13
ذلك لتمييز البضائع / الخدمات / المنتجات التالية:
المستحضرات الصيدلية و البيطرية، المستحضرات الصحية للاستعمالات الطبية، المواد و المستحضرات الحميية المعدة للاستخدام الطبي، أطعمة و أغذية الرضع والأطفال، اللصوق الطبية، لزوم و مواد التضميد، مواد حشو الأسنان و الشمع المستخدم في طب الأسنان، المواد المطهرة، مستحضرات القضاء على الهوام، مبيدات الفطريات و مبيدات الأعشاب و الحشائش، في الفئة 5.
وستظل الحماية نافذة المفعول لمدة عشرة سنوات اخرى اعتباراً من تاريخ انتهاء الحماية في2016/10/29
هذا و يجوز تجديد الحماية لمدد اخرى متتالية كل منها عشر سنوات وفقا للاوضاع و الشروط المنصوص عليها بالمادة (19) من القانون الاتحادي رقم 37/ 1992 الصادر في شأن العلامات التجارية .

دولـة الامـارات العربيـة المتحدة
وزارة الاقتصاد / إدارة العلامات التجارية
تعلن إدارة العلامات التجارية عن تقدم الوكيل سابا وشركاهم – تي ام بي بطلب لتجديد تسجيل العلامة التجارية .:
ARALDITE
المودعة بالرقم:94052
باسم:هانتسمان ادفانسد ماتيريالز (سوتزيرلاند) جي ام بي اتش.
عنوانه/ها:كلايبيكشتراسيه 200، سي اتش-4057 بازل، سويسرا
والمسجلة بالرقم 92505 بتاريخ :2008/12/29
ذلك لتمييز البضائع / الخدمات / المنتجات التالية:
الورق و الورق المقوى و السلع والاصناف المصنوعة من الورق و الورق المقوى، غير المشمولة في فئات أخرى، المطبوعات، لزوم تجليد الكتب، الصور الفوتوغرافية، القرطاسية من ورق واقلام ونحوها، اللصوق بوصفها قرطاسية واللصوق المخصصة للاستعمالات المنزلية، لوازم الفنانين، الالات الكاتبة ومستلزمات المكاتب (باستثناء اثاث المكاتب)، لزوم ولوازم التدريب والتعليم (باستثناء اجهزة وتجهيزات التدريب والتعليم)، مواد الصر والتغليف البلاستيكية (غير المشمولة في فئات أخرى)، حروف الطباعة، الرواسم و كليشهات الطباعة ، في الفئة 16.
وستظل الحماية نافذة المفعول لمدة عشرة سنوات اخرى اعتباراً من تاريخ انتهاء الحماية في2017/05/03
هذا و يجوز تجديد الحماية لمدد اخرى متتالية كل منها عشر سنوات وفقا للاوضاع و الشروط المنصوص عليها بالمادة (19) من القانون الاتحادي رقم 37/ 1992 الصادر في شأن العلامات التجارية .

دولـة الامـارات العربيـة المتحدة
وزارة الاقتصاد / إدارة العلامات التجارية
تعلن إدارة العلامات التجارية عن تقدم الوكيل سابا وشركاهم – تي ام بي بطلب لتجديد تسجيل العلامة التجارية .:
ALCAD
المودعة بالرقم:92649
باسم:سافت ليمتد
عنوانه/ها:ريفر درايف، ساوث شيلدز تاين اند وير ان إي 33 2تي آر، المملكة المتحدة
والمسجلة بالرقم 89844 بتاريخ :2008/06/25
ذلك لتمييز البضائع / الخدمات / المنتجات التالية:
العدد والادوات والاجهزة المعدة للتزويد بالطاقة الكهربائية وتخزينها وبخاصة المولدات الكهروكيميائية الابتدائية والثانوية، البطاريات، بطاريات الخزن الكهربائية، المركمات الكهربائية، بطاريات المولدات الكهروكيميائية، المكثفات الالكترولية، المكثفات الفائقة التكثيف، التجهيزات والخازنات المصممة للتغذية بالطاقة الكهربائية، التجهيزات والخازنات المصممة للتغذية المستمرة بدون إنقطاع بالطاقة الكهربائية، شاحنات البطاريات الكهربائية، البطاريات الكهربائية لتخزين الطاقة و معدات شحن البطاريات الكهربائية العاملة اوتوماتيكيا؛ معدات الطوارئ للتزويد في الطاقة للاضاءة؛ العدد و الاجهزة لتحويل التيار الكهربائي، تحديدا، المحولات، منظمات التيارات الكهربائية و الجهد الكهربائي، محولات التردد، محولات الجهد الكهربائي، مقومات و محولات التيار الكهربائي، معدات و اجهزة التحكم و الادارة و المراقبة المحلية او عن بعد و امان العدد و الاجهزة المذكورة أعلاه، تحديدا قاطعات الدوائر الكهربائية، معدات التحكم و قياس الحرارة، اجهزة الحماية ضد الحرائق، اجهزة حماية الحمولة الزائدة؛ البرمجيات، تحديدا برمجيات التحكم و ادارة المراقبة المحلية و عن بعد للاجهزة و المعدات المذكورة اعلاه، في الفئة 9.
وستظل الحماية نافذة المفعول لمدة عشرة سنوات اخرى اعتباراً من تاريخ انتهاء الحماية في2017/04/05
هذا و يجوز تجديد الحماية لمدد اخرى متتالية كل منها عشر سنوات وفقا للاوضاع و الشروط المنصوص عليها بالمادة (19) من القانون الاتحادي رقم 37/ 1992 الصادر في شأن العلامات التجارية .

دولـة الامـارات العربيـة المتحدة
وزارة الاقتصاد / إدارة العلامات التجارية
تعلن إدارة العلامات التجارية عن تقدم الوكيل سابا وشركاهم – تي ام بي بطلب لتجديد تسجيل العلامة التجارية .:
HALLIBURTON
المودعة بالرقم:92437
باسم:هاليبورتون انيرجي سيرفيسز، انك
عنوانه/ها:2601 شارع بيلتلاين، كارولتون، تكساس 75006، الولايات المتحدة الاميركية
والمسجلة بالرقم 90435 بتاريخ :2008/07/15
ذلك لتمييز البضائع / الخدمات / المنتجات التالية:
خدمات حفر آبار النفط والغاز والآبار الجيو حرارية وخدمات حقن الآبار بالاسمنت عن طريق الضغط؛ خدمات تركيب وانشاء أجهزة تعبئة وتفريغ المواد السائبة بالهواء المضغوط المكونة من الانابيب والمواسير والوصلات والمضخات والمنافخ والمرشحات والصمامات وسواها من المتحكمات والمفاتيح واليات التشغيل الكهربائية للمنشآت والتمديدات المتعلقة بالخدمات اعلاه. في الفئة 37
وستظل الحماية نافذة المفعول لمدة عشرة سنوات اخرى اعتباراً من تاريخ انتهاء الحماية في2017/04/01
هذا و يجوز تجديد الحماية لمدد اخرى متتالية كل منها عشر سنوات وفقا للاوضاع و الشروط المنصوص عليها بالمادة (19) من القانون الاتحادي رقم 37/ 1992 الصادر في شأن العلامات التجارية .

دولـة الامـارات العربيـة المتحدة
وزارة الاقتصاد / إدارة العلامات التجارية
تعلن إدارة العلامات التجارية عن تقدم الوكيل سابا وشركاهم – تي ام بي بطلب لتجديد تسجيل العلامة التجارية .:

المودعة بالرقم:134385
باسم:فيراري اس. بي. ايه.
عنوانه/ها:1163 شارع ايميليا است، 41100 مودينا، ايطاليا
والمسجلة بالرقم 149282 بتاريخ :2011/09/04
ذلك لتمييز البضائع / الخدمات / المنتجات التالية:
المعادن النفيسة و كل خليط منها و السلع والاصناف المصنوعة من معادن نفيسة أو المطلية بها، غير المشمولة في فئات أخرى، المجوهرات والحلي، الأحجار الكريمة، عدد و أدوات قياس الوقت و عدد و أدوات قياس و تسجيل الوقت بفترات وتقسيمات مضبوطة بدقة، في الفئة 14.
وستظل الحماية نافذة المفعول لمدة عشرة سنوات اخرى اعتباراً من تاريخ انتهاء الحماية في2019/10/06
هذا و يجوز تجديد الحماية لمدد اخرى متتالية كل منها عشر سنوات وفقا للاوضاع و الشروط المنصوص عليها بالمادة (19) من القانون الاتحادي رقم 37/ 1992 الصادر في شأن العلامات التجارية .

دولـة الامـارات العربيـة المتحدة
وزارة الاقتصاد / إدارة العلامات التجارية
تعلن إدارة العلامات التجارية عن تقدم الوكيل سابا وشركاهم – تي ام بي بطلب لتجديد تسجيل العلامة التجارية .:

المودعة بالرقم:134386
باسم:فيراري اس. بي. ايه.
عنوانه/ها:1163 شارع ايميليا است، 41100 مودينا، ايطاليا
والمسجلة بالرقم 149283 بتاريخ :2011/09/04
ذلك لتمييز البضائع / الخدمات / المنتجات التالية:
الورق و الورق المقوى و السلع والاصناف المصنوعة من الورق و الورق المقوى، غير المشمولة في فئات أخرى، المطبوعات، لزوم تجليد الكتب، الصور الفوتوغرافية، القرطاسية من ورق واقلام ونحوها، اللصوق بوصفها قرطاسية واللصوق المخصصة للاستعمالات المنزلية، لوازم الفنانين، الالات الكاتبة ومستلزمات المكاتب (باستثناء اثاث المكاتب)، لزوم ولوازم التدريب والتعليم (باستثناء اجهزة وتجهيزات التدريب والتعليم)، مواد الصر والتغليف البلاستيكية (غير المشمولة في فئات أخرى)، حروف الطباعة، الرواسم و كليشهات الطباعة ، في الفئة 16.
وستظل الحماية نافذة المفعول لمدة عشرة سنوات اخرى اعتباراً من تاريخ انتهاء الحماية في2019/10/06
هذا و يجوز تجديد الحماية لمدد اخرى متتالية كل منها عشر سنوات وفقا للاوضاع و الشروط المنصوص عليها بالمادة (19) من القانون الاتحادي رقم 37/ 1992 الصادر في شأن العلامات التجارية .

دولـة الامـارات العربيـة المتحدة
وزارة الاقتصاد / إدارة العلامات التجارية
تعلن إدارة العلامات التجارية عن تقدم الوكيل سابا وشركاهم – تي ام بي بطلب لتجديد تسجيل العلامة التجارية .:
ETHYL
المودعة بالرقم:86625
باسم:ايثيل كوربوريشن
عنوانه/ها:330 ساوث فورث ستريت، ريتشموند، فيرجينيا 23219 الولايات المتحدة الاميركية
والمسجلة بالرقم 86092 بتاريخ :2008/01/14
ذلك لتمييز البضائع / الخدمات / المنتجات التالية:
المواد الكيماوية المضافة الى الغازولين و وقود الديزل و وقود الطائرات و زيوت الحرارة و وقود توليد الطاقة؛ مواد مضافات التزليق الكيماوية المعدة للاستعمال في زيوت محركات سيارات الركاب و زيوت الديزل لمحركات الاعمال الثقيلة و زيوت محركات الديزل للقطارات و السفن و زيوت نقل الحركة الآلية و زيوت نقل الحركة للمركبات و المعدات الصناعية و الزيوت الهيدروليكية و لمواد التزليق الصناعية، في الفئة 1.
وستظل الحماية نافذة المفعول لمدة عشرة سنوات اخرى اعتباراً من تاريخ انتهاء الحماية في2016/10/29
هذا و يجوز تجديد الحماية لمدد اخرى متتالية كل منها عشر سنوات وفقا للاوضاع و الشروط المنصوص عليها بالمادة (19) من القانون الاتحادي رقم 37/ 1992 الصادر في شأن العلامات التجارية .

دولـة الامـارات العربيـة المتحدة
وزارة الاقتصاد / إدارة العلامات التجارية
تعلن إدارة العلامات التجارية عن تقدم الوكيل سابا وشركاهم – تي ام بي بطلب لتجديد تسجيل العلامة التجارية .:
HITEC
المودعة بالرقم:89813
باسم:افتون كميكيل ليمتد
عنوانه/ها:لندن رود ، براكنيل، بيركشاير ار جي 12 2 يو دبليو ، المملكة المتحدة
والمسجلة بالرقم 92791 بتاريخ :2009/01/20
ذلك لتمييز البضائع / الخدمات / المنتجات التالية:
المواد المضافة للغازولين و وقود الديزل و وقود الطائرات و زيوت الحرارة و وقود توليد الطاقة (المشمولة في الفئة 4 فقط والغير واقعة في فئات اخرى)؛ مواد مضافات التزليق الكيماوية المشمولة في الفئة 4 فقط والغير واقعة في فئات اخرى) المعدة للاستعمال في زيوت محركات سيارات الركاب و زيوت الديزل لمحركات الاعمال الثقيلة و زيوت محركات الديزل للقطارات و السفن و زيوت نقل الحركة الآلية و زيوت نقل الحركة للمركبات و المعدات الصناعية و الزيوت الهيدروليكية و لمواد التزليق الصناعية، في الفئة 4.
وستظل الحماية نافذة المفعول لمدة عشرة سنوات اخرى اعتباراً من تاريخ انتهاء الحماية في2017/01/25
هذا و يجوز تجديد الحماية لمدد اخرى متتالية كل منها عشر سنوات وفقا للاوضاع و الشروط المنصوص عليها بالمادة (19) من القانون الاتحادي رقم 37/ 1992 الصادر في شأن العلامات التجارية .

دولـة الامـارات العربيـة المتحدة
وزارة الاقتصاد / إدارة العلامات التجارية
تعلن إدارة العلامات التجارية عن تقدم الوكيل سابا وشركاهم – تي ام بي بطلب لتجديد تسجيل العلامة التجارية .:

المودعة بالرقم:134388
باسم:فيراري اس. بي. ايه.
عنوانه/ها:1163 شارع ايميليا است، 41100 مودينا، ايطاليا
والمسجلة بالرقم 149285 بتاريخ :2011/09/04
ذلك لتمييز البضائع / الخدمات / المنتجات التالية:
الأثاث و المرايا و براويز الصور، الاصناف والمنتجات (غير المشمولة في فئات أخرى) المصنوعة من الخشب أو الفلين أوالقصب او الغاب أو الخيزران، والاصناف والمنتجات المصنوعة من القرون أو العظم أو العاج أو عظم الحوت أو الصدف أو الكهرمان أو عرق اللؤلؤ او رخفة البحر (المحار) او نحوها وما يقوم مقامها او الاصناف والمنتجات المصنوعة من البلاستيك، في الفئة 20.
وستظل الحماية نافذة المفعول لمدة عشرة سنوات اخرى اعتباراً من تاريخ انتهاء الحماية في2019/10/06
هذا و يجوز تجديد الحماية لمدد اخرى متتالية كل منها عشر سنوات وفقا للاوضاع و الشروط المنصوص عليها بالمادة (19) من القانون الاتحادي رقم 37/ 1992 الصادر في شأن العلامات التجارية .

دولـة الامـارات العربيـة المتحدة
وزارة الاقتصاد / إدارة العلامات التجارية
تعلن إدارة العلامات التجارية عن تقدم الوكيل سابا وشركاهم – تي ام بي بطلب لتجديد تسجيل العلامة التجارية .:

المودعة بالرقم:134389
باسم:فيراري اس. بي. ايه.
عنوانه/ها:1163 شارع ايميليا است، 41100 مودينا، ايطاليا
والمسجلة بالرقم 149286 بتاريخ :2011/09/04
ذلك لتمييز البضائع / الخدمات / المنتجات التالية:
الأدوات والأواني والأوعية المخصصة للاستعمال المنزلي أو للاستعمال في المطابخ، الأمشاط والإسفنج، الفراشي (باستثناء فراشي الرسم أوالتلوين) ، مواد ولزوم صنع الفراشي، أدوات ولوازم التنظيف ، صوف الفولاذ للجلي، الزجاج غير المشغول أو شبه المشغول (باستثناء الزجاج المستخدم في البناء) ، الآنية الزجاجية والآنية الخزفية أو الصينية والآنية الفخارية غير المشمولة في فئات أخرى، في الفئة 21.
وستظل الحماية نافذة المفعول لمدة عشرة سنوات اخرى اعتباراً من تاريخ انتهاء الحماية في2019/10/06
هذا و يجوز تجديد الحماية لمدد اخرى متتالية كل منها عشر سنوات وفقا للاوضاع و الشروط المنصوص عليها بالمادة (19) من القانون الاتحادي رقم 37/ 1992 الصادر في شأن العلامات التجارية .

دولـة الامـارات العربيـة المتحدة
وزارة الاقتصاد / إدارة العلامات التجارية
تعلن إدارة العلامات التجارية عن تقدم الوكيل سابا وشركاهم – تي ام بي بطلب لتجديد تسجيل العلامة التجارية .:
Maico
المودعة بالرقم:128047
باسم:مايكو هولدنغ جي إم بي أتش
عنوانه/ها:20 شتاينبايشتراسي، دي-78056 فيلينغن-شوينينغن، المانيا
والمسجلة بالرقم 131379 بتاريخ :2011/02/06
ذلك لتمييز البضائع / الخدمات / المنتجات التالية:
أجهزة ومعدّات الإنارة والتسخين والطهي والتبريد والتجفيف والتهوية وقطعها، تحديدا المراوح العاملة بالكهرباء، مراوح الشفط، أجهزة تكييف الهواء والتجهيزات المكونة منها، المدافئ ذات المراوح، مدافئ ومنقيات الهواء، أجهزة تنقية الهواء، أجهزة تحويل الحرارة، أغطية وصمامات التهوية، عناصر الفتحات الهوائية، مخفضات الأصوات لأنظمة التهوية، أغطية الحماية من الحرائق، المشابك الهوائية ومشابك الحماية، المدرجة في الفئة 11، مبدلات الحرارة، تحديدا: مبدلات الحرارة المجددة والمستردّة، مضخات الحرارة، أجهزة التسخين العاملة بالغاز والنفط والخشب، سخانات وخزانات تخزين مياه الشرب ومياه الخدمات، الأجهزة والتجهيزات الحرارية الشمسية و الكهروضونية، في الفئة 11.
وستظل الحماية نافذة المفعول لمدة عشرة سنوات اخرى اعتباراً من تاريخ انتهاء الحماية في2019/04/09
هذا و يجوز تجديد الحماية لمدد اخرى متتالية كل منها عشر سنوات وفقا للاوضاع و الشروط المنصوص عليها بالمادة (19) من القانون الاتحادي رقم 37/ 1992 الصادر في شأن العلامات التجارية .

دولـة الامـارات العربيـة المتحدة
وزارة الاقتصاد / إدارة العلامات التجارية
تعلن إدارة العلامات التجارية عن تقدم الوكيل سابا وشركاهم – تي ام بي بطلب لتجديد تسجيل العلامة التجارية .:

المودعة بالرقم:134381
باسم:فيراري اس. بي. ايه.
عنوانه/ها:1163 شارع ايميليا است، 41100 مودينا، ايطاليا
والمسجلة بالرقم 149278 بتاريخ :2011/09/04
ذلك لتمييز البضائع / الخدمات / المنتجات التالية:
العدد و الأدوات اليدوية (العدد والادوات التي تدار او تشغل يدويا)، السكاكين و ادوات القطع، الأسلحة الجنبية، امواس وأدوات وماكينات الحلاقة، في الفئة 8.
وستظل الحماية نافذة المفعول لمدة عشرة سنوات اخرى اعتباراً من تاريخ انتهاء الحماية في2019/10/06
هذا و يجوز تجديد الحماية لمدد اخرى متتالية كل منها عشر سنوات وفقا للاوضاع و الشروط المنصوص عليها بالمادة (19) من القانون الاتحادي رقم 37/ 1992 الصادر في شأن العلامات التجارية .

دولـة الامـارات العربيـة المتحدة
وزارة الاقتصاد / إدارة العلامات التجارية
تعلن إدارة العلامات التجارية عن تقدم الوكيل سابا وشركاهم – تي ام بي بطلب لتجديد تسجيل العلامة التجارية .:

المودعة بالرقم:134382
باسم:فيراري اس. بي. ايه.
عنوانه/ها:1163 شارع ايميليا است، 41100 مودينا، ايطاليا
والمسجلة بالرقم 149279 بتاريخ :2011/09/04
ذلك لتمييز البضائع / الخدمات / المنتجات التالية:
الأجهزة والعدد و الأدوات التي تستخدم في التجارب والأبحاث العلمية ولاغراض الملاحة ولاعمال المساحة ، واجهزة وعدد وادوات التصوير الفوتوغرافي والسينماتوغرافي ، والاجهزة والعدد البصرية ، واجهزة وعدد وادوات الوزن والقياس وارسال أو اعطاء الاشارة والضبط (المعاينة أو الاشراف)، واجهزة وعدد الإنقاذ والتعليم ، وأجهزة وعدد توصيل وادارة وتحويل وتجميع وتنظيم التيار الكهربائي واجهزة وعدد التحكم بالتيار الكهربائي و الكهرباء عموماً ، اجهزة وعدد تسجيل وارسال او بث واستعادة تسجيل الاصوات او الصور ، الحاملات المغنطيسية للبيانات ، اسطوانات واقراص التسجيل ، ماكينات البيع الاوتوماتيكية وآليات تشغيل الاجهزة العاملة بوضع قطعة نقدية فيها، اجهزة و ماكينات رصد وتسجيل النقد ، الالات الحاسبة ، اجهزة وتجهيزات معالجة البيانات واجهزة الكومبيوتر ونحوها ، اجهزة اخماد الحرائق، في الفئة 9.
وستظل الحماية نافذة المفعول لمدة عشرة سنوات اخرى اعتباراً من تاريخ انتهاء الحماية في2019/10/06
هذا و يجوز تجديد الحماية لمدد اخرى متتالية كل منها عشر سنوات وفقا للاوضاع و الشروط المنصوص عليها بالمادة (19) من القانون الاتحادي رقم 37/ 1992 الصادر في شأن العلامات التجارية .

دولـة الامـارات العربيـة المتحدة
وزارة الاقتصاد / إدارة العلامات التجارية
تعلن إدارة العلامات التجارية عن تقدم الوكيل سابا وشركاهم – تي ام بي بطلب لتجديد تسجيل العلامة التجارية .:

المودعة بالرقم:81342
باسم:شيسيدو كو.، ليمتد
عنوانه/ها:7-5-5 غينزا، تشو - كو، طوكيو، اليابان
والمسجلة بالرقم 78829 بتاريخ :2007/01/16
ذلك لتمييز البضائع / الخدمات / المنتجات التالية:
مستحضرات تبييض الأقمشة و سواها من المواد والمستحضرات المستخدمة في غسيل وكوي الملابس، ومستحضرات التنظيف والصقل والفرك والكشط، الصابون بأنواعه، العطور، الزيوت العطرية او الطيارة ومستحضرات التجميل وغسول الشعر، مستحضرات تنظيف الأسنان، في الفئة 3.
وستظل الحماية نافذة المفعول لمدة عشرة سنوات اخرى اعتباراً من تاريخ انتهاء الحماية في2016/05/31
هذا و يجوز تجديد الحماية لمدد اخرى متتالية كل منها عشر سنوات وفقا للاوضاع و الشروط المنصوص عليها بالمادة (19) من القانون الاتحادي رقم 37/ 1992 الصادر في شأن العلامات التجارية .

دولـة الامـارات العربيـة المتحدة
وزارة الاقتصاد / إدارة العلامات التجارية
تعلن إدارة العلامات التجارية عن تقدم الوكيل سابا وشركاهم – تي ام بي بطلب لتجديد تسجيل العلامة التجارية .:

المودعة بالرقم:78687
باسم:فيديرال-موغول ليمتد
عنوانه/ها:مانشسترانترناشيونال أوفيس سنتر، ستيال رود، مانشستر، أم22 5تي ان، المملكة المتحدة
والمسجلة بالرقم 82240 بتاريخ :2007/06/13
ذلك لتمييز البضائع / الخدمات / المنتجات التالية:
الاطواق الغير معدنية لمنع التسرب المصممة للمركبات البرية (بوصفها أطواق معدنية)، في حدود وقوعها في الفئة 17.
وستظل الحماية نافذة المفعول لمدة عشرة سنوات اخرى اعتباراً من تاريخ انتهاء الحماية في2016/03/18
هذا و يجوز تجديد الحماية لمدد اخرى متتالية كل منها عشر سنوات وفقا للاوضاع و الشروط المنصوص عليها بالمادة (19) من القانون الاتحادي رقم 37/ 1992 الصادر في شأن العلامات التجارية .

دولـة الامـارات العربيـة المتحدة
وزارة الاقتصاد / إدارة العلامات التجارية
تعلن إدارة العلامات التجارية عن تقدم الوكيل سابا وشركاهم – تي ام بي بطلب لتجديد تسجيل العلامة التجارية .:
CHOCOISTE
المودعة بالرقم:81875
باسم:غوديفا بيلجام بي.في.بي.ايه/اس.بي.ار.ال.
عنوانه/ها:وابينستيلستاندستراتِ 5، 1081 بروكسل، بلجيكا
والمسجلة بالرقم 80367 بتاريخ :2007/03/18
ذلك لتمييز البضائع / الخدمات / المنتجات التالية:
المشروبات المحضّرة من القهوة؛ والبسكويت؛ والخبز، والكعك؛ والشيكولاته؛ وقطع الشيكولاته؛ وقطع الشيكولاته؛ والحلوى المصنوعة من الشيكولاته؛ وشرائح الشيكولاته؛ والجوز المغطي بالشيكولاته؛ ومشروبات الشيكولاته غير المحتوية على منتجات الألبان أو على مواد نباتية؛ وقطع الفاكهة المغطاة بالشيكولاته؛ وقطع المأكولات الجاهزة المكونة أساساً من الشيكولاته؛ والقهوة؛ وحبوب البن؛ والمشروبات المحضّرة من القهوة والمحتوية على الحليب؛ والمعجنات؛ والمركزات السائلة المنكهّة؛ وحبوب البن المطحونة؛ وشراب الشيكولاته الساخن؛ والأيس كريم؛ والفطائر الموفينية المسطحة؛ والفطائر الحلوة في الفئة 30.
وستظل الحماية نافذة المفعول لمدة عشرة سنوات اخرى اعتباراً من تاريخ انتهاء الحماية في2016/06/17
هذا و يجوز تجديد الحماية لمدد اخرى متتالية كل منها عشر سنوات وفقا للاوضاع و الشروط المنصوص عليها بالمادة (19) من القانون الاتحادي رقم 37/ 1992 الصادر في شأن العلامات التجارية .

دولـة الامـارات العربيـة المتحدة
وزارة الاقتصاد / إدارة العلامات التجارية
تعلن إدارة العلامات التجارية عن تقدم الوكيل سابا وشركاهم – تي ام بي بطلب لتجديد تسجيل العلامة التجارية .:
ISENTRESS
المودعة بالرقم:84695
باسم:ميرك شارب اند دوهمي كورب.
عنوانه/ها:ون ميرك درايف، وايتهاوس ستيشن، نيو جيرسي، 08889، الولايات المتحدة الاميركية
والمسجلة بالرقم 92268 بتاريخ :2008/12/22
ذلك لتمييز البضائع / الخدمات / المنتجات التالية:
المستحضرات الصيدلية لمعالجة الادمان ومرض سلس البول، والسكري، وأمراض واضطرابات الأوعية القلبية، وأمراض واضطرابات الأوعية الدماغية، والقلق والاكتئاب والأرق، واضطرابات الادراك وأمراض واضطرابات الجهاز العصبي المركزي، وأمراض واضطرابات القناة المعدية المعوية، ومرض السرطان والبدانة، والالتهابات والأمراض الالتهابية، وأمراض واضطرابات الجهاز التنفسي، واضطرابات الجهاز العظمي العضلي، وأمراض ترقق العظام، والعوارض والاضطرابات المصاحبة لسن اليأس، المستحضرات المضادة للعدوى، المستحضرات المضادة للحمى، مستحضرات المناعة، المستحضرات المسكنة، مستحضرات معالجة أمراض العيون والمستحضرات المضادة للقيء و اللقاحات (مستحضرات صيدلية). في الفئة 5.
وستظل الحماية نافذة المفعول لمدة عشرة سنوات اخرى اعتباراً من تاريخ انتهاء الحماية في2016/08/27
هذا و يجوز تجديد الحماية لمدد اخرى متتالية كل منها عشر سنوات وفقا للاوضاع و الشروط المنصوص عليها بالمادة (19) من القانون الاتحادي رقم 37/ 1992 الصادر في شأن العلامات التجارية .

دولـة الامـارات العربيـة المتحدة
وزارة الاقتصاد / إدارة العلامات التجارية
تعلن إدارة العلامات التجارية عن تقدم الوكيل سابا وشركاهم – تي ام بي بطلب لتجديد تسجيل العلامة التجارية .:

المودعة بالرقم:81343
باسم:شيسيدو كو.، ليمتد
عنوانه/ها:7-5-5 غينزا، تشو - كو، طوكيو، اليابان
والمسجلة بالرقم 78828 بتاريخ :2007/01/16
ذلك لتمييز البضائع / الخدمات / المنتجات التالية:
الادوات والاواني والاوعية المخصصة للاستعمال المنزلي او للاستعمال في المطابخ (غير المصنوعة من معادن نفيسة او المطلية بها) ، الامشاط والاسفنج، الفراشي (باستثناء فراشي الرسم أوالتلوين) ، مواد ولزوم صنع الفراشي، ادوات ولوازم التنظيف ، صوف الفولاذ للجلي، الزجاج غير المشغول او شبه المشغول (باستثناء الزجاج المستخدم في البناء) ، الآنية الزجاجية والآنية الخزفية او الصينية والانية الفخارية، في الفئة 21.
وستظل الحماية نافذة المفعول لمدة عشرة سنوات اخرى اعتباراً من تاريخ انتهاء الحماية في2016/05/31
هذا و يجوز تجديد الحماية لمدد اخرى متتالية كل منها عشر سنوات وفقا للاوضاع و الشروط المنصوص عليها بالمادة (19) من القانون الاتحادي رقم 37/ 1992 الصادر في شأن العلامات التجارية .

دولـة الامـارات العربيـة المتحدة
وزارة الاقتصاد / إدارة العلامات التجارية
تعلن إدارة العلامات التجارية عن تقدم الوكيل سابا وشركاهم – تي ام بي بطلب لتجديد تسجيل العلامة التجارية .:
HITEC
المودعة بالرقم:89812
باسم:افتون كميكيل ليمتد
عنوانه/ها:لندن رود ، براكنيل، بيركشاير ار جي 12 2 يو دبليو ، المملكة المتحدة
والمسجلة بالرقم 90375 بتاريخ :2008/07/14
ذلك لتمييز البضائع / الخدمات / المنتجات التالية:
المواد الكيماوية المضافة الى الغازولين و وقود الديزل و وقود الطائرات و زيوت الحرارة و وقود توليد الطاقة؛ مواد مضافات التزليق الكيماوية المعدة للاستعمال في زيوت محركات سيارات الركاب و زيوت الديزل لمحركات الاعمال الثقيلة و زيوت محركات الديزل للقطارات و السفن و زيوت نقل الحركة الآلية و زيوت نقل الحركة للمركبات و المعدات الصناعية و الزيوت الهيدروليكية و لمواد التزليق الصناعية، في الفئة 1.
وستظل الحماية نافذة المفعول لمدة عشرة سنوات اخرى اعتباراً من تاريخ انتهاء الحماية في2017/01/25
هذا و يجوز تجديد الحماية لمدد اخرى متتالية كل منها عشر سنوات وفقا للاوضاع و الشروط المنصوص عليها بالمادة (19) من القانون الاتحادي رقم 37/ 1992 الصادر في شأن العلامات التجارية .

دولـة الامـارات العربيـة المتحدة
وزارة الاقتصاد / إدارة العلامات التجارية
تعلن إدارة العلامات التجارية عن تقدم الوكيل سابا وشركاهم – تي ام بي بطلب لتجديد تسجيل العلامة التجارية .:
IMPAX
المودعة بالرقم:138346
باسم:أجفا هيلثكير انك
عنوانه/ها:5975 شارع فالبورن، سويت 2، ميسيساوغا، اونتاريو ال 5 آر 3 في 8، كندا
والمسجلة بالرقم 156973 بتاريخ :2011/10/18
ذلك لتمييز البضائع / الخدمات / المنتجات التالية:
أجهزة معالجة البيانات، مثل الحواسيب والأجهزة الملحقة التي تتضمن الناسخات الضوئية وشاشات العرض والطابعات وأجهزة وبرمجيات الاتصالات بعيدة المدى؛ الأجهزة والبرمجيات التي تتضمن برمجيات ربط الشبكات لغايات تسجيل أو تخزين أو أرشفة أو معالجة أو إدارة أو إرسال أو عرض أو نسخ أو كتابة البيانات الطبية بطريقة متناظرة أو رقمية، معدات ربط الشبكات، الأسطح البينية، الحواسيب الفرعية، أقراص الذاكرة؛ برامج وبرمجيات الحاسوب لدعم سير العمل والعمليات للأعمال الطبية بشكل عام وبشكل أكثر تحديدا في مؤسسات الرعاية كالمستشفيات أو المصحّات، وفي أقسام عامّة أو محدّدة من تلك المؤسسات كأنظمة المستشفيات المعلوماتية وأنظمة العيادات المعلوماتية وأنظمة المختبرات المعلوماتية وأنظمة الاتصالات وأرشفة الصور وأنظمة المعلومات الإشعاعية، أنظمة معلومات القلب، في الفئة 9.
وستظل الحماية نافذة المفعول لمدة عشرة سنوات اخرى اعتباراً من تاريخ انتهاء الحماية في2020/01/24
هذا و يجوز تجديد الحماية لمدد اخرى متتالية كل منها عشر سنوات وفقا للاوضاع و الشروط المنصوص عليها بالمادة (19) من القانون الاتحادي رقم 37/ 1992 الصادر في شأن العلامات التجارية .

دولـة الامـارات العربيـة المتحدة
وزارة الاقتصاد / إدارة العلامات التجارية
تعلن إدارة العلامات التجارية عن تقدم الوكيل سابا وشركاهم – تي ام بي بطلب لتجديد تسجيل العلامة التجارية .:
المودعة بالرقم:134398
باسم:فيراري اس. بي. ايه.
عنوانه/ها:1163 شارع ايميليا است، 41100 مودينا، ايطاليا
والمسجلة بالرقم 149294 بتاريخ :2011/09/04
ذلك لتمييز البضائع / الخدمات / المنتجات التالية:
خدمات انشاء المباني، خدمات الترميم او التصليح، خدمات التركيب والتجميع، في الفئة 37.
وستظل الحماية نافذة المفعول لمدة عشرة سنوات اخرى اعتباراً من تاريخ انتهاء الحماية في2019/10/06
هذا و يجوز تجديد الحماية لمدد اخرى متتالية كل منها عشر سنوات وفقا للاوضاع و الشروط المنصوص عليها بالمادة (19) من القانون الاتحادي رقم 37/ 1992 الصادر في شأن العلامات التجارية .

دولـة الامـارات العربيـة المتحدة
وزارة الاقتصاد / إدارة العلامات التجارية
تعلن إدارة العلامات التجارية عن تقدم الوكيل سابا وشركاهم – تي ام بي بطلب لتجديد تسجيل العلامة التجارية .:
TROTEC
المودعة بالرقم:94093
باسم:ترودات جي ام بي اتش
عنوانه/ها:لينزر ستراببي 156، ايه 4600 ويلس النمسا
والمسجلة بالرقم 101185 بتاريخ :2010/03/31
ذلك لتمييز البضائع / الخدمات / المنتجات التالية:
كما في الطلب الاصل
وستظل الحماية نافذة المفعول لمدة عشرة سنوات اخرى اعتباراً من تاريخ انتهاء الحماية في2017/05/03
هذا و يجوز تجديد الحماية لمدد اخرى متتالية كل منها عشر سنوات وفقا للاوضاع و الشروط المنصوص عليها بالمادة (19) من القانون الاتحادي رقم 37/ 1992 الصادر في شأن العلامات التجارية .

دولـة الامـارات العربيـة المتحدة
وزارة الاقتصاد / إدارة العلامات التجارية
تعلن إدارة العلامات التجارية عن تقدم الوكيل سابا وشركاهم – تي ام بي بطلب لتجديد تسجيل العلامة التجارية .:
Jollibee
المودعة بالرقم:126844
باسم:جوليبي فودز كوربوريشن
عنوانه/ها:10 فلور، جوليبي بلازا بيلدينغ، 10 أف. أورتيغاز جيه ار. آفينيو أورتيغاز سينتر، باسيغ سيتي ، الفيليبين
والمسجلة بالرقم 126844 بتاريخ :
ذلك لتمييز البضائع / الخدمات / المنتجات التالية:
كما في الطلب الاصل
وستظل الحماية نافذة المفعول لمدة عشرة سنوات اخرى اعتباراً من تاريخ انتهاء الحماية في2019/03/10
هذا و يجوز تجديد الحماية لمدد اخرى متتالية كل منها عشر سنوات وفقا للاوضاع و الشروط المنصوص عليها بالمادة (19) من القانون الاتحادي رقم 37/ 1992 الصادر في شأن العلامات التجارية .

دولـة الامـارات العربيـة المتحدة
وزارة الاقتصاد / إدارة العلامات التجارية
تعلن إدارة العلامات التجارية عن تقدم الوكيل سابا وشركاهم – تي ام بي بطلب لتجديد تسجيل العلامة التجارية .:
المودعة بالرقم:134391
باسم:فيراري اس. بي. ايه.
عنوانه/ها:1163 شارع ايميليا است، 41100 مودينا، ايطاليا
والمسجلة بالرقم 149288 بتاريخ :2011/09/04
ذلك لتمييز البضائع / الخدمات / المنتجات التالية:
الملبوسات و ألبسة القدم و البسة وأغطية الرأس، في الفئة 25.
وستظل الحماية نافذة المفعول لمدة عشرة سنوات اخرى اعتباراً من تاريخ انتهاء الحماية في2019/10/06
هذا و يجوز تجديد الحماية لمدد اخرى متتالية كل منها عشر سنوات وفقا للاوضاع و الشروط المنصوص عليها بالمادة (19) من القانون الاتحادي رقم 37/ 1992 الصادر في شأن العلامات التجارية .

دولـة الامـارات العربيـة المتحدة
وزارة الاقتصاد / إدارة العلامات التجارية
تعلن إدارة العلامات التجارية عن تقدم الوكيل سابا وشركاهم – تي ام بي بطلب لتجديد تسجيل العلامة التجارية .:
NAFPENZAL
المودعة بالرقم:136048
باسم:انترفيت انترناشيونال بي في
عنوانه/ها:فيم دو كورفرسترات 35، ان ال 5831 ايه ان بوكسمير، هولندا
والمسجلة بالرقم 105703 بتاريخ :2010/07/06
ذلك لتمييز البضائع / الخدمات / المنتجات التالية:
كما في الطلب الاصل
وستظل الحماية نافذة المفعول لمدة عشرة سنوات اخرى اعتباراً من تاريخ انتهاء الحماية في2019/11/19
هذا و يجوز تجديد الحماية لمدد اخرى متتالية كل منها عشر سنوات وفقا للاوضاع و الشروط المنصوص عليها بالمادة (19) من القانون الاتحادي رقم 37/ 1992 الصادر في شأن العلامات التجارية .

دولـة الامـارات العربيـة المتحدة
وزارة الاقتصاد / إدارة العلامات التجارية
تعلن إدارة العلامات التجارية عن تقدم الوكيل سابا وشركاهم – تي ام بي بطلب لتجديد تسجيل العلامة التجارية .:
PRINTY
المودعة بالرقم:94097
باسم:ترودات جي ام بي اتش
عنوانه/ها:لينزر ستراببي 156، ايه 4600 ويلس النمسا
والمسجلة بالرقم 151079 بتاريخ :2011/09/19
ذلك لتمييز البضائع / الخدمات / المنتجات التالية:
كما في الطلب الاصل
وستظل الحماية نافذة المفعول لمدة عشرة سنوات اخرى اعتباراً من تاريخ انتهاء الحماية في2017/05/03
هذا و يجوز تجديد الحماية لمدد اخرى متتالية كل منها عشر سنوات وفقا للاوضاع و الشروط المنصوص عليها بالمادة (19) من القانون الاتحادي رقم 37/ 1992 الصادر في شأن العلامات التجارية .

دولـة الامـارات العربيـة المتحدة
وزارة الاقتصاد / إدارة العلامات التجارية
تعلن إدارة العلامات التجارية عن تقدم الوكيل سابا وشركاهم – تي ام بي بطلب لتجديد تسجيل العلامة التجارية .:
المودعة بالرقم:134384
باسم:فيراري اس. بي. ايه.
عنوانه/ها:1163 شارع ايميليا است، 41100 مودينا، ايطاليا
والمسجلة بالرقم 149281 بتاريخ :2011/09/04
ذلك لتمييز البضائع / الخدمات / المنتجات التالية:
المركبات أو العربات و أجهزة النقل البري و الجوي و المائي، في الفئة 12.
وستظل الحماية نافذة المفعول لمدة عشرة سنوات اخرى اعتباراً من تاريخ انتهاء الحماية في2019/10/06
هذا و يجوز تجديد الحماية لمدد اخرى متتالية كل منها عشر سنوات وفقا للاوضاع و الشروط المنصوص عليها بالمادة (19) من القانون الاتحادي رقم 37/ 1992 الصادر في شأن العلامات التجارية .

دولـة الامـارات العربيـة المتحدة
وزارة الاقتصاد / إدارة العلامات التجارية
تعلن إدارة العلامات التجارية عن تقدم الوكيل سابا وشركاهم – تي ام بي بطلب لتجديد تسجيل العلامة التجارية .:
المودعة بالرقم:134395
باسم:فيراري اس. بي. ايه.
عنوانه/ها:1163 شارع ايميليا است، 41100 مودينا، ايطاليا
والمسجلة بالرقم 149292 بتاريخ :2011/09/04
ذلك لتمييز البضائع / الخدمات / المنتجات التالية:
التبغ و الأدوات التي يستخدمها المدخنون و الثقاب، في الفئة 34.
وستظل الحماية نافذة المفعول لمدة عشرة سنوات اخرى اعتباراً من تاريخ انتهاء الحماية في2019/10/06
هذا و يجوز تجديد الحماية لمدد اخرى متتالية كل منها عشر سنوات وفقا للاوضاع و الشروط المنصوص عليها بالمادة (19) من القانون الاتحادي رقم 37/ 1992 الصادر في شأن العلامات التجارية .

دولـة الامـارات العربيـة المتحدة
وزارة الاقتصاد / إدارة العلامات التجارية
تعلن إدارة العلامات التجارية عن تقدم الوكيل سابا وشركاهم – تي ام بي بطلب لتجديد تسجيل العلامة التجارية .:
MONDAINE
المودعة بالرقم:136890
باسم:موندين ووتش ليمتد
عنوانه/ها: إيتزلشتراسه 27، 88008 بفافكيون سي زد، سويسرا
والمسجلة بالرقم 128676 بتاريخ :2011/01/18
ذلك لتمييز البضائع / الخدمات / المنتجات التالية:
عدد و أدوات قياس الوقت و عدد و أدوات قياس و تسجيل الوقت بفترات وتقسيمات مضبوطة بدقة، ساعات اليد وساعات الحائط، قطع كافة المنتجات سابقة الذكر، في الفئة 14.
وستظل الحماية نافذة المفعول لمدة عشرة سنوات اخرى اعتباراً من تاريخ انتهاء الحماية في2019/12/14
هذا و يجوز تجديد الحماية لمدد اخرى متتالية كل منها عشر سنوات وفقا للاوضاع و الشروط المنصوص عليها بالمادة (19) من القانون الاتحادي رقم 37/ 1992 الصادر في شأن العلامات التجارية .

دولـة الامـارات العربيـة المتحدة
وزارة الاقتصاد / إدارة العلامات التجارية
تعلن إدارة العلامات التجارية عن تقدم الوكيل سابا وشركاهم – تي ام بي بطلب لتجديد تسجيل العلامة التجارية .:
ALEZOS
المودعة بالرقم:94398
باسم:ميرك شارب اند دوهمي كورب.
عنوانه/ها:ون ميرك درايف، وايتهاوس ستيشن، نيو جيرسي، 08889، الولايات المتحدة الاميركية
والمسجلة بالرقم 92460 بتاريخ :2008/12/29
ذلك لتمييز البضائع / الخدمات / المنتجات التالية:
المستحضرات الصيدلية و مستحضرات اللقاحات ، في الفئة 5.
وستظل الحماية نافذة المفعول لمدة عشرة سنوات اخرى اعتباراً من تاريخ انتهاء الحماية في2017/05/09
هذا و يجوز تجديد الحماية لمدد اخرى متتالية كل منها عشر سنوات وفقا للاوضاع و الشروط المنصوص عليها بالمادة (19) من القانون الاتحادي رقم 37/ 1992 الصادر في شأن العلامات التجارية .

دولـة الامـارات العربيـة المتحدة
وزارة الاقتصاد / إدارة العلامات التجارية
تعلن إدارة العلامات التجارية عن تقدم الوكيل سابا وشركاهم – تي ام بي بطلب لتجديد تسجيل العلامة التجارية .:
Maico
المودعة بالرقم:128045
باسم:مايكو هولدنغ جي إم بي أتش
عنوانه/ها:20 شتاينبايشتراسي، دي-78056 فيلينغن-شوينينغن، المانيا
والمسجلة بالرقم 131377 بتاريخ :2011/02/06
ذلك لتمييز البضائع / الخدمات / المنتجات التالية:
المحركات العاملة بالكهرباء، تحديدا المستخدمة للتهوية والمعدّات والأجهزة المنزلية، في الفئة 7.
وستظل الحماية نافذة المفعول لمدة عشرة سنوات اخرى اعتباراً من تاريخ انتهاء الحماية في2019/04/09
هذا و يجوز تجديد الحماية لمدد اخرى متتالية كل منها عشر سنوات وفقا للاوضاع و الشروط المنصوص عليها بالمادة (19) من القانون الاتحادي رقم 37/ 1992 الصادر في شأن العلامات التجارية .

دولـة الامـارات العربيـة المتحدة
وزارة الاقتصاد / إدارة العلامات التجارية
تعلن إدارة العلامات التجارية عن تقدم الوكيل سابا وشركاهم – تي ام بي بطلب لتجديد تسجيل العلامة التجارية .:
المودعة بالرقم:134399
باسم:فيراري اس. بي. ايه.
عنوانه/ها:1163 شارع ايميليا است، 41100 مودينا، ايطاليا
والمسجلة بالرقم 149295 بتاريخ :2011/09/04
ذلك لتمييز البضائع / الخدمات / المنتجات التالية:
خدمات الاتصالات البعيدة المدى، في الفئة 38.
وستظل الحماية نافذة المفعول لمدة عشرة سنوات اخرى اعتباراً من تاريخ انتهاء الحماية في2019/10/06
هذا و يجوز تجديد الحماية لمدد اخرى متتالية كل منها عشر سنوات وفقا للاوضاع و الشروط المنصوص عليها بالمادة (19) من القانون الاتحادي رقم 37/ 1992 الصادر في شأن العلامات التجارية .

دولـة الامـارات العربيـة المتحدة
وزارة الاقتصاد / إدارة العلامات التجارية
تعلن إدارة العلامات التجارية عن تقدم الوكيل سابا وشركاهم – تي ام بي بطلب لتجديد تسجيل العلامة التجارية .:
المودعة بالرقم:137007
باسم:ميرك شارب اند دوخم بي.في.
عنوانه/ها:فيردفيخ 39، 2031 بي إن، هارلم، هولندا
والمسجلة بالرقم 128681 بتاريخ :2011/01/18
ذلك لتمييز البضائع / الخدمات / المنتجات التالية:
الأعضاء المزروعة تحت الجلد في الفئة 10.
وستظل الحماية نافذة المفعول لمدة عشرة سنوات اخرى اعتباراً من تاريخ انتهاء الحماية في2019/12/17
هذا و يجوز تجديد الحماية لمدد اخرى متتالية كل منها عشر سنوات وفقا للاوضاع و الشروط المنصوص عليها بالمادة (19) من القانون الاتحادي رقم 37/ 1992 الصادر في شأن العلامات التجارية .

دولـة الامـارات العربيـة المتحدة
وزارة الاقتصاد / إدارة العلامات التجارية
تعلن إدارة العلامات التجارية عن تقدم الوكيل سابا وشركاهم – تي ام بي بطلب لتجديد تسجيل العلامة التجارية .:
المودعة بالرقم:97845
باسم:ميرك شارب اند دوهمي كورب.
عنوانه/ها:ون ميرك درايف، وايتهاوس ستيشن، نيو جيرسي، 08889، الولايات المتحدة الاميركية
والمسجلة بالرقم 94617 بتاريخ :2009/04/28
ذلك لتمييز البضائع / الخدمات / المنتجات التالية:
المستحضرات الصيدلية، في الفئة 5.
وستظل الحماية نافذة المفعول لمدة عشرة سنوات اخرى اعتباراً من تاريخ انتهاء الحماية في2017/07/24
هذا و يجوز تجديد الحماية لمدد اخرى متتالية كل منها عشر سنوات وفقا للاوضاع و الشروط المنصوص عليها بالمادة (19) من القانون الاتحادي رقم 37/ 1992 الصادر في شأن العلامات التجارية .

دولـة الامـارات العربيـة المتحدة
وزارة الاقتصاد / إدارة العلامات التجارية
تعلن إدارة العلامات التجارية عن تقدم الوكيل سابا وشركاهم – تي ام بي بطلب لتجديد تسجيل العلامة التجارية .:
المودعة بالرقم:134400
باسم:فيراري اس. بي. ايه.
عنوانه/ها:1163 شارع ايميليا است، 41100 مودينا، ايطاليا
والمسجلة بالرقم 149296 بتاريخ :2011/09/04
ذلك لتمييز البضائع / الخدمات / المنتجات التالية:
خدمات النقل؛ توضيب وتغليف وتخزين السلع، خدمات تنظيم الرحلات والاسفار، في الفئة 39.
وستظل الحماية نافذة المفعول لمدة عشرة سنوات اخرى اعتباراً من تاريخ انتهاء الحماية في2019/10/06
هذا و يجوز تجديد الحماية لمدد اخرى متتالية كل منها عشر سنوات وفقا للاوضاع و الشروط المنصوص عليها بالمادة (19) من القانون الاتحادي رقم 37/ 1992 الصادر في شأن العلامات التجارية .

دولـة الامـارات العربيـة المتحدة
وزارة الاقتصاد / إدارة العلامات التجارية
تعلن إدارة العلامات التجارية عن تقدم الوكيل سابا وشركاهم – تي ام بي بطلب لتجديد تسجيل العلامة التجارية .:
المودعة بالرقم:134403
باسم:فيراري اس. بي. ايه.
عنوانه/ها:1163 شارع ايميليا است، 41100 مودينا، ايطاليا
والمسجلة بالرقم 149299 بتاريخ :2011/09/04
ذلك لتمييز البضائع / الخدمات / المنتجات التالية:
خدمات توفير الأطعمة و المشروبات (غير الكحولية)، خدمات توفير تسهيلات الاقامة المؤقتة، في الفئة 43.
وستظل الحماية نافذة المفعول لمدة عشرة سنوات اخرى اعتباراً من تاريخ انتهاء الحماية في2019/10/06
هذا و يجوز تجديد الحماية لمدد اخرى متتالية كل منها عشر سنوات وفقا للاوضاع و الشروط المنصوص عليها بالمادة (19) من القانون الاتحادي رقم 37/ 1992 الصادر في شأن العلامات التجارية .

دولـة الامـارات العربيـة المتحدة
وزارة الاقتصاد / إدارة العلامات التجارية
تعلن إدارة العلامات التجارية عن تقدم الوكيل سابا وشركاهم – تي ام بي بطلب لتجديد تسجيل العلامة التجارية .:
MINIBAR SYSTEMS
المودعة بالرقم:138628
باسم:مينيبار أيه جي
عنوانه/ها:بليجيسترآسيه 9، سي اتش-6340 بار، سويسرا
والمسجلة بالرقم 157503 بتاريخ :2011/10/23
ذلك لتمييز البضائع / الخدمات / المنتجات التالية:
الأدوات والأجهزة الإلكترونية للتحقق من مخزون ثلاجات غرف الفنادق يدويا والكترونيا ونقل هذه البيانات في الفئة 9
وستظل الحماية نافذة المفعول لمدة عشرة سنوات اخرى اعتباراً من تاريخ انتهاء الحماية في2020/02/01
هذا و يجوز تجديد الحماية لمدد اخرى متتالية كل منها عشر سنوات وفقا للاوضاع و الشروط المنصوص عليها بالمادة (19) من القانون الاتحادي رقم 37/ 1992 الصادر في شأن العلامات التجارية .

دولـة الامـارات العربيـة المتحدة
وزارة الاقتصاد / إدارة العلامات التجارية
تعلن إدارة العلامات التجارية عن تقدم الوكيل سابا وشركاهم – تي ام بي بطلب لتجديد تسجيل العلامة التجارية .:
المودعة بالرقم:126843
باسم:جوليبي فودز كوربوريشن
عنوانه/ها:10 فلور، جوليبي بلازا بيلدينغ، 10 أف. أورتيغاز جيه ار. آفينيو أورتيغاز سينتر، باسيغ سيتي ، الفيليبين
والمسجلة بالرقم 126843 بتاريخ :
ذلك لتمييز البضائع / الخدمات / المنتجات التالية:
كما في الطلب الاصل
وستظل الحماية نافذة المفعول لمدة عشرة سنوات اخرى اعتباراً من تاريخ انتهاء الحماية في2019/03/10
هذا و يجوز تجديد الحماية لمدد اخرى متتالية كل منها عشر سنوات وفقا للاوضاع و الشروط المنصوص عليها بالمادة (19) من القانون الاتحادي رقم 37/ 1992 الصادر في شأن العلامات التجارية .

دولـة الامـارات العربيـة المتحدة
وزارة الاقتصاد / إدارة العلامات التجارية
تعلن إدارة العلامات التجارية عن تقدم الوكيل سابا وشركاهم – تي ام بي بطلب لتجديد تسجيل العلامة التجارية .:
MONO-EMBOLEX
المودعة بالرقم:136566
باسم:أسبن غلوبل انكوربوريتد
عنوانه/ها:جي بي اس بلازا ، تقاطع لا ساليت اند رويال رودز ، غراند بيه، موريشيوس، موريشوس
والمسجلة بالرقم بتاريخ :2014/01/26
ذلك لتمييز البضائع / الخدمات / المنتجات التالية:
المستحضرات الصيدلية بالفئة 5.
ÇáÇÔÊÑÇØ:عدم المطالبة بحق حصري عند استخدام كلمة MONO بمعزل عن العلامة لاعتبارها كحلمة شائعة الاستخدام بالفئة.
وستظل الحماية نافذة المفعول لمدة عشرة سنوات اخرى اعتباراً من تاريخ انتهاء الحماية في2019/12/07
هذا و يجوز تجديد الحماية لمدد اخرى متتالية كل منها عشر سنوات وفقا للاوضاع و الشروط المنصوص عليها بالمادة (19) من القانون الاتحادي رقم 37/ 1992 الصادر في شأن العلامات التجارية .

دولـة الامـارات العربيـة المتحدة
وزارة الاقتصاد / إدارة العلامات التجارية
تعلن إدارة العلامات التجارية عن تقدم الوكيل سابا وشركاهم – تي ام بي بطلب لتجديد تسجيل العلامة التجارية .:
Jollibee
المودعة بالرقم:126847
باسم:جوليبي فودز كوربوريشن
عنوانه/ها:10 فلور، جوليبي بلازا بيلدينغ، 10 أف. أورتيغاز جيه ار. آفينيو أورتيغاز سينتر، باسيغ سيتي ، الفيليبين
والمسجلة بالرقم 126847 بتاريخ :
ذلك لتمييز البضائع / الخدمات / المنتجات التالية:
كما في الطلب الاصل
وستظل الحماية نافذة المفعول لمدة عشرة سنوات اخرى اعتباراً من تاريخ انتهاء الحماية في2019/03/10
هذا و يجوز تجديد الحماية لمدد اخرى متتالية كل منها عشر سنوات وفقا للاوضاع و الشروط المنصوص عليها بالمادة (19) من القانون الاتحادي رقم 37/ 1992 الصادر في شأن العلامات التجارية .

دولـة الامـارات العربيـة المتحدة
وزارة الاقتصاد / إدارة العلامات التجارية
تعلن إدارة العلامات التجارية عن تقدم الوكيل سابا وشركاهم – تي ام بي بطلب لتجديد تسجيل العلامة التجارية .:
ZENHALE
المودعة بالرقم:143625
باسم:ام اس دي انترناشيونال هولدينجز جي ام بي اتش
عنوانه/ها:ويستراسي 20،سي اتش- 6000 ، لوسيرن 6، سويسرا
والمسجلة بالرقم 162079 بتاريخ :2012/01/02
ذلك لتمييز البضائع / الخدمات / المنتجات التالية:
المستحضرات الصيدلية في الفئة 5.
وستظل الحماية نافذة المفعول لمدة عشرة سنوات اخرى اعتباراً من تاريخ انتهاء الحماية في2020/06/15
هذا و يجوز تجديد الحماية لمدد اخرى متتالية كل منها عشر سنوات وفقا للاوضاع و الشروط المنصوص عليها بالمادة (19) من القانون الاتحادي رقم 37/ 1992 الصادر في شأن العلامات التجارية .

دولـة الامـارات العربيـة المتحدة
وزارة الاقتصاد / إدارة العلامات التجارية
تعلن إدارة العلامات التجارية عن تقدم الوكيل سابا وشركاهم – تي ام بي بطلب لتجديد تسجيل العلامة التجارية .:
COBACTAN
المودعة بالرقم:135941
باسم:انترفيت انترناشيونال بي في
عنوانه/ها:فيم دو كورفرسترات 35، ان ال 5831 ايه ان بوكسمير، هولندا
والمسجلة بالرقم 146726 بتاريخ :2011/05/24
ذلك لتمييز البضائع / الخدمات / المنتجات التالية:
كما في الطلب الاصل
وستظل الحماية نافذة المفعول لمدة عشرة سنوات اخرى اعتباراً من تاريخ انتهاء الحماية في2019/11/16
هذا و يجوز تجديد الحماية لمدد اخرى متتالية كل منها عشر سنوات وفقا للاوضاع و الشروط المنصوص عليها بالمادة (19) من القانون الاتحادي رقم 37/ 1992 الصادر في شأن العلامات التجارية .

دولـة الامـارات العربيـة المتحدة
وزارة الاقتصاد / إدارة العلامات التجارية
تعلن إدارة العلامات التجارية عن تقدم الوكيل سابا وشركاهم – تي ام بي بطلب لتجديد تسجيل العلامة التجارية .:
IMPLANON NXT
المودعة بالرقم:137005
باسم:ميرك شارب اند دوخم بي.في.
عنوانه/ها:فيردفيخ 39، 2031 بي إن، هارلم، هولندا
والمسجلة بالرقم 128721 بتاريخ :2011/01/18
ذلك لتمييز البضائع / الخدمات / المنتجات التالية:
الأعضاء المزروعة تحت الجلد في الفئة 10.
وستظل الحماية نافذة المفعول لمدة عشرة سنوات اخرى اعتباراً من تاريخ انتهاء الحماية في2019/12/17
هذا و يجوز تجديد الحماية لمدد اخرى متتالية كل منها عشر سنوات وفقا للاوضاع و الشروط المنصوص عليها بالمادة (19) من القانون الاتحادي رقم 37/ 1992 الصادر في شأن العلامات التجارية .

دولـة الامـارات العربيـة المتحدة
وزارة الاقتصاد / إدارة العلامات التجارية
تعلن إدارة العلامات التجارية عن تقدم الوكيل سابا وشركاهم – تي ام بي بطلب لتجديد تسجيل العلامة التجارية .:
IMPLANON NXT
المودعة بالرقم:137004
باسم:ميرك شارب اند دوخم بي.في.
عنوانه/ها:فيردفيخ 39، 2031 بي إن، هارلم، هولندا
والمسجلة بالرقم 128720 بتاريخ :2011/01/18
ذلك لتمييز البضائع / الخدمات / المنتجات التالية:
المستحضرات الدوائية والصيدلانية للاستخدام البشري، ومن بينها موانع الحمل؛ المستحضرات الصيدلانية المانعة للحمل الموجودة في أو المفرزة من مستحضرات منع الحمل المزروعة تحت الجلد في الفئة 5.
وستظل الحماية نافذة المفعول لمدة عشرة سنوات اخرى اعتباراً من تاريخ انتهاء الحماية في2019/12/17
هذا و يجوز تجديد الحماية لمدد اخرى متتالية كل منها عشر سنوات وفقا للاوضاع و الشروط المنصوص عليها بالمادة (19) من القانون الاتحادي رقم 37/ 1992 الصادر في شأن العلامات التجارية .

دولـة الامـارات العربيـة المتحدة
وزارة الاقتصاد / إدارة العلامات التجارية
تعلن إدارة العلامات التجارية عن تقدم الوكيل سابا وشركاهم – تي ام بي بطلب لتجديد تسجيل العلامة التجارية .:
Jollibee
المودعة بالرقم:126845
باسم:جوليبي فودز كوربوريشن
عنوانه/ها:10 فلور، جوليبي بلازا بيلدينغ، 10 أف. أورتيغاز جيه ار. آفينيو أورتيغاز سينتر، باسيغ سيتي ، الفيليبين
والمسجلة بالرقم 126845 بتاريخ :
ذلك لتمييز البضائع / الخدمات / المنتجات التالية:
كما في الطلب الاصل
وستظل الحماية نافذة المفعول لمدة عشرة سنوات اخرى اعتباراً من تاريخ انتهاء الحماية في2019/03/10
هذا و يجوز تجديد الحماية لمدد اخرى متتالية كل منها عشر سنوات وفقا للاوضاع و الشروط المنصوص عليها بالمادة (19) من القانون الاتحادي رقم 37/ 1992 الصادر في شأن العلامات التجارية .

دولـة الامـارات العربيـة المتحدة
وزارة الاقتصاد / إدارة العلامات التجارية
تعلن إدارة العلامات التجارية عن تقدم الوكيل سابا وشركاهم – تي ام بي بطلب لتجديد تسجيل العلامة التجارية .:
INNOVAX
المودعة بالرقم:136852
باسم:انترفيت انترناشيونال بي في
عنوانه/ها:فيم دو كورفرسترات 35، ان ال 5831 ايه ان بوكسمير، هولندا
والمسجلة بالرقم 106769 بتاريخ :2010/08/10
ذلك لتمييز البضائع / الخدمات / المنتجات التالية:
كما في الطلب الاصل
وستظل الحماية نافذة المفعول لمدة عشرة سنوات اخرى اعتباراً من تاريخ انتهاء الحماية في2019/12/14
هذا و يجوز تجديد الحماية لمدد اخرى متتالية كل منها عشر سنوات وفقا للاوضاع و الشروط المنصوص عليها بالمادة (19) من القانون الاتحادي رقم 37/ 1992 الصادر في شأن العلامات التجارية .

دولـة الامـارات العربيـة المتحدة
وزارة الاقتصاد / إدارة العلامات التجارية
تعلن إدارة العلامات التجارية عن تقدم الوكيل سابا وشركاهم – تي ام بي بطلب لتجديد تسجيل العلامة التجارية .:
HUMALOG KWIKPEN
المودعة بالرقم:137580
باسم:إيلاي ليللي أند كومبني
عنوانه/ها:ليللي كوربورايت سنتر، إنديانابوليس، إنديانا 46285، الولايات المتحدة الاميركية
والمسجلة بالرقم 137580 بتاريخ :2011/10/16
ذلك لتمييز البضائع / الخدمات / المنتجات التالية:
كما في الطلب الاصل
وستظل الحماية نافذة المفعول لمدة عشرة سنوات اخرى اعتباراً من تاريخ انتهاء الحماية في2019/12/30
هذا و يجوز تجديد الحماية لمدد اخرى متتالية كل منها عشر سنوات وفقا للاوضاع و الشروط المنصوص عليها بالمادة (19) من القانون الاتحادي رقم 37/ 1992 الصادر في شأن العلامات التجارية .

دولـة الامـارات العربيـة المتحدة
وزارة الاقتصاد / إدارة العلامات التجارية
تعلن إدارة العلامات التجارية عن تقدم الوكيل سابا وشركاهم – تي ام بي بطلب لتجديد تسجيل العلامة التجارية .:
ZYPADHERA
المودعة بالرقم:137132
باسم:إيلاي ليللي أند كومبني
عنوانه/ها:ليللي كوربورايت سنتر، إنديانابوليس، إنديانا 46285، الولايات المتحدة الاميركية
والمسجلة بالرقم 137132 بتاريخ :2011/09/21
ذلك لتمييز البضائع / الخدمات / المنتجات التالية:
كما في الطلب الاصل
وستظل الحماية نافذة المفعول لمدة عشرة سنوات اخرى اعتباراً من تاريخ انتهاء الحماية في2019/12/21
هذا و يجوز تجديد الحماية لمدد اخرى متتالية كل منها عشر سنوات وفقا للاوضاع و الشروط المنصوص عليها بالمادة (19) من القانون الاتحادي رقم 37/ 1992 الصادر في شأن العلامات التجارية .

دولـة الامـارات العربيـة المتحدة
وزارة الاقتصاد / إدارة العلامات التجارية
تعلن إدارة العلامات التجارية عن تقدم الوكيل سابا وشركاهم – تي ام بي بطلب لتجديد تسجيل العلامة التجارية .:
Maico
المودعة بالرقم:128046
باسم:مايكو هولدنغ جي إم بي أتش
عنوانه/ها:20 شتاينبايشتراسي، دي-78056 فيلينغن-شوينينغن، المانيا
والمسجلة بالرقم 131378 بتاريخ :2011/02/06
ذلك لتمييز البضائع / الخدمات / المنتجات التالية:
أجهزة القياس والتحكم والتشغيل والفحص (الإشراف) والسلامة والتجهيزات المكونة منها، تحديدا المستخدمة للتهوية والمعدّات والأجهزة المنزلية، أجهزة تنظيم الحرارة، أجهزة التحكم بالرطوبة، أجهزة التحكم بالسرعة، منظمات تفاوت درجات الحرارة، منظمات جودة الهواء، الحسّاسات، تحديدا المستخدمة للفحص (الإشراف) وتنظيم الضغط ودرجات الحرارة والغاز والرطوبة والإنارة والحركة، المحوّلات الكهربائية والمحولات الترددية، في الفئة 9.
وستظل الحماية نافذة المفعول لمدة عشرة سنوات اخرى اعتباراً من تاريخ انتهاء الحماية في2019/04/09
هذا و يجوز تجديد الحماية لمدد اخرى متتالية كل منها عشر سنوات وفقا للاوضاع و الشروط المنصوص عليها بالمادة (19) من القانون الاتحادي رقم 37/ 1992 الصادر في شأن العلامات التجارية .

دولـة الامـارات العربيـة المتحدة
وزارة الاقتصاد / إدارة العلامات التجارية
تعلن إدارة العلامات التجارية عن تقدم الوكيل سابا وشركاهم – تي ام بي بطلب لتجديد تسجيل العلامة التجارية .:
NINA L'ELIXIR
المودعة بالرقم:142647
باسم:بويغ فرانس (سوسيتيه بار اكسيون سامبليفييه)
عنوانه/ها:65-67 أفينيو ديه شان زيليزيه، 75008 باريس، فرنسا
والمسجلة بالرقم 158867 بتاريخ :2011/10/30
ذلك لتمييز البضائع / الخدمات / المنتجات التالية:
مستحضرات تبييض الأقمشة و سواها من المواد والمستحضرات المستخدمة في غسيل وكوي الملابس، ومستحضرات التنظيف والصقل والفرك والكشط، الصابون بأنواعه، العطور، الزيوت العطرية او الطيارة ومستحضرات التجميل وغسول الشعر، مستحضرات تنظيف الأسنان، في الفئة 3.
وستظل الحماية نافذة المفعول لمدة عشرة سنوات اخرى اعتباراً من تاريخ انتهاء الحماية في2020/05/19
هذا و يجوز تجديد الحماية لمدد اخرى متتالية كل منها عشر سنوات وفقا للاوضاع و الشروط المنصوص عليها بالمادة (19) من القانون الاتحادي رقم 37/ 1992 الصادر في شأن العلامات التجارية .

دولـة الامـارات العربيـة المتحدة
وزارة الاقتصاد / إدارة العلامات التجارية
تعلن إدارة العلامات التجارية عن تقدم الوكيل سابا وشركاهم – تي ام بي بطلب لتجديد تسجيل العلامة التجارية .:
FRESHII
المودعة بالرقم:138738
باسم:فريشي ديفيلوبمنت أل أل سي
عنوانه/ها:27 نورث واكير درايف، سيوت 426، شيكاغو، اللينوي 60606 الولايات المتحدة الاميركية
والمسجلة بالرقم 148174 بتاريخ :2011/07/12
ذلك لتمييز البضائع / الخدمات / المنتجات التالية:
خدمات التزويد بالطعام والشراب؛ خدمات المطاعم و ردهات الاستراحة لتقديم الماكولات والمشروبات ؛ خدمات المقاهي: خدمات مطاعم الخدمة الذاتية، خدمات مطاعم الوجبات الجاهزة المتناولة خارج المطعم، في الفئة 43.
وستظل الحماية نافذة المفعول لمدة عشرة سنوات اخرى اعتباراً من تاريخ انتهاء الحماية في2020/02/03
هذا و يجوز تجديد الحماية لمدد اخرى متتالية كل منها عشر سنوات وفقا للاوضاع و الشروط المنصوص عليها بالمادة (19) من القانون الاتحادي رقم 37/ 1992 الصادر في شأن العلامات التجارية .

دولـة الامـارات العربيـة المتحدة
وزارة الاقتصاد / إدارة العلامات التجارية
تعلن إدارة العلامات التجارية عن تقدم الوكيل سابا وشركاهم – تي ام بي بطلب لتجديد تسجيل العلامة التجارية .:
MINIBAR SYSTEMS
المودعة بالرقم:138629
باسم:مينيبار أيه جي
عنوانه/ها:بليجيسترآسيه 9، سي اتش-6340 بار، سويسرا
والمسجلة بالرقم 157823 بتاريخ :2011/10/25
ذلك لتمييز البضائع / الخدمات / المنتجات التالية:
الثلاجات وخزانات التبريد المتنقلة لنقل المواد الغذائية والمشروبات في الفئة 11.
وستظل الحماية نافذة المفعول لمدة عشرة سنوات اخرى اعتباراً من تاريخ انتهاء الحماية في2020/02/01
هذا و يجوز تجديد الحماية لمدد اخرى متتالية كل منها عشر سنوات وفقا للاوضاع و الشروط المنصوص عليها بالمادة (19) من القانون الاتحادي رقم 37/ 1992 الصادر في شأن العلامات التجارية .

دولـة الامـارات العربيـة المتحدة
وزارة الاقتصاد / إدارة العلامات التجارية
تعلن إدارة العلامات التجارية عن تقدم الوكيل سابا وشركاهم – تي ام بي بطلب لتجديد تسجيل العلامة التجارية .:
المودعة بالرقم:134390
باسم:فيراري اس. بي. ايه.
عنوانه/ها:1163 شارع ايميليا است، 41100 مودينا، ايطاليا
والمسجلة بالرقم 149287 بتاريخ :2011/09/04
ذلك لتمييز البضائع / الخدمات / المنتجات التالية:
الاقمشة والمنسوجات غير المشمولة في فئات اخرى وأغطية الاسرة والطاولات ، في الفئة 24.
وستظل الحماية نافذة المفعول لمدة عشرة سنوات اخرى اعتباراً من تاريخ انتهاء الحماية في2019/10/06
هذا و يجوز تجديد الحماية لمدد اخرى متتالية كل منها عشر سنوات وفقا للاوضاع و الشروط المنصوص عليها بالمادة (19) من القانون الاتحادي رقم 37/ 1992 الصادر في شأن العلامات التجارية .

دولـة الامـارات العربيـة المتحدة
وزارة الاقتصاد / إدارة العلامات التجارية
تعلن إدارة العلامات التجارية عن تقدم الوكيل سابا وشركاهم – تي ام بي بطلب لتجديد تسجيل العلامة التجارية .:
CISTERMISER
المودعة بالرقم:143990
باسم:سيسترمايزر ليمتد
عنوانه/ها:يونيت وان وودلي بارك ايستايت، 59-69 ريدينغ روود، وودلي، ريدينغ، ار جي فايف ثري ايه ان، المملكة المتحدة
والمسجلة بالرقم 157526 بتاريخ :2011/10/24
ذلك لتمييز البضائع / الخدمات / المنتجات التالية:
الصمامات وأجهزة التحكم بالتدفق المستخدمة في أنظمة التزويد بالمياه والأنظمة الصحية؛ أجهزة ومعدات معالجة أو تنقية المياه؛ المضخات ومعدات التزويد بالمياه، في الفئة 11.
وستظل الحماية نافذة المفعول لمدة عشرة سنوات اخرى اعتباراً من تاريخ انتهاء الحماية في2020/06/24
هذا و يجوز تجديد الحماية لمدد اخرى متتالية كل منها عشر سنوات وفقا للاوضاع و الشروط المنصوص عليها بالمادة (19) من القانون الاتحادي رقم 37/ 1992 الصادر في شأن العلامات التجارية .

دولـة الامـارات العربيـة المتحدة
وزارة الاقتصاد / إدارة العلامات التجارية
تعلن إدارة العلامات التجارية عن تقدم الوكيل سابا وشركاهم – تي ام بي بطلب لتجديد تسجيل العلامة التجارية .:
DULERA
المودعة بالرقم:143632
باسم:ام اس دي انترناشيونال هولدينجز جي ام بي اتش
عنوانه/ها:ويستراسي 20،سي اتش- 6000 ، لوسيرن 6، سويسرا
والمسجلة بالرقم 162082 بتاريخ :2012/01/02
ذلك لتمييز البضائع / الخدمات / المنتجات التالية:
المستحضرات الصيدلية في الفئة 5.
وستظل الحماية نافذة المفعول لمدة عشرة سنوات اخرى اعتباراً من تاريخ انتهاء الحماية في2020/06/15
هذا و يجوز تجديد الحماية لمدد اخرى متتالية كل منها عشر سنوات وفقا للاوضاع و الشروط المنصوص عليها بالمادة (19) من القانون الاتحادي رقم 37/ 1992 الصادر في شأن العلامات التجارية .

دولـة الامـارات العربيـة المتحدة
وزارة الاقتصاد / إدارة العلامات التجارية
تعلن إدارة العلامات التجارية عن تقدم الوكيل سابا وشركاهم – تي ام بي بطلب لتجديد تسجيل العلامة التجارية .:
VETTAV
المودعة بالرقم:143626
باسم:ام اس دي انترناشيونال هولدينجز جي ام بي اتش
عنوانه/ها:ويستراسي 20،سي اتش- 6000 ، لوسيرن 6، سويسرا
والمسجلة بالرقم 158788 بتاريخ :2011/10/30
ذلك لتمييز البضائع / الخدمات / المنتجات التالية:
المستحضرات الصيدلية في الفئة 5.
وستظل الحماية نافذة المفعول لمدة عشرة سنوات اخرى اعتباراً من تاريخ انتهاء الحماية في2020/06/15
هذا و يجوز تجديد الحماية لمدد اخرى متتالية كل منها عشر سنوات وفقا للاوضاع و الشروط المنصوص عليها بالمادة (19) من القانون الاتحادي رقم 37/ 1992 الصادر في شأن العلامات التجارية .

حكومة دبي
محاكم دبي

العدد ١٣٠٤٤ بتاريخ ٢٠٢٠/٩/٢٣

انذار عدلي بالنشر
رقم (٢٠٢٠/٣/٥٠٦٦)

المنذر : ام بي ام العقارية ش.ذ.م.م
المنذر إليها : حسام الدين محمد

الموضوع انذار عدلي بالنشر

بموجب عقد إيجار بتاريخ بداية ونهاية 10/04/2019 الي 09/04/2020 يستأجر المنذر إليه من المنذر ماهو وحدة رقم (110) بمنطقة ام هرير الأولي بقطعة رقم 2 بأمارة دبي. وحيث أن مدة الايجار قد انتهت بالفعل و تقاعس المستاجر عن سداد الدفعات المستحقة و عدم القيام بتجديد العقد .

لذلك :- فان المنذرة وبموجب هذا الإنذار ينبه على المنذر إليه بضرورة اخلاء العين المؤجرة وتبرئة ذمة العقار من كافة فواتير المياه والكهرباء والخدمات وإعادة المأجور الى حالته الأصلية. حتى لا نضطر إلى اتخاذ كافة الإجراءات القانونية لتحصيل كامل حقوق موكلنا، وتحميلكم جميع ما قد ينشا عن ذلك من مصاريف ورسوم وأتعاب محاماة وفوائد تأخيرية ، فضلا عن المطالبة بالتعويض عما أصابه من أضرار نتيجة تأخركم في السداد مع احتفاظ موكلنا المنذر برفع دعوى إخلاء بالمطالبة بكافة حقوقه القانونية الأخرى وذلك في خلال ثلاثون يوما من تاريخ استلام هذا الإنذار

الكاتب العدل

محاكم دبي
محكمة الاستئناف

العدد ١٣٠٤٤ بتاريخ ٢٠٢٠/٩/٢٣

اعلان بالنشر
في الإستئناف رقم ٢٠١٩/٣٠٥/١٢٢٧ استئناف تجاري

مذكرة إعلان بالنشر (إستئناف)

تفاصيل الإعلان بالنشر

الى المستأنف ضده /١- عبدالكافي عبدالله اقرع - بصفته كفيل شخصي لمديونية اوك للصناعات الخشبية - (ذ م م) - مجهول محل الاقامة بما ان المستأنف /بنك الإتحاد الوطني.

وحددت لها جلسه يوم الاثنين الموافق ٢٠٢٠/١٠/١٢ الساعة ١٠,٠٠ صباحا بقاعة التقاضي عن بعد وعليه يقتضي حضوركم او من يمثلكم قانونيا وفي حال تخلفكم ستجري محاكمتكم غيابيا

رئيس الشعبة

محاكم دبي
محاكم دبي الابتدائية

العدد ١٣٠٤٤ بتاريخ ٢٠٢٠/٩/٢٣

اعلان بالنشر
في الدعوى ٢٠٢٠/١٣٢٢/١١ مدني جزئي

موضوع الدعوى : الطعن على القرار الصادر في الشكوى رقم ٢٠٢٠/٦٢٣ دبي. م. ت. بتاريخ ٢٠٢٠/٧/٢٠ بمبلغ وقدره ٥٧,٣٩٠.٠٤ درهم (سبعة وخمسون الفا وثلاثمائة وتسعون درهما واربعون فلس) والرسوم والمصروفات ومقابل اتعاب المحاماة.

طالب الإعلان : دار التكافل - ش م ع - صفته بالقضية : مدعي

المطلوب إعلانه : ١- علاء الدين محمد عبدالستار الرفاعي - صفته بالقضية : مدعي عليه
مجهول محل الإقامة

موضوع الإعلان : قد أقام عليك الدعوى وموضوعها الطعن على القرار الصادر في الشكوى رقم ٢٠٢٠/٦٢٣ دبي. م. ت. بتاريخ ٢٠٢٠/٧/٢٠ بمبلغ وقدره ٥٧,٣٩٠.٠٤ درهم (سبعة وخمسون الفا وثلاثمائة وتسعون درهما واربعون فلس) والرسوم والمصروفات ومقابل اتعاب المحاماة. وحددت لها جلسة يوم الاربعاء الموافق ٢٠٢٠/٩/٣٠ الساعة ٨,٣٠ صباحا في قاعة التقاضي عن بعد لذا فأنت مكلف بالحضور أو من يمثلك قانونيا وعليك بتقديم ما لديك من مذكرات او مستندات للمحكمة قبل الجلسة بثلاثة أيام على الأقل

رئيس القسم

محاكم دبي
محكمة التنفيذ

العدد ١٣٠٤٤ بتاريخ ٢٠٢٠/٩/٢٣

اعلان بالنشر
في التنفيذ رقم ٢٥٠/٢٠١٩/٢٨٦ بيع عقار مرهون

موضوع التنفيذ : طلب اذن بيع عقار مرهون عبارة عن (قطعة ارض رقم ١٧ منطقة وادي الصفا ٣ - رقم البلدية ٦٤٥ - ٥٤٢١- المساحة بالمتر المربع :١١٠٣,٤١ - إمارة دبي ، الإمارات العربية المتحدة) وبيعه وفقا للإجراءات المعمول بها لدى دائرة الأراضي نظير مبلغ وقدره (٩,١٠٥,٦٣٨.١٠ درهم) فقط تسعة ملايين ومائة وخمسة الف وستمائة وثمانية وثلاثون درهما عشرة فلسا)

طالب الإعلان : نور بنك (مساهمة عامة) (بنك نور الإسلامي (ش م ع) سابقا) - صفته بالقضية : طالب التنفيذ ، المطلوب إعلانهم : ١- دوجلاس وولفانج دوجلاس - صفته بالقضية : منفذ ضده موضوع الإعلان : قررت محكمة دبي الإبتدائية بتاريخ (٢٠٢٠/٩/٢١) اعلانكم لسداد قيمة المطالبة وقدرها (٩١٠٥٦٣٨١٠) درهم خلال خمسة عشر يوما من تاريخ التبليغ في ملف التنفيذ اعلاه والا بيع العقار محل الرهن بطريق المزايدة وفقا لنص المادة ٢٩٥ من قانون الإجراءات المدنية (نوع العقار : ارض - المنطقة : وادي الصفا ٣ - رقم الارض ١٧ - رقم البلدية : ٥٤٢١-٦٤٥- المساحة :١١٠٣,٤١ متر مربع).

رئيس الشعبة

محاكم دبي
محكمة الاستئناف

العدد ١٣٠٤٤ بتاريخ ٢٠٢٠/٩/٢٣

اعلان بالنشر
في الإستئناف رقم ٢٠٢٠/٣٠٥/٢٢١٧ استئناف تجاري

موضوع الإستئناف : إستئناف الحكم الصادر في الدعوى رقم ٢٠١٩/٩٤٦ تجاري كلي والرسوم والمصاريف والاتعاب.

طالب الإعلان : القميش الوطنية للمقاولات ش ذ م م حاليا بناء الإمارات للمقاولات ش ذ م م سابقا - صفته بالقضية : مستأنف ، المطلوب إعلانه : ١- الثقة القابضة - ذ م م - صفته بالقضية : مستأنف ضده - مجهول محل الإقامة

موضوع الإعلان : قد استأنف الحكم الصادر بالدعوى رقم ٢٠١٩/٩٤٦ تجاري كلي. وحددت لها جلسه يوم الاحد الموافق ٢٠٢٠/٩/٢٧ الساعة ١٠,٠٠ صباحا بقاعة التقاضي عن بعد وعليه يقتضي حضوركم او من يمثلكم قانونيا وفي حال تخلفكم ستجري محاكمتكم غيابيا.

رئيس القسم

محاكم دبي
محكمة التنفيذ

العدد ١٣٠٤٤ بتاريخ ٢٠٢٠/٩/٢٣

اعلان بالنشر
في التنفيذ رقم ٢٠٨/٢٠٢٠/١٣٦١ تنفيذ مدني

موضوع التنفيذ : تنفيذ الحكم الصادر في الدعوى رقم ٢٠٢٠/١٦٦ مدني جزئي ، بسداد المبلغ المنفذ به وقدره (١١٦٧٥٤ درهم) ، شاملا للرسوم والمصاريف

طالب الإعلان : جعفر محجوب للهواتف (ش ذ م م) - صفته بالقضية : طالب التنفيذ ويمثله : حسن عبدالله محمد آل علي - صفته بالقضية : وكيل

المطلوب إعلانه : ١- مؤيد الصادق مكي صالح - صفته بالقضية : منفذ ضده مجهول محل الإقامة

موضوع الإعلان : قد أقام عليك الدعوى التنفيذية المذكورة اعلاه والزامك بدفع المبلغ المنفذ به وقدره (١١٦٧٥٤) درهم الى طالب التنفيذ او خزينة المحكمة شاملا للرسوم والمصاريف. وعليه فان المحكمة ستباشر الاجراءات التنفيذية بحقك في حالة عدم الالتزام بالقرار المذكور خلال ١٥ يوما من تاريخ نشر هذا الاعلان.

رئيس الشعبة

دولة الإمارات العربية المتحدة
وزارة الاقتصاد
إدارة العلامات التجارية

الأربعاء ٢٣ سبتمبر ٢٠٢٠ العدد ١٣٠٤٤

نموذج إعلان النشر

تعلن إدارة العلامات التجارية عن تقدم وكيل التسجيل / المالك :
الخدمات المتحدة للعلامات التجارية وبراءات الاختراع
طلب لتسجيل بيانات العلامة التجارية :
DO SOMETHING WONDERFUL
المودعة بالرقم: 332321 بتاريخ: 2020/07/10
بيانات الأولوية :
Jamaica , 2020/05/22 , 80466 :بإسم
انتيل كوربوريشن
الموطن : 2200 ميشن كولج بوليفارد ، سانتا كلارا ، كاليفورنيا 95052 ، الولايات المتحدة الأمريكية.

صورة العلامة :
DO SOMETHING WONDERFUL

وذلك لتمييز السلع أو الخدمات الواقعة بالفئة : 42
توفير الاستخدام المؤقت لبرمجيات غير قابلة للتنزيل على الخط المباشر للتعلم الآلي واستخراج البيانات والاستعلام عن البيانات وتحليل البيانات ؛ توفير الاستخدام المؤقت لبرمجيات غير قابلة للتنزيل على الخط المباشر للحوسبة المعرفية والتعلم العميق والذكاء الاصطناعي ؛ توفير الاستخدام المؤقت لبرمجيات غير قابلة للتنزيل للاستعلام عن البيانات وتحليل البيانات ؛ توفير الاستخدام المؤقت لبرمجيات غير قابلة للتنزيل لاستخراج البيانات ؛ توفير الاستخدام المؤقت لبرمجيات غير قابلة للتنزيل للحوسبة المعرفية والتعلم العميق والذكاء الاصطناعي ؛ البحث عن واسترجاع المعلومات من شبكات الحاسوب للآخرين ؛ خدمات الحاسوب ، تحديدا ، توفير الاستخدام المؤقت لبرمجيات غير القابلة للتنزيل عبر الخط المباشر ، وواجهة برمجة تطبيقات البرمجيات) ايه بي أي) ، وعناصر واجهة استخدام البرمجيات لتعلم الآلة ، واستخراج البيانات ، والاستعلام عن البيانات ، وتحليل البيانات ؛ توفير برمجيات رؤية حاسوبية على الخط المباشر غير قابلة للتنزيل لاكتساب ومعالجة وتحليل وفهم الصور الرقمية واستخراج البيانات المرئية ؛ توفير أطقم تطوير برمجيات حاسوب غير قابلة للتنزيل عبر الخط المباشر ؛ توفير أطقم تطوير برمجيات حاسوب غير قابلة للتنزيل عبر الخط المباشر من أجل رؤية الحاسوب والتعلم الآلي والتعلم العميق والذكاء الاصطناعي ومعالجة اللغة الطبيعية وخوارزميات التعلم وتحليل البيانات ؛ توفير برمجيات رؤية على الخط المباشر غير قابل للتنزيل التي تستخدم الذكاء الاصطناعي لرؤية وتفسير البيانات ، والاتصال بالأجهزة وتخزين وادارة ومعالجة البيانات في السحابة ؛ خدمات البرمجيات كخدمة (اس ايه ايه اس) التي تضم برمجيات للاستخدام في توفير إمكانات الحوسبة السحابية وخدمات تقنية المعلومات (أي تي) والحوسبة والحوسبة السحابية ؛ خدمات البرمجيات كخدمة (اس ايه ايه اس) التي تضم برمجيات للاستخدام في الحوسبة عبر شبكة عالمية ومحلية ؛ خدمات البرمجيات كخدمة (اس ايه ايه اس) التي تضم منصة تطوير برمجيات للاستخدام في ربط التطبيقات بأنظمة وأجهزة المؤسسة ؛ استشارات البرمجيات وتقديم المعلومات حول البرمجيات كخدمة ؛ خدمات البرمجيات كخدمة (اس ايه ايه اس) التي تضم برمجيات للاستخدام في توفير حوسبة ذات وقت استجابة منخفضة وعرض نطاق ترددي العالي ؛ خدمات برمجيات حاسوب لتوفير إمكانات الحوسبة لمطوري التطبيقات وموفري المحتوى ؛ الحوسبة السحابية التي تضم برمجيات للاستخدام في توفير حوسبة ذات وقت استجابة منخفضة و عرض نطاق ترددي العالي وخدمات تقنية المعلومات (أي تي) والحوسبة عبر شبكة عالمية ومحلية ؛ خدمات برمجيات حاسوب لتوفير إمكانات الحوسبة السحابية لمطوري التطبيقات وموفري المحتوى ؛ خدمات لتمكين نشر التطبيقات عبر شبكة اتصال على الخط المباشر ؛ خدمات لتوفير التحليلات والتخزين المؤقت والحساب وتوجيه حركة المرور ؛ خدمات لتوفير شبكة حوسبة آمنة وموثوقة ؛ توفير خدمات استشارية لأجهزة وبرمجيات الحاسوب في المجال لتطوير بيئة قائمة على السحابة مع دمج التطبيقات عبر مختلف المنصات والأجهزة المتصلة ؛ خدمات الحاسوب ، تحديدا ، إنشاء فهارس معلومات ومواقع شبكية وموارد قائمة على شبكة الحاسوب ؛ توفير الاستخدام المؤقت لبرمجيات حاسوب غير القابلة للتنزيل للتوصيل وتشغيل وإدارة الأجهزة المتصلة بالشبكة في إنترنت الأشياء (أي أو تي) ؛ توفير برمجيات حاسوب غير قابلة للتنزيل على الخط المباشر لتوصيل وتشغيل وإدارة الأجهزة المتصلة بالشبكة في إنترنت الأشياء (أي أو تي) ؛ البرمجيات كخدمة (اس ايه اس) ؛ خدمات استشارية في مجال اجهزة الحاسوب والحوسبة اللاسلكية ؛ خدمات إدارة شبكات الكمبيوتر ، تحديدا مراقبة أنظمة الشبكات لأغراض التقنية ؛ استضافة المحتوى الرقمي على الإنترنت ؛ خدمات مراقبة شبكة الحاسوب ، تحديدا ، توفير معلومات حول تشغيل شبكات الحاسوب ؛ تخصيص برمجيات الشبكة وتصميم واجهة مستخدم الحاسوب للآخرين ؛ خدمات تطوير وتصميم واستشارات لأجهزة الحاسوب ؛ تصميم وتطوير معايير للآخرين في تصميم وتنفيذ برمجيات الحاسوب وأجهزة الحاسوب ومعدات الاتصالات عن بعد ؛ تزويد الزبائن والفنيين بالمعلومات المتعلقة بادارة مشروع الحاسوب ؛ توفير برمجيات كخدمة على الخط المباشر لتصنيف وتجميع ومعالجة ونقل ونشر بيانات نظام تحديد المواقع العالمي (جي بي اس) ؛ توفير برمجيات غير قابلة للتنزيل على الخط المباشر تضم الطرق ، والجغرافيا ، والخريطة ، ومعلومات خطوط النقل العام ، ومعلومات عن خطوط النقل العام ، ومعلومات مسار النقل العام ، والجداول الزمنية للنقل العام والجداول ومعلومات النقل العام الأخرى ؛ توفير برمجيات ملاحة غير قابلة للتنزيل على الخط المباشر لحساب وعرض المسارات ومشاركة نظام ملاحة النقل العام ، والخريطة ، ومعلومات السفر ؛ توفير برمجيات حاسوب غير قابلة للتنزيل على الخط المباشر للتمكين من مشاركة معلومات النقل العام ووضع الخرائط والملاحة وحركة المرور والمسارات ومعلومات نقطة الاهتمام ؛ برمجيات حاسوب اجتماعية تفاعلية التي تمكن من تبادل المعلومات بين المستخدمين ؛ توفير برمجيات على الخط المباشر كخدمة للتحكم التلقائي في قيادة المركبات ، والتحكم الذاتي والملاحة والقيادة المدعومة للمركبات والقيادة الذاتية للمركبات .

وصف العلامة: العبارة DO SOMETHING WONDERFUL كتبت بالحروف اللاتينية.

الاشتراطات :
فعلى من لديه إعتراض علي
ذلك أن يتقدم به مكتوبا لإدارة
العلامات التجارية في وزارة
الإقتصاد أو إرساله بالبريد
المسجل ، وذلك خلال 30يوما
من تاريخ إصدار هذا الإعلان

دولة الإمارات العربية المتحدة
وزارة الاقتصاد
إدارة العلامات التجارية

الأربعاء ٢٣ سبتمبر ٢٠٢٠ العدد ١٣٠٤٤

نموذج إعلان النشر

تعلن إدارة العلامات التجارية عن تقدم وكيل التسجيل / المالك :
لايت ان لايت منطقة حرة ذ م م
طلب لتسجيل بيانات العلامة التجارية :
LIGHT N LIGHT MEDIA EQUIPMENT RENTAL SERVICES
لايت ان لايت ميديا إكيمنت رنتل سيرفسس
المودعة بالرقم: 331350 بتاريخ: 2020/06/22
بيانات الأولوية :
بإسم: لايت ان لايت منطقة حرة ذ م م
الموطن : البريد الألكتروني
humaid.almarzooqi@twofour54.com:
ابوظبي, صندوق البريد: 769437

صورة العلامة :

وذلك لتمييز السلع أو الخدمات الواقعة بالفئة : 41
تأجير معدات الانتاج

وصف العلامة : عبارة عن كلمات باللغتين العربية والانجليزية LIGHT N LIGHT MEDIA EQUIPMENT RENTAL SERVICES لايت ان لايت ميديا إكيمنت رنتل سيرفسس بحروف لاتينية

الاشتراطات :
فعلى من لديه إعتراض علي
ذلك أن يتقدم به مكتوبا لإدارة
العلامات التجارية في وزارة
الإقتصاد أو إرساله بالبريد
المسجل ، وذلك خلال 30يوما
من تاريخ إصدار هذا الإعلان

دولة الإمارات العربية المتحدة
وزارة الاقتصاد
إدارة العلامات التجارية

الأربعاء ٢٣ سبتمبر ٢٠٢٠ العدد ١٣٠٤٤

نموذج إعلان النشر

تعلن إدارة العلامات التجارية عن تقدم وكيل التسجيل / المالك :
اوكسي بلاس لتحلية وتعبئة وتوزيع مياه الشرب
طلب لتسجيل بيانات العلامة التجارية : OXYPLUS
المودعة بالرقم: 333567 بتاريخ: 2020/08/06
بيانات الأولوية :
بإسم : اوكسي بلاس لتحلية وتعبئة وتوزيع مياه الشرب ذ م م
الموطن : محل رقم 3، الجرف الصناعية 1

صورة العلامة :

وذلك لتمييز السلع أو الخدمات الواقعة بالفئة : 32
المنتجات مثل والمياه المعدنية والغازية وغيرها من المشروبات غير الكحولية، مشروبات مستخلصة من الفواكه وعصائر الفواكه، شراب ومستحضرات أخرى لعمل المشروبات في الفئة 32

وصف العلامة :
Water Desalnation; Refining and distribution, mineral water bottling

الاشتراطات :
فعلى من لديه إعتراض علي
ذلك أن يتقدم به مكتوبا لإدارة
العلامات التجارية في وزارة
الإقتصاد أو إرساله بالبريد
المسجل ، وذلك خلال 30يوما
من تاريخ إصدار هذا الإعلان

دولة الإمارات العربية المتحدة
وزارة الاقتصاد
إدارة العلامات التجارية

الأربعاء ٢٣ سبتمبر ٢٠٢٠ العدد ١٣٠٤٤

نموذج إعلان النشر

تعلن إدارة العلامات التجارية عن تقدم وكيل التسجيل / المالك :
الخدمات المتحدة للعلامات التجارية وبراءات الاختراع
طلب لتسجيل بيانات العلامة التجارية :
DO SOMETHING WONDERFUL
المودعة بالرقم: 332320 بتاريخ: 2020/07/10
بيانات الأولوية :
Jamaica , 2020/05/22 , 80466 :بإسم
انتيل كوربوريشن
الموطن : 2200 ميشن كولج بوليفارد ، سانتا كلارا ، كاليفورنيا 95052 ، الولايات المتحدة الأمريكية.

صورة العلامة :
DO SOMETHING WONDERFUL

وذلك لتمييز السلع أو الخدمات الواقعة بالفئة : 9
أجهزة حاسوب ؛ أجهزة حاسوب محمولة باليد؛ أجهزة حاسوب مصغرة؛ أجهزة حاسوب صغيرة ؛ لوحات الذاكرة ؛ المساعدات الرقمية الشخصية؛ منظمات شخصية إلكترونية قابلة للحمل و محمولة باليد ؛ أجزاء الحاسوب؛ دارات متكاملة؛ ذاكرات للدارات المتكاملة ؛ رقائق الدارات المتكاملة ؛ أطقم رقائق ؛ معالجات أشباه الموصلات ؛ رقائق معالجات أشباه الموصلات ؛ رقائق أشباه الموصلات ؛المعالجات الدقيقة ؛ لوحات الدوائر المطبوعة ؛ لوحات الدوائر الإلكترونية ؛ اللوحات الأم للحاسوب ؛ ذاكرات الحاسوب ؛ أنظمة تشغيل الحاسوب ؛ وحدات تحكم صغيرة ؛معالجات البيانات ؛ وحدات المعالجة المركزية ؛ أجهزة ذاكرة أشباه الموصلات ؛ المعالجات الدقيقة المبرمجة للبرمجيات ؛ المعالجات الدقيقة الرقمية والبصرية ؛ البيانات ومعالجات الإشارات الرقمية والبصرية ؛ لوحات دوائر الفيديو ؛ لوحات الدوائر الصوتية ؛ لوحات الدوائر السمعية والفيديوية ؛ مسرعات الرسوم البيانية ؛ مسرعات الوسائط المتعددة معالجات الفيديو ؛ لوحات دارات معالج الفيديو؛ حزمة و أغطية قالب المعالج ؛ البطاقات والأقراص والأشرطة والأسلاك والتسجيلات والرقائق الدقيقة والدارات الإلكترونية ، جميعها لتسجيل وإرسال البيانات ؛ أجهزة المودم ؛ أجهزة وأدوات ، جميعها لمعالجة وتخزين واسترجاع وإرسال وعرض وإدخال وإخراج وضغط وفك ضغط وتعديل وبث وطباعة البيانات ؛ أجهزة الإدخال والإخراج في الحاسوب ؛ محطات العمل ؛ ذاكرات البيانات ؛ أجهزة التخزين؛ أنظمة الأمن لأجهزة برمجيات والحاسوب ؛ ضبط الرقائق الإلكترونية ؛ مكونات لأجهزة الحاسوب والدارات المطبوعة ؛ مسرعات الصوت ؛ مسرعات الصوت والبيانات والصور والفيديو ؛ ذاكرات ومضية ؛ أجهزة ذاكرة ومضية ؛ أنظمة ذاكرة لأجهزة الحاسوب ؛ الكابلات والمهايئات ؛ طرفيات و طابعات الحاسوب لإستخدامها معها؛ وحدات عرض الفيديو ؛ أجهزة وأدوات الاتصالات عن بعد ؛ الكاميرات ؛ أجهزة حاسوب للحوسبة ؛ أجهزة حاسوب للحوسبة عبر شبكة عالمية ومحلية ؛ أجهزة الحاسوب للحوسبة السحابية ؛ أجهزة الحاسوب للحوسبة ذات وقت استجابة منخفضة ونطاق ترددي عالي ؛ أجهزة الحاسوب للاستخدام في توفير بيئة حوسبة آمنة ؛ أجهزة تشبيك الحاسوب ؛ خوادم اتصالات الحاسوب ؛ أجهزة الحاسوب لاستخدامها في توفير شبكة الحوسبة السحابية الآمنة ؛ برمجيات الحاسوب للحوسبة ؛ برمجيات الحاسوب للحوسبة السحابية ؛ برمجيات الحاسوب للحوسبة عبر شبكة عالمية ومحلية ؛ برمجيات الحاسوب للحوسبة ذات وقت استجابة منخفضة والنطاق الترددي العالي ؛ أجهزة ذاكرة الحاسوب ؛ برمجيات الحاسوب لتوفير شبكة حوسبة آمنة ؛ برمجيات الحاسوب لاستخدامها في توفير شبكة الحوسبة السحابية الآمنة ؛ برمجيات نظام تشغيل الحاسوب ؛ ملحقات وأدوات واستعمالات نظام الحاسوب في مجال برمجيات التطبيقات لتوصيل أجهزة الحاسوب الشخصية والشبكات وأجهزة الاتصالات عن بعد وتطبيقات شبكات الحاسوب العالمية ؛ أجهزة وبرمجيات حاسوبية لتحسين وتوفير نقل واستلام ومعالجة ورقمنة البيانات في الوقت الحقيقي ؛ مهايئات شبكة الحاسوب ؛ وحدات التحكم بشبكة الحاسوب ؛ أجهزة واجهة شبكة الحاسوب ؛ محاور و مفاتيح و موجهات شبكة الحاسوب ؛ وحدات التحكم الدقيقة لأجهزة تمكين إنترنت الأشياء (أي أو تي) ؛ برمجيات حاسوب قابلة للتنزيل لتوصيل وتشغيل وإدارة أجهزة تمكين إنترنت الأشياء (أي أو تي)؛ برمجيات حاسوب قابلة للتنزيل لتوصيل وتشغيل وإدارة أجهزة التمكين النقالة لإنترنت الأشياء النقال(أي أو تي) ؛ أجهزة وبرمجيات الحاسوب لتطوير وصيانة واستخدام شبكات الحاسوب المحلية وذات النطاق الواسع ؛ أجهزة وبرمجيات الحاسوب لتطوير وصيانة واستخدام أنظمة المؤتمرات الحاسوبية التفاعلية السمعية والبصرية ؛ أجهزة وبرمجيات الحاسوب لاستلام وعرض واستخدام إشارات بث الفيديو والصوت والبيانات الرقمية ؛ أجهزة التحكم الإلكترونية لربط والتحكم في أجهزة الحاسوب وشبكات الحاسوب العالمية وشبكات الاتصالات عن بعد مع معدات واجهزة البث التلفزيوني والكابلي ؛ أجهزة التوجيه؛ محاور ؛ خوادم ؛ مفاتيح ؛أجهزة لاختبار وبرمجة الدارات المتكاملة ؛ أجهزة وأدوات ذاكرة ملحقة ؛ أجهزة تشبيك الحاسوب ؛ أجهزة أشباه الموصلات؛ أجهزة وبرمجيات الحاسوب لإنشاء وتسهيل وإدارة الوصول عن بعد إلى والإتصال بشبكات النطاق المحلي (ال ايه ان اس) والشبكات الخاصة الافتراضية(في بي ان) وشبكات المنطقة الواسعة (دبليو ايه ان اس) وشبكات الحاسوب العالمية ؛ برمجيات تشغيل أجهزة التوجيه ، والمفتاح ، والمحور ، والخادم ؛ أدوات برمجيات الحاسوب لتسهيل تطبيقات برمجيات الأطراف الثالثة ؛ أجهزة وبرمجيات الحاسوب لاتصالات الشبكة اللاسلكية ؛ المنشورات الإلكترونية القابلة للتنزيل في مجال الإلكترونيات وأشباه الموصلات والأجهزة والأدوات الإلكترونية المتكاملة ، وأجهزة الحاسوب ، والاتصالات ، والترفيه ، والاتصالات الهاتفية ، والاتصالات السلكية واللاسلكية عن بعد ؛ أجهزة الحاسوب للاستخدام في رؤية الآلة ، والتعلم الآلي ، والتعلم العميق ، والذكاء الاصطناعي ، ومعالجة اللغة الطبيعية ، وخوارزميات التعلم وتحليل البيانات ؛ برمجيات الحاسوب لتعلم الآلة واستعلام البيانات وتحليل البيانات ؛ برمجيات الحاسوب للحوسبة المعرفية ، والتعلم العميق ، والذكاء الاصطناعي ؛ منصة برمجيات الحاسوب للحوسبة المعرفية ؛ برمجيات الحاسوب للتمثيل التخطيطي للبيانات ؛ برمجيات حاسوب للتعرف على الأنماط ؛ برمجيات الحاسوب لاستخراج البيانات ؛ برمجيات الرؤية الحاسوبية للحصول على ومعالجة وتحليل وفهم الصور الرقمية واستخراج البيانات المرئية ؛ أطقم تطوير برمجيات الحاسوب ؛ أطقم تطوير برمجيات الحاسوب للرؤية الحاسوبية ، والتعلم الآلي ، والتعلم العميق ، والذكاء الاصطناعي ، ومعالجة اللغة الطبيعية ، وخوارزميات التعلم ، وتحليل البيانات ؛ برمجيات الرؤية القابلة للتنزيل والمسجلة التي تستخدم الذكاء الاصطناعي لرؤية وتفسير البيانات ، والاتصال بالأجهزة وتخزين وادارة ومعالجة البيانات في السحابة ؛ أجهزة وبرمجيات الحاسوب لتسجيل ومعالجة واستلام ونسخ وإرسال وتعديل وضغط وفك ضغط والبث ودمج وتحسين الصوت والصور والرسومات والبيانات ؛ برامج برمجيات الخوارزميات لتشغيل ومراقبة أجهزة الحاسوب ؛ أجهزة وبرمجيات الحاسوب لتحسين وتوفير النقل والإرسال والإستقبال والمعالجة و الرقمنة للمعلومات البيانية السمعية والبصرية في الوقت الحقيقي؛ برمجيات حاسوب قابلة للتنزيل ومسجلة لجمع وتجميع ومعالجة وارسال ونشر بيانات نظام تحديد المواقع العالمي (جي بي اس) لاستخدامها في الأجهزة الثابتة والمتنقلة والمحمولة ؛ قاعدة بيانات إلكترونية تضم الطرق ، الجغرافية ، الخريطة ، معلومات خطوط النقل العام ، معلومات عن خطوط النقل العام ، معلومات مسار النقل العام ، جداول زمنية وجداول النقل العام ومعلومات النقل العام الأخرى المسجلة على وسائط الحاسوب ؛ برمجيات الملاحة لحساب وعرض المسارات ؛ نظام ملاحة للنقل العام يضم عرض الخرائط الرقمية التفاعلية والتعليمات التفاعلية والمعلومات التي ينشئها المستخدم ؛ برمجيات حاسوبية اجتماعية تفاعلية لاسترجاع وعرض معلومات النقل العام والملاحة والمعلومات الجغرافية والخرائط والسفر ؛ برمجيات حاسوبية اجتماعية تفاعلية لتمكين نقل معلومات النقل العام ، ووضع الخرائط ، والملاحة ، وحركة المرور ، والطرق ، ومعلومات نقطة الاهتمام لشبكات الاتصالات ، والهواتف الخلوية ، وأجهزة الملاحة ، وغيرها من الأجهزة النقالة والمحمولة باليد ؛ برمجيات حاسوب اجتماعية تفاعلية والتي تمكن من تبادل المعلومات بين المستخدمين ؛ أجهزة الحاسوب والأنظمة التي تدار بالحاسوب للقيادة بالتحكم الذاتي ، وبمساعدة سائق ، والمركبات المتصلة ، والأجهزة الجوية غير المأهولة ، والطائرات بدون طيار ؛ منصات أجهزة وبرمجيات الحاسوب التي تضم الشاشات التفاعلية وأنظمة التحكم وأجهزة التحكم وأنظمة الإنذار والاتصال وأجهزة حاسوب ملاحية (طبلوني) ونظام تحديد المواقع العالمي (جي بي اس) للمركبات والمركبات المتصلة ومركبات التحكم الذاتي والمركبات من دون سائق ؛ أنظمة كاميرات متعددة للاستخدام في المركبات ؛ الملاحة والتوجيه بإستخدام نظام تحديد المواقع العالمي (جي بي اس) ، وتتبع الموقع باستخدام نظام تحديد المواقع العالمي (جي بي اس) ، وجهاز عرض خرائط وحساب المسار بإستخدام نظام تحديد المواقع العالمي (جي بي اس) ، وتسجيل الفيديو ، وأجهزة شبكة الاتصالات اللاسلكية لنقل البيانات أو الصور للمركبات ؛ تطبيقات برمجيات الحاسوب للعوامل الافتراضية الرقمية ، والأنظمة التنبؤية ، والتعلم الآلي ، وأتمتة العمليات المعرفية ، والتعرف على الأنماط ، والتعرف على الأحرف ، وتطبيقات الحوسبة المرئية ، والمحاكاة الافتراضية للمعرفة ، وعلم الروبوتات ، والطائرات بدون طيار ، والمركبات غير المأهولة ؛ تطبيقات برمجيات وأجهزة الحاسوب للتحكم التلقائي في قيادة المركبة ؛ تطبيقات برمجيات وأجهزة الحاسوب للتحكم التلقائي في قيادة المركبات والتحكم الذاتي والملاحة والقيادة المدعومة للمركبات والقيادة الذاتية للمركبات ؛ أجهزة تتبع المركبات تتكون من برمجيات الحاسوب وأجهزة الحاسوب ومتحسسات وأجهزة الإرسال وأجهزة الاستقبال وأجهزة استقبال الأقمار الصناعية لتحديد المواقع العالمية ، وجميعها للاستخدام فيما يتعلق بتعقب المركبات ومراقبة المركبات .

وصف العلامة : العبارة DO SOMETHING WONDERFUL كتبت بالحروف اللاتينية.

الاشتراطات :
فعلى من لديه إعتراض علي
ذلك أن يتقدم به مكتوبا لإدارة
العلامات التجارية في وزارة
الإقتصاد أو إرساله بالبريد
المسجل ، وذلك خلال 30يوما
من تاريخ إصدار هذا الإعلان

دولة الإمارات العربية المتحدة
وزارة الاقتصاد
إدارة العلامات التجارية

الأربعاء ٢٣ سبتمبر ٢٠٢٠ العدد ١٣٠٤٤

نموذج إعلان النشر

تعلن إدارة العلامات التجارية عن تقدم وكيل التسجيل / المالك :
مكتبة وتسجيلات الذكرى
طلب لتسجيل بيانات العلامة التجارية : الذكرى zekra
المودعة بالرقم: 335588 بتاريخ: 2020/09/14
بيانات الأولوية :
بإسم : مكتبة وتسجيلات الذكرى
الموطن : الشارقة - الجرينة

صورة العلامة :

وذلك لتمييز السلع أو الخدمات الواقعة بالفئة : 16
الكتب والورق والورق المقوى والمنتجات المصنوعة من هذه المواد وغير واردة في فئات أخرى ؛ المطبوعات ؛ مواد تجليد الكتب؛ الصور الفوتوغرافية ؛ القرطاسية؛ مواد اللصق المستعملة في القرطاسية أو لغايات منزلية ؛ ومواد الفنانين ؛ فراشي الدهان أو التلوين ؛ الآلات الكاتبة واللوازم المكتبية (عدا الأثاث)؛ مواد التوجيه والتدريس (عدا الأجهزة) ؛ مواد التغليف البلاستيكية (غير الواردة في فئات أخرى)؛ حروف الطباعة ؛ الكليشيهات (الراسمات).

وصف العلامة : عبارة عن كلمة باللغتين العربية والانجليزية الذكرى zekra بحروف لاتينية

الاشتراطات :
فعلى من لديه إعتراض علي
ذلك أن يتقدم به مكتوبا لإدارة
العلامات التجارية في وزارة
الإقتصاد أو إرساله بالبريد
المسجل ، وذلك خلال 30يوما
من تاريخ إصدار هذا الإعلان

دولـة الامـارات العربيـة المتحدة
وزارة الاقتصاد / إدارة العلامات التجارية

تعلن إدارة العلامات التجارية عن تقدم الوكيل سابا وشركاهم – تي ام بي بطلب لتجديد تسجيل العلامة التجارية .:

المودعة بالرقم:134392
باسم:فيراري اس. بي. ايه.
عنوانه/ها:1163 شارع ايميليا است، 41100 مودينا، ايطاليا
والمسجلة بالرقم 149289 بتاريخ :2011/09/04
ذلك لتمييز البضائع / الخدمات / المنتجات التالية:
اللعب و الألعاب و أدوات اللعب، عدد و أدوات ممارسة الرياضة البدنية (الجمنازية) وسائر الالعاب الرياضية غير المشمولة في فئات أخرى، زينة وزخارف شجرة عيد الميلاد، في الفئة 28.
وستظل الحماية نافذة المفعول لمدة عشرة سنوات اخرى اعتباراً من تاريخ انتهاء الحماية في2019/10/06
هذا و يجوز تجديد الحماية لمدد اخرى متتالية كل منها عشر سنوات وفقا للاوضاع و الشروط المنصوص عليها بالمادة (19) من القانون الاتحادي رقم 37/ 1992 الصادر في شأن العلامات التجارية .

دولـة الامـارات العربيـة المتحدة
وزارة الاقتصاد / إدارة العلامات التجارية

تعلن إدارة العلامات التجارية عن تقدم الوكيل سابا وشركاهم – تي ام بي بطلب لتجديد تسجيل العلامة التجارية .:

المودعة بالرقم:134396
باسم:فيراري اس. بي. ايه.
عنوانه/ها:1163 شارع ايميليا است، 41100 مودينا، ايطاليا
والمسجلة بالرقم بتاريخ :2017/01/30
ذلك لتمييز البضائع / الخدمات / المنتجات التالية:
خدمات عرض تشكيلة من البضائع لمصلحة الآخرين (باستثناء نقلها) وتمكين الزبائن من مشاهدة وشراء تلك البضائع بشكل ملائم؛ خدمات الدعاية و الإعلان، خدمات إدارة الأعمال التجارية ، خدمات تسيير الاعمال والاشراف عليها بالتفويض، خدمات الاعمال والنشاطات المكتبية وأعمال ونشاطات المكاتب، في الفئة 35.
وستظل الحماية نافذة المفعول لمدة عشرة سنوات اخرى اعتباراً من تاريخ انتهاء الحماية في2019/10/06
هذا و يجوز تجديد الحماية لمدد اخرى متتالية كل منها عشر سنوات وفقا للاوضاع و الشروط المنصوص عليها بالمادة (19) من القانون الاتحادي رقم 37/ 1992 الصادر في شأن العلامات التجارية .

دولـة الامـارات العربيـة المتحدة
وزارة الاقتصاد / إدارة العلامات التجارية

تعلن إدارة العلامات التجارية عن تقدم الوكيل سابا وشركاهم – تي ام بي بطلب لتجديد تسجيل العلامة التجارية .:

المودعة بالرقم:134397
باسم:فيراري اس. بي. ايه.
عنوانه/ها:1163 شارع ايميليا است، 41100 مودينا، ايطاليا
والمسجلة بالرقم 149293 بتاريخ :2011/09/04
ذلك لتمييز البضائع / الخدمات / المنتجات التالية:
خدمات التأمين، خدمات الشؤون المالية و الشؤون التمويلية، الخدمات بمجالات ومسائل التداولات والعمليات النقدية، خدمات مكاتب وكلاء وسماسرة الاملاك العقارية، في الفئة 36.
وستظل الحماية نافذة المفعول لمدة عشرة سنوات اخرى اعتباراً من تاريخ انتهاء الحماية في2019/10/06
هذا و يجوز تجديد الحماية لمدد اخرى متتالية كل منها عشر سنوات وفقا للاوضاع و الشروط المنصوص عليها بالمادة (19) من القانون الاتحادي رقم 37/ 1992 الصادر في شأن العلامات التجارية .

دولـة الامـارات العربيـة المتحدة
وزارة الاقتصاد / إدارة العلامات التجارية

تعلن إدارة العلامات التجارية عن تقدم الوكيل سابا وشركاهم – تي ام بي بطلب لتجديد تسجيل العلامة التجارية .:

فيراري ستور

المودعة بالرقم:135160
باسم:فيراري اس. بي. ايه.
عنوانه/ها:1163 شارع ايميليا است، 41100 مودينا، ايطاليا
والمسجلة بالرقم 106758 بتاريخ :2010/08/08
ذلك لتمييز البضائع / الخدمات / المنتجات التالية:
خدمات تجميع تشكيلة من السلع لصالح الغير (ولا ينطوي على ذلك خدمة النقل) وذلك لتمكين عامة الزبائن من معاينتها وشرائها عند الحاجة، خدمات الدعاية و الإعلان، خدمات إدارة الأعمال التجارية، خدمات تسيير الأعمال والإشراف عليها بالتفويض، خدمات الأعمال والنشاطات المكتبية وأعمال ونشاطات المكاتب، في الفئة 35.
وستظل الحماية نافذة المفعول لمدة عشرة سنوات اخرى اعتباراً من تاريخ انتهاء الحماية في2019/10/26
هذا و يجوز تجديد الحماية لمدد اخرى متتالية كل منها عشر سنوات وفقا للاوضاع و الشروط المنصوص عليها بالمادة (19) من القانون الاتحادي رقم 37/ 1992 الصادر في شأن العلامات التجارية .

دولـة الامـارات العربيـة المتحدة
وزارة الاقتصاد / إدارة العلامات التجارية

تعلن إدارة العلامات التجارية عن تقدم الوكيل سابا وشركاهم – تي ام بي بطلب لتجديد تسجيل العلامة التجارية .:

المودعة بالرقم:137006
باسم:ميرك شارب اند دوخم بي.في.
عنوانه/ها:فيردفيخ 39، 2031 بي إن، هارلم، هولندا
والمسجلة بالرقم 128680 بتاريخ :2011/01/18
ذلك لتمييز البضائع / الخدمات / المنتجات التالية:
المستحضرات الدوائية والصيدلانية للاستخدام البشري، ومن بينها موانع الحمل؛ المستحضرات الصيدلانية المانعة للحمل الموجودة في أو المفرزة من مستحضرات منع الحمل المزروعة تحت الجلد في الفئة 5.
وستظل الحماية نافذة المفعول لمدة عشرة سنوات اخرى اعتباراً من تاريخ انتهاء الحماية في2019/12/17
هذا و يجوز تجديد الحماية لمدد اخرى متتالية كل منها عشر سنوات وفقا للاوضاع و الشروط المنصوص عليها بالمادة (19) من القانون الاتحادي رقم 37/ 1992 الصادر في شأن العلامات التجارية .

دولـة الامـارات العربيـة المتحدة
وزارة الاقتصاد / إدارة العلامات التجارية

تعلن إدارة العلامات التجارية عن تقدم الوكيل سابا وشركاهم – تي ام بي بطلب لتجديد تسجيل العلامة التجارية .:

المودعة بالرقم:134402
باسم:فيراري اس. بي. ايه.
عنوانه/ها:1163 شارع ايميليا است، 41100 مودينا، ايطاليا
والمسجلة بالرقم 149298 بتاريخ :2011/09/04
ذلك لتمييز البضائع / الخدمات / المنتجات التالية:
خدمات الأبحاث والتجارب العلمية والخدمات التقنية و الأبحاث والتجارب ووضع الخطط والتصميمات الوثيقة، خدمات التحليل و الأبحاث الصناعية، خدمات تصميم وتطوير أجهزة الكومبيوتر الصلبة وبرمجيات الكومبيوتر، في الفئة 42.
وستظل الحماية نافذة المفعول لمدة عشرة سنوات اخرى اعتباراً من تاريخ انتهاء الحماية في2019/10/06
هذا و يجوز تجديد الحماية لمدد اخرى متتالية كل منها عشر سنوات وفقا للاوضاع و الشروط المنصوص عليها بالمادة (19) من القانون الاتحادي رقم 37/ 1992 الصادر في شأن العلامات التجارية .

دولـة الامـارات العربيـة المتحدة
وزارة الاقتصاد / إدارة العلامات التجارية

تعلن إدارة العلامات التجارية عن تقدم الوكيل سابا وشركاهم – تي ام بي بطلب لتجديد تسجيل العلامة التجارية .:

المودعة بالرقم:144146
باسم:كيرافلو ليميتيد
عنوانه/ها:يونيت 1 وودلي بارك استايت 59-69 ريدينج رود، وودلي، ريدينج، اتش بي 19 3 بي بي ، المملكة المتحدة
والمسجلة بالرقم 157548 بتاريخ :2011/10/24
ذلك لتمييز البضائع / الخدمات / المنتجات التالية:
الصمامات وأجهزة التحكم بالتدفق المستخدمة في أنظمة التزويد بالمياه والأنظمة الصحية؛ أجهزة ومعدات معالجة أو تنقية المياه؛ المضخات ومعدات التزويد بالمياه، في الفئة 11.
وستظل الحماية نافذة المفعول لمدة عشرة سنوات اخرى اعتباراً من تاريخ انتهاء الحماية في2020/06/28
هذا و يجوز تجديد الحماية لمدد اخرى متتالية كل منها عشر سنوات وفقا للاوضاع و الشروط المنصوص عليها بالمادة (19) من القانون الاتحادي رقم 37/ 1992 الصادر في شأن العلامات التجارية .

دولـة الامـارات العربيـة المتحدة
وزارة الاقتصاد / إدارة العلامات التجارية

تعلن إدارة العلامات التجارية عن تقدم الوكيل سابا وشركاهم – تي ام بي بطلب لتجديد تسجيل العلامة التجارية .:

المودعة بالرقم:134401
باسم:فيراري اس. بي. ايه.
عنوانه/ها:1163 شارع ايميليا است، 41100 مودينا، ايطاليا
والمسجلة بالرقم 149297 بتاريخ :2011/09/04
ذلك لتمييز البضائع / الخدمات / المنتجات التالية:
خدمات التربية والتنشئة، خدمات توفير التدريب والتعليم، خدمات الترفيه وتسلية الناس، خدمات إحياء و تنظيم النشاطات الرياضية و الثقافية، في الفئة 41.
وستظل الحماية نافذة المفعول لمدة عشرة سنوات اخرى اعتباراً من تاريخ انتهاء الحماية في2019/10/06
هذا و يجوز تجديد الحماية لمدد اخرى متتالية كل منها عشر سنوات وفقا للاوضاع و الشروط المنصوص عليها بالمادة (19) من القانون الاتحادي رقم 37/ 1992 الصادر في شأن العلامات التجارية .

الامارات العربية المتحدة
وزارة العدل

العدد ١٣٠٤٤ بتاريخ ٢٠٢٠/٩/٢٣

إعلان مدعي عليه بالنشر

لدى مكتب إدارة الدعوى محكمة الشارقة المحكمة الابتدائية المدنية الاتحادية

في الدعوى رقم SHCFICIREA2020 /0004073 مدني (جزئي)

المدعي عليه: سومي انتوني مادا كارابيلى لونا سيجيث - مجهول محل الإقامة: إمارة الشارقة ، الخان ، هاتف رقم : 0526670530 ، رقم موحد : 115239223 ، بطاقة هوية رقم : 784 1987 04725396

بناء طلب المدعية/ماجد بوكتارة لتجارة مواد البناء (شركة ذات مسئولية محدودة)

قد أقامت عليك الدعوى المذكورة أعلاه وتطالبك فيها :- إلزام المدعى عليها بان تؤدي للمدعية مبلغ وقدره (141,222) درهم (مائة وواحد وأربعون ألف ومائتي واثنين وعشرون درهما) والفائدة القانونية بواقع 12% من تاريخ الإستحقاق الحاصل في 2018/1/31 وحتى السداد التام.

إلزام المدعى عليها بالرسوم والمصاريف ومقابل أتعاب المحاماة.

أنت مكلف بالحضور بجلسة 2020/09/30 أمام مكتب إدارة الدعوى محكمة الشارقة المحكمة الابتدائية المدنية في تمام الساعة الثامنة والنصف صباحا - مكتب رقم (مكتب مدير الدعوى رقم 5) شخصيا او بواسطة وكيل معتمد، وتقديم مذكرة جوابية على الدعوى مرفقا بها كافة المستندات وذلك خلال مدة لا تزيد على عشرة أيام من تاريخ النشر وذلك للنظر في الدعوى المذكور رقمها اعلاه - بوصفك مدعى عليه.

اعلان المدعي عليها بالنشر باللغة العربية والإنجليزية

حرر بتاريخ 2020/9/21

مدير الخدمات القضائية /عايشه علي محمد

الشئون الفنية والتعاون الدولي
ادارة الكاتب العدل والتصديقات
الكاتب العدل - خورفكان

العدد ١٣٠٤٤ بتاريخ ٢٠٢٠/٩/٢٣

اعـــلان

تقدم الي انا الكاتب العدل بادارة الكاتب العدل والتصديقات- خورفكان : السيد/ عبدالله راشد علي الحريثي النقبي ، الجنسية : الإمارات ، وطلب التصديق على محرر يتضمن (تنازل) في حصته البالغة (١٠٠٪) في الاسم التجاري الحريثي لتجارة مواد البناء ، نشاط الرخصة بيع مواد البناء - بالتجزئة ، والمرخص من دائرة التنمية الاقتصادية في رخصة تجارية رقم ٥٠١٤٧٢ الصادر بتاريخ ١٩٩٩/٥/٢٤ م في دائرة التنمية الإقتصادية بخورفكان. الى السيد/ أحمد راشد علي الحريثي النقبي ، الجنسية : الإمارات. ليكن معلوما للجميع بان الكاتب العدل في مدينة خورفكان سيقوم بالتصديق على توقيعات ذوي الشأن في المحرر المذكور بعد انقضاء اسبوعين من تاريخ نشر هذا الاعلان.

مكتب الكاتب العدل خورفكان

د. عائشة محمد علي

حكومة راس الخيمة
دائرة المحاكم

العدد ١٣٠٤٤ بتاريخ ٢٠٢٠/٩/٢٣

2020/1 تنفيذ تركات

إعلان عن بيع عقار بالمزاد العلني

بالنشر في جريدتين رسميتين

في القضية التنفيذية رقم ٢٠٢٠/١

تعلن محكمة رأس الخيمة الابتدائية - دائرة التنفيذ عن بيع العقار ، عبارة عن منزل في منطقة سدروه وثيقة رقم ١٩٨٣/٢٣٤٠ بمساحة تبلغ ١,٠٨٥.٠٠ قدم مربع والعائدة ملكيتها للمحكوم عليه / ورثة فاطمة احمد محمد - بتاريخ ٢٠٢٠/٩/٣٠ ، بسعر اساسي ٢٢٦,٠٣٨.٥٠ درهم ، عن طريق شركة الإمارات للمزادات وذلك في تمام الساعة السادسة مساءا. فعلى من يرغب بالاشتراك او الاطلاع الدخول على الموقع الإلكتروني لشركة الإمارات للمزادات .WWW emiratesauction.ae ، ومن يرغب بالإعتراض عليه مراجعة دائرة التنفيذ أثناء الدوام الرسمي وحتى جلسة المزاد المذكورة.

مأمور التنفيذ

سعيد الشحي

حكومة راس الخيمة
دائرة المحاكم

العدد ١٣٠٤٤ بتاريخ ٢٠٢٠/٩/٢٣

2020/7 تنفيذ تركات

إعلان عن بيع عقار بالمزاد العلني

بالنشر في جريدتين رسميتين

في القضية التنفيذية رقم ٢٠٢٠/٧

تعلن محكمة رأس الخيمة الابتدائية - دائرة التنفيذ عن بيع العقارات ، عبارة عن إحدى عشر وثيقة عقارية أرقام 2017/3235 رقم قسيمة 308040061 سكني/جلفار و 2850/2007 رقم قسيمة 311090011 تجاري المعمورة و2011/137 رقم قسيمة 307010194 سكني جلفار و نصف وثيقة 2012/2103 رقم القسيمة 308040176 سكني/جلفار ونصف وثيقة 1989/3454 رقم القسيمة 311115088 المعيريض و 2017/518 رقم القسيمة 311115071 المعيريض و 2017/1531 رقم القسيمة 209020068 سكني/الحديبة و 2019/2389 رقم القسيمة 308040063 سكني/جلفار و 2016/4666 رقم القسيمة 308040134 سكني/تجاري جلفار و 2015/9034 رقم القسيمة 309010364 سكنية/المعيريض و2016/4668 رقم القسيمة 311115070 سكني تجاري/المعيريض ، والعائدة ملكيتها للمحكوم عليهم/ورثة ثوينة ربيعه ثاني المنصوري - بتاريخ 30/09/2020 ، عن طريق شركة الامارات للمزادات وذلك في تمام الساعة السادسة مساء فعلى من يرغب بالاشتراك أو الاطلاع الدخول على الموقع الإلكتروني لشركة الامارات للمزادات .WWW emiratesauction.ae ، ومن يرغب بالاعتراض عليه مراجعة دائرة التنفيذ أثناء الدوام الرسمي وحتى جلسة المزاد المذكورة

مأمور التنفيذ / سعيد الشحي

حكومة راس الخيمة
دائرة المحاكم

العدد ١٣٠٤٤ بتاريخ ٢٠٢٠/٩/٢٣

2020/22 تنفيذ إيجارات وعقارات

إعلان عن بيع عقار بالمزاد العلني

بالنشر في جريدتين رسميتين

في القضية التنفيذية رقم ٢٠٢٠/٢٢ رأس الخيمة

تعلن محكمة رأس الخيمة الابتدائية - دائرة التنفيذ عن بيع العقار ، عبارة عن شقة - استوديو في منطقة الجزيرة الحمرا في مبنى الحمرا بلاس شقة رقم ٧٠٠١ بمساحة تبلغ ٥٠٤,٨٣ قدم مربع ، والعائدة ملكيتها للمحكوم عليهم/ تشين بينغ وجيتين صن - بتاريخ ٢٠٢٠/٩/٣٠ ، بسعر أساسي ٣٤٠,٠٠٠ درهم ، عن طريق شركة الإمارات للمزادات وذلك في تمام الساعة السادسة مساءا. فعلى من يرغب بالاشتراك او الاطلاع الدخول على الموقع الإلكتروني لشركة الإمارات للمزادات .www.emiratesauction ae ، ومن يرغب بالإعتراض عليه مراجعة دائرة التنفيذ أثناء الدوام الرسمي وحتى جلسة المزاد المذكورة.

مأمور التنفيذ /سعيد الشحي

الامارات العربية المتحدة
وزارة العدل

العدد ١٣٠٤٤ بتاريخ ٢٠٢٠/٩/٢٣

اعلان مدعي عليه بالنشر

المحكمة الإبتدائية المدنية - مدني (جزئي) - اخرى

في الدعوى رقم AJCFICIREA2020 /0000218

إلى المدعي عليها / الوادي الاخضر للعقارات - ذ م م

نحيطكم علما بانه بتاريخ 2020/2/27 قد حكمت عليكم هذه المحكمة في الدعوى المذكورة بالرقم أعلاه لصالح المدعي / مجد غسان هاشم

بالتالي / بالزام المدعي عليها بان تؤدي للمدعي مبلغ 222.987 درهم (مائتان واثنين وعشرين الف وتسعمائة وسبعة وثمانين درهما) مع الفائدة عليه بنسبة 8% سنويا تسري من تاريخ قيد الدعوى 2020/1/29 وحتى السداد التام ، والزامها بالرسوم والمصروفات ومبلغ الفي درهم اتعاب محاماة ورفض ما عدا ذلك. حكما قابلا للاستئناف خلال المدة القانونية 30 يوما اعتبارا من اليوم التالي لاستلامك هذا التبليغ.

مركز سعادة المتعاملين

حرر بتاريخ / 2020/9/16 - حرر بواسطة الموظف

القاضي / وجدي بن الشاذلي بن أحمد

محكمة عجمان / المحكمة الابتدائية المدنية

وزارة العدل
الشئون الفنية والتعاون الدولي
ادارة الكاتب العدل والتصديقات

العدد ١٣٠٤٤ بتاريخ ٢٠٢٠/٩/٢٣

اعلان بالنشر

المرجع : ٢٠٢٠٠٩٢٢/١٣

ليكن معلوما للجميع بان السيدة/ ميسكي مريشا زويدى ، الجنسية الولايات المتحدة تحمل هوية رقم ٧٨٤١٩٧٢٣١٣٢٥٧٩٢ يرغب في البيع والتنازل عن كامل حصته البالغة ١٠٠٪ وذلك الى السيدة/ بيركسا سيد عبدالله الجنسية اثيوبيا تحمل هوية رقم ٧٨٤١٩٨٩٦٥٢٦٨١٠٩ في الرخصة (صالون الوردة الجميلة للسيدات) والتي تأسست بإمارة الشارقة بموجب رخصة رقم (٦٢٥٢١٠) الصادرة من دائرة التنمية الإقتصادية ، تغيير وكيل خدمات ، تنازل صاحب الرخصة لاخر. وعملابنص المادة (١٤) فقرة (٥) من احكام القانون الاتحادي رقم (٤) لسنة ٢٠١٣ في شان الكاتب العدل . فقد اقتضى نشر هذا الاعلان للعلم وانه سوف يتم التصديق على الاجراء المشار اليه بعد اسبوعين من تاريخ هذا الاعلان فمن لديه اي اعتراض على ذلك عليه اتباع السبل القانوني حيال ذلك.

الكاتب العدل

مركز الصقر لخدمات رجال الأعمال

امارة ابوظبي (دائرة القضاء)
إدارة الكاتب العدل والتوثيق

العدد ١٣٠٤٤ بتاريخ ٢٠٢٠/٩/٢٣

اعلان تغيير اسم

تقدم المواطن (عبدالحميد عبدالباري بخيت عبيد السعدي) بطلب الى محكمة أبوظبي الابتدائية - قسم التوثيقات بتغيير اسمه من (عبدالحميد) الى (حمدان) فمن لديه اعتراض يتقدم به الى القسم المذكور خلال ١٥ يوما من تاريخ نشر الاعلان

منى علي المروي - موثق أول

القاضي / سلطان محمد خميس الكعبي

قاضي تركات الدائرة الثالثة

حكومة دبي
محـــاكم دبـي

العدد ١٣٠٤٤ بتاريخ ٢٠٢٠/٩/٢٣

انذار عدلي بالنشر

رقم (٢٠٢٠/٥٠٥٦)

المنذرة / ارض المدينة للنقليات (ش.ذ.م.م)

ضد/ المنذر ضدها الأولى: شركة اكتكو للمقاولات العامة (ذ.م.م)

المنذر ضده الثاني: محمد بشار محمد صدقي كمال (اردني الجنسية) مجهول محل الإقامة

فإن المنذرة تنبه على المنذر ضدهما بضرورة سداد المبلغ المترصد في ذمتهما لصالح المنذرة والبالغ ٢٨٦٤٣٧,٥٠ درهم (مئتان وستة وثمانون ألف وأربعمائة وسبعة وثلاثون درهم وخمسون فلس) والفائدة القانونية بواقع ٩ ٪ من تاريخ الاستحقاق الواقع في ٢٠١٩/١٢/٣١ الى تاريخ استحقاق آخر شيك وحتى تاريخ السداد التام وذلك خلال موعد أقصاه خمسة ايام من تاريخ نشر هذا الإنذار، وفي حالة التزامهما موقفا سلبيا او ردهما بعدم السداد، سوف تقوم المنذرة باتخاذ كافة الاجراءات القانونية للمطالبة بالمبلغ والفوائد القانونية المنوة عنها بصدر الانذار بالإضافة الي إلزام المنذر اليها بسداد الرسوم والمصاريف ومقابل اتعاب المحاماة.

الكاتب العدل

حكومة دبي
محـــاكم دبـي

العدد ١٣٠٤٤ بتاريخ ٢٠٢٠/٩/٢٣

انذار عدلي بالنشر

رقم (٢٠٢٠/٥٠٧٠)

المنذر : مدرسة الابداع العلمي الدولية - ند الشبا - ش ذ م م

المنذر اليه / محمد عبدالرحمن محمود الديراوي - فلسطيني الجنسية

بموجب الإنذار رقم ٢٠٢٠/١٢٢٤٠٩ إنذار عدلي والمسجل لدى كاتب العدل بدبي فإن المنذرة تنبه على المنذر اليه بسداد قيمة الشيكات المرتجعة المستحقة لها والمبالغ المترصدة بذمتها والواردة بصدر هذا الإنذار بقيمة إجمالية وقدرها ١٥,٠٠٠ درهم إماراتي (خمسة عشرة الف درهم) ، وذلك خلال خمسة ايام من تاريخ الإعلان بالنشر بهذا الإنذار وإلا سنضطر الى اتخاذ كافة الإجراءات القانونية اللازمة لالزامك بسداد المبلغ المذكور والفائدة القانونية المستحقة عليه ، فضلا عن الحجز على كافة اموالكم المنقولة والغير المنقولة وبيعها بالمزاد العلني بالإضافة الى تحميلكم مسؤولية التعويض عن كافة الأضرار المادية والأدبية التي لحقت بالمنذرة والرسوم والمصاريف واتعاب المحاماة.

الكاتب العدل

وزارة العدل
الشئون الفنية والتعاون الدولي
ادارة الكاتب العدل والتصديقات

العدد ١٣٠٤٤ بتاريخ ٢٠٢٠/٩/٢٣

اعلان بالنشر

المرجع : ٦٢٢

ليكن معلوما للجميع بان السيد/ علاء يحيى روسي الجنسية والسيدة/ شذا رياض يحيى سورية، يرغبون في البيع والتنازل عن كامل حصتهم البالغة (١٠٠٪) وذلك الى السيد/ امجد عبدالرزاق الطباع سوري الجنسية وذلك في الرخصة التجارية المسماة باسم (معجنات البيت الدمشقي) بموجب رخصة مهنية رقم (٦٠٨٥١٦) تم تغيير الشكل القانوني من شراكة اعمال مهنية بوكيل خدمات الى مؤسسة فردية بوكيل خدمات.

وعملابنص المادة (١٤) فقرة (٥) من احكام القانون الاتحادي رقم (٤) لسنة ٢٠١٣ في شان الكاتب العدل . فقد اقتضى نشر هذا الاعلان للعلم وانه سوف يتم التصديق على الاجراء المشار اليه بعد اسبوعين من تاريخ هذا الاعلان فمن لديه اي اعتراض حيال ذلك عليه مراجعة مكتب الكاتب العدل المذكورة لاتباع الاجراءات القانونية

الكاتب العدل

حكومة راس الخيمة
دائرة المحاكم

العدد ١٣٠٤٤ بتاريخ ٢٠٢٠/٩/٢٣

اخطار دفع بالنشر

رقم الملف ٢٠٢٠/٦٠٥ تنفيذ تجاري

بناء على طلب / المحكوم له / الساحل لتأجير السيارات - ذ م م الجنسية

الى المحكوم عليه / فاطمة شهاب حمد خليفة الهولي الجنسية / الإمارات العربية المتحدة

ليكن معلوما لديك بان محكمة راس الخيمة قد اصدرت بحقك حكما بتاريخ ٢٠٢٠/٧/٥ في القضية (٢٠٢٠/٣١٠) تجاري جزئي بالزامك بدفع مبلغ وقدره ٢٤٨٤٧,٠٠ درهما شاملا الرسوم والمصاريف. وبما ان المحكوم له اعلاه قد تقدم بطلب لتنفيذ حكم وسجل بالرقم المشار اعلاه ، فأنت مكلف بتنفيذ ما جاء اعلاه فموجب هذا انت مكلف بتنفيذ ما جاء اعلاه خلال ١٥ يوم التالي للتبليغ وفي حال تخلفك عن ذلك فان المحكمة ستتخذ بحقك الاجراءات القانونية المناسبة لتنفيذ الحكم ، والرسوم المرتبة عليك.

الملاحظات : الإمارات دبي / القوز الثالثة - دبي/ تعمل مركز الهوية

قسم التنفيذ

نورة عبدالرحمن عبدالله

محاكم دبي
محاكم دبي الابتدائية

العدد ١٣٠٤٤ بتاريخ ٢٠٢٠/٩/٢٣

اعلان بالنشر

في الدعوى ٢٠٢٠/١٦/١٩٧٤ تجاري جزئي

موضوع الدعوى : المطالبة بالزام المدعى عليهم بالتضامن والتضامم والتكافل بأن يؤدوا للبنك المدعى مبلغ ٢,٨٧٢١٧٣.٤٥ درهم (مليونان وثمانمائة واثنان وسبعون الف ومائة وثلاثة وسبعون درهم وخمسة واربعون فلس) والرسوم والمصاريف واتعاب المحاماة وشمول الحكم بالنفاذ المعجل بلا كفالة .

طالب الإعلان : بنك دبي الإسلامي (شركة مساهمة عامة) - صفته بالقضية : مدعى

المطلوب إعلانهم : ١ - الريامي انتربروز - المدين الاصلي ، ٢-راشد مبارك سيف الريامي - ضامن شخصي وكفيل عيني ٣-خليفة راشد مبارك سيف الريامي - ضامن شخصي وكفيل عيني ٤-هايتك والس اند وندو كوارينجس ش.ذ.م.م -ضامن شركات ، ٥- الريامي لصناعة الاعلانات ش ذ م م - ضامن شركات ، ٦-الريامي الاعمال الكهروميكانيكية ش.ذ.م.م - ضامن شركات ، ٧- الريامي تكنلوجيز (ش.ذ.م.م)-ضامن شركات ، ٨- هايتك اوفيسيس ش ذ م م ضامن شركات، ٩- وليد راشد مبارك سيف الريامي - كفيل عيني ، ١٠-حمد راشد مبارك سيف الريامي - كفيل عيني، ١١-عبدالله راشد مبارك سيف الريامي - كفيل عيني ، ١٢-نورة خليفة جاسم - كفيل عيني ، ١٣- وفاء راشد مبارك سيف الريامي - كفيل عيني ، ١٤-فاطمة راشد مبارك سيف الريامي - كفيل عيني صفتهم بالقضية : مدعي عليهم - مجهولي محل الإقامة موضوع الإعلان : قد أقام عليك الدعوى وموضوعها المطالبة بالزام المدعى عليهم بالتضامن والتضامم والتكافل بأن يؤدوا للبنك المدعى مبلغ ٢,٨٧٢١٧٣.٤٥ درهم (مليونان وثمانمائة واثنان وسبعون الف ومائة وثلاثة وسبعون درهم وخمسة واربعون فلس) والرسوم والمصاريف واتعاب المحاماة وشمول الحكم بالنفاذ المعجل بلا كفالة . وحددت لها جلسة يوم الاربعاء الموافق ٢٠٢٠/١٠/٧ الساعة ٨,٣٠ صباحا في قاعة التقاضي عن بعد لذا فأنت مكلف بالحضور أو من يمثلك قانونيا وعليك بتقديم ما لديك من مذكرات او مستندات للمحكمة قبل الجلسة بثلاثة أيام على الأقل

رئيس القسم

حكومة دبي
محـــاكم دبـي

العدد ١٣٠٤٤ بتاريخ ٢٠٢٠/٩/٢٣

انذار عدلي بالنشر

رقم (٢٠٢٠/٥٠٣٦)

المنذر : بنك دبي التجاري ش.م.ع - بوكالة الأستاذ المحامي ناصر حمد الشامسي

المنذر اليهما : ١ - برابها للسياحه ش ذ م م ، ٢- انانت كومار شاتور فيدى

ينذر البنك المنذر المنذر اليهما بأن يؤديا مبلغ وقدره ٣٠٩١٤٧,٦٧ درهم (ثلاثمائة وتسعة الف ومائة وسبعه واربعون درهم وسبعة وستون فلس) كما في تاريخ ٢٠٢٠/٨/١١ عبارة عن المديونية المترصدة بذمتهما والرسوم والمصاريف ومقابل اتعاب المحاماه وذلك خلال خمس أيام من تاريخ تبليغ المنذر اليهما بهذا الإنذار تحت طائلة اتخاذ كافة الإجراءات القانونية ضدهما للوفاء بالمديونية المترصده بذمتهما أعلاه والرسوم والمصاريف واتعاب المحاماه

الكاتب العدل

حكومة دبي
محـــاكم دبـي

العدد ١٣٠٤٤ بتاريخ ٢٠٢٠/٩/٢٣

انذار عدلي بالنشر

رقم (٢٠٢٠/٥٠٦٨)

المنذرة / اللوكريت انترناشيونال ذ.م.م

المنذر إليها / كوخ الزهور والحلويات ذ.م.م.

بموجب الإنذار رقم ٢٠٢٠/١٢٩٤٢٢ إنذار عدلي والمسجل لدى كاتب العدل بدبي فإن المنذرة تنبه على المنذر إليها وتخطرها بضرورة تسوية المبلغ المذكور أعلاه والبالغ قيمتها ٢٧,٣٤٩,٧٩ درهم اماراتي (**سبعة وعشرون ألف وثلاثمائة وتسعة وأربعون درهم وتسعة وسبعون فلس فقط**) إلى المنذرة وذلك خلال ٧ (سبعة) أيام من تاريخ الإعلان بالنشر بهذا الإنذار، وفي حال عدم التجاوب من جهتكم، فلن يكون أمامنا سوى السير في اتخاذ الإجراءات القانونية ضدكم، لتحصيل الدين المستحق وتحميلكم المسؤولية والتكاليف والتبعات التي تنتج عن ذلك.

الكاتب العدل

حكومة دبي
محـــاكم دبـي

العدد ١٣٠٤٤ بتاريخ ٢٠٢٠/٩/٢٣

انذار عدلي بالنشر

رقم (٢٠٢٠/٥٠٥٧)

المنذرة / ارض المدينة للنقليات (ش.ذ.م.م)

ضد المنذر ضدها الأولى: شركة خليفة الفهد للمقاولات (ذ.م.م)

المنذر ضده الثاني : سمير عبد الحميد عبد المنعم عبد الحميد -مصري الجنسية - مجهول محل الإقامة

فإن المنذرة (أرض المدينة للنقليات ش.ذ.م.م) تنبه على ضدهما (شركة خليفة الفهد للمقاولات (ذ.م.م) & سمير عبد الحميد عبد المنعم عبد الحميد مصري الجنسية) بضرورة سداد المبلغ المترصد في ذمتهما لصالح المنذرة والبالغ ١٢١٦١٢,٣٨ درهم (مائة و واحد وعشرون ألف وستمائة اثنا عشر درهم وثمان وثلاثون فلسا) والفائدة القانونية بواقع ٩٪ من تاريخ الاستحقاق الواقع في ٢٠١٨/٣/٢٥ تاريخ استحقاق آخر شيك وحتى تاريخ السداد التام. وذلك خلال موعد أقصاه خمسة أيام من تاريخ نشر هذا الانذار، وفي حالة التزامهما موقفا سلبيا او ردهما بعدم السداد، سوف تقوم المنذرة باتخاذ كافة الاجراءات القانونية للمطالبة بالمبلغ والفوائد القانونية المنوة عنها بصدر الانذار بالإضافة الي إلزام المنذر اليها بسداد الرسوم والمصاريف ومقابل اتعاب المحاماة.

الكاتب العدل

محاكم دبي
محكمة التنفيذ

العدد ١٣٠٤٤ بتاريخ ٢٠٢٠/٩/٢٣

اعلان بالنشر

في التنفيذ رقم ٢٠١٨/٢٠٧/١٣٠٢ تنفيذ تجاري

موضوع التنفيذ : تنفيذ الحكم الصادر في الدعوى رقم 2013/237 تجاري كلي والمعدل بالإستئنافين رقمي 887 و 2014/893 تجاري والقاضي بالزام المنفذ ضدهم بسداد مبلغ وقدره (22092239.50 درهم) شامل الرسوم والمصاريف

طالب الإعلان : بنك الإمارات دبي الوطني - ش م ع - صفته بالقضية : طالب التنفيذ

المطلوب إعلانهم : 1- راشد عبدالله العمران - صفته بالقضية : منفذ ضده

موضوع الإعلان : نعلنكم بانه تم الحجز على أموالكم الخاصة وهي عبارة عن عقارات الواقعة في امارة الشارقة و هيا كتالي : الذيد القديمة رقم الملك : أ/ 1172 - رقم الحكومي : ب/ 381 رقم السند : 1554 / الذيد - تجاري رقم الملك : 3009 ، رقم الحكومي : 4813 رقم السند : 10356 / مويلح تجارية رقم الملك : 294 - رقم الحكومي : 2517 رقم السند : 7785 / الذيد القديمة رقم الملك : هـ/ 27 - رقم الحكومي : 3 رقم السند : 1878 / ام الطرافة رقم الملك : 86 رقم الحكومي : 35 رقم السند : 335 / بويزع رقم الملك : 1505 - رقم الحكومي : 3140 رقم السند : 4597 /بويزع رقم الملك : 1504 - رقم الحكومي : 3139 رقم السند : 4596 / مويلح تجارية رقم الملك : 560 رقم الحكومي : أ/1176 رقم المسند : 1999 في الكشف المرفق وفاء للمبلغ المطالب به في الملف اعلاه وذلك للعلم بما جاء فيه و نفاذ مفعوله قانونا.

رئيس الشعبة

محاكم دبي
محاكم دبي الابتدائية

العدد ١٣٠٤٤ بتاريخ ٢٠٢٠/٩/٢٣

اعلان بالنشر

في الدعوى رقم ٢٠٢٠/١٦/٢٨٦٥ تجاري جزئي

موضوع الدعوى : المطالبة بالزام المدعي عليها بمبلغ وقدره ٨٦٤٢٧,٥٢ درهم و الرسوم و المصاريف و اتعاب المحاماة و الفائدة ٩٪ من تاريخ الاستحقاق وحتى السداد التام وشمول الحكم بالنفاذ المعجل بلا كفالة.

طالب الاعلان : شركة الدانوب لتجارة مواد البناء ذ.م.م -صفته بالقضية : مدعى

المطلوب اعلانهم : بي ايه كيه للمقاولات ش. ذ.م.م صفته بالقضية: مدعي عليه

موضوع الإعلان : بموجب قرار المحكمة الصادر بتاريخ ٢٠٢٠/٩/١ بتكليفهم بالوفاء في الدعوى المذكورة أعلاه فانت مكلف بسداد مبلغ وقدره (٨٦٤٢٧,٥٢ درهم) و الرسوم و المصاريف و اتعاب المحاماة و الفائدة ٩٪ من تاريخ الاستحقاق وحتى السداد التام وشمول الحكم بالنفاذ المعجل بلا كفالة للمدعي أو بخزينة المحكمة وعليه فان المحكمة ستباشر الاجراءات بحقكم في حالة عدم الالتزام بالقرار المذكور خلال خمسة أيام من تاريخ نشر هذا الاعلان

رئيس القسم

محاكم دبي
محاكم دبي الابتدائية

العدد ١٣٠٤٤ بتاريخ ٢٠٢٠/٩/٢٣

اعلان بالنشر

في الدعوى رقم ٢٠٢٠/٦٠/٣٢١٦ امر اداء

موضوع الدعوى : المطالبة باصدار الأمر بالزام المدعي بسداد مبلغ ٣٢٢٦٠٠ درهم والرسوم والمصاريف والفائدة ٩٪ من تاريخ الإيصال ٢٠١٦/١/١١ حتى تاريخ السداد التام.

طالب الإعلان : فداء ابراهيم اليوسف صفته بالقضية : مدعي

ويمثله : عبدالله عبدالرحمن عبدالله المضرب - صفته بالقضية : وكيل

المطلوب إعلانه : ١- محمود علي المصطفى - صفته بالقضية : مدعي عليه - مجهول محل الإقامة

موضوع الإعلان : قررت محكمة دبي الابتدائية بتاريخ ٢٠٢٠/٨/١٦ الزام المدعى عليه محمود علي المصطفى بان تـؤدي للمدعي فداء ابراهيم اليوسف مبلغ وقـدره ٣٢٢,٦٠٠ درهم (ثلاثمائة واثنان وعشرون الف وستمائة درهم) والفائدة القانونية بواقع ٩٪ من تاريخ المطالبة القضائية الحاصل في ٢٠٢٠/٨/١١ وحتى السداد التام وبالرسوم والمصاريف ومبلغ الف درهم مقابل اتعاب المحاماة. ولكم الحق في إستئناف الأمر خلال ١٥ يوم من اليوم التالي لنشر هذا الاعلان.

رئيس القسم

محاكم دبي
محاكم دبي الابتدائية

العدد ١٣٠٤٤ بتاريخ ٢٠٢٠/٩/٢٣

اعلان بالنشر

في الدعوى رقم ٢٠٢٠/٦٠/٣١٧٧ امر اداء

موضوع الدعوى : المطالبة بإلزام المطلوب الأمر ضدهم بالتكافل والتضامن فيم بينهم بأن يؤدوا مبلغ وقدره ٢٣١,٦٨٠,٦٨/ درهم اماراتي لطالبة الأمر مع الفائدة القانونية بواقع ٩٪ من تاريخ قيد الدعوى وحتى تمام السداد وشمول الأمر بالنفاذ المعجل إضافة إلى الرسوم والمصاريف واتعاب المحاماة

طالب الإعلان : فريش اكسبرس ش.ذ.م.م - صفته بالقضية : مدعي

ويمثله : نورة أحمد موسى صنقور - صفته بالقضية : وكيل

المطلوب إعلانهما : ١- اليكسي بلاغودارني بصفته شريك في المطعم - صفته بالقضية : مدعي عليه ٢ - سيرجي باراموتوف بصفته شريك في المطعم - صفتهما بالقضية : مدعي عليهما - مجهولي محل الإقامة

موضوع الإعلان : قررت محكمة دبي الابتدائية بتاريخ ٢٠٢/٨/١٤ أمرت المحكمة في مادة تجارية : أولا : بانفاذ العقد التجاري بين المدعية والمدعي عليهم ثانيا : بالزام المدعي عليهم مطعم فردي و اليكسي بلاغودارني و سيرجي باراموتوف بأن يؤدوا بالتضامن للمدعية فريش اكسبرس ش.ذ.م.م مبلغ ٢٣١,٦٨٠,٦٨ درهم (مائتين وواحد وثلاثون ألفا وستمائة وثمانون درهما وثمانية وستون فلسا) و الفائدة القانونية بواقع ٩٪ سنويا من تاريخ المطالبة القضائية في ٢٠٢٠/٨/٩ وحتى تمام السداد والرسوم والمصاريف ومبلغ خمسمائة درهم مقابل اتعاب المحاماة ولكم الحق في استئناف الأمر خلال ١٥ يوم من اليوم التالي لنشر هذا الإعلان.

رئيس القسم

حكومة دبي
محـــاكم دبـــي

العدد ١٣٠٤٤ بتاريخ ٢٠٢٠/٩/٢٣

انذار عدلي بالنشر

رقم (٢٠٢٠/٣/٥٠٦٣)

المنذر : ام بي ام العقارية ش.ذ.م.م

المنذر إليها : بدر الدين ابراهيم للخدمات الفنية ش.ذ.م.م

الموضوع/ انذار عدلي بالنشر

بموجب عقد إيجار رقم (V. 2) 0120150428002607 يستأجر المنذر إليه من المنذر ماهو وحدة رقم (406) بمنطقة المرر بقطعة رقم 469 بأمارة دبي. - وحيث أن مدة الايجار قد انتهت بالفعل و قام المنذر برفع دعوة اخلاء ضده المنذر اليه وعند استلام المنذر للعين المؤجرة وجد العديد من الاضرار والتلفيات قام المنذر بتصليحها مما كبده مبلغ و قدره 10215 درهم اماراتي تقاعس عن سداد المبلغ سالف الذكر.

لذلك :- فان المنذرة وبموجب هذا الإنذار ينبه على المنذر إليه بضرورة سداد المبلغ 10215 درهم اماراتي التي تكبدها المؤجر لإعادة المأجور الى حالته الأصلية. حتى لا نضطر إلى اتخاذ كافة الإجراءات القانونية لتحصيل كامل حقوق موكلنا، وتحميلكم جميع ما قد ينشأ عن ذلك من مصاريف ورسوم وأتعاب محاماة وفوائد تأخيرية ، فضلا عن المطالبة بالتعويض عما أصابه من أضرار نتيجة تأخركم في السداد مع احتفاظ موكلنا المنذر برفع دعوى إخلاء بالمطالبة بكافة حقوقه القانونية الأخرى وذلك في خلال 5 ايام من تاريخ استلام هذا الإنذار.

الكاتب العدل

حكومة دبي
محـــاكم دبـــي

العدد ١٣٠٤٤ بتاريخ ٢٠٢٠/٩/٢٣

انذار عدلي بالنشر

رقم (٢٠٢٠/٣/٥٠٦٢)

المنذر : أم بي ام العقارية ش ذ م.م

المنذر إليها : ورشة اضواء الاقصى لتصليح كهرباء السيارات

الموضوع/ انذار عدلي بالنشر

بموجب عقد إيجار بتاريخ بداية ونهاية ٢٠١٩/٤/٢٥ الى ٢٠٢٠/٤/٢٥ وحيث أنكم قد تقاعستم عن سداد الاجرة فقد تراكم في ذمتكم بمبلغ وقدره (١٥٠٠٠ درهم) و عدم القيام بتجديد العقد

لذلك : - فان المنذرة وبموجب هذا الإنذار ينبه على المنذر إليه بضرورة اخلاء العين المؤجرة و المبادرة إلى سداد المبالغ المستحقة بذمتكم فورا بمبلغ وقدره (١٥,٠٠٠ درهم) خلال شهر من تاريخ الانذار وما يستجد من أجرة ومصاريف خدمات حتى تاريخ الاخلاء الفعلي حتى لا نضطر إلى اتخاذ كافة الإجراءات القانونية لتحصيل كامل حقوق موكلنا، وتحميلكم جميع ما قد ينشأ عن ذلك من مصاريف ورسوم وأتعاب محاماة فوائد تأخيرية ، فضلا عن المطالبة بالتعويض عما أصابه من أضرار نتيجة تأخركم في السداد مع احتفاظ موكلنا المنذر برفع دعوى إخلاء بالمطالبة بكافة حقوقه القانونية الأخرى وذلك في خلال ثلاثون يوما من تاريخ استلام هذا الإنذار.

الكاتب العدل

حكومة دبي
محـــاكم دبـــي

العدد ١٣٠٤٤ بتاريخ ٢٠٢٠/٩/٢٣

انذار بالنشر

رقم (٢٠٢٠/٣/٥٠٦٧)

المخطر: محمد محمد مسعد أبو الفضل - مصري الجنسية

المخطر اليه : - ادوارد كينوي - اوغندي الجنسية

الموضوع :إخطار بسداد مبلغ (٩٨,٠٠٠) درهم

أولا :حيث أن المخطر قد استلم منكم الشيك رقم ٠٠٠٠١١ بقيمة ٩٨,٠٠٠ درهم بتاريخ ٢٠٢٠/٥/٥ ، ثانيا: ارتجاع دون صرف. ثالثا: نخطركم بضرورة سداد مبلغ (٩٨,٠٠٠) درهم عبارة عن المبلغ قيمة الشيك المترصدة في ذمتكم وذلك خلال ٧ ايام من تاريخ تسلمكم لهذا الأخطار، والا فإننا سنضطر آسفين لاتخاذ الاجراءات القانونية في مواجهتكم بصفتكم المذكورة.

وكيل المخطرة /خليفة بن عمير للمحاماة والاستشارات القانونية

حكومة دبي
محـــاكم دبـــي

العدد ١٣٠٤٤ بتاريخ ٢٠٢٠/٩/٢٣

انذار عدلي بالنشر

رقم (٢٠٢٠/٥٠٥٠)

المخطرة : السمايل للعقارات - مؤسسة فردية AL SAMAIL REAL ESTATE

بوكالة المحامي / يوسف محمد حسن البحر

المخطر إلها : الالماس اللامعة لمقاولات البناء ش .م.م

AL ALMAS AL LAMIA BUILDING CONTRACTING LLC

مجهول محل الإقامة

تخطر المخطرة المخطر إليها وتمهلها مدة خمسة أيام اعتبارا من تاريخ تبليغها بهذا الإخطار لوفاء وسداد مبلغ وقدره ٢٦٠٠٠ درهم قيمة المترصد من بدل الايجار عن الفترة الايجارية من ٢٠١٩/٥/١ وحتى ٢٠٢٠/٤/٣٠ والمتمثلة في الشيكات المرتجعة ارقام (٧٧٨، ٧٨٥، ٨٨٦) وبخلاف ذلك فإن المخطرة ستكون مضطرة إلى اتخاذ الإجراءات القانونية وإقامة الدعوى في سبيل إلزام المخطر إليها بالمبلغ المذكور بالإضافة إلى الرسوم والمصاريف والفوائد.

الكاتب العدل

تتمتع كل ثقافة بأسرارها الخاصة فيما يتعلق بالصحة والجمال، ففي كوريا تتبع النساء روتينا معينا للعناية بالبشرة يتكون من عشر خطوات، وفي مصر كان ماء الورد سر جمال كليوباترا.

أفضل أسرار الجمال الطبيعية من جميع أنحاء العالم، التي تعد سهلة التطبيق وغير مكلفة، بحسب تقرير نشرته مجلة (فوشيا) الإسبانية، يمكنك اختيار ما يناسبك منها:

تعد سهلة التطبيق وغير مكلفة

أفضل أسرار الجمال الطبيعية من جميع أنحاء العالم

سنغافورة.. قناع الأفوكادو لترطيب البشرة

يشكل الأفوكادو عنصرا أساسيا من العديد من الأنظمة الغذائية، لكن من المؤكد أننا لم نفكر في جعله قناعا للوجه. يستحسن أن نجرب ذلك سيرا على خطى نساء سنغافورة اللواتي يثقن في فوائد الأفوكادو للحصول على بشرة رطبة وصحية، وذلك لما تحتويه هذه الثمرة من زيوت مفيدة للبشرة. لصنع قناع الأفوكادو، يجب سحق الأفوكادو بعد تقشيره ووضعه على الوجه، ثم تركه لمدة 15 دقيقة قبل غسل الوجه بالماء.

بنما.. شرب الكاكاو (وليس الشوكولاتة)

عندما نفكر في الكاكاو تتبادر لأذهاننا الشكولاتة الساخنة، لكن الأمر لا يتعلق بهذا النوع من الكاكاو في هذه الحالة. في جزر سان بلاس في بنما، تشرب قبيلة كونا خمسة أكواب أو أكثر من الكاكاو النقي والطبيعي يوميا. ويعتقد العلماء أن ذلك قد يكون سر طول عمر سكانها. ويُعتقد أن الكاكاو يمكن أن يقلل من خطر الإصابة بالسرطان وأمراض القلب والسكتة الدماغية والسكري بنسبة 10%.

يحتوي الكاكاو على الفلافونويدات أو مضادات الأكسدة القوية التي تجعل الكاكاو مشروبا مفيدًا لصحة القلب والأوعية الدموية. بإمكانك تجربة ذلك بنفسك عن طريق إضافة ملعقة كبيرة من مسحوق الكاكاو النقي وملعقة صغيرة من العسل إلى كوب من الحليب الدافئ.

البرازيل.. تهدئة حروق الشمس برقائق الشوفان

يؤمن سكان البرازيل بمدى فعالية رقائق الشوفان في علاج حروق الشمس، وهذا منطقي جدا، لأن الشوفان يتميز بخصائص مضادة للالتهابات، مما يجعله علاجا مثاليا لأي نوع من الحروق. في هذه الحالة، ينبغي وضع كمية من الشوفان في ضمادة شاش ثم لف الشاش المتبقي في شكل كيس وربطه حول صنبور حوض الاستحمام.

بهذه الطريقة يمكن أن يتدفق الماء البارد عبر الكيس حتى يمتلئ حوض الاستحمام بالماء الذي يحتوي على دقيق الشوفان. بعد ذلك، يمكن الاستحمام في هذا الماء لمدة تتراوح بين 20 و30 دقيقة وستشعرين أن الحروق بدأت تختفي تدريجيا.

المكسيك.. الملعقة لتجميل الرموش

في المكسيك، تستخدم النساء أواني المطبخ في نظام الجمال الخاص بهن، خاصة الملاعق، التي تعمل تماما مثل أدوات لف الرموش. في هذه الحالة، يجب عليك أن تمسكي بالملعقة بشكل أفقي بيد واحدة إلى أن تغطي جفنك مع التأكد من أن حافة الملعقة تلامس الجذور العليا للرموش. وباستخدام إبهامك اضغطي على رمشك على المنطقة الخلفية للملعقة، ثم ادفعي حافة الملعقة إلى أطراف الرموش. كرري العملية مرات عدة حسب الضرورة قبل تطبيق الماسكارا.

تركيا.. ماء البابونج لتفتيح لون الشعر

على الرغم من أن الكثيرين يعتقدون أن أفضل شيء لتفتيح الشعر هو الشمس، فإن الحقيقة تؤكد أن ماء البابونج من أفضل الخلطات الطبيعية التي تقوم بهذه المهمة. كل ما عليك فعله هو غلي البابونج في كوبين من الماء لبضع دقائق. بعد ذلك، يُترك الخليط حتى يبرد ثم تُزيلين النبتة من الكوب وتصبين الماء على الشعر. ينبغي أن نترك الشعر يجف تلقائيا بعد سكب الماء عليه دون شطفه.

الصين.. تنظيف الوجه بماء الأرز

تستخدم الصينيات ماء الأرز لتنظيف الوجه دون اللجوء لاستخدام أنواع كثيرة من غسول الوجه وشطفه بالماء. وماء الأرز مليء بمضادات الأكسدة التي تساعد في تنظيف ومنع شيخوخة الجلد. ومع ذلك، نحتاج إلى استخدام الأرز الصيني الأصيل لضمان نجاح التجربة.

ونستطيع الحصول على هذا الغسول الطبيعي عن طريق نقع الأرز في الماء النقي لمدة 20 دقيقة. نمرر ماء الأرز على الوجه لمدة عشر دقائق، ثم نمسح الوجه بمنشفة مبللة. قومي بذلك مرة واحدة في الأسبوع وسوف تلاحظين اختلافا كبيرًا في بشرتك.

جنوب أفريقيا.. ترطيب الجسم بزبدة الشيا

عادة ما نستخدم الكثير من أنواع كريمات الترطيب للحصول على النتيجة التي نريدها. ولكن نساء جنوب أفريقيا يفضلّن استخدام زبدة الشيا، المنتج الطبيعي الذي يعرفنه جيدا. يشار إلى أن زبدة الشيا مفيدة جدا خاصة في المناخات الباردة حيث تكون بشرتنا أكثر عرضة للجفاف. كما أن بعض النساء يستخدمنها كقناع مرطب أو بلسم للشعر دون الحاجة إلى شطفه.

رومانيا.. نقع الأظافر بزيت الزيتون

دائما ما نسمع عن الفوائد السحرية لزيت الزيتون فيما يتعلق بالصحة والجمال خاصة في ترطيب الشعر. ولكن أكدت النساء في رومانيا أن زيت الزيتون يعتبر أفضل علاج للأظافر الهشة. ويجعل زيت الزيتون الأظافر قوية ومرطبة وأقل عرضة للتقشير أو الانكسار. ويفضل القيام بهذه العملية مرة كل أسبوعين للحصول على أظافر أقوى وأكثر صحة.

أستراليا.. ماء البحر حل سحري لتسريح الشعر

تملأ الأستراليات مياه البحر في بخاخ لاستخدامه بسهولة كبيرة. على الرغم من أن بعض المتاجر تبيع هذا الماء، فإنهن لا يحتجن لشرائه.

روسيا.. صفار بيض وعسل وخيار من الرأس للقدمين

النساء الروسيات يعرفن ببشرتهن المثالية على الصعيد العالمي.

إذ تستخدم الروسيات الكثير من الوصفات الطبيعية وخاصة قناع العسل والخيار وصفار البيض الذي يتم وضعه من الرأس إلى أخمص القدمين. وهو مفيد للبشرة والجسم.

تسريحات شعر سهلة توفّر لك الراحة في أيام الصيف الحارّة

عندما يكون الجو حارًا ورطبًا. البراشينغ لا ينفع على الإطلاق، إليكِ ٣ تسريحات شعر سهلة ستوفّر لك الراحة في أيام الصيف الحارّة!

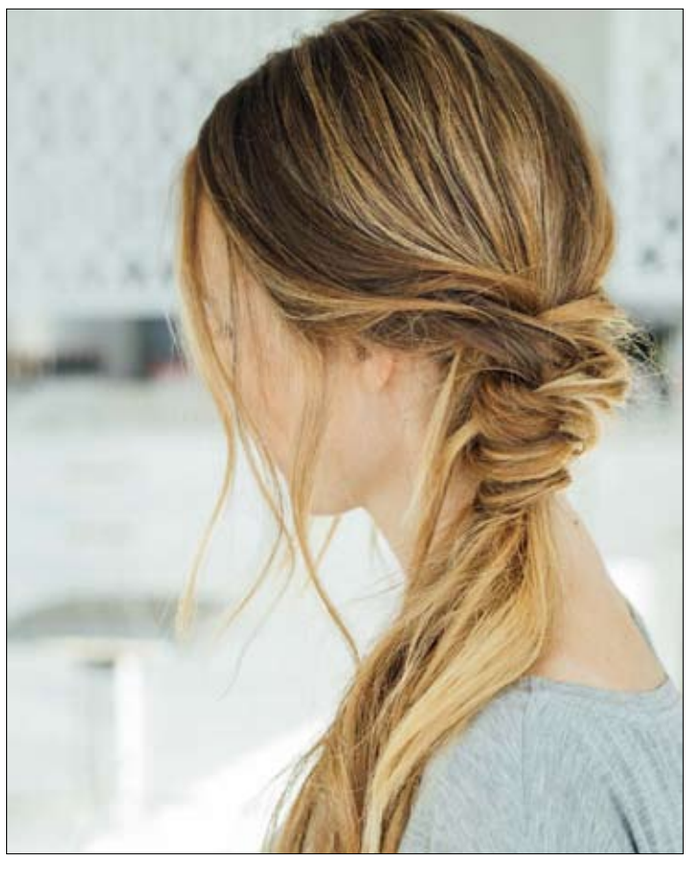

الضفيرة الفرنسيّة

إتجاه الشعر الكبير حالياً هو في الضفائر بجميع أشكالها. لمزيد من المهارة، أوصي بالجديلة الفرنسية، ولتنفيذها، تحتاجين ببساطة إلى المزيد من التمرس، شاهدي الدروس على اليوتيوب وسترين أنك لا تخترعين أمراً صعباً!

خلاف ذلك، يمكنك اختيار الجديلة العادية، البسيطة، لكنها العملية أيضاً.

-خذي قسمًا من الأمام وافصليه إلى 3 خصل.

-جدّلي الخصل الأولى فوق الرأس.

– لكي يتم تضمين كل خصلة جديدة إلى الجديلة، خذي جزءًا من الشعر على الجوانب ومرّريها إلى فوق مع الخصلة التي جدلتيها في البداية.

-جدّلي الخصل حتى النهاية، ثم اربطيها بشريط مطاطي صغير.

الشينيون غير المرّتب

نعم، هي تصفيفة الشعر الأكثر فعالية في رأيي عندما تكون الحرارة عالية، هي الكعكة الشهيرة! هذا هو أسلوبي الصغير لإنشاء شينيون (فوضوي) عصري للغاية:

-رفع الشعر كله إلى فوق.

-لفّ الشعر على بعضه للحصول على كعكة مشدودة.

-لفّ الكعكة بشريط مطاطي لحمل كل الحجم.

وها نحن مستعدون لمواجهة اليوم الحارّ بأناقة!

بعد 28 عاماً أمضاها في العمل الإعلامي

طوني بارود: جاهز لخوض تجربة التمثيل

يؤكد الإعلامي طوني بارود، جهوزيته لخوض تجربة التمثيل، بعد ٢٨ عاماً أمضاها في العمل الإعلامي.

بارود، الذي يبدو منفتحاً على التجربة الجديدة، أكد أنه لن يتخلى عن الإعلام أبداً، بل حتى إنه يعتبره حياته، وإن كانت (خبرة ٢٨ عاماً من العمل الإعلامي لم تأتِ من دون خيبات).

كما يشير إلى أن لا تفاصيل لديه عن المسلسل الذي ينوي المشاركة فيه، بل كل ما يعرفه أن الكاتبة منى طايع كانت قد أخبرته بأنها كتبت نصاً جميلاً، وخصصت له دوراً فيه.

• تشارك للمرة الأولى كممثل مع الكاتبة منى طايع، فهل تلقيت عروضاً تمثيلية قبله؟

- نعم. ولكنها لم تكن عروضاً جدية أحياناً، وفي أحيان أخرى لم تكن عروضاً مناسبة. لذا، انتظرت الدور الذي وجدت أنه مناسب ويضيف إليّ، لأنه لا يناسبني أن أقدم على خطوة ناقصة.

• ومتى سيبدأ تصوير المسلسل؟

- لا أعرف. لم يتحدد موعد للتصوير، ولكنني جاهز للتجربة.

• هل كانت لك شروط معينة قبل قبول عرض منى طايع؟

- نحن لم نتكلم بالتفاصيل. كل ما في الأمر أن منى طايع أخبرتني أنها كتبت نصاً جميلاً ودوراً تجدني فيه.

• هل ترى أن تراجع الإعلام، هو الذي يدفع بعض الإعلاميين إلى التوجه نحو التمثيل، خصوصاً أن الدراما مطلوبة وآفاقها صارت أوسع بوجود المنصات إلى جانب محطات التلفزة؟

- ربما، ولكن هذا لا يعني أنني قبلت بالعرض لكوني إعلامياً ولأن فرص التمثيل أكبر، أو لأنني فعلت كل ما أريده في الإعلام ووجدت أن لا مانع من الاتجاه نحو التمثيل. الأمر بالنسبة إليّ ليس على هذا النحو، بل أفكر بأنه يمكنني أن أخوض تجربة التمثيل وأن أتعرف عليها وأقدم أدواراً معينة، ولكن الإعلام هو حياتي. الممثل لا يمكنه أن يفعل ما أفعله كإعلامي، وأنا بدوري كإعلامي لا يمكنني أن أفعل ما يفعله الممثل، لأنه لا يمكن إغفال أهمية الخبرة في كل من هذين المجالين. أنا مستمر في الإعلام، ولن أتركه لمجرد أنه أتيحت لي فرصة تمثيل.

• هل كنت تتمنى لو أن عرض منى طايع أتى مبكراً؟

- كل شيء يأتي في الوقت المناسب. عانيت كثيراً خلال مسيرتي المهنية والأمور لم تكن سهلة على الإطلاق، بمعنى لم أتلقَ عروضاً مباشرة لتقديم برامج جاهزة، وفي مرحلة لاحقة أصبحت على يقين بأن ما هو من نصيبي لا بد وأن يصلني. الحظ يلعب دوره في حياتنا، ولا أقتنع بغير هذا الكلام، وهو يكون من خلال اجتماع كل الظروف المناسبة في وقت واحد، وعدم توفر ظرف واحد منها يمكن أن يعرقل كل شيء مهما سعينا وحاولنا وبذلنا جهوداً لتحقيق ما نسعى إليه.

• وهذا يعني أنك تعرضت للكثير من الخيبات؟

- طبعاً. خبرة 28 عاماً من العمل الإعلامي لم تأتِ من دون خيبات. لا يعقل أن يتحقق كل ما نصبو إليه وكل ما نطلبه، بل لطالما كانت (يدي على قلبي)، وسط تساؤلات عن إمكانية انطلاقه، استمراره، ليس لأنه ليس ناجحاً، بل بسبب الظروف المادية أو أي بسبب آخر. الأمور لم تكن سهلة على الإطلاق.

• وهل هناك برامج كنت تعوّل عليها الكثير من أجل تحقيق نقلة مختلفة في مسيرتك الإعلامية ولكنها (فلتت من بين يديك)؟

- طبعاً، ولكن لن أسميها احتراماً للمحطة التي ما لبثت أن اختارت غيري. ولكن تلك البرامج لم تستمر، ليس لأن الآخر ليس جيداً، بل لأن المثل يقول (اعطِ خبزك للخباز). ليتني أستطيع أن أذكرها، ولكنني لا أستطيع لأن بعضها يعرض حالياً خارج لبنان. إنها الحياة، وكل شخص ينال رزقه.

• هل أنت منفتح على تقديم برامج عبر الفضائيات العربية، خصوصاً وأنه كانت لك تجربة سابقة في تقديم برنامج عبر شاشة تلفزيون (لنا)؟

- منفتح على الظهور عبر الفضائيات العربية، ولكن كل شيء يتم بالاتفاق مع ميشال المرّ بعد النقاش سوياً كوني أطل عبر شاشة (mtv). ولا شك أنني أخبرته أنني سوف أقدم برنامجاً عبر شاشة تلفزيون (لنا)، وهو وافق. كل إطلالاتي خارج (mtv) تتم بالتنسيق معه. التجربة كانت جيدة وناجحة، والمعاملة التي حظيت بها من القيمين على المحطة كانت أكثر من رائعة. (لنا) تساوي احترام وتقدير.

• هل أنت مرتبط بعقد مع (mtv)؟

- لا يوجد عقد بيننا، وعلاقتي مع ميشال المر أهم من أي عقد. هي علاقة حلوة ومتينة، وأنا سعيد جداً معهم، وتوجد بيننا ثقة كبيرة، ونحن نتناقش قبل تمرير أي شيء، سواء لـ(السوشيال ميديا) أو محطات تلفزيونية أخرى.

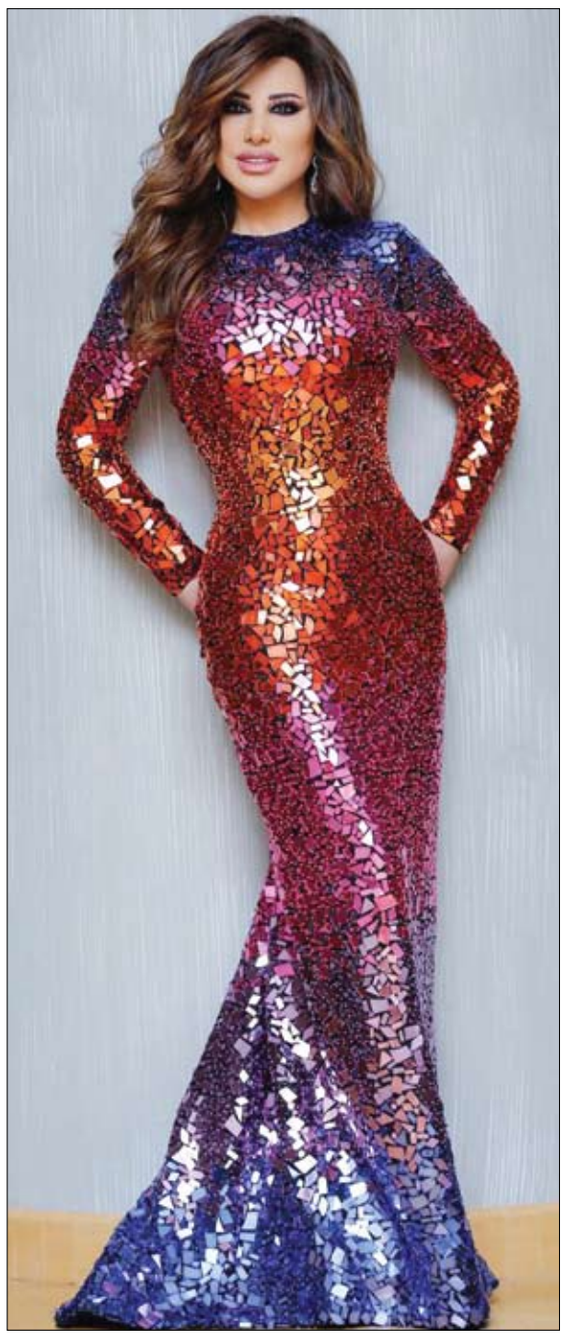

نجوى كرم تدعو محبيها لمكافحة الشر

دعت الفنانة اللبنانية نجوى كرم محبيها الى مكافحة الشر عبر 3 طرق أساسية، وهي الصلاة والإيمان والحب، لأن العالم بات يعيش في أجواء الشر والجشع والكره والإنتقام والسيطرة.

وكتبت نجوى في صفحتها الخاصة: "الكرة الأرضية عم تغلي غلي بالشرّ وبالجشع وبالكره والإنتقام والسّيطرة.. مندعي كلّنا سوا وين ما كنّا للصلاة والإيمان والحُبّ، لأنّو ما في شي بيقدر يكافح الشرّ إلاّ هالـ ٣ إشيا".

وكانت نجوى قد إستعانت بالشاعر الفلسطيني الراحل محمود درويش، وبإحدى قصائده الشهيرة، لتشير فيها الى أن الحكام في لبنان يأكلون الحصرم والشعب يضرس.

مشاريع خاصة تجمع لجين عمران ومحمد رمضان

الكثير من نجوم الفن والإعلام في العالم العربي اتجهوا نحو المشاريع التجارية خلال الفترة الأخيرة؛ فبعضهم قرر دخول مجال الموضة من أوسع أبوابه، وآخرون استغلّوا أزمة فيروس كورونا لإطلاق الخط الخاص بهم للكمامات، وبين هذا وذاك، نكشف عن تفاصيل المشاريع الخاصة بنجوم ونجمات العالم العربي.

أزياء لجين عمران

بظهورها أخيراً في عرض الأزياء الخاص بصديقتها مصممة الأزياء العالمية العراقية زينة زكي بعد أزمة فيروس كورونا، صرّحت من خلاله أنها تفكر جدياً في تأسيس تعاون بينهما من خلال إنشاء خط موضة يحمل اسم لجين عمران خاص بالـ skirts غير التقليدية، خاصة أن لجين تثق جداً بخيارات زينة زكي التي أقنعتها بالخطوة المؤجّلة منذ فترة.

كمامات محمد رمضان

على صعيد آخر، كان محمد رمضان قد أعلن عن خط خاص به يحمل أول حروف اسمه MR للكمامات الطبية التي انتشر استخدامها في الفترة الماضية إثر أزمة فيروس كورونا، وقد قرر أن يكون جزء من أرباح هذا المشروع الخاص به لمصلحة إحدى الجمعيات الخاصة بمصابي الحروق في مصر.

خطوة مؤجّلة

وكانت ياسمين صبري قد فكرت في تأسيس خط أزياء خاص بها منذ فترة، ولكنها تنتظر الوقت المناسب لإتمام المشروع، الأمر نفسه لغادة عبد الرازق التي تفكر جدياً في تأسيس علامة تجارية خاصة بالمكياج تحمل اسمها هي وابنتها، لكنها أجّلتها لحين دراستها بجدية.

نرمين الفقي سعيدة بمشاركتها في (لؤلؤ)

أماطت الفنانة المصرية نرمين الفقي اللثام عن دورها في مسلسل (لؤلؤ) الذي تدور أحداثه في إطار اجتماعي، حول فتاة تحلم بأن تصبح مطربة مشهورة، لافتة إلى أن شخصية المطربة التي تؤديها فرضت عليها إجراء العديد من البروفات على الغناء والاستعراضات خلال الفترة الماضية، قبل انطلاق تصوير العمل، خصوصاً أنها تقدم عدداً من الأغنيات بصوتها.

وقالت الفقي إنها ستكون من أهل الشر في المسلسل، إذ سيحدث بينها وبين الممثلة مي عمر بطلة العمل الكثير من المشاحنات والغيرة، معربة عن سعادتها بالعمل مع فريق عمل المسلسل.

يذكر أن المسلسل من تأليف محمد مهران وإخراج محمد عبدالسلام وإنتاج شركة سينرجي. وتدور أحداثه في 40 حلقة، ومقرر عرضه فى بداية الموسم الشتوي، ويجمع في بطولته إلى جانب الفقي وعمر، كلاً من الممثلين أحمد زاهر، نجلاء بدر، محمد الشرنوبي، إدوارد، هيدي كرم، سلوى عثمان، عماد زيادة وحمدي هيكل.

منوعات
الفجر

الأعراض الخمسة لـ كوفيد - 19 التي قد تستمر أشهرا!

تشمل أعراض فيروس كورونا: ارتفاع درجة الحرارة وسعالا جديدا وفقدان حاسة الشم والتذوق. ولكن عددا من العلامات الأخرى للعدوى قد تستمر لأشهر بعد ظهور الأعراض الأولية.

وإذا كنت تعتقد أنك مصاب بأعراض فيروس كورونا، يجب أن تخضع للفحص على الفور، والعزل الذاتي في المنزل.

وأبلغ نحو 300 ألف شخص في المملكة المتحدة عن أعراض "كوفيد الطويلة"، حيث تستمر لمدة تزيد عن شهر، وفقا للبروفيسور تيم سبيكتور من تطبيق COVID Symptom Study.

وكشف مركز Mayo Clinic أن كبار السن، ومن يعانون من حالات صحية أساسية، هم أكثر عرضة للإصابة بأعراض "كوفيد" الطويلة. ولكن، لا أحد مستثنى من احتمال ظهور علامات العدوى، التي لن تختفي لأشهر متتالية.

وتشمل الأعراض الطويلة الأكثر شيوعا لفيروس كورونا المستجد: التعب والسعال المستمر. أما العلامات الأخرى فتتضمن الصداع وآلام المفاصل وصعوبة التنفس.

وقال Mayo Clinic: "معظم الأشخاص المصابين بمرض فيروس كورونا يتعافون تماما في غضون أسابيع قليلة. ولكن بعض الناس - حتى أولئك الذين لديهم نسخ خفيفة من المرض - يستمرون في الشعور بالأعراض بعد شفائهم الأولي. وتشمل العلامات والأعراض الأكثر شيوعا التي تستمر مع مرور الوقت: التعب والسعال وضيق التنفس والصداع وآلام المفاصل".

وفي الوقت نفسه، فإن الحمى الشديدة والسعال الجديد والتغير في حاسة الشم أو التذوق، هي أكثر أعراض فيروس كورونا المبكرة شيوعا.

قرأت لك

فوائد السبانخ

أوضح موقع readers digest الأمريكي، أن الدراسات أثبتت أن السبانخ من الخضراوات الورقية التي لها كثير من الفوائد في الوقاية من مرض السكري، وتعد واحدة من الخضراوات التي ثبت أنها تقلل من خطر الإصابة بمرض السكري وتساعد على خفض مستوى السكر في الدم.

وأكدت الدراسات أن الأشخاص الذين يستهلكون أكثر من وجبة واحدة من السبانخ يوميا، وغيرها من الخضراوات الورقية، تساعد على خفض خطر الإصابة بمرض السكر بنسبة 14%، مقارنة بالأشخاص الذين تناولوا أقل من نصف طبق في اليوم. والسبانخ غنية بفيتامين " k " والعديد من المعادن كالماغنسيوم والفولات والفوسفور والبوتاسيوم والزنك، كما أنها مصدر جيد للبروتين وزياكسانثين المواد الكيميائية النباتية، ومجموعة من مركبات الفلافونويد، وعلى الرغم من أن السبانخ مصدر غني بالكالسيوم، إلا أن احتواءها على حمض الأكساليك يمنع امتصاص الجسم للكالسيوم، ولكن من الممكن أن تغلي السبانخ لمدة دقيقة واحدة للحد من مادة الأكساليك واستفادة الجسم بالكالسيوم.

سؤال وجواب

- **كم قصة تضم قصص ألف ليلة وليلة ؟**
  - 264 قصة
- **متى تأسست جامعة الأزهر ؟**
  - في القاهرة عام 970م
- **ما اسم النهر المقدس في الهند ؟**
  - نهر الغانج
- **ما أعلى قمة في جبال الألب ؟**
  - مون بلان
- **ماهي اللغة التي يتكلمها الهنغاريين ؟**
  - المجرية
- **ماهي البلدة التي عاصمتها تيرانيا ؟**
  - ألبانيا

مجموعة من البنات يلتقطن صورا «سيلفي» عند مدخل معبد سينسوجي في منطقة أساكوسا بطوكيو. ا ف ب

دراسة توضح تأثير النوم على الدماغ البشري بـ التغير فجأة في الطفولة

توصلت دراسة حديثة إلى أن تأثير النوم على الدماغ يتحول مع نمو الأطفال من دعم الذاكرة والتعلم إلى الصيانة والإصلاح.

ووجد الخبراء الأمريكيون أن التحول في الوظيفة يحدث في سن الثانية والنصف تقريبا، وهو الوقت الذي كان معروفا سابقا بحدوث العديد من التحولات الكبيرة في الدماغ.

وتحتاج معظم الحيوانات إلى النوم لإصلاح الضرر الناجم عن الإجهاد والتعرف على الأنماط العصبية، والتي تعد أساسية لتعزيز مهارات التعلم والذاكرة.

وقال مؤلف الورقة البحثية جونيو كاو من جامعة تكساس في أوستن: "إن انتشار النوم أثناء التطور وفي جميع أنحاء المملكة الحيوانية يشير إلى أنها عملية بيولوجية ضرورية للبقاء على قيد الحياة".

وعلى الرغم من أننا نقضي ما يقرب من ثلث حياتنا نائمين، إلا أن وظيفته الفسيولوجية والتطورية الواضحة ما تزال غير واضحة، مع عدد لا يحصى من الفرضيات.

وفي دراستهم، حلل البروفيسور كاو وزملاؤه مجموعات بيانات النوم، المأخوذة من الأطفال الذين تتراوح أعمارهم بين 0-15 سنة، باستخدام نماذج ركزت على معدل التمثيل الغذائي في دماغ كل طفل وحجمه ومقدار الوقت الذي يقضيه في نوم حركة العين السريعة.

ويعرف نوم حركة العين السريعة بأنه أحد مراحل النوم الخمس التي تحدث عدة مرات في الليل عندما يحدث الحلم.

وأوضح البروفيسور كاو: "أنشأنا إطارا ميكانيكيا جديدا لفهم وتوقع كيفية تغير النوم. ونظرا لأنه نادرا ما يتم تحليل البيانات بطريقة تربطها بالنماذج الرياضية أو التنبؤات الكمية، فقد ظلت الاستنتاجات حول وظيفة النوم بطيئة في التطور".

ووجد الباحثون أن إعادة التنظيم العصبي، وهي جزء مهم من التعلم والذاكرة، تحدث قبل أن يبلغ الأطفال سن عامين ونصف العام.

وبعد هذه النقطة، يبدو أن الدماغ يتوقف عن إعادة التنظيم، ويركز بدلا من ذلك على حماية وإصلاح الشبكات العصبية.

ووفقا للفريق، لم يكن التغيير في وظيفة النوم تدريجيا، بل كان مثل "تحول الماء إلى جليد".

وقال مؤلف الورقة البحثية فان سافيغ، من جامعة كاليفورنيا في لوس أنجلوس: "تكشف نتائجنا عن انتقال مفاجئ بين سنتين وثلاث سنوات من العمر لدى البشر. وعلى وجه التحديد، تظهر النتائج أن الاختلافات في النوم عبر مجموعات الحيوانات وأثناء مرحلة التطور المتأخر (بعد سنتين أو ثلاث سنوات، عند البشر) ترجع في المقام الأول إلى أداء النوم للإصلاح أو التخلص. والتغييرات في النوم خلال مرحلة الطفولة المبكرة (قبل عامين أو ثلاثة أعوام) تدعم في المقام الأول إعادة التنظيم والتعلم العصبي". ووجد الباحثون أيضا أن إعادة التنظيم العصبي، وهي قدرة الدماغ على التعلم من خلال تغيير هيكله ووظيفته، حدثت خلال مرحلة حركة العين السريعة بدلا من مراحل نوم حركة العين غير السريعة.

ويأمل الباحثون في دراسة تغير وظيفة النوم في الحيوانات ذات فترات نمو أقصر، حيث يحدث في وقت مبكر، ويمكن حتى أن يحدث قبل الولادة.

ونُشرت النتائج الكاملة للدراسة في مجلة Science Advances.

مساحة للتلوين

هل تعلم؟

- أقصر وقت مسرحية في العالم بلغ 30 ثانية.
- المذهبات هي المعلقات أو القصائد القديمة في الشعر الجاهلي و كانت تكتب بماء الذهب.
- العرب قديماً كانوا يطلقون على الذهب اسم الأصفر الرنان.
- الذهب يوزن بالجرام و الماس بالقيراط .
- الزمرد له أسم ثان هو الزبرجد و أن التبر هو تراب الذهب.
- الذبابة تهز جناحها حوالي (32) مرة في الثانية الواحدة.
- بعض النباتات تفرز سماً تقتل به النباتات المجاورة لها ليصبح الماء المتوافر لها وحدها.
- الفيل يشم رائحة الإنسان على بعد نصف كيلو متر.
- النسور لا تموت و لكنها تنتحر بسبب المرض.
- أصغر عصفور في العالم هو العصفور الذبابة .

قصة الفلاح الفقير

كان هناك فلاحا فقيرا يقضي يومه يعمل ومساءه يحلم لم يكن يملك في هذه الدنيا غير داره الصغيرة ودجاجة تبيض جمع بيضها في سلة صغيرة ووضعها في فراشه حتى لايصل اليها الفار .

وفي احد الايام وبعد أن تناول عشاءه جلس على فراشه ينظر للدجاجة التي تتحرك امامه في الغرفة فقال: لقد جمعت لها الان عشر بيضات وعندما يصبحن 21 ساجعلها ترقد عليه فيفقس البيض 21 كتكوتا اتركها لتكبر ثم تضع بيضا كثيرا اتاجر في نصفه واجعلها ترقد على نصفه الاخر فيفقس كتاكيت اكثر فتكبر ويزيد الدجاج ويصبح عندي الكثير وابيع منها واشتري عنزة وخروفا يتوالدا.. وربما اشتريت بعد ذلك بقرة صغيرة لتلد لي ثورا ويكون الدجاج قد اصبح عشرات وعشرات ويكون هناك عدة خراف وعنزات وقتها اذهب الى الوالي واخطب ابنته لتصبح زوجة لي ثم تلد لي ولدا يصبح هو ذراعي الايمن اربيه كما اشاء واتعارك معه لاجعله رجلا وعندما تتدخل في ذلك زوجتي اصرخ عليها واضربها وارفسها هكذا بقدمي واقول لها اذهبي يا ابنة التيس، ثم رفس برجله رفسة قوية اطاح بها سلة البيض من الفراش فانكسر كل البيض وذهبت كل احلامه، وهذه اول كارثة، اما الكارثة الاخرى فان الوالي كان يمر بجوار بيت الفلاح وسمع حلمه كله فدخل على الفلاح كالثور الهائج وامسك به وضربه ضربا مبرحا ثم قال له: هذا لانك رفست ابنتي بقدمك ولانك شبهتني بالتيس وثالثا لانك تجرأت وتزوجت من ابنتي لعنك الله.