منوعات
الفجر

الأربعاء 15 ديسمبر 2021 م - العـدد 13417
Wednesday 15 December 2021 - Issue No 13417

ص 22

إكسبو 2020 دبي يحتفي باليوم الوطني لرابطة أمم جنوب شرق آسيا

ص 35

سيرينا الشامي:
أي عمل أقبل به أصوّره بسعادة وأعطيه من كل قلبي

ماذا تأكل عندما تصاب بـ"كوفيد-19" أو في مرحلة التعافي من العدوى؟

ص 33

المراسلات: ص.ب :505
email:munawaat@alfajrnews.ae

بلازما الدم.. أمل جديد لإنقاذ المصابين بأعراض كورونا الخطيرة

كشفت دراسة طبية حديثة أهمية بلازما الدم الخاصة بالمتعافين من كوفيد19- في علاج من تظهر عليهم أعراض خطيرة من المرض.
ووفق الدراسة التي نشرت نتائجها في مجلة JAMA Internal Medicine، فإن إعطاء المصابين بكوفيد19- ممن يعانون أعراضا قوية، بلازما الدم التي جمعت من أشخاص تعافوا من المرض، يساعد في علاج المصابين بالوباء.
وشدد الباحثون على ضرورة أن يتم إعطاء الذين يعانون من أعراض قوية، بلازما الدم في وقت مبكر من مسار المرض، أي قبل أن يصلوا لمرحلة احتياج الأوكسجين في المشفى.
كذلك قال الباحثون من كلية آينشتاين للطب ومركز مونتيفيوري الطبي في مدينة نيويورك، إن العلاج ببلازما الدم يعطي نتائج أفضل لدى المرضى الذين لم يعالجوا بدواء "ريمديسفير" أو "الكورتيكوستيرويدات".
وبيّن الباحثون أن البلازما التي تجمع وتستخدم في علاج المصابين بكوفيد19-، يجب أن تحتوي على مستويات عالية من الأجسام المضادة. وفي الدراسة التي شملت 463 مريضا بكوفيد19-، توصل الباحثون إلى أن 70 في المئة من الذين عولجوا بالبلازما، قد تحسنوا بشكل جيد مقارنة بمن أعطي الدواء العلاج الوهمي، حسبما نقلت وكالة "يو بي آي" للأنباء.

تساقط الشعر.. أكثر من مجرد مشكلة جمالية

قال المركز الاتحادي للتوعية الصحية إن تساقط الشعر أكثر من مجرد مشكلة جمالية، وقد ينذر بمشاكل صحية خطيرة.
وأوضح المركز أنه قد يشير إلى أحد أمراض المناعة الذاتية، حيث يهاجم جهاز المناعة جذور الشعر، كما قد يرجع إلى الإصابة بعدوى مثل الحمى القرمزية، والتيفوئيد، والسل، أو إلى مشاكل في الغدة الدرقية مثل القصور الوظيفي للغدة، أو فرط نشاط الغدة، بالإضافة إلى سوء التغذية، مثل نقص الحديد، فضلاً عن التغيرات الهرمونية مثل انقطاع الطمث.
وقد يكون التساقط أثراً جانبياً لبعض الأدوية مثل مضادات الاكتئاب وأدوية القلب، والأوعية الدموية، مثل مضادات التخثر، وحاصرات بيتا، ومثبطات الدهون.
ومن ناحية أخرى، قد يكون السبب نفسياً مثل التوتر النفسي والاكتئاب.
وفي كل الحالات، يجب استشارة الطبيب لتحديد السبب الحقيقي وعلاجه في الوقت المناسب.

طلب غير لائق بمسابقة جمال الكون

تعرض الممثل الكوميدي ستيف هاريفي لانتقادات بالجملة، بعد توجيهه طلبا اعتبر "غير لائق" لهارناز ساندو، الممثلة الهندية التي توجت مؤخرا بلقب ملكة جمال الكون.
وبشكل مفاجئ، طلب هاريفي، الذي أدار المسابقة في مدينة إيلات جنوبي إسرائيل، ليل أول أول أمس الأحد من هارناز تقليد صوت أحد الحيوانات. وقال موجها كلامه لملكة جمال الكون عقب تتويجها: "سمعت أنك رائعة في تقليد أصوات بعض الحيوانات، لنسمع أفضل ما تفعلينه". وأبدت هارناز دهشتها من السؤال قائلة: "يا إلهي، ستيف، لم أتوقع أن أفعل ذلك على مسرح يراه العالم. عليّ فعل ذلك ولا خيار لديّ"، قبل أن تطلق بعض المواء مقلدة القطط.
وفازت ملكة جمال الهند الشابة هارناز ساندو (21 عاما) بلقب ملكة جمال الكون لعام 2021، متفوقة على 79 متنافسة من أنحاء العالم. وواجهت النسخة السبعون من المسابقة السنوية، تعقيدات بسبب جائحة كورونا، ولا سيما مع بروز المتحور الجديد "أوميكرون". واختيرت هارناز ملكة لجمال الكون، فيما حلت ملكة جمال باراغوي ناديا فيرارا وصيفة أولى، وملكة جمال جنوب إفريقيا لاليلا مسواني وصيفة ثانية.

لم يتوصل العلماء حتى الآن إلى اكتشاف مؤكد يمكن أن يوقف مظاهر الشيخوخة بشكل حاسم، لكن من الممكن إبطاءها ببساطة عن طريق تجنب بعض العادات السيئة وتغيير نمط الحياة غير الصحي، وفقا لما نشره موقع "إيث ذيس نوت ذات" Eat This Not That، المعني بشؤون الصحة والتغذية.

التخلص من هذه العادة السيئة يبطئ مظاهر الشيخوخة

1. شيخوخة مبكرة
يعد تناول السكر المضاف والكربوهيدرات البسيطة بشكل منتظم أحد الأسباب في الإصابة بالشيخوخة المبكرة. تقول الأكاديمية الأميركية للأمراض الجلدية: "تشير نتائج الدراسات البحثية إلى أن النظام الغذائي الذي يحتوي على الكثير من السكر أو الكربوهيدرات المكررة الأخرى يمكن أن يُسرع من الشيخوخة". ويمكن أن يؤدي تناول الكثير من السكر إلى تقدم العمر المبكر للجسم، عن طريق زيادة خطر الإصابة بالاضطرابات المزمنة المدمرة مثل السمنة والالتهابات وأمراض القلب والأوعية الدموية، فضلاً عن الإضرار المباشر بشكل البشرة.

2. شيخوخة البشرة
تناول السكر المضاف بكميات زائدة يؤثر سلبًا على إفراز الكولاجين والإيلاستين، وهما نوعان من البروتينات الموجودة في البشرة والتي تجعلها تبدو متينة وشابة. ويؤدي الإفراط في تناول السكر المضاف والكربوهيدرات البسيطة إلى ما يسمى glycation "غليكيشن"، والتي تعني إفراز مواد تضر بالبروتينات التي تمنح الشباب وتمنع الجسم فعليًا من إصلاحها، بما يصيب البشرة بالتجاعيد والترهل وظهور بقع الشيخوخة والجلد الشاحب.

3. الصودا والعصائر المحلاة
كشفت نتائج دراسة أجريت في جامعة كاليفورنيا-سان فرانسيسكو، أن الأشخاص الذين يستهلكون المزيد من المشروبات المحلاة بالسكر، مثل الصودا والعصائر المحفوظة المحلاة بالسكر الاصطناعي، لديهم تيلوميرات أقصر، وهي الجزء من الخلايا الذي يحتوي على الحمض النووي. وتكون التيلوميرات طويلة طوال مراحل الشباب، وتصبح أقصر مع التقدم في العمر. وعندما تصبح التيلوميرات أقصر من اللازم تتعاظم آثار الشيخوخة على الصحة العامة. وكتب باحثو جامعة كاليفورنيا أن "الاستهلاك المنتظم للمشروبات الغازية المحلاة بالسكر يمكن أن يؤثر على تطور أمراض التمثيل الغذائي من خلال تسريع شيخوخة الخلايا".

4. أمراض مزمنة
يتسبب اتباع نظام غذائي غير صحي يتضمن كميات كبيرة من السكر المضاف والكربوهيدرات البسيطة في زياد مخاطر الإصابة ببعض الأمراض المزمنة، مثل
- أمراض القلب والأوعية الدموية
- داء السكري
- السمنة والبدانة
- الخرف

يقول ديفيد زينكتشينكو، مؤلف كتاب Zero Sugar Diet إن "السكر المضاف هو التهديد الصحي الأول والأكثر خطرًا، حيث إن السكر مثل الفركتوز، على سبيل المثال، يمكن أن يزيد من ضغط الدم ومعدل ضربات القلب أو احتياج عضلة القلب من الأكسجين لتعمل بشكل جيد. ويمكن أن يتسبب أيضًا في الالتهاب ومقاومة الأنسولين والخلل الأيضي العام".
ويضيف: "كلما زاد السكر المضاف في النظام الغذائي، قل تناول الطعام الصحي بقية اليوم. وتقدم الشخص في العمر بشكل أسرع".
ويعد تقليل استهلاكك من السكر المضاف أحد أفضل الخطوات التي يمكن القيام بها من أجل صحة عامة أفضل، لأنه يساعد في الحفاظ على وزن صحي وعلى شباب الجسم لفترة أطول.

5. السكريات المخفية
ويحذر الخبراء من حقيقة أنه حتى إذا تم تقليل تناول الكربوهيدرات البسيطة مثل الخبز الأبيض والمشروبات الغازية السكرية والعصائر والحلويات، فلا يزال هناك احتمال لاستهلاك المزيد من السكر المضاف أكثر مما قد يعتقد البعض. لذلك، ينصح الخبراء بضرورة التحقق من الملصقات، التي تتضمن مكونات المنتجات الغذائية قبل شرائها، حيث يتم حاليًا إدراج السكر المضاف بشكل منفصل. ويمكن أن تكمن الكميات الصادمة من السكر في وجبات أو منتجات غير متوقعة، وحتى في الأطعمة التي تبدو صحية مثل خبز القمح الكامل والزبادي الخالي من الدسم.

حمض الأزيلايك.. مفتاح صحة وجمال البشرة

أوردت مجلة Instyle أن حمض الأزيلايك Azelaic acid يعد مفتاح صحة وجمال البشرة، حيث يساعد في التمتع ببشرة نقية ونضرة تشع شباباً وحيوية.
وأوضحت المجلة المعنية بالصحة والجمال أنه ينظف المسام بعمق، ويحارب البثور والرؤوس السوداء، كما أنه يساعد في التخلص من قشور الجلد الميتة.
ويمتاز هذا الحمض بتأثير مضاد للبكتيريا ومثبط للالتهابات، فيساعد في علاج التورم والاحمرار. وبالإضافة إلى ذلك، يعد الحمض مثبطا للتيروزيناز، بإبطاء تطور فرط التصبغ.

الرسم الصيني القديم في أوروبا للمرة الأولى

تُعرض حوالي مئة تحفة من فن الرسم الصيني القديم أنجزها معلمون من حقبة سلالتي مينغ (1368-1644) وتشينغ (1644-1912) للمرة الأولى في أوروبا في متحف سيرنوشي في باريس حتى السادس من آذار-مارس.
وأوضح مدير المتحف وأحد مفوّضي المعرض إريك لوفيفر لوكالة فرانس برس أن هذه الأعمال المرسومة بالحبر الأسود المأخوذ أحيانا من ملوّنات بالأزرق أو الأخضر أو الزهري ويحيط بها أحرف مخطوطة على لفائف من ورق الحرير، "توازي بالنسبة للأوروبيين التحف العائدة إلى عصر النهضة الإيطالي".
وتتركز التحف الفنية حول مواضيع عدة تظهر مشاهد طبيعية للسماء والأرض والجبال والأشجار والأنهر والبحيرات. كما أن الشخصيات المرسومة عليها غالبا ما تكون مجسدة بحجم مصغر، على طريق أو على جسر.
وقد جُمعت هذه التحف الفنية على يد هاوي الجمع هو لو-كوونغ (1907-2006) قبل تقديمها سنة 2018 إلى متحف هونغ كونغ الذي يشارك في تنظيم المعرض. وعنون هو مجموعته "جناح السعادة المطلقة".
وتشهد هذه الأعمال على مراحل محورية في التاريخ الصيني، بين أواسط القرن الخامس ومطلع القرن الثامن عشر، وهي حقبة شهدت "شرخا تاريخيا عميقا وتعاقبا بين السلالات الحاكمة".

عملاق التكنولوجيا الجريء.. مجلة تايم تختار شخصية العام

حصل إيلون ماسك، الرئيس التنفيذي لشركة تسلا، على لقب "شخصية العام" من مجلة تايم، وهو العام الذي أصبحت فيه شركته للسيارات الكهربائية أعلى شركات صناعة السيارات قيمة في العالم، وأطلقت فيه شركته للصواريخ أول رحلة إلى الفضاء بطاقم من المدنيين.
وقال إدوارد فيلسنتال، رئيس تحرير المجلة: "لإيجاده حلولا لأزمة وجودية ولتجسيده الإمكانيات والمخاطر في عصر عمالقة التكنولوجيا ولقيادته التحولات الأجرأ والأكثر تأثيرا على المجتمع، تمنح مجلة تايم إيلون ماسك (لقب) شخصية العام لعام 2021".
وربط فيلسنتال بين اختيار ماسك لهذا العام "وتشارلز ليندبيرغ الذي اختاره المحررون شخصية العام في عام 1927 تكريما له على أول رحلة طيران فردية عابرة للمحيط الأطلسي".

ماذا يحدث لجسمك عندما تمارس رفع الأثقال كل يوم

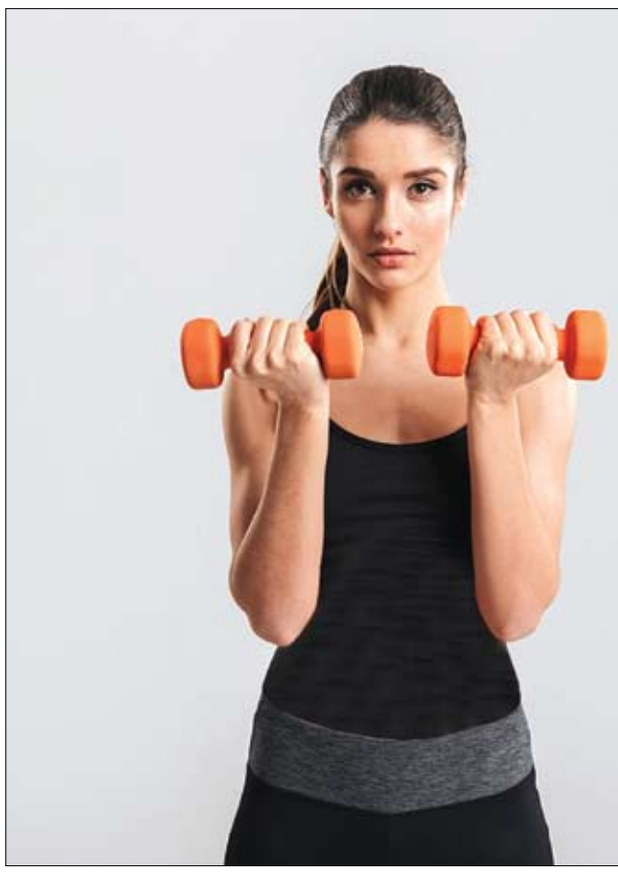

لفترة طويلة كان الكثيرون يعتقدون أن رياضة رفع الأثقال تقصر على الرجال دوناً عن النساء، لكن في الآونة الأخيرة، أصبح هناك وعي متزايد حول فائدة رفع الأثقال لكل من الرجال والنساء.
وبينما تساعد التمارين القلبية، قلبك على البقاء قوياً، فإن رياضة رفع الأثقال تساعد على بناء العضلات وتحسين الصحة الجسدية بشكل عام.
وبالنسبة للنساء، لا يؤدي رفع الأثقال إلى زيادة أحجامهن، ولكنه يضيف لهن عضلات مفيدة، ويمنحهن مظهراً متناغماً، ويساعدهن في التخلص من مشكلات صحية كثيرة.
وبحسب الخبراء، عندما تقوم برفع الأثقال يوميًا، فهذا يؤدي إلى تعزيز قدرتك على التحمل، وزيادة أدائك الرياضي، إضافة إلى حرق السعرات الحرارية أثناء وبعد ممارسة هذه الرياضة. وكما نعلم جميعًا، فإن التدريبات تفرز هرمونات السعادة وبالتالي تحسن مزاج المرء إلى حد كبير.
هناك العديد من الدراسات التي تثبت أن رفع الأثقال يرتبط بانخفاض خطر الإصابة بمرض السكري من النوع 2 وكذلك انخفاض احتمال الإصابة بأمراض القلب والأوعية الدموية.
بالإضافة إلى ذلك، تقوي هذه الرياضة العظام والعضلات، وبالتالي تمنع مشاكل العظام المرتبطة بالشيخوخة، بحسب ما أوردت صحيفة تايمز أوف إنديا.

مناورة حربية لاختبار أقمار صناعية تتعرض لهجوم

تختبر الولايات المتحدة صمود الأقمار الصناعية أمام تهديدات من الصين وروسيا على ارتفاع كيلومترات فوق سطح الأرض، بعد أسابيع فقط من إسقاط روسيا قمرا صناعيا متقادما للاتصالات.
وشملت عمليات المحاكاة بمساعدة الكمبيوتر إسقاطا محتملا لأقمار صناعية أميركية تتبع الصواريخ، والتشويش على الأقمار الصناعية، وغير ذلك من "تأثيرات" الحرب الإلكترونية التي تعد من الأساليب المحتملة في حرب الفضاء، فيما لا تشمل المناورة استخدام أقمار صناعية فعلية. وخلال زيارة لقاعدة "شريفر" الفضائية في كولورادو، شاهدت كاثلين هيكس نائبة وزير الدفاع مناورة "سبيس فلاغ" التي تجريها قوة الفضاء الأميركية.
وهذه هي المناورة التاسعة عشرة من نوعها، والثالثة التي تشمل شركاء مثل بريطانيا وكندا وأستراليا.
ويجوب قادة وزارة الدفاع (بنتاغون) القواعد الأميركية هذا الأسبوع، بينما تضع إدارة الرئيس جو بايدن مسودة ميزانية 2023، وتأمل وزارة الدفاع تخصيص ميزانية للجيش تتيح ردع الصين وروسيا.
وبعد أن نجحت روسيا في إجراء اختبار صاروخ مضاد للأقمار الصناعية الشهر الماضي، يعتقد مسؤولون أميركيون أن ثمة حاجة متزايدة لجعل شبكة الأقمار الصناعية الأميركية مقاومة للهجمات، وإلى استغلال فرص مثل "سبيس فلاغ" للتدريب على ذلك.
والأقمار الصناعية حاسمة بالنسبة للاتصالات العسكرية وأنظمة تحديد المواقع العالمية والتوقيت اللازمة في حالة نشوب حرب.

منوعات الفجر

احتفالات اليوم الوطني لجمهورية أفريقيا الوسطى تسلط الضوء على جهودها للحفاظ على البيئة

•• دبي إكسبو – الفجر
رسالة إكسبو – محمد جاهين
محمد معين الدين

احتفلت جمهورية أفريقيا الوسطى بيومها الوطني، في إكسبو 2020 دبي، عبر مراسم رفع العلم الرسمية وعزف النشيد الوطني ومن ثم تقديم مجموعة من العروض الثقافية التي تسلط الضوء على علاقة الناس بالبيئة، وهي الرسالة التي عزّزها قائد البلاد، فخامة رئيس الجمهورية فوستين-أرشانج تواديرا أثناء زيارته.

ورحب معالي الشيخ نهيان بن مبارك آل نهيان، وزير التسامح والتعايش، المفوض العام لإكسبو 2020 دبي، بفخامة رئيس الجمهورية، فوستين-أرشانج تواديرا، والذي رافقه ألين كويانغوزو، المفوض العام لجناح جمهورية أفريقيا الوسطى في إكسبو 2020 دبي.

وقال فخامة رئيس الجمهورية فوستين-أرشانج تواديرا: "يقع جناح جمهورية أفريقيا الوسطى في منطقة الاستدامة، ويجسد الجناح الرؤية الحقيقية لجمهورية أفريقيا الوسطى، من حيث ثروتها والتزامها بحماية النظام البيئي والمحافظة عليه في حوض نهر الكونغو، وهو ثاني أكبر الغابات في العالم بعد نهر الأمازون. ويعرض الجناح أيضاً بلدنا العزيز والجميل في دولة الإمارات العربية المتحدة".

وتابع قائلا: "لقد صدرت تعليمات حازمة للحكومة لقيادة دفّة البلاد بروح منفتحة، وشفافة، وشاملة، وفي إطار الحوار بما يتيح المجال لجميع مواطني جمهورية أفريقيا الوسطى للمساهمة، ولهذا السبب حرصت على تقديم هذه الرسالة من خلال ترؤسي شخصياً لفعالية الاحتفال باليوم الوطني لجمهورية أفريقيا الوسطى، الذي نحتفل به اليوم معا".

ومن جانبه صرح معالي الشيخ نهيان قائلا: ""تُثمِّن دولة الإمارات العربية المتحدة مشاركة جمهورية أفريقيا الوسطى في هذا الحدث الدولي، حيث يُبرز لنا جناحها أولوياتها على الصعيدين الوطني والاقتصادي، في حين يسلط الضوء أيضا على المجالات الرئيسة في رحلتها نحو التنمية والنمو، ويشمل ذلك الحفاظ على الموارد الطبيعية والاستخدام المستدام لها، ومكافحة إزالة الغابات، والمواضيع ذات الأهمية المُلّحة مثل التوسّع في إمداد الكهرباء لتيسير حياة الناس الصامدين والمكافحين في هذا البلد.

وتابع معاليه قائلا: "وستسنح الفرصة أيضا أمام زوار جناح جمهورية أفريقيا الوسطى لاكتساب نظرة ثاقبة عن منظور البلد فيما يتعلق بمدى الترابط بين البشر، والتقنية، والطبيعة، وسيكونون على موعد لتجربة ثقافتها الغنية وتراث شعبها النابض بالحياة، وذلك عبر المعارض والفعاليات الفريدة التي تُقام على مدار مدة انعقاد الحدث الدولي."

أعقب الخطاب تقديم سلسلة من العروض الجماعية الفلكلورية لرقصة مونديللي، التي تضم 11 قسما، وتشمل حركات إيقاعية وخطوات وإيماءات تعبر عن شعور أو حالة ذهنية، إذ تُمثل الحركات الروتينيه للرقص أسلوب حياة جمهورية أفريقيا الوسطى، وتُظهر علاقة الناس بالبيئة.

بالإضافة إلى عروضها الثقافية، استضافت جمهورية أفريقيا الوسطى "المنتدى الاقتصادي" في مركز بيزنس كونكت - إكسبو 2020، لاستعراض فرصها التجارية والاستثمارية.

يركز جناح جمهورية أفريقيا الوسطى على ترسيخ مفهوم التعايش بين البشر والتقنية والطبيعة، عبر عرض بعض الابتكارات لمعالجة الآثار المُترتبة على إزالة الغابات. هذا بالإضافة إلى عرضهم لمجموعة من البرامج التعليمية والأنشطة التفاعلية الخاصة بالأطفال.

إكسبو 2020 دبي يحتفي باليوم الوطني لرابطة أمم جنوب شرق آسيا

•• دبي- الفجر

احتفلت رابطة أمم جنوب شرق آسيا "الآسيان"، بيومها الوطني في إكسبو 2020 دبي، بمجموعة رائعة من الأنشطة الثقافية والترفيهية التي شهدتها ساحة الوصل وذلك بعد إقامة مراسم رفع العلم الرسمية.

حضر الفعالية معالي داتو ليم جوك هوي، الأمين العام لرابطة أمم جنوب شرق آسيا، يرافقه لي يونغ يونغ، المفوض العام لجناح الآسيان في إكسبو 2020 دبي، وكان في استقبالهم معالي أحمد بن علي الصايغ، وزير دولة في حكومة دولة الإمارات العربية المتحدة.

وقال معالي أحمد بن علي الصايغ: "تستعرض رابطة أمم جنوب شرق آسيا "آسيان"، عبر جناحها في إكسبو، قصة تكاملها الإقليمي، لا سيّما تعدد ثقافاتها الغنية، كما تُلهم زوار إكسبو 2020 دبي لتبني قيمة الوحدة في التنوع، إذ تتبناها الرابطة كركيزة في سعيها لتحقيق التنمية الشاملة.

وتتطلع دولة الإمارات العربية المتحدة إلى توطيد الروابط مع البلدان والمنظمات الدولية والمتعددة الأطراف حول العالم، عبر تعزيز التعاون المشترك، بهدف إيجاد حلول مبتكرة ومستدامة للتحديات الناشئة. نحن فخورون بالعلاقات التي تربط أمتنا برابطة أمم جنوب شرق آسيا ودولها الأعضاء، والتي تمثّل في جوهرها قيم التعاون، وتعزيز السلام، والاستقرار، والتنمية".

وفي بداية كلمته هنأ معالي داتو ليم جوك هوي، دولة الإمارات العربية المتحدة بمناسبة احتفالها باليوبيل الذهبي، ومرور 50 سنة على تأسيس الاتحاد، كما هنأ الدولة على نجاحها في جمع العالم أجمع في مكان واحد.

وقال معاليه: "إن شعار جناح الآسيان هو "خلق الفرص لمجتمعات الآسيان"، في استعراض لرحلتنا نحو بناء مجتمع إقليمي مزدهر يدعمه السلام والاستقرار، ولكن الأهم من ذلك هو أن جناحنا يحتفي بالغنى الذي يتميز به تراثنا وثقافاتنا وتنوعنا".

وتابع قائلا: "كما أن جناحنا، ومثله بقية الأجنحة العشر الخاصة بدول الرابطة، توفر للزائرين تجربة تجسد الدفء وحسن الضيافة والكرم التي تتمتع بها شعوبنا والتي لطالما اشتهروا بها، كما يوفر الفرصة لاكتشاف الفرص التي لاحصر لها التي توفرها دول جنوب شرق آسيا، بغض النظر عن ماهية اهتماماتكم، سواء أكانت للأغراض التجارية أو السياحية أو الأكاديمية أو الثقافية".

تضم رابطة أمم جنوب شرق آسيا 10 دول وهي تايلاند وإندونيسيا وماليزيا والفلبين وسنغافورة وبروناي وفيتنام ولاوس وميانمار وكمبوديا، وتأسست المجموعة في 8 أغسطس 1967 بهدف تعزيز التعاون بين الدول الأعضاء والعالم.

يقع جناح الآسيان في منطقة التنقل، ويستعرض أمثلة على ثقافة رابطة أمم جنوب شرق آسيا "آسيان" الثرية والاستثنائية التي تأسر قلوب مواطنيها والعالم بأسره، ويمثل الجناح بمدخله الخشبي المقوس والمزخرف بطريقة تحاكي مداخل القرى الآسيوية، نقطة خدمات موحدة تتيح للزوار فهم دور رابطة أمم جنوب شرق آسيا "آسيان" في تنمية منطقة جنوب شرق آسيا.

دولة الإمارات الأولى عربيا على مؤشر المعرفة العالمي

•• دبي- الفجر

تحت رعاية سمو الشيخة لطيفة بنت محمد بن راشد آل مكتوم، رئيسة هيئة الثقافة والفنون في دبي، أطلق برنامج الأمم المتحدة الإنمائي ومؤسَّسة محمد بن راشد آل مكتوم للمعرفة نتائج مؤشر المعرفة العالمي 2021، وذلك في نسخته الخامسة، والذي يهدف إلى قياس المعرفة على مستوى العالم كمفهوم شامل مرتبط بشكل وثيق بالتنمية المستدامة وبمختلف أبعاد الحياة الإنسانية المعاصرة.

يأتي المؤشر تحت مظلة الشراكة بين مؤسَّسة محمد بن راشد آل مكتوم للمعرفة وبرنامج الأمم المتحدة الإنمائي من خلال "مشروع المعرفة". وشمل المؤشر 155 متغيراً، جرى انتقاؤها من بين ما يزيد على 40 مصدراً وقاعدة بيانات دولية؛ منها منظمة الأمم المتحدة للتربية والعلوم والثقافة «اليونيسكو»، والبنك الدولي، والاتحاد الدولي للاتصالات، وصندوق النقد الدولي، ومنظمة التعاون الاقتصادي والتنمية، ومنظمة العمل الدولية وغيرهم.

وكشفت نتائج مؤشر المعرفة للعام 2021 عن تصدُّر سويسرا عالمياً على المؤشر للعام الخامس على التوالي، تلتها السويد في المركز الثاني، ثمَّ الولايات المتحدة وفنلندا وهولندا، فيما حصلت الإمارات على المركز الـ 11 عالمياً والأول عربياً.

جاء ذلك خلال حفل إطلاق المؤشر، الذي نظَّمه الجانبان في ملتقى الأمم المتحدة في إكسبو 2020 دبي، بحضور كلٍّ من معالي حسين بن إبراهيم الحمادي، وزير التربية والتعليم في دولة الإمارات العربية المتحدة، ومعالي الدكتور طارق شوقي، وزير التربية والتعليم المصري، ومعالي السيد أحمد الهناندة، وزير الاقتصاد الرقمي والريادة الأردني، وخالد عبدالشافي، مدير المركز الإقليمي للدول العربية في برنامج الأمم المتحدة الإنمائي، ومعالي الدكتورة فاديا كيوان المدير العام لمنظمة المرأة العربية، وسعادة جمال بن حويرب، المدير التنفيذي لمؤسَّسة محمد بن راشد آل مكتوم للمعرفة. حضر أيضا لفيف من الخبراء العالميين في مجال المعرفة يمثّلون العديد من المنظمات الدولية.

وأكَّد سعادة جمال بن حويرب، سعْيَ مؤسَّسة محمد بن راشد آل مكتوم للمعرفة وبرنامج الأمم المتحدة الإنمائي الحثيث للمساهمة في بناء مسارات المعرفة ضمن "مشروع المعرفة"، وذلك رغم تحديات كوفيد19-، نظرا لأن المعرفة هي الأداة التي أسهمت في اجتياز العالم لأصعب الأوقات ورفع نسبة حصانة المجتمعات والعودة مجددا لممارسة الحياة اليومية بصورة طبيعية.

وقال سعادته: "شهد مؤشر المعرفة للعام 2021 مُشاركة موسَّعة إقليمياً وعالمياً، انطلاقاً من الاهتمام المتنامي بالمعرفة كونها محفزاً رئيساً للنمو الاقتصادي والاجتماعي، حيث شهدت قائمة المشاركة، دخول دول جديدة لأول مرة وهي العراق وفلسطين والسودان، لتنضم إلى 16 بلداً إقليمياً مُدرجاً على المؤشر". وارتفعت أعداد الدول المشاركة في النسخة الخامسة لهذا العام، إلى 154 دولة مقارنة مع 138 دولة في إصدار العام الماضي.

وقالت الدكتورة دينا عساف، المنسقة المقيمة للأمم المتحدة في دولة الإمارات العربية المتحدة ونائبة المفوض العام للأمم المتحدة في إكسبو 2020 دبي: "عندما يتصدّى العالم لهذه التحديات الراهنة التي تُعدُّ بمثابة مُفترق طُرُق، فإنَّ المشاركة العالمية المتزايدة في مؤشر المعرفة العالمي تؤكِّد كيف باتت المعرفة هي العامل الأكثر تفرُّداً، مما سيساعد دول العالم على تحقيق الرخاء والارتقاء إلى الصدارة مع التركيز على الاستدامة... في هذا السياق، تطوَّرت سلسلة مؤشر المعرفة العالمي إلى مؤشر مهم ومحكم لتقييم المجتمعات ومدى نموها استناداً إلى المعرفة".

وبالنسبة للدول العربية، فقد حلت دولة الإمارات في المركز (11) عالمياً، وحلت قطر في المركز (38)، فيما نالت المملكة العربية السعودية المركز (40)، الكويت (48)، سلطنة عُمان (52)، مصر (53)، البحرين (55)، تونس (83)، لبنان (92)، المغرب (101)، الأردن (103)، الجزائر (111)، العراق (137)، السودان (145)، موريتانيا (147)، واليمن (150).

ترايب بيتس.. إبداعات موسيقية عالمية لا يمكن تفويتها في إكسبو 2020 دبي

•• دبي- الفجر

يُقدّم مهرجان إيقاعات إكسبو الفريد هذا الشهر إيقاعات القبائل "ترايب بيتس"، التي ستنطلق فعالياتها على منصة اليوبيل غدا 16 ديسمبر الجاري، وتضم مزيجا متنوعا من المواهب العالمية الرائعة، تمتد من الإيقاعات الأفريقية، إلى المزيج اللاتيني، ونغمات البنغرا الهندية، والجاز، والسكا بانك أند فانك.

ويمكن للجمهور أن يتطلّع إلى مزيج فريد من الإيقاعات الأفرو-برازيلية في حديقة اليوبيل في إكسبو 2020 دبي. يشمل ذلك إيقاعات ديناميكية، وموسيقى البيغ باند فانك، وعزفا على آلة الساكس. وأضاف فريق "بيكسيغا 70"، المؤلف من 10 أعضاء اجتمعوا معا للمرة الأولى عام 2010، أسلوبه غير التقليدي الخاص إلى الموسيقى الأفريقية والبرازيلية.

أما فرقة "ريد بارات" العالمية الرائدة، التي تنحدر من بروكلين في نيويورك ويتصدرها عازف الإيقاع ساني جين، فستواصل الحفل بمزيجها الحماسي الذي يدمج بين نغمات البنغرا من شمال الهند والسكا بانك أند فانك.

الفنان والمنتج الموسيقي التونسي المعروف سفيان بن يوسف، والشهير باسم "عمّار 808"، سينقل الجمهور أيضا إلى عالم موسيقي ساحر جديد من خلال مزيج مميز يجمع بين صوت آلة الطبل المعروفة باسم "تي آر 808" والأصوات والإيقاعات المعروفة لدى بلدان المغرب العربي.

واكتسب سلوبودان تركولجا وفرقة بالكانوبولس شهرة واسعة لترويجهما لموسيقى البلقان التقليدية من خلال نهجهما الموسيقي الحديث والمتميز، والذي ينقل بدون عناء أسلوب تركولجا البيزنطي.

أما "سطوة 3000"، الذي جيه المتعدد المواهب والمؤسس المشارك لقناة "باربو تي في"، فيعرف كيف سيلهب حماس الجمهور عبر مزج من إيقاعات موسيقى "الهيب هوب" وموسيقى "آر أند بي"، وموسيقى البوب الإلكترونية (الإليكترو).

تنطلق فعاليات "ترايب بيتس" في حديقة اليوبيل يوم 16 ديسمبر من الساعة 17:00 بتوقيت دولة الإمارات العربية المتحدة. وسيكون الدخول مجانا لجميع حاملي تذاكر إكسبو 2020 دبي؛ ولكن يُنصح رواد الحفل بالوصول مبكرا.

نجمة الغناء الفلبينية الصاعدة «إلها» تحيي حفلات أعياد الميلاد في إكسبو 2020

•• دبي- الفجر

بالنظر إلى ما تتمتع به الفلبين من شهرة إزاء مشاركتها في واحد من أطول مواسم أعياد الميلاد في العالم، تعد الفنانة الفلبينية "إلها" زوار إكسبو 2020 دبي، بتوفير أجواء احتفالية مبهجة، الذي ستقدمه لزوار الحدث الدولي على مسرح دبي ميلينيوم يوم الجمعة، 17 ديسمبر في تمام الساعة 20:30 بتوقيت دولة الإمارات، والذي ستمزج فيه أداءها الغنائي المميز مع موسيقى الفانك. رغم بلوغها 17 عاما فقط، إلا أن إحساسها العالي عند الغناء بلغتها الأم، صنع اسمها وجعلها ذائعة الصيت.

وبعد أن بات اسمها مألوفا في عام 2015 حين فازت بلقب مسابقة "ذا فويس كيدز"، أطلقت مغنية الآر آند بي والبوب أول ألبوماتها بعنوان "إلها"، إلى جانب أغانيها المنفردة الأكثر مبيعا، على غرار ساساندوين، وإيموشنز، ولوف أون توب.

وبعد أن ظهرت في العديد من البرامج الموسيقية العالمية، منها برنامج "ليتل بيغ شوتس" لستيف هارلي، حيث أدت "شانديلير" لسيا، تعمل "إلها" في الوقت الحالي على استحداث طريقة أكثر تطورا في موسيقى الآر آند بي، والبوب، والنيو سول مع كلمات أغاني وصفتها المطربة الفلبينية بكونها "اعترافات رومانسية".

وتُعد "إلها" حاليًا واحدة من أطول سلاسل برامج المنوعات التي تُعرض في أيام الآحاد في الفلبين باسم "إيه إس إيه بي ناتين تو" أو "حفلة كل النجوم بعد ظهر يوم الأحد"، بعد أن اجتازت العديد من الديموغرافيات. وتسعى لتكون مؤدية شاملة، معبرة عن عدم احتمالها الانتظار حتى تظهر لأول مرة أمام الجماهير في دبي.

وقالت إلها: "هذه هي المرة الأولى التي أقدم فيها أداءا في منطقة الشرق الأوسط، وأنا متحمسة للغاية للقاء الجماهير الذين لم يعودوا إلى وطنهم الفلبين منذ فترة بسبب الجائحة، لتشجيعهم وبث روح بينوي الحقيقية لأعياد الميلاد فيهم."

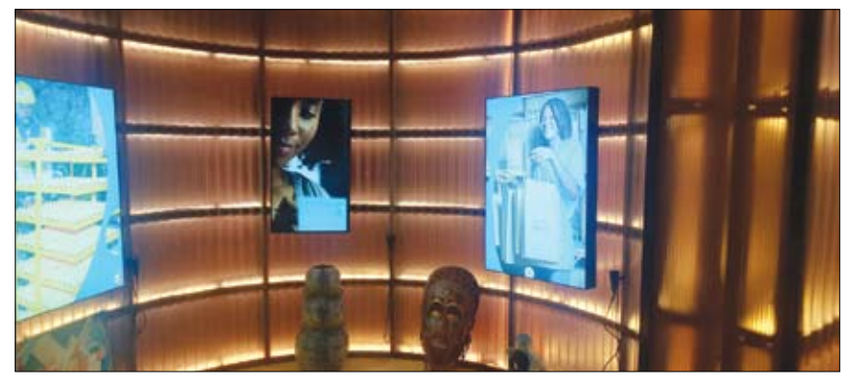

جناح الكونغو الديمقراطية يمزج بين الأنغام الفلكلورية والطبيعة في إكسبو 2020

•• إكسبو – أسامة عبد المقصود:

جاء تصميم جناح جمهورية الكونغو الديمقراطية بمنطقة الفرص في إكسبو 2020، مواكباً لتل النمل الأبيض، مجسداً بذلك روح الجماعة والعمل كفريق واحد بشكل يدعو الجمهور لاكتشاف الشعب المبدع والمبتكر، بالإضافة إلى الانغماس في الطبيعة الخلابة، والرقص على الأنغام الفلكلورية والإيقاع المتميز والفريد من نوعه.

فمنذ بدء الرحلة داخل جناح الكونغو في إكسبو 2020، والزائر يرى نفسه داخل بيت كبير فيه ممرات ومسارات متدرجة تشبه بيوت النمل الأبيض، وعلى يمين باب الدخول يقف تمثال لجنرال من كوبا، وخلفه لوحة تعريفية تضم بعض المعلومات المهمة عنه، حيث كان هذا الجنرال محارباً من كوبا ومهمته الدفاع عن الملك وتأمين حياته، فضلا عن أنه رسول للملك، وهذا النموذج مصنوع من الخشب، وقد اشتهر فنانو الكونغو بهذه النماذج الخشبية وبرعوا في نحتها بدقة واقتدار، مما نال إعجاب العالم وثناءهم على الحرفية المتميزة في هذا المجال الذي يعتبر علم كبير في فن التشريح ونقل العالم الافتراضي إلى واقع من خلال هذه الخامات ونحتها.

ويضم جناح جمهورية الكونغو الديمقراطية في أكسبو 2020 ممرات ومسارات تضم صور لوجوه من شعب الكونغو، ولوحة كبيرة في المدخل كترحيب بالزائرين تحتوي على معلومات قيمة عن الدولة وما بها من قطاعات مهمة كالصناعة والتجارة والسياحة والصحة وموقعها الجغرافي وتاريخ أرض الكونغو ومراحل تطورها، مع توضيح كيفية الحفاظ على البيئة البرية وموروثها الثقافي المعبر عن هويتها الوطنية، كما يركز الجناح على دورها الحيوي في بث النبض الحي كونها تقع في قلب افريقيا، وتمد الجميع بالمعرفة وتسلط الضوء على الطاقة التى يوفرها نهر الكونغو وتجربة لعبة الرقص التقليدي "نزانغو" والديسكو الصامت، وابراز عرض الأزياء التقليدية والخاصة بالدولة.

ويشمل جناح الكنغو العديد من الصور التى تستحضر ذا لاست إيدن، من أجل الحفاظ على الحياة البرية، وتحكي هذه الصور الخيالية قصة قانون الطبيعية في الكونغو عبر سلسلة من الصور المعبرة عن حكايات مشوقة عبر الصور التى التقطها المصور بيتر هينكيت، ومن بين المقتنيات شاشات ترصد الحياة في الكونغو، وتعطي الزائر فرصة للتعرف على هذا البلد الأفريقي المتميز بالطبيعة والغابات والمهتم بالزراعة حتى انه يعتبر السلة الغذائية لبعض دول العالم.

يشاهد الزائر في ممر انسيابي معلق عليه صور لوجوه من الشعب في الكونغو وعلى الأرض لصقت نماذج من التماثيل الخشبية بأسلوب التباعد، فضلا عن دقة النحت وتوضيح التشريح بحرفية كبيرة تنم عن إبداع الفنانيين التشكيلين في الكونغو، وهذه التماثيل جزء من ثقافة الدولة وتراثها، وفي كل مكان في الجناح نجد تماثيل خشبية تعكس أهمية التأريخ للمراحل الزمنية التى مرت بها الدول من تطوير وتنمية مستدامة، خاصة وأن الكونغو من الدول الواعدة في مجال الاستثمار واستقطاب رجال الأعمال ورؤوس الأموال الأجنبية لفرص العمل بها، وذلك في قطاع الزراعة والسياحة والصحة والصناعة والتجارة.

ومن أهم أهداف مشاركة الكونغو في أكسبو 2020، تسليط الضوؤ على كنوزها الطبيعية وتعريف العالم بمكانتها بين الأمم، بالاضافة إلى ثرواتها الطبيعية الجاذبة للسياحة مثل منطقة جبال فيرونجا وحديقة جارامبا ومحمية اوكابي للحياة البرية، كما أن الكونغو بها عدة براكين خاملة ونشطة، ويعرض الجناح المنتجات اليدوية والمشغولات المتنوعة التى تعتبر مثتنيات وهداية تذكارية للزوار، وتجربة القهوة المحلية لدولة الكونغو، كما حرص الجمهور على التقاط الصور مع معظم المقتنيات وختم دخول الكونغو وزيارتها.

لاعبات شطرنج محترفات من جورجيا يساهمن في دعم تمكين المرأة

•• دبي– الفجر

نظّم مركز دبي للمعارض في إكسبو 2020 دبي جلسة نقاشية ضمت كبار معلمات لعبة الشطرنج في جورجيا، وقادتها نونا جابريندشفيلي، أول امرأة تحصل على لقب "الأستاذ الكبير" في عام 1978، وبطولة العالم خمس مرات، والفائزة 11 مرة في أولمبياد الشطرنج العالمي، وهي أيضا الفائزة في فئة 65 عاما فما فوق في بطولة العالم لكبار السن في رومانيا عام 2019.

ويرجع الفضل إلى جابريندشفيلي ومعاصريها في تمكين المرأة في هذه اللعبة، حيث خطى الشطرنج خطوات كبيرة مع وجود 37 امرأة فقط من بين أكثر من 1600 من أساتذة الشطرنج الدوليين. ولا يزال أمام هذه الرياضة، التي يهيمن عليها الرجال بشكل كبير، طريق طويل، بحضور نساء أخريات حطّمن الأرقام القياسية العالمية وأعدن تعريف اللعبة.

وقالت جابريندشفيلي: "بدايتي في هذه اللعبة كانت من خلال اعتياد إخوتي الأربعة على ترتيب مباريات الشطرنج في منزلنا في مدينة زوغديدي في جورجيا؛ وعلى الرغم من أنني كنت الأصغر سنا، إلا أنهم كانوا دائما يضمّوني للعب معهم... كان أخي الأكبر أفضل لاعب شطرنج في بلدتنا، وتعلمت اللعب من خلال مشاهدته".

وأضافت: "تعتبر لعبة الشطرنج، وخاصة الشطرنج للسيدات، جزءا من الثقافة الوطنية في جورجيا؛ فهذه اللعبة متجذرة بعمق في تقاليدها منذ القرن الحادي عشر. أيضا، يشمل مهر العروس رقعة شطرنج حتى يومنا هذا".

أما عن نصيحة جابريندشفيلي لمن يرغب في لعب الشطرنج، فتقول: "لا تعتمد على أجهزة الكمبيوتر كثيرا في التدريب والإعداد للمباريات، بل تدرّب على رقعة الشطرنج واجلس في المنزل، وفكر فيما قاله مدربك، وحرك القطع، ثم عد واطرح الأسئلة".

وقالت نانا لوسيلياني، الفائزة مرتين ببطولة الشطرنج للسيدات: "كسرت نونا الحاجز الأول، ليس فقط بالنسبة لجورجيا، ولكن أيضا للنساء في أنحاء العالم؛ ويمكن للأطفال اليوم من خلال الشطرنج تعلُّم التفكير النقدي والقدرة على التحليل وآليات التعامل مع الصعوبات اليومية. حتى إذا لم يواصلوا اللعب، فسيكتسبون مهارات للحياة كلها".

وتقول صوفيا جفيتادزا، المعلم الدولي والأمين العام لاتحاد الشطرنج الجورجي ورئيس لجنة المرأة في الاتحاد الجورجي للشطرنج، إن جابريندشفيلي قد روجت للرياضة بالفعل، بحلول الوقت الذي بدأت فيه التحرك في هذا المجال؛ عندما بدأت كان الأمر بالنسبة لي سهلا وصعبا في آن واحد، لأن هؤلاء النسوة قد حققن الكثير بالفعل".

في المقابل، قالت دانا ريزنيس أوزولا، العضو المنتدب للاتحاد الدولي للشطرنج (FIDE): "العام المقبل سيكون حدثا بالغ الأهمية للنساء في هذا المجال، حيث أعلن الاتحاد الدولي للشطرنج أن عام 2022 هو عام الشطرنج للسيدات؛ فيتعين على القادة، وخاصة القائدات، توجيه النساء الأخريات. نحن نريد زيادة عدد اللاعبات في هذا المجال وقدراتهن؛ وعلى الجميع أن يكون لهم ظهور واضح (في هذه اللعبة)، ليس فقط لاعبي الشطرنج المحترفين، ولكن المدربين والمعلمين والمنظمين، فكل هؤلاء السيدات بدونهن لن يكتمل عالم الشطرنج".

وأكدت أوزولا أنه "لا يجب على النساء الاختيار ما بين التعليم والأمومة والرياضة، فهن قادرات على دمج كل تلك المهارات معا وفي وقت واحد، لذا نريد استخدام الشطرنج لتمكين الفتيات وتسليحهن بالمهارات الحياتية الحيوية والمهمة".

في الجناح الإسباني في إكسبو 2020 دبي

خبراء يناقشون كيفية استخدام التقنية للحفاظ على التراث الثقافي غير المادي

•• دبي– الفجر

تناولت ندوة عقدت في الجناح الإسباني في إكسبو 2020 دبي، إمكانية استخدام التعليم في الحفاظ على التراث الثقافي غير المادي، وناقش الحضور الذين ينتمون إلى عدة بلدان أهمية المحافظة على التراث وتسخير التقنية الحديثة لنقل هذا التراث للأجيال القادمة.

وناقش المتخصصون بالتراث الثقافي غير المادي وهم وجيما كاريرا، عالمة الأنثروبولوجيا من جامعة إشبيلية (إسبانيا)، وبنجامين روز، الرئيس التنفيذي لمؤسسة التراث في سيشيل، والدكتور ناصر الصقري مساعد مدير البرنامج الاستراتيجي للتراث الثقافي العماني بوزارة التعليم العالي والبحث العلمي والابتكار (عمان)، وأدارت النقاش سارة غونزاليس كامبر، من إدارة التراث الثقافي غير المادي في معهد الثقافة والتراث بإسبانيا، أفضل الممارسات وخبراتهم المكتسبة في هذا المجال، وتطرقوا إلى العادات والتقاليد والثقافات والمهن في بعض المناطق في بلدانهم وكيف يتم نقلها للأجيال القادمة.

وتطرق الخبراء إلى الميزانيات التي قد لا تكون كافية للعمل على الحفاظ على التراث الثقافي غير المادي في بعض البلدان النامية، منوهين إلى ضرورة التعاون وتعزيز العمل المشترك لتحقيق التقدم في هذا المجال، مشيرين إلى الدور الكبير الذي تلعبه الثقافة في استقطاب السياح.

وتحدث الدكتور ناصر عن منطقة" كمزار" التي تقع في ولاية خصب، التابعة لمحافظة مسندم في سلطنة عمان، وعن سكان هذه المنطقة التي لا يمكن الوصول إليهم إلا جوا أو بحرا، وعن حرفهم اليدوية ولهجتهم الخاصة والجهود المبذولة في الحفاظ على تراثهم الثقافي. وفي نهاية النقاش قدم منسق موسيقي عرض صوتي يدمج بين موسيقى وأغاني فترة السبعينات من بلدان مختلفة، وخلال عرضه لمقطوعاته الموسيقية المركبة تحدث عن تأثير تاريخ الشعوب وحضاراتهم على إبداعهم، وتفاعل الحضور مع هذه الموسيقة الملهمة. وبحسب منظمة اليونسكو تشمل عبارة "التراث الثقافي غير المادي" كل من الممارسات والتقاليد والمعارف والمهارات، وما يرتبط بها من الآلات والقطع والمصنوعات والأماكن الثقافية التي تعتبرها الجماعات والمجموعات، وأحيانا الأفراد، جزءا من تراثهم الثقافي. وهذا التراث الثقافي غير المادي المتوارث جيلا عن جيل، تبدعه الجماعات والمجموعات من جديد بصورة مستمرة، بما يتفق مع بيئاتهم وتفاعلاتهم مع الطبيعة وتاريخهم، وهو ينمي لديهم الإحساس بهويتهم والشعور باستمراريتهم، ومن ثم يعزز احترام التنوع الثقافي والقدرة الإبداعية البشرية.

برج خليفة يتوشح بعرض ضوئي مذهل قبل العرض الأول لأوبرا الوصل

•• دبي– الفجر

أُضيء برج خليفة، المبنى الأعلى على مستوى العالم، لمدة ثلاث دقائق بعرض ضوئي خلاب ضم مجموعة مذهلة من الصور والتصاميم، في احتفاء باقتراب موعد العرض الأول لأوبرا الوصل من إكسبو 2020 دبي. استعرضت الصور مجموعة متنوعة من الصور المتحركة والمشاهد المأخذوة من الأوبرا نفسها، كما عرضت مقتطفات من أداء الأوركسترا، حيث صدحت الأغاني المقتبسة من العرض الموسيقي عبر أرجاء المناطق المحيطة بمنطقة برج خليفة.

أُنتجت أوبرا الوصل بالتعاون مع أوبرا ويلز الوطنية، ووسيتم عرضها في دبي أوبرا ما بين 16-19 ديسمبر الجاري، وقام الموسيقار محمد فيروز بتلحين موسيقاها، بقيادة المايسترو جاستن براون، وهي من إخراج السير ديفيد باونتني، بينما شاركت مها قرقاش في تأليف هذه التحفة الفنية وكتابتها، سيُقدم العرض باللغة الإنجليزية، ويضم أكثر من 100 فنان وموسيقي، بالإضافة إلى فريق إنتاج مؤلّف من 70 شخصا، للاحتفال بشعار إكسبو 2020 دبي الرئيس "تواصُل العقول وصُنع المستقبل".

"الوصل" هو الاسم القديم لإمارة دبي، ويروي قصة دولة الإمارات بوصفها حلقة وصل بين الحضارات، تبث الحياة في الثقافة العريقة والروح الابتكارية لدولة الإمارات العربية المتحدة الممتدة على مدى ألف عام.

دولة الإمارات تشارك العالم في إكسبو 2020 دبي رؤيتها لمستقبل التعليم

•• دبي– الفجر

شارك سعادة علي اليافعي، مستشار وزير التربية والتعليم لتقنية المعلومات في دولة الإمارات العربية المتحدة، مسؤولين وخبراء وصناع قرار ومبتكرين دوليين رؤية دولة الإمارات لمستقبل التعليم خلال ندوة عُقدت في جناح موانئ دبي العالمية حيث تفاعل الحضور مع الرؤية الواضحة للدولة في مجال تطوير قطاع التعليم بالاعتماد على الروبوتات والذكاء الاصطناعي، مستفيدة من البنية التقنية المتطورة في الدولة.

وتحت عنوان "ريادة دولة الإمارات في مجال التعليم: تحقيق أجندة 2030"، تحدث الدكتور اليافعي عن أهمية التخطيط المسبق لتوفير البنية التحتية المتطورة، التي ساعدت على تحقيق الدولة نتائج مبهرة في الانتقال للتعلم عن بعد في فترة قياسية خلال الجائحة، مستفيدة من الاستجابة السريعة وتوفير الحلول التقنية التي مكّنت الجميع من تبنيها بسرعة والعمل الوثيق مع الأهالي والمؤسسات التعليمية الحكومية والخاصة.

وأضاف أن مستقبل التعليم في دولة الإمارات سيركز على تعليم مخصص، يناسب شخصية الطالب واهتماماته، ويتمتع بالمرونة التامة من حيث الجانبين الأكاديمي والمهني، بحيث يكون المجتمع والمؤسسات التعليمية جزءا من نظام التعليم، مع الاعتماد على التعاون والتشاور المستمر لتحقيق أفضل النتائج.

وشدد الدكتور اليافعي على أهمية العمل المشترك وتبادل الخبرات مع الدول المتقدمة والمبتكرين وأصحاب القرار وأهالي التلاميذ في تبني أفضل الممارسات وتسخير التقنية لتوفير فصول دراسية ذات بيئة صحية ومثالية، وأيضا التعاون للوصول في المستقبل إلى نظام تعليم يعتمد على الذكاء الاصطناعي. وتوقع الدكتور اليافعي أن يعتمد التعليم في المستقبل على روبوت يرافق التلميذ دائما ليقدم له ما يحتاجه من معلومات ويقدم له العلوم في قالب سلس وممتع.

وفي سياق متصل، عُقدت فعاليات أمس الأول الاثنين من القمة العالمية للتعليم في مركز دبي للمعارض بقيادة دبي العطاء، وبالشراكة مع إكسبو 2020 دبي وبالتعاون الوثيق مع وزارة الخارجية والتعاون الدولي في دولة الإمارات، حيث ناقش صانعو السياسات والمعلمون وغيرهم من المهنيين التربويين أهمية الابتكار في التعليم.

وألقى سعادة الدكتور عبد الله الكرم، مدير عام هيئة المعرفة والتنمية البشرية بدبي، كلمة بعنوان "لا تسقط عندما يمكنك الطيران - أهمية الرفاهية في التعليم وفي الحياة". وركز سعادته على أهمية تقوية الجناحين ليتمكن الطائر من الوثوق في نفسه، وليس بالغصن الذي سيقف عليه، حيث أن التعليم الصحيح والمبتكر يمكّن الطالب من النجاح في حياته المهنية. وتضمنت الكلمة أهمية تطوير التعليم بما يصب في مصلحة الأجيال المقبلة، والاستفادة من هذا التجمع العالمي للتعاون في تطوير هذا القطاع الحيوي.

وأشار الدكتور عبد الله الكرم إلى أهمية انعقاد قمة ريوايرد في الوقت الذي تحتفل فيه دولة الإمارات بخمسين عاما على تأسيسها وبالتزامن مع استضافة إكسبو 2020 دبي.

وتناول المشاركون الدور الذي يلعبه الابتكار في مواجهة التحديات المعقّدة وغير المسبوقة التي يواجهها العالم اليوم، سواء على المستوى الفردي أو المجتمعي. ومع وجود إجماع واسع بخصوص ضرورة الابتكار في التعليم من صانعي السياسات والمعلمين وغيرهم من المهنيين التربويين ، يبقى السؤال المطروح هو كيفية تحديد العوائق الرئيسية أمام الابتكارات، سواء على مستوى السياسات أو مستوى التنفيذ، أو في أي موضع آخر. ومع ذلك، لا يزال يتعين علينا تجربة تغييرات هيكلية كبيرة في النظم التعليمية على نطاق عالمي، وأنظمة التحول. وناقشت الجلسة الإجراءات الشجاعة والجريئة التي يتعين على القادة العالميين وصناع القرار في جميع أنحاء العالم اتخاذها لمواجهة التحديات الهيكلية الرئيسية للابتكار في التعليم في أنحاء العالم.

الفجر العدد 13417 بتاريخ 2021/12/15

الإمارات العربية المتحدة
وزارة الاقتصاد

نموذج إعلان نشر
تعلن إدارة العلامات التجاريه عن تقدم وكيل التسجيل/المالك:
ابوغزاله للملكية الفكرية تي ام بي اجنتس
طلب لتسجيل العلامة التجارية: People and Planet as One & leaf
المودعة بالرقم:- 361985 بتاريخ: 2021/10/14
بيانات الاولية:
باسم:- كابوشيكي كايشا باكولت هونشا
وعنوانه:- 30 - 10 - 1، كابجان، ميناتو – كو، طوكيو، 8660 - 105 اليابان
صورة العلامة:

وذلك لتمييز السلع أو الخدمات بالفئة: 42
توفير المعلومات التكنولوجية حول إبتكارات واعية وصديقة للبيئة.
وصف العلامة: العبارة People and Planet as One & leaf مكتوبة بأحرف لاتينية في سطرين وعلى اليسار رسم لنبتة داخل إطار هندسي دائري والعلامة باللونين الأخضر والكحلي والأبيض بشكل مميز.

الاشتراطات:
فعلى من لديه اعتراض على ذلك التقدم به مكتوباً لقسم العلامات التجارية في وزارة الاقتصاد، أو إرساله بالبريد المسجل للقسم المشار إليه، وذلك خلال ثلاثين يوماً من تاريخ هذا الإعلان

الفجر العدد 13417 بتاريخ 2021/12/15

الإمارات العربية المتحدة
وزارة الاقتصاد

نموذج إعلان نشر
تعلن إدارة العلامات التجاريه عن تقدم وكيل التسجيل/المالك:
ابوغزاله للملكية الفكرية تي ام بي اجنتس
طلب لتسجيل العلامة التجارية: People and Planet as One & leaf
المودعة بالرقم:- 361984 بتاريخ: 2021/10/14
بيانات الاولية:
باسم:- كابوشيكي كايشا باكولت هونشا
وعنوانه:- 30 - 10 - 1، كابجان، ميناتو – كو، طوكيو، 8660 - 105 اليابان
صورة العلامة:

وذلك لتمييز السلع أو الخدمات بالفئة: 41
التدريس؛ الخدمات التعليمية والإرشادية.
وصف العلامة: العبارة People and Planet as One & leaf مكتوبة بأحرف لاتينية في سطرين وعلى اليسار رسم لنبتة داخل إطار هندسي دائري والعلامة باللونين الأخضر والكحلي والأبيض بشكل مميز.

الاشتراطات:
فعلى من لديه اعتراض على ذلك التقدم به مكتوباً لقسم العلامات التجارية في وزارة الاقتصاد، أو إرساله بالبريد المسجل للقسم المشار إليه، وذلك خلال ثلاثين يوماً من تاريخ هذا الإعلان

الفجر العدد 13417 بتاريخ 2021/12/15

الإمارات العربية المتحدة
وزارة الاقتصاد

نموذج إعلان نشر
تعلن إدارة العلامات التجاريه عن تقدم وكيل التسجيل/المالك:
ابوغزاله للملكية الفكرية تي ام بي اجنتس
طلب لتسجيل العلامة التجارية: KhanZaid
المودعة بالرقم:- 361983 بتاريخ: 2021/10/14
بيانات الاولية:
باسم:- زيد نبيل رشيد أبوصالح
وعنوانه:- الأردن – اربد - قرب مجمع عمان الجديد
صورة العلامة:

وذلك لتمييز السلع أو الخدمات بالفئة: 43
خدمات توفير الأطعمة والمشروبات؛ الإيواء المؤقت.
وصف العلامة: العبارة (خان زيد) مكتوبة بأحرف عربية وأسفلها رسم لخط مقوس ويقابلها الكلمة اللاتينية KhanZaid وأسفلها رسم لخط مقوس بشكل مميز.

الاشتراطات:
فعلى من لديه اعتراض على ذلك التقدم به مكتوباً لقسم العلامات التجارية في وزارة الاقتصاد، أو إرساله بالبريد المسجل للقسم المشار إليه، وذلك خلال ثلاثين يوماً من تاريخ هذا الإعلان

الفجر العدد 13417 بتاريخ 2021/12/15

الإمارات العربية المتحدة
وزارة الاقتصاد

نموذج إعلان نشر
تعلن إدارة العلامات التجاريه عن تقدم وكيل التسجيل/المالك:
ابوغزاله للملكية الفكرية تي ام بي اجنتس
طلب لتسجيل العلامة التجارية: Franchise TV
المودعة بالرقم:- 361973 بتاريخ: 2021/10/14
بيانات الاولية:
باسم:- شركة فرانشايز انجينيرز ش.م.م
وعنوانه:- شارع امين منيمنه، بناية حطب، طابق اول، الحمرا، راس بيروت، بيروت، لبنان
صورة العلامة:

وذلك لتمييز السلع أو الخدمات بالفئة: 35
الدعاية والإعلان؛ إدارة الأعمال؛ توجيه الأعمال؛ الوظائف المكتبية.
وصف العلامة: العبارة Franchise TV مكتوبة بأحرف لاتينية وأعلاها رسم لأيقونة تشغيل الفيديو بشكل مميز.

الاشتراطات:
فعلى من لديه اعتراض على ذلك التقدم به مكتوباً لقسم العلامات التجارية في وزارة الاقتصاد، أو إرساله بالبريد المسجل للقسم المشار إليه، وذلك خلال ثلاثين يوماً من تاريخ هذا الإعلان

الفجر العدد 13417 بتاريخ 2021/12/15

الإمارات العربية المتحدة
وزارة الاقتصاد

نموذج إعلان نشر
تعلن إدارة العلامات التجاريه عن تقدم وكيل التسجيل/المالك:
ابوغزاله للملكية الفكرية تي ام بي اجنتس
طلب لتسجيل العلامة التجارية: AGUSTA
المودعة بالرقم:- 361791 بتاريخ: 2021/10/12
بيانات الاولية:
باسم:- ليوناردو اس. بي. ايه
وعنوانه:- بيازا مونتي جرابا، 4، 00195 روما، ايطاليا
صورة العلامة:

وذلك لتمييز السلع أو الخدمات بالفئة: 12
مركبات؛ أجهزة للتنقل عن طريق البر أو الهواء أو الماء؛ طائرات؛ طائرات هليكوبتر؛ الطائرات القابلة للتحويل.
وصف العلامة: الكلمة AGUSTA مكتوبة بأحرف لاتينية بطريقة مميزة..

الاشتراطات:
فعلى من لديه اعتراض على ذلك التقدم به مكتوباً لقسم العلامات التجارية في وزارة الاقتصاد، أو إرساله بالبريد المسجل للقسم المشار إليه، وذلك خلال ثلاثين يوماً من تاريخ هذا الإعلان

الفجر العدد 13417 بتاريخ 2021/12/15

الإمارات العربية المتحدة
وزارة الاقتصاد

نموذج إعلان نشر
تعلن إدارة العلامات التجاريه عن تقدم وكيل التسجيل/المالك:
ابوغزاله للملكية الفكرية تي ام بي اجنتس
طلب لتسجيل العلامة التجارية: JAMBER
المودعة بالرقم:- 362305 بتاريخ: 2021/10/19
بيانات الاولية:
باسم:- نيو دي آر. انك
وعنوانه:- 204 – 2، 10 – 42، تايجانجونجدان – جبل، وونجو – سي، جانجوون – دو 26311، كوريا
صورة العلامة:

وذلك لتمييز السلع أو الخدمات بالفئة: 10
جهاز إدخال الخيط الطبي؛ خيط تضمين؛ خيط للجراحة التجميلية؛ خيط طبي؛ خيط لإدخال الجسم.
وصف العلامة: الكلمة JAMBER مكتوبة بأحرف لاتينية.

الاشتراطات:
فعلى من لديه اعتراض على ذلك التقدم به مكتوباً لقسم العلامات التجارية في وزارة الاقتصاد، أو إرساله بالبريد المسجل للقسم المشار إليه، وذلك خلال ثلاثين يوماً من تاريخ هذا الإعلان

الفجر العدد 13417 بتاريخ 2021/12/15

الإمارات العربية المتحدة
وزارة الاقتصاد

نموذج إعلان نشر
تعلن إدارة العلامات التجاريه عن تقدم وكيل التسجيل/المالك:
ابوغزاله للملكية الفكرية تي ام بي اجنتس
طلب لتسجيل العلامة التجارية: MBP
المودعة بالرقم:- 362302 بتاريخ: 2021/10/19
بيانات الاولية:
باسم:- ميجميلك سنو براند كو.، ليمتد
وعنوانه:- 1 - 1، نايبو - تشو، 6 - تشوم، هيجاشي - كو، سايورو، اليابان
صورة العلامة:

وذلك لتمييز السلع أو الخدمات بالفئة: 01
مضافات الأطعمة؛ البروتينات بخلاف تلك الخاصة بالاستخدامات الطبية والبيطرية؛ بروتين مصل اللبن بخلاف تلك الخاصة بالإستخدامات الطبية والبيطرية.
وصف العلامة: MBP مكتوبة بأحرف لاتينية.

الاشتراطات:
فعلى من لديه اعتراض على ذلك التقدم به مكتوباً لقسم العلامات التجارية في وزارة الاقتصاد، أو إرساله بالبريد المسجل للقسم المشار إليه، وذلك خلال ثلاثين يوماً من تاريخ هذا الإعلان

الفجر العدد 13417 بتاريخ 2021/12/15

الإمارات العربية المتحدة
وزارة الاقتصاد

نموذج إعلان نشر
تعلن إدارة العلامات التجاريه عن تقدم وكيل التسجيل/المالك:
ابوغزاله للملكية الفكرية تي ام بي اجنتس
طلب لتسجيل العلامة التجارية: JAGGERS
المودعة بالرقم:- 362242 بتاريخ: 2021/10/18
بيانات الاولية:
باسم:- تي اكس ار اتش انترناشيونال اي بي، ال ال سي
وعنوانه:- 211 ايست 7 تي اتش اس تي.، اس تي إي. 620، اوستن، تكساس 73301، الولايات المتحدة الأمريكية
صورة العلامة:

وذلك لتمييز السلع أو الخدمات بالفئة: 43
خدمات المطاعم؛ خدمات المطاعم التي تقدم الوجبات للزبائن في سياراتهم؛ خدمات مطاعم الوجبات السفرية (الخارجية).
وصف العلامة: لكلمة JAGGERS مكتوبة بأحرف لاتينية وأسفلها رسم لخط مقوس والعلامة باللونين الأحمر والأسود بشكل مميز.

الاشتراطات:
فعلى من لديه اعتراض على ذلك التقدم به مكتوباً لقسم العلامات التجارية في وزارة الاقتصاد، أو إرساله بالبريد المسجل للقسم المشار إليه، وذلك خلال ثلاثين يوماً من تاريخ هذا الإعلان

الفجر العدد 13417 بتاريخ 2021/12/15

الإمارات العربية المتحدة
وزارة الاقتصاد

نموذج إعلان نشر
تعلن إدارة العلامات التجاريه عن تقدم وكيل التسجيل/المالك:
ابوغزاله للملكية الفكرية تي ام بي اجنتس
طلب لتسجيل العلامة التجارية: USHATAVA
المودعة بالرقم:- 361998 بتاريخ: 2021/10/14
بيانات الاولية:
باسم:- ايجناتيفا نينو جيبفنا
وعنوانه:- ابارتمنت 72، بلدينج 119، شينكمانا ستريت، يكاترينبيرج، سفيردلوفكس ريجن، روسيا
صورة العلامة:

وذلك لتمييز السلع أو الخدمات بالفئة: 25
الملابس ولباس القدم وأغطية الرأس.
وصف العلامة: الكلمة USHATAVA مكتوبة بأحرف لاتينية بطريقة مميزة.

الاشتراطات:
فعلى من لديه اعتراض على ذلك التقدم به مكتوباً لقسم العلامات التجارية في وزارة الاقتصاد، أو إرساله بالبريد المسجل للقسم المشار إليه، وذلك خلال ثلاثين يوماً من تاريخ هذا الإعلان

الفجر العدد 13417 بتاريخ 2021/12/15

الإمارات العربية المتحدة
وزارة الاقتصاد

نموذج إعلان نشر
تعلن إدارة العلامات التجارية عن تقدم وكيل التسجيل/المالك:
ابوغزاله للملكية الفكرية تي ام بي اجنتس
طلب لتسجيل العلامة التجارية: Perfume De Palazzo
المودعة بالرقم:- 361997 بتاريخ: 2021/10/14
بيانات الاولية:
باسم:- اي بي سي الترناشيونال المحدودة
وعنوانه:- جبل علي، دبي، الامارات العربية المتحدة
صورة العلامة:

وذلك لتمييز السلع أو الخدمات بالفئة: 03
مستحضرات تبييض الأقمشة ومواد أخرى تستعمل في غسل وكي الملابس؛ مستحضرات تنظيف وصقل وجلي وكشط؛ صابون؛ عطور وزيوت عطرية. مستحضرات تجميل، غسول (لوشن) للشعر؛ منظفات أسنان.
وصف العلامة: العبارة PARFUM DE PALAZZO مكتوبة بأحرف لاتينية على خلفية هندسية مكونة من عدة قطوع بشكل مميز.

الاشتراطات:
فعلى من لديه اعتراض على ذلك التقدم به مكتوباً لقسم العلامات التجارية في وزارة الاقتصاد، أو إرساله بالبريد المسجل للقسم المشار إليه، وذلك خلال ثلاثين يوماً من تاريخ هذا الإعلان

الفجر العدد 13417 بتاريخ 2021/12/15

الإمارات العربية المتحدة
وزارة الاقتصاد

نموذج إعلان نشر
تعلن إدارة العلامات التجاريه عن تقدم وكيل التسجيل/المالك:
ابوغزاله للملكية الفكرية تي ام بي اجنتس
طلب لتسجيل العلامة التجارية: Doeek
المودعة بالرقم:- 361995 بتاريخ: 2021/10/14
بيانات الاولية:
باسم:- هوانج جياجون
وعنوانه:- 1، جروب 3، توانجي فيليج، توانجيكسو تاونشيب، جوبيانج كاونتي، هونان بروفنس، الصين
صورة العلامة:

وذلك لتمييز السلع أو الخدمات بالفئة: 11
أجهزة للإنارة والتدفئة وتوليد البخار والطهو والتبريد والتجفيف والتهوية وإمداد المياه والأغراض الصحية.
وصف العلامة: الكلمة Doeek مكتوبة بأحرف لاتينية.

الاشتراطات:
فعلى من لديه اعتراض على ذلك التقدم به مكتوباً لقسم العلامات التجارية في وزارة الاقتصاد، أو إرساله بالبريد المسجل للقسم المشار إليه، وذلك خلال ثلاثين يوماً من تاريخ هذا الإعلان

الفجر العدد 13417 بتاريخ 2021/12/15

الإمارات العربية المتحدة
وزارة الاقتصاد

نموذج إعلان نشر
تعلن إدارة العلامات التجاريه عن تقدم وكيل التسجيل/المالك:
ابوغزاله للملكية الفكرية تي ام بي اجنتس
طلب لتسجيل العلامة التجارية: STEVE MADDEN
المودعة بالرقم:- 361994 بتاريخ: 2021/10/14
بيانات الاولية:
باسم:- ستيفن مادن، ال تي دي
وعنوانه:- 16 – 52 بارنت افنيو، لونج أيلاند سيتي، نيويورك 11104، الولايات المتحدة الأمريكية
صورة العلامة:

وذلك لتمييز السلع أو الخدمات بالفئة: 14
مجوهرات؛ مجوهرات مقلدة؛ خواتم، أقراط، أساور، قلادات، دبابيس، معلقات، حلي للمجوهرات؛ أزرار معدنية للأكمام ومشابك ربطة العنق؛ ساعات الحائط والساعات.
وصف العلامة: الكلمة STEVE MADDEN مكتوبة بأحرف لاتينية.

الاشتراطات:
فعلى من لديه اعتراض على ذلك التقدم به مكتوباً لقسم العلامات التجارية في وزارة الاقتصاد، أو إرساله بالبريد المسجل للقسم المشار إليه، وذلك خلال ثلاثين يوماً من تاريخ هذا الإعلان

الفجر العدد 13417 بتاريخ 2021/12/15

الإمارات العربية المتحدة
وزارة الاقتصاد

نموذج إعلان نشر
تعلن إدارة العلامات التجاريه عن تقدم وكيل التسجيل/المالك:
ابوغزاله للملكية الفكرية تي ام بي اجنتس
طلب لتسجيل العلامة التجارية: EMBRYO OPTIONS
المودعة بالرقم:- 362109 بتاريخ: 2021/10/17
بيانات الاولية:
باسم:- كوبرسيرجيكال، إنك
وعنوانه:- 95 كوربوريت درايف، ترومبول، كونيكتيكت 06611، الولايات المتحدة الأمريكية
صورة العلامة:

وذلك لتمييز السلع أو الخدمات بالفئة: 42
توفير موقع ويب تفاعلي يمكّن المستخدمين المسجلين من الوصول وإكمال استمارات الموافقة الخاصة بمركز الرعاية الصحية والوثائق الأخرى المطلوبة المتعلقة بخدمات التصرف وخدمات مطابقة المتبرعين والمتلقي للمواد البيولوجية المحفوظة بالتبريد من دورات العلاج بمساعدة تقنية الانجاب ART.
وصف العلامة: العبارة EMBRYO OPTIONS مكتوبة بأحرف لاتينية.

الاشتراطات:
فعلى من لديه اعتراض على ذلك التقدم به مكتوباً لقسم العلامات التجارية في وزارة الاقتصاد، أو إرساله بالبريد المسجل للقسم المشار إليه، وذلك خلال ثلاثين يوماً من تاريخ هذا الإعلان

الفجر العدد 13417 بتاريخ 2021/12/15

الإمارات العربية المتحدة
وزارة الاقتصاد

نموذج إعلان نشر
تعلن إدارة العلامات التجاريه عن تقدم وكيل التسجيل/المالك:
ابوغزاله للملكية الفكرية تي ام بي اجنتس
طلب لتسجيل العلامة التجارية: EMBRYO OPTIONS
المودعة بالرقم:- 362108 بتاريخ: 2021/10/17
بيانات الاولية:
باسم:- كوبرسيرجيكال، إنك
وعنوانه:- 95 كوربوريت درايف، ترومبول، كونيكتيكت 06611، الولايات المتحدة الأمريكية
صورة العلامة:

وذلك لتمييز السلع أو الخدمات بالفئة: 36
خدمات دفع الفواتير المقدمة من خلال موقع الكتروني.
وصف العلامة: العبارة EMBRYO OPTIONS مكتوبة بأحرف لاتينية.

الاشتراطات:
فعلى من لديه اعتراض على ذلك التقدم به مكتوباً لقسم العلامات التجارية في وزارة الاقتصاد، أو إرساله بالبريد المسجل للقسم المشار إليه، وذلك خلال ثلاثين يوماً من تاريخ هذا الإعلان

الفجر العدد 13417 بتاريخ 2021/12/15

الإمارات العربية المتحدة
وزارة الاقتصاد

نموذج إعلان نشر
تعلن إدارة العلامات التجاريه عن تقدم وكيل التسجيل/المالك:
ابوغزاله للملكية الفكرية تي ام بي اجنتس
طلب لتسجيل العلامة التجارية: XOCOLAT
المودعة بالرقم:- 362106 بتاريخ: 2021/10/17
بيانات الاولية:
باسم:- رامونا ماهر
وعنوانه:- فريبونج 2، 1010 فيينا، النمسا
صورة العلامة:

وذلك لتمييز السلع أو الخدمات بالفئة: 30
الشوكولاته ومنتجات الشوكولاته؛ كتل الشوكولاته وشوكولاتة مغطاة؛ مشروبات الشوكولاتة؛ الكاكاو ومنتجات الكاكاو؛ مشروبات الكاكاو؛ الحلويات؛ حلويات؛ حلوى، حلوى اللوز؛ النرافيلز (كرات مغطاة بالشوكولاتة)؛ كعك؛ معجنات؛ قهوة؛ مشروبات القهوة؛ فطائر؛ بسكويتات الوفل؛ كريمات الشوكولاتة؛ شوكولاته ساخنة؛ علب الشوكولاتة؛ قطع شوكولاته.
وصف العلامة: الكلمة XOCOLAT مكتوبة بأحرف لاتينية.

الاشتراطات:
فعلى من لديه اعتراض على ذلك التقدم به مكتوباً لقسم العلامات التجارية في وزارة الاقتصاد، أو إرساله بالبريد المسجل للقسم المشار إليه، وذلك خلال ثلاثين يوماً من تاريخ هذا الإعلان

الفجر العدد 13417 بتاريخ 2021/12/15

الإمارات العربية المتحدة
وزارة الاقتصاد

نموذج إعلان نشر
تعلن إدارة العلامات التجاريه عن تقدم وكيل التسجيل/المالك:
ابوغزاله للملكية الفكرية تي ام بي اجنتس
طلب لتسجيل العلامة التجارية: UPSIDE TERRACE
المودعة بالرقم:- 362105 بتاريخ: 2021/10/17
بيانات الاولية:
باسم:- الشركة العالمية للتجارة والاستثمار ذ م م
وعنوانه:- ماريوت الجداف، الجداف، عود ميثاء، 12273، دبي، الإمارات العربية المتحدة
صورة العلامة:

وذلك لتمييز السلع أو الخدمات بالفئة: 43
خدمات توفير الأطعمة والمشروبات، وخدمات الإيواء المؤقت.
وصف العلامة: العبارة UPSIDE TERRACE مكتوبة بأحرف لاتينية في سطرين باللون البني بشكل مميز.

الاشتراطات:
فعلى من لديه اعتراض على ذلك التقدم به مكتوباً لقسم العلامات التجارية في وزارة الاقتصاد، أو إرساله بالبريد المسجل للقسم المشار إليه، وذلك خلال ثلاثين يوماً من تاريخ هذا الإعلان

الفجر العدد 13417 بتاريخ 2021/12/15

الإمارات العربية المتحدة
وزارة الاقتصاد

نموذج إعلان نشر
تعلن إدارة العلامات التجاريه عن تقدم وكيل التسجيل/المالك:
ابوغزاله للملكية الفكرية تي ام بي اجنتس
طلب لتسجيل العلامة التجارية: AGUSTA
المودعة بالرقم:- 361793 بتاريخ: 2021/10/12
بيانات الاولية:
باسم:- ليوناردو اس. بي. ايه
وعنوانه:- بيازا مونتي جرابا، 4، 00195 روما، ايطاليا
صورة العلامة:

وذلك لتمييز السلع أو الخدمات بالفئة: 16
الورق والكرتون؛ المطبوعات؛ مواد تجليد الكتب؛ الصور الفوتوغرافية؛ أدوات مكتبية ومستلزمات المكتب، باستثناء الأثاث؛ مواد لاصقة للأدوات المكتبية أو للأغراض المنزلية؛ مواد الرسم والمواد للفنانين؛ فرش الرسم؛ المواد التعليمية والتدريسية؛ صفائح وأغشية وأكياس بلاستيكية للتغليف والتعبئة؛ حروف الطباعة، قوالب الطباعة؛ المطبوعات؛ المنشورات؛ الكتب؛ ملصقات؛ التقويمات؛ أقلام؛ أقلام رصاص؛ كتيبات في مجال الطائرات والمروحيات.
وصف العلامة: الكلمة AGUSTA مكتوبة بأحرف لاتينية بطريقة مميزة..

الاشتراطات:
فعلى من لديه اعتراض على ذلك التقدم به مكتوباً لقسم العلامات التجارية في وزارة الاقتصاد، أو إرساله بالبريد المسجل للقسم المشار إليه، وذلك خلال ثلاثين يوماً من تاريخ هذا الإعلان

الفجر العدد 13417 بتاريخ 2021/12/15

الإمارات العربية المتحدة
وزارة الاقتصاد

نموذج إعلان نشر
تعلن إدارة العلامات التجاريه عن تقدم وكيل التسجيل/المالك:
ابوغزاله للملكية الفكرية تي ام بي اجنتس
طلب لتسجيل العلامة التجارية: مزارع البادية عبر العالم للتجارة و التسوق (ترانزاله) ALBADIA FARMS Transind Company
المودعة بالرقم:- 362123 بتاريخ: 2021/10/17
بيانات الاولية:
باسم:- عبر العالم للتجارة و التسوق (ترانزاله)
وعنوانه:- ص. ب. 1772، الدوحة، قطر
صورة العلامة:

وذلك لتمييز السلع أو الخدمات بالفئة: 30
القهوة والشاي والكاكاو والقهوة الاصطناعية؛ الأرز؛ التابيوكا والساغو؛ الدقيق والمستحضرات المصنوعة من الحبوب؛ الخبز والفطائر والحلويات؛ الحلويات المثلجة؛ السكر وعسل النحل والعسل الأسود؛ الخميرة ومسحوق الخبيز؛ الملح؛ الخردل؛ الخل والمصنعات (التوابل)؛ البهارات؛ الثلج.
وصف العلامة: العبارة (مزارع البادية) مكتوبة بأحرف لاتينية في سطرين على شريط مموج ويقابلها على اليسار العبارة ALBADIA FARMS حيث كتبت بأحرف لاتينية في سطرين على شريط مموج وأسفل الكل كتبت العبارة العربية (عبر العالم للتجارة و التسوق (ترانزاله)) وأسفل الكل كتبت العبارة اللاتينية Transind Company بشكل مميز.

الاشتراطات:
فعلى من لديه اعتراض على ذلك التقدم به مكتوباً لقسم العلامات التجارية في وزارة الاقتصاد، أو إرساله بالبريد المسجل للقسم المشار إليه، وذلك خلال ثلاثين يوماً من تاريخ هذا الإعلان

الفجر العدد 13417 بتاريخ 2021/12/15

الإمارات العربية المتحدة
وزارة الاقتصاد

نموذج إعلان نشر
تعلن إدارة العلامات التجاريه عن تقدم وكيل التسجيل/المالك:
ابوغزاله للملكية الفكرية تي ام بي اجنتس
طلب لتسجيل العلامة التجارية: مزارع البادية عبر العالم للتجارة و التسوق (ترانزاله) ALBADIA FARMS Transind Company
المودعة بالرقم:- 362121 بتاريخ: 2021/10/17
بيانات الاولية:
باسم:- عبر العالم للتجارة و التسوق (ترانزاله)
وعنوانه:- ص. ب. 1772، الدوحة، قطر
صورة العلامة:

وذلك لتمييز السلع أو الخدمات بالفئة: 29
اللحوم والأسماك ولحوم الدواجن والصيد؛ خلاصات اللحم؛ فواكه وخضروات محفوظة ومجمدة ومجففة ومطهوة؛ هلام (جيلي) ومربيات وفواكه مطبوخة بالسكر؛ البيض والحليب ومنتجات الحليب؛ الزيوت والدهون الصالحة للأكل.
وصف العلامة: العبارة (مزارع البادية) مكتوبة بأحرف لاتينية في سطرين على شريط مموج ويقابلها على اليسار العبارة ALBADIA FARMS حيث كتبت بأحرف لاتينية في سطرين على شريط مموج وأسفل الكل كتبت العبارة العربية (عبر العالم للتجارة و التسوق (ترانزاله)) وأسفل الكل كتبت العبارة اللاتينية Transind Company بشكل مميز.

الاشتراطات:
فعلى من لديه اعتراض على ذلك التقدم به مكتوباً لقسم العلامات التجارية في وزارة الاقتصاد، أو إرساله بالبريد المسجل للقسم المشار إليه، وذلك خلال ثلاثين يوماً من تاريخ هذا الإعلان

الفجر العدد 13417 بتاريخ 2021/12/15

الإمارات العربية المتحدة
وزارة الاقتصاد

نموذج إعلان نشر
تعلن إدارة العلامات التجاريه عن تقدم وكيل التسجيل/المالك:
ابوغزاله للملكية الفكرية تي ام بي اجنتس
طلب لتسجيل العلامة التجارية: AGUSTA
المودعة بالرقم:- 361792 بتاريخ: 2021/10/12
بيانات الاولية:
باسم:- ليوناردو اس. بي. ايه
وعنوانه:- بيازا مونتي جرابا، 4، 00195 روما، ايطاليا
صورة العلامة:

وذلك لتمييز السلع أو الخدمات بالفئة: 14
المعادن النفيسة وسبائكها؛ المجوهرات والأحجار الكريمة وشبه الكريمة؛ أدوات قياس الوقت والميقاتية؛ أحجار كريمة؛ اللؤلؤ؛ الأحجار الكريمة والمعادن النفيسة وتقليدها؛ صناديق المجوهرات؛ صناديق ساعات اليد؛ سلاسل المفاتيح؛ المعلقات؛ مجوهرات حسب الطلب؛ مجوهرات؛ ساعات اليد والساعات الرقمية وغيرها من أدوات قياس الوقت.
وصف العلامة: الكلمة AGUSTA مكتوبة بأحرف لاتينية بطريقة مميزة..

الاشتراطات:
فعلى من لديه اعتراض على ذلك التقدم به مكتوباً لقسم العلامات التجارية في وزارة الاقتصاد، أو إرساله بالبريد المسجل للقسم المشار إليه، وذلك خلال ثلاثين يوماً من تاريخ هذا الإعلان

الفجر العدد 13417 بتاريخ 2021/12/15

الإمارات العربية المتحدة
وزارة الاقتصاد

نموذج إعلان نشر
تعلن إدارة العلامات التجاريه عن تقدم وكيل التسجيل/المالك:
ابوغزاله للملكية الفكرية تي ام بي اجنتس
طلب لتسجيل العلامة التجارية: EMBRYO OPTIONS
المودعة بالرقم:- 362110 بتاريخ: 2021/10/17
بيانات الاولية:
باسم:- كوبرسيرجيكال، إنك
وعنوانه:- 95 كوربوريت درايف، ترومبول، كونيكتيكت 06611، الولايات المتحدة الأمريكية
صورة العلامة:

وذلك لتمييز السلع أو الخدمات بالفئة: 44
توفير موقع ويب تفاعلي يضم خدمات المساعدة فيما يتعلق بالمواد البيولوجية المحفوظة بالتبريد من دورات العلاج بمساعدة تقنية الانجاب ART في طبيعة خدمات مطابقة المتبرعين، وخدمات التعليم الموقت، وتسهيل التواصل مع مقدمي الرعاية الصحية.
وصف العلامة: العبارة EMBRYO OPTIONS مكتوبة بأحرف لاتينية.

الاشتراطات:
فعلى من لديه اعتراض على ذلك التقدم به مكتوباً لقسم العلامات التجارية في وزارة الاقتصاد، أو إرساله بالبريد المسجل للقسم المشار إليه، وذلك خلال ثلاثين يوماً من تاريخ هذا الإعلان

الفجر العدد 13417 بتاريخ 2021/12/15

الإمارات العربية المتحدة
وزارة الاقتصاد

نموذج إعلان نشر
تعلن إدارة العلامات التجاريه عن تقدم وكيل التسجيل/المالك:
ابوغزاله للملكية الفكرية تي ام بي اجنتس
طلب لتسجيل العلامة التجارية: WESTBRIDGE
المودعة بالرقم:- 362133 بتاريخ: 2021/10/17
بيانات الاولية:
باسم:- ويستبريدج كابيتال ماتيجمينت، ال ال سي
وعنوانه:- ساتي هاوس، بنك ستريت، تونتي ايت سايبرسيتي، إبين 72201، جمهورية موريشيوس
صورة العلامة:

وذلك لتمييز السلع أو الخدمات بالفئة: 36
خدمات التأمين؛ الشؤون المالية؛ الشؤون النقدية؛ الشؤون العقارية؛ خدمات إستثمارية مالية.
وصف العلامة: الكلمة WESTBRIDGE مكتوبة بأحرف لاتينية.

الاشتراطات:
فعلى من لديه اعتراض على ذلك التقدم به مكتوباً لقسم العلامات التجارية في وزارة الاقتصاد، أو إرساله بالبريد المسجل للقسم المشار إليه، وذلك خلال ثلاثين يوماً من تاريخ هذا الإعلان

الفجر العدد 13417 بتاريخ 2021/12/15

الإمارات العربية المتحدة
وزارة الاقتصاد

نموذج إعلان نشر
تعلن إدارة العلامات التجاريه عن تقدم وكيل التسجيل/المالك:
ابوغزاله للملكية الفكرية تي ام بي اجنتس
طلب لتسجيل العلامة التجارية: PartyChat
المودعة بالرقم:- 362238 بتاريخ: 2021/10/18
بيانات الاولية:
باسم:- هونج كونج ليفس كوربوريشن ليمتد
وعنوانه:- روووم 1101، 11 / اف، سان توي بلازا، 139 كونوت روود سنترال، هونج كونج
صورة العلامة:

وذلك لتمييز السلع أو الخدمات بالفئة: 09
برمجيات لتطبيقات قابلة للتحميل لإرسال الصوت، النص، صور فوتوغرافية، ومحتوى صور وفيديو بواسطة المستخدم؛ برمجيات تطبيق كومبيوتر قابل للتحميل لتجميع، وتنظيم وإرسال وتخزين ومشاركة البيانات والمعلومات؛ برمجيات تطبيق كومبيوتر قابل للتحميل للتواصل الاجتماعي أونلاين؛ برمجيات تطبيق قابل للتحميل لتمكين رفع، تحميل أو الوصول إلى، نشر أو عرض أو تكوين مدونات أو بث، أو ربط أو مشاركة أو توفير وسائط إلكترونية أو معلومات إلكترونية عبر الهواتف النقالة وشبكات الاتصالات؛ برمجيات تطبيق قابل للتحميل لإنشاء وتحديث شبكات اتصال افتراضية، للتواصل الاجتماعي، ومشاركة وإرسال رسائل نصية، الصور، والصوت ورسائل الفيديو.
وصف العلامة: الكلمة PartyChat مكتوبة بأحرف لاتينية.

الاشتراطات:
فعلى من لديه اعتراض على ذلك التقدم به مكتوباً لقسم العلامات التجارية في وزارة الاقتصاد، أو إرساله بالبريد المسجل للقسم المشار إليه، وذلك خلال ثلاثين يوماً من تاريخ هذا الإعلان

الفجر العدد 13417 بتاريخ 2021/12/15

الإمارات العربية المتحدة
وزارة الاقتصاد

نموذج إعلان نشر
تعلن إدارة العلامات التجاريه عن تقدم وكيل التسجيل/المالك:
ابوغزاله للملكية الفكرية تي ام بي اجنتس
طلب لتسجيل العلامة التجارية: ART CLASS
المودعة بالرقم:- 362228 بتاريخ: 2021/10/18
بيانات الاولية:
باسم:- تارجت برانذز، انك
وعنوانه:- 1000 نيكوليت مول، مينيابوليس، مينيسوتا 55403، الولايات المتحدة الأمريكية
صورة العلامة:

وذلك لتمييز السلع أو الخدمات بالفئة: 14
المعادن النفيسة وكل خليط منها والمنتجات المصنوعة من معادن نفيسة أو مطلية بها، غير الواردة في فئات أخرى؛ المجوهرات والأحجار الكريمة؛ أدوات قياس الوقت وأدوات قياس الوقت الدقيقة؛ مجوهرات، متمثلة في خواتم، أقراط، أساور، قلائد، أساور الكاحلين، دبابيس الزينة، دبابيس ومجوهرات للجسم؛ ساعات اليد؛ منظمات المجوهرات، تتمثل في صناديق المجوهرات؛ حقائب المجوهرات مخصصة للمجوهرات في صورة لفافات أسطوانية للمجوهرات.
وصف العلامة: العبارة art class مكتوبة بأحرف لاتينية في سطرين وبين الكلمتين رسم لخط متلوي بشكل مميز.

الاشتراطات:
فعلى من لديه اعتراض على ذلك التقدم به مكتوباً لقسم العلامات التجارية في وزارة الاقتصاد، أو إرساله بالبريد المسجل للقسم المشار إليه، وذلك خلال ثلاثين يوماً من تاريخ هذا الإعلان

الفجر العدد 13417 بتاريخ 2021/12/15

الإمارات العربية المتحدة
وزارة الاقتصاد

نموذج إعلان نشر
تعلن إدارة العلامات التجاريه عن تقدم وكيل التسجيل/المالك:
ابوغزاله للملكية الفكرية تي ام بي اجنتس
طلب لتسجيل العلامة التجارية: PATHONEX
المودعة بالرقم:- 362240 بتاريخ: 2021/10/18
بيانات الاولية: الولايات المتحدة الأمريكية - 26/08/2021
باسم:- سبرايتج سيستمز كو.
وعنوانه:- 200 ويست نورث افنيو، جليندیل هايتس، الينوي 60139، الولايات المتحدة الأمريكية
صورة العلامة:

وذلك لتمييز السلع أو الخدمات بالفئة: 05
مستحضرات تعقيم لجميع الأغراض؛ مطهرات لجميع الأغراض.
وصف العلامة: الكلمة PATHONEX مكتوبة بأحرف لاتينية.

الاشتراطات:
فعلى من لديه اعتراض على ذلك التقدم به مكتوباً لقسم العلامات التجارية في وزارة الاقتصاد، أو إرساله بالبريد المسجل للقسم المشار إليه، وذلك خلال ثلاثين يوماً من تاريخ هذا الإعلان

الفجر العدد 13417 بتاريخ 2021/12/15

الإمارات العربية المتحدة
وزارة الاقتصاد

نموذج إعلان نشر
تعلن إدارة العلامات التجاريه عن تقدم وكيل التسجيل/المالك:
ابوغزاله للملكية الفكرية تي ام بي اجنتس
طلب لتسجيل العلامة التجارية: MeetFresh
المودعة بالرقم:- 362226 بتاريخ: 2021/10/18
بيانات الاولية:
باسم:- ابزي واي ستيشن كو.، ليمتد
وعنوانه:- ان او. 39، ووكوان ار دي.، وجو ديست.، نيو تايبيه سيتي 24886، تايوان، الصين
صورة العلامة:

وذلك لتمييز السلع أو الخدمات بالفئة: 43
خدمات المقهى؛ خدمات الكافتيريا؛ خدمات المقصف؛ تقديم الطعام والشراب؛ خدمات المطاعم؛ خدمات مطاعم الخدمة الذاتية؛ خدمات الوجبات الخفيفة؛ تأجير مساكن مؤقتة.
وصف العلامة: MeetFresh مكتوبة بأحرف لاتينية وعلى اليمين كتابة ل

الفجر العدد 13417 بتاريخ 2021/12/15

الإمارات العربية المتحدة
وزارة الاقتصاد

نموذج إعلان نشر
تعلن إدارة العلامات التجارية عن تقدم وكيل التسجيل/المالك:
ابوغزاله للملكية الفكرية تي ام بي اجنتس
طلب لتسجيل العلامة التجارية: MBP
المودعة بالرقم:- 362304 بتاريخ: 2021/10/19
بيانات الاولية:
باسم:- ميجميلك سنو براند كو، ليمتد
وعنوانه:- 1 - 1، نابيو - تشو، 6 - تشوم، هيجاشي - كو، سابورو، اليابان
صورة العلامة:

وذلك لتمييز السلع أو الخدمات بالفئة:- 29
مسحوق الحليب أو حليب سائل للأطفال والصغار؛ حليب لعمر يزيد عن ستة شهور، للصغار؛ حليب خاصة بمرحلة عمرية تزيد عن اثنى عشر شهر للصغار والأطفال؛ حليب سائل أو مسحوق للنساء الحوامل والمرضعات؛ حليب سائل أو مسحوق مزود بالفيتامينات والمعادن للبالغين والكبار في السن؛ حليب سائل أو مسحوق مزود ببروتين اللبن للبالغين والكبار في السن؛ حليب سائل أو مسحوق للبالغين والكبار في السن؛ مسحوق الحليب؛ حليب طازج؛ حليب منزوع الدسم؛ حليب مكثف؛ حليب مكثف؛ مشروبات الحليب؛ مشروبات أساسها حليب؛ حليب مخمر؛ الزبدي؛ الزبدة؛ الجبن؛ معجون قابل للفرد من الجبن؛ كريمة؛ حليب ومنتجات الحليب؛ جبن اصطناعية (أو منتجات شبيهة بالجبن)؛ معاجين قابلة للفرد من السمن والشحوم؛ أمزجة تتضمن شحوم للخبز؛ كريمة (من الحليب وزيوت صالحة للأكل وأو شحوم صالحة للأكل)؛ بروتين مصل اللبن؛ مواد غذائية في صورة مسحوق، حبيبات، حبوب، أقراص، سائل، جل، هلام، كبسولات من بروتين أو بنيذ مصل اللبن، أو من مصل اللبن، أو السبرامية، أو السفينغوميلين أو لاكتوفرين المحدد؛ مواد غذائية غير طبية مأمثلة في مكملات غذائية.
وصف العلامة:- MBP مكتوبة بأحرف لاتينية وأسفلها رسم لكرة وأرضية بيضوية بشكل مميز.

الاشتراطات:
فعلى من لديه اعتراض على ذلك التقدم به مكتوباً لقسم العلامات التجارية في وزارة الاقتصاد، أو إرساله بالبريد المسجل للقسم المشار إليه، وذلك خلال ثلاثين يوماً من تاريخ هذا الإعلان

الفجر العدد 13417 بتاريخ 2021/12/15

الإمارات العربية المتحدة
وزارة الاقتصاد

نموذج إعلان نشر
تعلن إدارة العلامات التجارية عن تقدم وكيل التسجيل/المالك:
ابوغزاله للملكية الفكرية تي ام بي اجنتس
طلب لتسجيل العلامة التجارية: MAALEM PERFUMES
المودعة بالرقم:- 362127 بتاريخ: 2021/10/17
بيانات الاولية:
باسم:- شركة معالم للعطور ومواد وادوات التجميل ش ش و
وعنوانه:- الجهراء، قطعه (3)، قسيمة (41320)، مركز اوتد التجاري، دور (1)، محل (2)، الكويت
صورة العلامة:

وذلك لتمييز السلع أو الخدمات بالفئة:- 03
مستحضرات تبييض الأقمشة ومواد أخرى تستعمل في غسل وكي الملابس؛ مستحضرات تنظيف وصقل وجلي وكشط؛ صابون؛ عطور وزيوت عطرية، مستحضرات تجميل؛ غسول (لوشن) للشعر؛ منظفات أسنان.
وصف العلامة:- الكلمة (معالم) مكتوبة بأحرف عربية وأسفلها رسم لشريطين بشبهان الأجنحة وأسفل الكل كتبت العبارة اللاتينية MAALEM PERFUMES والكل على خلفية هندسية دائرية والعلامة بالألوان الأخضر والرمادي والأبيض بشكل مميز.

الاشتراطات:
فعلى من لديه اعتراض على ذلك التقدم به مكتوباً لقسم العلامات التجارية في وزارة الاقتصاد، أو إرساله بالبريد المسجل للقسم المشار إليه، وذلك خلال ثلاثين يوماً من تاريخ هذا الإعلان

الفجر العدد 13417 بتاريخ 2021/12/15

الإمارات العربية المتحدة
وزارة الاقتصاد

نموذج إعلان نشر
تعلن إدارة العلامات التجارية عن تقدم وكيل التسجيل/المالك:
ابوغزاله للملكية الفكرية تي ام بي اجنتس
طلب لتسجيل العلامة التجارية: MBP
المودعة بالرقم:- 362303 بتاريخ: 2021/10/19
بيانات الاولية:
باسم:- ميجميلك سنو براند كو، ليمتد
وعنوانه:- 1 - 1، نابيو - تشو، 6 - تشوم، هيجاشي - كو، سابورو، اليابان
صورة العلامة:

وذلك لتمييز السلع أو الخدمات بالفئة:- 05
مسحوق الحليب للرضع، والأطفال والصغار؛ حليب سائل للرضع، والأطفال والصغار؛ حليب لعمر يزيد عن ستة شهور، للأطفال والصغار؛ حليب خاصة بمرحلة عمرية تزيد عن اثنى عشر شهر النمو للصغار والأطفال؛ حليب سائل أو مسحوق للنساء الحوامل والنساء المرضعات؛ حليب سائل أو مسحوق مزود بفيتامينات ومعادن للبالغين والكبار؛ حليب سائل أو مسحوق مزود ببروتين اللبن للبالغين والكبار في السن؛ حليب سائل أو مسحوق مزود بالبروتينات للبالغين والكبار في السن؛ حليب سائل أو مسحوق للبالغين والكبار في السن؛ مكملات حمية مزود بالبروتينات للبالغين والكبار في السن؛ حليب سائل أو مسحوق للبالغين والكبار في السن؛ مكملات حمية غذائية للاستهلاك الآدمي، مكملات غذائية ليست للغايات الطبية؛ مكملات من عناصر معدنية للطعام؛ مستحضرات الفيتامينات؛ بروتين للاستخدام الطبي والبيطري؛ مشروبات مقوية ومعززة مزودة بالبروتين (مشروبات غير كحولية)؛ مشروبات مقوية ومعززة مزودة ببروتين مصل اللبن (مشروبات غير كحولية)؛ مشروبات مقوية ومعززة مزودة ببروتين اللبن (مشروبات غير كحولية)؛ مشروبات مقوية ومعززة مزودة بالفيتامينات والمعادن (مشروبات غير كحولية)؛ مشروبات مقوية ومعززة مزودة بفيتامينات ومعادن البروتين (مشروبات غير كحولية)؛ مشروبات مقوية ومعززة مزودة بالبروتين والفيتامينات (مشروبات غير كحولية)؛ مشروبات مقوية ومعززة مزودة بالبروتين والمعادن (مشروبات غير كحولية)؛ مشروبات مقوية باعتبارها مكملات حمية غذائية ليست للغايات الطبية؛ مكملات حمية غذائية للحيوانات؛ طعام للرضع.
وصف العلامة:- MBP مكتوبة بأحرف لاتينية وأسفلها رسم لكرة وأرضية بيضوية بشكل مميز.

الاشتراطات:
فعلى من لديه اعتراض على ذلك التقدم به مكتوباً لقسم العلامات التجارية في وزارة الاقتصاد، أو إرساله بالبريد المسجل للقسم المشار إليه، وذلك خلال ثلاثين يوماً من تاريخ هذا الإعلان

الفجر العدد 13417 بتاريخ 2021/12/15

الإمارات العربية المتحدة
وزارة الاقتصاد

نموذج إعلان نشر
تعلن إدارة العلامات التجارية عن تقدم وكيل التسجيل/المالك:
ابوغزاله للملكية الفكرية تي ام بي اجنتس
طلب لتسجيل العلامة التجارية: AJAX
المودعة بالرقم:- 361789 بتاريخ: 2021/10/12
بيانات الاولية:
باسم:- اجاكس سبمنمز سايبرس هولدنجز ال تي دي
وعنوانه:- ايفجينياس 17، سترولولوس 2007، نيقوسيا، قبرص
صورة العلامة:

وذلك لتمييز السلع أو الخدمات بالفئة:- 09
قواطع التيار، وصلات مهاية كهربائية، مراكم كهربائية، مقاييس الأمبير، أجهزة تحليل حجم الجسيمات التالوية، بطاريات الأتود/بطاريات التوتر العالي، هوائيات، أجهزة إطفاء الحريق، أجهزة التحكم عن بعد، أجهزة معالجة البيانات، أجهزة كهربائية للإشعال عن بعد، جهاز اختبار ليس للأغراض الطبية، أجهزة استقبال الصوت والفيديو، كوابح الإضاءة، الأمائن المخصصة للبطاريات، الأمائن المخصصة للمراكمات، بطاريات للإضاءة، بطاريات كهربائية، الأسلور المتصلة (أدوات القياس)، المقاييس الكهربائية، معدلات التيار، أجهزة التردد العالي، شاشات عرض الفيديو التي يمكن ارتداؤها، شاشات الفيديو، كاميرات الفيديو، أجهزة مراقبة الأطفال بالفيديو، هواتف الفيديو، أدوات اختبار الغاز، مقاييس الغاز (أدوات القياس)، بطاريات كلفانية، خلايا كلفانية، مقياس الرطوبة، المكثاف، مكبرات الصوت، مستشعرات كهرضغطية، أجراس الأبواب الكهربائية، كاشفات، أجهزة كشف الدخان، أجراس (أجهزة إنذار)، أجراس الأبواب الكهربائية، أجهزة التحكم عن بُعد، مقاييس الضوء (عدادات الإضاءة)، أجهزة كهربائية ديناميكية للتحكم عن بعد في الإشارات، سلاسل المفاتيح الإلكترونية عبارة عن أجهزة للتحكم عن بعد، منشورات إلكترونية قابلة للتنزيل، شاشات رقمية إلكترونية، لوحات بيضاء تفاعلية إلكترونية، لوحات الإعلانات الإلكترونية، أنظمة التحكم في الوصول إلكترونية للتلقي البيني للأبواب، أساور تعريف مشفرة، مغناطيسية، أقفال كهربائية، أجهزة الوقاية من ارتفاع اللقطة المفاجئ، الفواصل الكهربائية، أجهزة الإنذار الصوتية، أجهزة الإنذار بالصوت، جهاز استنساخ الصوت، أجهزة تسجيل الصوت، حاملات تسجيل الصوت، أجهزة إرسال الصوت، موصلات (كهرباء)، القرنات (معدات معالجة البيانات)، أدوات إقران كهربائية، وصلات كهربائية، أدوات قراءة (معدات معالجة البيانات)، بطاقات هوية مغنطة، وحدات طرفية ذات شاشة تفاعلية تعمل باللمس، واجهات بينية لأجهزة الكمبيوتر، كاشفات الأشعة تحت الحمراء، أدوات الوقاية من الشرارة، بطاقات الدوائر المتكاملة (البطاقات الذكية)، بطاقات المفاتيح المشفرة، وحدات طرفية (كهرباء)، أزرار الضغط للأجراس، بطاقات مغناطيسية مشفرة، أجهزة كمبيوتر قابلة للارتداء، برمجيات الكمبيوتر المسجلة، برامج كمبيوتر قابلة للتنزيل، برامج الكمبيوتر المسجلة، برامج تشغيل الكمبيوتر المسجلة، تطبيقات برمجيات الكمبيوتر، القابلة للتنزيل، منصات برمجيات الكمبيوتر، المسجلة أو القابلة للتنزيل، أجهزة كهربائية للتنبيل، ملاصقات كهربائية، صناديق التوصيل (كهرباء)، خزائن لمكبرات الصوت، صناديق البطاريات، صناديق المراكمات، مضخمات الصوت، مشغلات الوسائط المحمولة، شاشات (برامج الكمبيوتر)، جلب توصيل للكبلات الكهربائية، أغطية المنافذ الكهربائية، محددات (كهرباء)، مرسلات الإشارات الإلكترونية، صناديق المفاتيح (كهرباء)، لوحات المفاتيح، مفاتيح كهربائية، مفاتيح زمنية، ذاتية التشغيل، محولات كهربائية، أجهزة الكمبيوتر اللوحية، أجهزة إنذار ضد الحريق، مؤشرات اللفظ الكهربائي، مؤشرات مستوى الماء، أنظمة الرش للحماية من الحرائق، تطبيقات برمجيات الكمبيوتر، القابلة للتنزيل، أجهزة تحليل هوائية، مسجلات الفيديو، أجهزة لإسقاط لوحات المفاتيح الافتراضية، الموصلات الكهربائية، أجهزة منع التداخل (كهرباء)، أجهزة تحذير ضد السرقة، تركيبات منع السرقة كهربائية، لوحات التحكم (كهرباء)، أجهزة الرادار، أجهزة مراقبة الأطفال، مجموعات الإرسال (اتصالات)، أجهزة تنظيم كهربائي، مخفقات الضوء (مقتطعات) كهربائية، مرحلات كهربائية، رويونات المراقبة الأمنية، التواجد الآلي عن بعد، مآخذ كهربائية، صناديق توزيع (كهرباء)، لوحات مفاتيح التوزيع (الكهرباء)، لوحات التوزيع (الكهرباء)، إشارات مضيئة أو ميكانيكية، أجراس الإشارة، أجراس الإنذار كهربائية، أقواس الإشارة، لوحات الإشارات المضيئة أو الميكانيكية، أجهزة الإنذار، صفارات الإنذار، المامسات الضوئية (معدات معالجة البيانات)، الساعات التكيف، الحقائب التكيفة، أجهزة الشرافة، بخلاف الأغراض الطبية، أدوات المراقبة، حقائب مناسبة لأجهزة الكمبيوتر المحمولة، الدوائر المطبوعة، الساعات الزمنية (أجهزة التسجيل الزمنية)، مؤشرات درجة الحرارة، كاميرات التصوير الحراري، أجهزة قياس الرطوبة الحرارية، موازين الحرارة، ليست للأغراض الطبية، منظمات الحرارة، منظمات الحرارة الرقمية للتحكم في المناخ، أجهزة الإرسال (اتصالات)، محطات المتقابلات، ملفات الصور القابلة للتنزيل، مشغلات USB ومضي، حقائب للهواتف النكية، علامات رقمية، رفائق (دوائر متكاملة)، جلب لأجهزة الكمبيوتر المحمولة، أغطية لأجهزة الكمبيوتر اللوحية، أغطية للهواتف النكية، أدوات تحديد موقع الصوت، أجهزة وأدوات القياس وتحديد الإشارة والكشف والاختبار والفحص، أجهزة وأدوات لتوصيل أو تبديل أو تحويل أو تجميع أو تنظيم أو التحكم في توزيع أو استخدام الكهرباء، أجهزة وأدوات لتسجيل الصوت أو الصور أو البيانات أو نقلها أو إعادة إنتاجها أو معالجتها، أجهزة التأمين، أنظمة التأمين، أنظمة التأمين الذاتية، أنظمة التأمين الاسلكية، أجهزة الإنذار الأمنية، أجهزة الإنذار ضد الحريق، أجهزة التأمين ذات أجهزة استشعار الحركة، أنظمة المراقبة بالفيديو، لوحات التحكم لأجهزة الإنذار التأمينية، لوحات التحكم لأنظمة التأمين، أجهزة ووسائل لحماية الأبواب والنوافذ، كاشفات حرارية، وسائل مراقبة استهلاك الطاقة، وحدات تحكم لاسلكية للمراقبة والتحكم عن بعد في وظيفة وحدات أنظمة التأمين.
وصف العلامة:- الكلمة AJAX مكتوبة بأحرف لاتينية بطريقة مميزة.
الاشتراطات:
فعلى من لديه اعتراض على ذلك التقدم به مكتوباً لقسم العلامات التجارية في وزارة الاقتصاد، أو إرساله بالبريد المسجل للقسم المشار إليه، وذلك خلال ثلاثين يوماً من تاريخ هذا الإعلان

الفجر العدد 13417 بتاريخ 2021/12/15

الإمارات العربية المتحدة
وزارة الاقتصاد

نموذج إعلان نشر
تعلن إدارة العلامات التجارية عن تقدم وكيل التسجيل/المالك:
ابوغزاله للملكية الفكرية تي ام بي اجنتس
طلب لتسجيل العلامة التجارية: ADNOC
المودعة بالرقم:- 361839 بتاريخ: 2021/10/12
بيانات الاولية:
باسم:- شركة بترول أبوظبي الوطنية (أدنوك)
وعنوانه:- المقر الرئيسي لشركة أدنوك، الكورنيش، ص. ب. 898، أبوظبي، الإمارات العربية المتحدة
صورة العلامة:

وذلك لتمييز السلع أو الخدمات بالفئة:- 35
دعاية؛ إدارة الأعمال؛ الإدارة على الأعمال؛ تفعيل النشاط المكتبي؛ تجميع لصالح آخرين لمجموعة متنوعة من السلع (عدا نقلها)، وتمكين العملاء من معاينة وشراء السلع المذكورة على نحو ملائم عبر البيع بالتجزئة؛ بيع بالتجزئة عبر محطات التزود بالوقود والصيانة؛ تجميع لصالح آخرين لمجموعة من السلع وتمكين العملاء من معاينة وشراء السلع المذكورة على نحو ملائم في متاجر البقالة، المتاجر، محل التسوق، محطات الوقود؛ تجميع لصالح آخرين لمجموعة من السلع والخدمات للمركبات، وتمكين العملاء من معاينة وشراء السلع والخدمات المذكورة على نحو ملائم عبر في محطات الوقود، أماكن وقوف العربات، محطات صيانة القوارب والمتاجر؛ تجميع لصالح آخرين لمجموعة متنوعة من السلع بما في ذلك الوقود، مواد تشحيم، زيوت، ملحقات المركبات، في مكان وقوف العربة، محطة صيانة، محطة صيانة قوارب ويبع وقود خاص بها، محل البقالة أو متجر وأو على الإنترنت؛ تجميع لصالح آخرين لمجموعة من السلع (عدا نقلها)، وتمكين العملاء من معاينة وشراء السلع المذكورة على نحو ملائم عبر منافذ البيع بالجملة للوقود، ومواد التشحيم، والزيوت الصناعية والشحوم الصناعية؛ تجميع لصالح آخرين لمجموعة من السلع المشتملة على الوقود، ومواد التشحيم، والزيوت الصناعية والشحوم الصناعية وتمكين عملاء البيع بالجملة من معاينة وشراء السلع المذكورة على نحو ملائم عبر بلغ بالجملة، متجر بيع بالجملة، وأو موقع ويب على الإنترنت؛ خدمات التصح في مجال الأعمال؛ نصح لمجال الأعمال متعلق بشراء السلع للبيع من خلال محل البقالة، محطات الوقود، أماكن تقديم الوجبات السريعة، المخابز، المقاهي، المطاعم، وآلات البيع؛ تقديم الصح للأعمال والمتعلق بتشغيل المخابز، أماكن تقديم الوجبات السريعة، المقاهي، المطاعم؛ شراء بضاعة لمحال التجزئة؛ الإشراف على محطات التزود بالوقود والصيانة لخدمات الشراء وأو الخدمات أونلاين على الإنترنت؛ خدمات متعلقة بإدارة الأعمال؛ إدارة الأعمال لمحطات الوقود، أماكن وقوف العربات، محطات ومتاجر بيع وقود للقوارب وصيانتها، ومحطات الوقود، خدمات إصلاح وصيانة الوقود، خدمات إصلاح وصيانة المركبات، محطات توفير وبيع وقود للقوارب وصيانتها، ومحطات الوقود، خدمات إصلاح وصيانة المركبات؛ إدارة الأعمال متعلقة بشراء وبيع والإمداد بالطاقة ومنتجات بترولية ومكهربة؛ معلومات عن الأعمال، خدمات دعم الأعمال متعلقة بتسبيعات؛ إدارة الملفات وبنوك وقواعد البيانات في مجالات النفط والمجالات الكيميائية؛ وكالات الامتيازات؛ إدارة المشروعات؛ خدمات إدارة تجارية لرحلات جماعية؛ خدمات ترويجية وتسويقية؛ عروض ترويجية؛ تنظيم وإدارة عمليات الأعمال لكسب ولاء العميل؛ تنظيم معارض؛ استجار آلات بيع؛ خدمات استشارية ومعلومات وتقديم النصح؛ تتعلق كافتها بمنتجات بترولية، الزيوت (معدنية، نباتية أو حيوانية)، غاز، منتجات بترولية، نفط وغاز، هيدروكربونات، الوقود، منتجات قابلة للحرق، شحوم، مواد تزليق وأو مواد كيماوية، وأو تعلق بالكامل بمسح، والتنبؤ، استكشاف والحفر، التنقيب، استخراج، إنتاج، معالجة، عاكج، تكرير، تحويل، خلط اختبار، تحليل، تشخيص، تخزين، نقل، إمداد وأو استخدام منتجات بترولية ، الزيوت (معدنية، نباتية أو حيوانية)، غاز، منتجات بترولية، نفط وغاز، هيدروكربونات، الوقود، منتجات قابلة للحرق، شحوم، مواد تزليق وأو مواد كيماوية؛ خدمات استشارية ومعلومات وتقديم النصح لكافة الخدمات المذكورة آنفاً.
وصف العلامة:- الكلمة (أدنوك) مكتوبة بأحرف عربية وأسفلها كتبت الكلمة ADNOC بأحرف لاتينية وفي الأعلى رسم لرأس طائر جارح على خلفية دائرية والعلامة بالألوان الأزرق والأبيض بشكل مميز.

الاشتراطات:
فعلى من لديه اعتراض على ذلك التقدم به مكتوباً لقسم العلامات التجارية في وزارة الاقتصاد، أو إرساله بالبريد المسجل للقسم المشار إليه، وذلك خلال ثلاثين يوماً من تاريخ هذا الإعلان

الفجر العدد 13417 بتاريخ 2021/12/15

الإمارات العربية المتحدة
وزارة الاقتصاد

نموذج إعلان نشر
تعلن إدارة العلامات التجارية عن تقدم وكيل التسجيل/المالك:
ابوغزاله للملكية الفكرية تي ام بي اجنتس
طلب لتسجيل العلامة التجارية: SHRM EXECUTIVE NETWORK
المودعة بالرقم:- 361826 بتاريخ: 2021/10/12
بيانات الاولية: الولايات المتحدة الأمريكية - 16/04/2021
باسم:- سوسيتي فور هيومان ريسورس مانيجمنت
وعنوانه:- 1800 ديوك ستريت، اليكساندريا، فرجينيا 22314، الولايات المتحدة الأمريكية
صورة العلامة:

وذلك لتمييز السلع أو الخدمات بالفئة:- 41
الخدمات التعليمية، تحديدا، توفير الفصول والدورات والندوات والمحاضرات عبر الإنترنت في مجال إدارة الموارد البشرية؛ عقد مؤتمرات الخدمة التعليمية في مجال إدارة الموارد البشرية؛ ترتيب وتنظيم وإقامة المعارض بثبث المباشر وعبر الإنترنت للأغراض التعليمية والمؤتمرات والندوات وورش العمل المهنية والدورات التدريبية بثبث المباشر وعبر الإنترنت في مجال إدارة الموارد البشرية؛ تطوير كتيبات ومواد تعليمية للآخرين في مجال إدارة الموارد البشرية؛ الخدمات التعليمية في مجال إدارة الموارد البشرية المقدمة من خلال الفصول والندوات وورش العمل بثبث المباشر وعبر الإنترنت؛ تعليمات في مجال إدارة الموارد البشرية؛ تنظيم الاجتماعات والندوات للأغراض التعليمية؛ الخدمات التعليمية، تحديدا، توفير مواد تعليمية غير قابلة للتنزيل عبر الإنترنت في مجال إدارة الموارد البشرية؛ الخدمات التعليمية، تحديدا، توفير ندوات عبر الإنترنت غير قابلة للتنزيل في مجال إدارة الموارد البشرية؛ توفير منشورات غير قابلة للتنزيل عبر الإنترنت في طبيعة النشرات الإخبارية والمقالات والمدونات والكتب ومواد الدورات والمجلات والمواد البحثية ونماذج السياسات والتقارير،الكتب البيضاء وتقارير الاستطلاعات في مجال إدارة الموارد البشرية؛ توفير النشرات الإخبارية عبر الإنترنت في مجال إدارة الموارد البشرية عبر البريد الإلكتروني؛ توفير المعلومات والأخبار وتحديثات السياسات عبر الإنترنت في مجال إدارة الموارد البشرية؛ توفير موقع على شبكة الإنترنت يضم مقالات وأدلة ونشرات إخبارية وبودكاست ومقاطع فيديو ومواد تعليمية غير قابلين للتنزيل في مجال الموارد البشرية؛ خدمات التدريب في مجال إدارة الموارد البشرية.
وصف العلامة:- كتبت الكلمة SHRM بأحرف لاتينية داخل إطار هندسي مقسم لثلاثة قطوع وعلى اليمين كتبت العبارة اللاتينية EXECUTIVE NETWORK في سطرين بشكل مميز.

الاشتراطات:
فعلى من لديه اعتراض على ذلك التقدم به مكتوباً لقسم العلامات التجارية في وزارة الاقتصاد، أو إرساله بالبريد المسجل للقسم المشار إليه، وذلك خلال ثلاثين يوماً من تاريخ هذا الإعلان

الفجر العدد 13417 بتاريخ 2021/12/15

الإمارات العربية المتحدة
وزارة الاقتصاد

نموذج إعلان نشر
تعلن إدارة العلامات التجارية عن تقدم وكيل التسجيل/المالك:
ابوغزاله للملكية الفكرية تي ام بي اجنتس
طلب لتسجيل العلامة التجارية: ADNOC
المودعة بالرقم:- 361841 بتاريخ: 2021/10/12
بيانات الاولية:
باسم:- شركة بترول أبوظبي الوطنية (أدنوك)
وعنوانه:- المقر الرئيسي لشركة أدنوك، الكورنيش، ص. ب. 898، أبوظبي، الإمارات العربية المتحدة
صورة العلامة:

وذلك لتمييز السلع أو الخدمات بالفئة:- 43
خدمات لتوفير الطعام والشراب؛ الإقامة المؤقتة؛ خدمات الفنادق، المطاعم، المقاهي وخدمات الحانات؛ مطاعم؛ مقاصف؛ خدمات المقاهي وتقديم وجبات خفيفة؛ خدمات المطاعم ومقاهي وتقديم وجبات خفيفة في محل البقالة، ومحطات صيانة المركبات؛ خدمات صيانة القوارب وتزويدها بالوقود؛ خدمات تقديم وجبات سريعة؛ توصيل الوجبات؛ خدمات المطاعم المتنقلة وخدمات التزويد بالطعام والشراب؛ المخابز؛ تحضير مواد غذائية أو وجبات للتناولها خارج المكان؛ توفير طعام وشراب؛ توفير منشآت لعقد المؤتمرات؛ خدمات الفنادق وخدمات حجز الإقامة؛ خدمات استشارية ومعلومات وتقديم النصح لكافة الخدمات المذكورة آنفاً.
وصف العلامة:- الكلمة (أدنوك) مكتوبة بأحرف عربية وأسفلها كتبت الكلمة ADNOC بأحرف لاتينية وفي الأعلى رسم لرأس طائر جارح على خلفية دائرية والعلامة بالألوان الأزرق والأبيض بشكل مميز.

الاشتراطات:
فعلى من لديه اعتراض على ذلك التقدم به مكتوباً لقسم العلامات التجارية في وزارة الاقتصاد، أو إرساله بالبريد المسجل للقسم المشار إليه، وذلك خلال ثلاثين يوماً من تاريخ هذا الإعلان

الفجر العدد 13417 بتاريخ 2021/12/15

الإمارات العربية المتحدة
وزارة الاقتصاد

نموذج إعلان نشر
تعلن إدارة العلامات التجارية عن تقدم وكيل التسجيل/المالك:
ابوغزاله للملكية الفكرية تي ام بي اجنتس
طلب لتسجيل العلامة التجارية: PRADA MILANO
المودعة بالرقم:- 361803 بتاريخ: 2021/10/12
بيانات الاولية: الاتحاد الأوروبي - 18/06/2021
باسم:- برادا اس. ايه.
وعنوانه:- 23، رو الدريتجن، 1118 لوكسمبورج، لوكسمبورج
صورة العلامة:

وذلك لتمييز السلع أو الخدمات بالفئة:- 18
الجلود وتقليد الجلود؛ جلود الحيوانات وجلودها الخام؛ الأمتعة وحقائب الحمل؛ المظلات والمظلات الملونة؛ عصي المشي؛ أطواق وأربطة ومأليس للحيوانات؛ أمتعة وحقائب السفر؛ أمتعة؛ حاملات البطاقات؛ حافظات البطاقات؛ حاملات بطاقات الائتمان المصنوعة من الجلد؛ محافظ؛ مجلدات مؤتمرات مصنوعة من الجلد؛ حقائب اليد، حقائب سفر إمتعة؛ أغطية للرأس؛ حقائب المكياج التي تباع فارغة؛ حقائب رياضية؛ حقائب رياضيين؛ حقائب السهرة وحقائب الكتف؛ حقائب التسوق؛ حقائب الكتب المدرسية؛ حقائب سفر لحمل الأحذية؛ حقائب الشاطئ؛ حقائب حفاضات؛ حقائب الظهر؛ حافظات السفر؛ حقائب قماشية؛ حقائب ليلية؛ حقائب للمتسلقين؛ حقائب مدرسية؛ حقائب يد جلدية؛ حقائب أدوات الزينة، غير المجهزة؛ أغلفة من الجلد أو الوح الجلدي؛ حقائب صغيرة إسلع جلدية؛ أحزمة مصنوعة من الجلد؛ الملفود الجلدية؛ حافظات البطاقات إمحفظ جيب؛ حقائب اليد؛ محافظ الجيب؛ حقائب أدوات جلدية فارغة؛ حقائب أربطة لحمل الأطفال؛ حقائب الظهر؛ حقائب التسوق ذات العجلات؛ حقائب للمخيمين؛ أكياس من الجلد للتغليف؛ أكياس الملابس للسفر؛ حاملات الأقفال الجيب؛ مجموعات السفر مصنوعة من الجلد؛ الحقائب؛ علب أدوات التجميل التي تباع فارغة؛ مأليس للحيوانات؛ مأليس للحيوانات الأليفة.
وصف العلامة:- الكلمة PRADA مكتوبة بأحرف لاتينية بشكل مميز.

الاشتراطات:
فعلى من لديه اعتراض على ذلك التقدم به مكتوباً لقسم العلامات التجارية في وزارة الاقتصاد، أو إرساله بالبريد المسجل للقسم المشار إليه، وذلك خلال ثلاثين يوماً من تاريخ هذا الإعلان

الفجر العدد 13417 بتاريخ 2021/12/15

الإمارات العربية المتحدة
وزارة الاقتصاد

نموذج إعلان نشر
تعلن إدارة العلامات التجارية عن تقدم وكيل التسجيل/المالك:
ابوغزاله للملكية الفكرية تي ام بي اجنتس
طلب لتسجيل العلامة التجارية: PRADA MILANO
المودعة بالرقم:- 361808 بتاريخ: 2021/10/12
بيانات الاولية: الاتحاد الأوروبي - 18/06/2021
باسم:- برادا اس. ايه.
وعنوانه:- 23، رو الدريتجن، 1118 لوكسمبورج، لوكسمبورج
صورة العلامة:

وذلك لتمييز السلع أو الخدمات بالفئة:- 24
المنسوجات وبدائل المنسوجات؛ المفروشات المنزلية؛ ستائر من النسيج أو البلاستيك؛ نسيج لاصق للتطبيق بالحرارة؛ بياضات الحمام، باستثناء الملابس؛ مناشف الشاطئ؛ بطانيات السرير؛ أغطية السرير؛ المفارش؛ أغطية [أغطية أسرة]؛ لحف؛ أغطية السرير؛ أغياس إقامة موقتة/تخييم مثل أغطية لأكياس النوم؛ بطانيات للحيوانات الأليفة المنزلية؛ الرايات من النسيج أو البلاستيك؛ قماش للتطريز أو التطريز؛ قماش الشنيل قماش؛ أقمشة لإزالة المكياج؛ الوقايات من النسيج؛ أقمشة قطنية؛ أغطية غير مناسبة للأثاث؛ أغطية للوسائد؛ حاملات الستائر من مواد النسيج؛ قماش دمشقي؛ ستائر الباب؛ زغب الطيور (البطانيات السفلية)؛ مادة منسوجة مرنة؛ نسيج esparto؛ نسيج للأحذية؛ نسيج من جلود الحيوانات المقلدة؛ قماش؛ أقمشة لاستخدام المنسوجات؛ مناشف الوجه من النسيج؛ أقمشة من الألياف الزجاجية لاستخدام المنسوجات؛ ترشيح مواد النسيج؛ أغطية بلاستيكية للأثاث؛ أغطية الأثاث من المنسوجات؛ أقمشة زجاجية [مناشف]؛ قش [قماش الخيش]؛ منادیل النسيج؛ بطانات؛ قبعة من نسيج في القطعة؛ نسيج القب النسيج جيرسي؛ نسيج الجوت؛ نسيج محبوك؛ ملصقات النسيج تحديد الملابس؛ نسيج الملابس الداخلية؛ نسيج بطانة للأحذية؛ بطانات إنسيج]؛ المرابطون [قماش]؛ أغطية المراتب؛ نسيج الخد ليس للاستخدام الطبي؛ نسيج موسلين؛ أقمشة غير منسوجة بطانيات النزهة؛ وسادة شمس؛ أكياس الوسائد؛ وضع الحصير من المنسوجات؛ مادة بلاستيكية إبديلة للأقمشة؛ بطانيات طابعات من المنسوجات؛ نسيج الراس؛ نسيج رابون؛ صحائف [نسيج]؛ ستائر دش من النسيج أو البلاستيك؛ الأقمشة الحريرية لأنماط الطباعة؛ بطانات كيس النوم؛ أكياس النوم؛ بياضات المائدة، وليس من الورق؛ منادیل المائدة؛ المناديل من النسيج عدايين للمائدة، وليس من الورق؛ مفارش مائدة لا من ورق؛ مفارش من المنسوجات قماش النقاذ؛ مواد نسيجية مناشف من النسيج؛ أقمشة تتيح للتطريز؛ بسط السفر [زربية حجرية]؛ نول؛ أقمشة المفروشات المخرمز؛ نسيج صوفي؛ قماش حرير؛ أقمشة الأثيف الاصطناعية؛ الأقمشة المصنوعة من خيوط تركيبية؛ الأقمشة المصنوعة من خيوط تركيبية؛ منسوجات من مواد تركيبية؛ أقمشة مصنوعة من ألياف صناعية إبخلاف العازل]؛ الأقمشة المصنوعة من الألياف الاصطناعية [للعزل]؛ أقمشة مشربة بواقي.
وصف العلامة:- الكلمة PRADA مكتوبة بأحرف لاتينية بشكل مميز.

الاشتراطات:
فعلى من لديه اعتراض على ذلك التقدم به مكتوباً لقسم العلامات التجارية في وزارة الاقتصاد، أو إرساله بالبريد المسجل للقسم المشار إليه، وذلك خلال ثلاثين يوماً من تاريخ هذا الإعلان

الفجر العدد 13417 بتاريخ 2021/12/15

الإمارات العربية المتحدة
وزارة الاقتصاد

نموذج إعلان نشر
تعلن إدارة العلامات التجارية عن تقدم وكيل التسجيل/المالك:
ابوغزاله للملكية الفكرية تي ام بي اجنتس
طلب لتسجيل العلامة التجارية: ART CLASS
المودعة بالرقم:- 362230 بتاريخ: 2021/10/18
بيانات الاولية:
باسم:- تارجت برانذز، انك
وعنوانه:- 1000 نيكوليت مول، مينيابوليس، مينيسوتا 55403، الولايات المتحدة الأمريكية
صورة العلامة:

وذلك لتمييز السلع أو الخدمات بالفئة:- 25
الملابس ولباس القدم وأغطية الرأس، ملابس تتمثل في ألواب، تنورات، سراويل فضفاضة، تشير، بلوزات، شورتات، بذلات، قطع ملابس لأسفل الجسد، سراويل، سراويل، ملابس من الجبّاز، مرايول من غير الورق، أفرهولات، قمزات فضفاضة، سراويل قصيرة للرضع، سترات، ملابس علوية من غير أكمام، سترات رياضية (سويشرتات)، بناطيل رياضية، قمصان، تيشرتات، قطع ملابس علوية، جاكيتات، سترات خفيفة، بزات، معاطف، أطقم بزات مشتملة على جاكيتات، بذلات، سراويل وتنورات، معاطف علوية، معاطف، ملابس قمعاطات، طمقاتات، سراويل التزلج على الجليد، أزياء موحدة، أزياء لحفلات الأطفال، أزياء واقعة تباع معها للهالوين ؛ ملابس، أي لفاعات، شالات، لفاعات، أربطة عنق، أوشحة، بزات السباحة، قفازات، قفازات بدون أغطية للأصابع، أغطية الأذن، واقيات الأذن، أحزمة، ملابس محبوكة، ألواب ضيقة، جوارب؛ ملابس الرضع، ملابس للمواليد، ملابس للمواليد؛ ملابس رياضية، أي قمصان، سويشرتات، بناطيل، شورتات، ملابس داخلية، تتمثل في مشدات الصدر، ملابس داخلية، سراويل تحتية، مشدات للنساء، ألواب ضيقة، شورتات داخلية وملابس داخلية بريف، قميصولات، ملابس داخلية، ملابس ضيقة، أحزمة للمشدات؛ ملابس داخلية، رداء التوب، بيجاما، أرواب، ملابس التوم؛ لباس القدم، تتمثل في أحذية، صنادل وشباشب؛ أغطية الرأس متمثلة في قبعات، أغطية، أطراف أمامية للقبعات، وأربطة الرأس؛ أربطة الرأس.
وصف العلامة:- العبارة art class مكتوبة بأحرف لاتينية في سطرين وبين الكلمتين رسم

دولة الإمارات العربية المتحدة
وزارة الاقتصاد
إدارة العلامات التجارية

الأربعاء ١٥ ديسمبر ٢٠٢١ العدد ١٣٤١٧

نموذج إعلان النشر

تعلن إدارة العلامات التجارية عن تقدم وكيل التسجيل / المالك :
فطاير ومحاشي المدهش
طلب لتسجيل بيانات العلامة التجارية : فطائر ومحاشي المدهش

المودعة بالرقم : 364331 بتاريخ : 2021/11/11

بيانات الأولوية :

باسم : فطاير ومحاشي المدهش
الموطن :
مدينة خليفة أ أسواق حدائق الراحه المجتمعية محل رقم 2، هاتف: 971547772868.
ايميل: basemx29@gmail.com

وذلك لتمييز السلع أو الخدمات الواقعة بالفئة : 43
خدمات تقديم الأطعمة والمشروبات

صورة العلامة :

وصف العلامة : عبارة عن كلمات باللغة العربية فطائر ومحاشي المدهش

الاشتراطات :

فعلى من لديه إعتراض علي ذلك أن يتقدم به مكتوبا لإدارة العلامات التجارية في وزارة الإقتصاد أو إرساله بالبريد المسجل ، وذلك خلال 30يوما من تاريخ إصدار هذا الإعلان

دولة الإمارات العربية المتحدة
وزارة الاقتصاد
إدارة العلامات التجارية

الأربعاء ١٥ ديسمبر ٢٠٢١ العدد ١٣٤١٧

نموذج إعلان النشر

تعلن إدارة العلامات التجارية عن تقدم وكيل التسجيل / المالك :
فاروق حسين محمد السهلاوي
طلب لتسجيل بيانات العلامة التجارية : Global Brands

المودعة بالرقم : 366042 بتاريخ : 2021/12/06

بيانات الأولوية :

صورة العلامة :

بإسم : فاروق حسين محمد السهلاوي
الموطن : الشارقة - صناعية رقم 5 الشيخ خليفة بن زايد آل نهيان محل رقم 30-35 ملك رامز مول ,
هاتف: 0554662111, صندوق البريد: 211263,
ايميل: farooqalsahlawi@gmail.com

وذلك لتمييز السلع أو الخدمات الواقعة بالفئة : 25
أحذية و ألبسة رياضية

وصف العلامة : لون الخلفية بالازرق الغامق و الكلام باللغة الانجليزية باللون الابيض

الاشتراطات :

فعلى من لديه إعتراض علي ذلك أن يتقدم به مكتوبا لإدارة العلامات التجارية في وزارة الإقتصاد أو إرساله بالبريد المسجل ، وذلك خلال 30يوما من تاريخ إصدار هذا الإعلان

دولة الإمارات العربية المتحدة
وزارة الاقتصاد
إدارة العلامات التجارية

الأربعاء ١٥ ديسمبر ٢٠٢١ العدد ١٣٤١٧

نموذج إعلان النشر

تعلن إدارة العلامات التجارية عن تقدم وكيل التسجيل / المالك :
رويال دايموند موتورز ش ذ م م
طلب لتسجيل بيانات العلامة التجارية : ROYAL DIAMOND

المودعة بالرقم : 366284 بتاريخ : 2021/12/08

بيانات الأولوية :

صورة العلامة :

بإسم : رويال دايموند موتورز ش ذ م م
الموطن :
دبي رأس الخور / العوير / مجمع معارض السيارات المستعملة, هاتف: 043334866, فاكس: 043334868, صندوق البريد: 294328,
ايميل: omar.zaghnoun2020@gmail.com

وذلك لتمييز السلع أو الخدمات الواقعة بالفئة : 12
المركبات وأجهزة النقل البري

وصف العلامة : علامة الألماسة و مكتوب اعلاها و اسفلها كلا من royal diamond

الاشتراطات :

فعلى من لديه إعتراض علي ذلك أن يتقدم به مكتوبا لإدارة العلامات التجارية في وزارة الإقتصاد أو إرساله بالبريد المسجل ، وذلك خلال 30يوما من تاريخ إصدار هذا الإعلان

دولة الإمارات العربية المتحدة
وزارة الاقتصاد
إدارة العلامات التجارية

الأربعاء ١٥ ديسمبر ٢٠٢١ العدد ١٣٤١٧

تعلن إدارة العلامات التجارية عن تقدم وكيل التسجيل / كلايد اند كو ال ال بي
بطلب انتقال ملكية تسجيل العلامة التجارية التالية:

Cyclist

المودعة تحت رقم : ٢٣٧٧٢٧ تاريخ الإيداع : ٢٠١٥/٠٧/٢٩
تاريخ التسجيل : ٢٠١٦/٠٢/٠١
باسم : دينيس بابليشينج ليمتد
وعنوانه : ٣١-٣٢ ألفريد بليس، لندن، دبليو سي١ أي ٧دي بي، المملكة المتحدة
وذلك لتمييز البضائع / الخدمات / المنتجات :
منشورات إلكترونية قابلة للتنزيل؛ تسجيلات الأصوات و/أو الصور على أي وسائط؛ وسائط مغناطيسية؛ بطاقات مغناطيسية مشفرة؛ تسجيلات الأفلام؛ برمجيات الحاسوب بما في ذلك برمجيات الحاسوب القابلة للتنزيل؛ وسائط البيانات؛ البطاقات الذكية؛ حافظات الشاشة؛ أعمال فنية لخلفية شاشات الحاسوب الخاصة بالأجهزة الإلكترونية؛ صور قابلة للتنزيل للعرض من خلال الأجهزة الإلكترونية مثل الحواسيب والهواتف المحمولة؛ أفلام قابلة للتنزيل ومقاطع الأفلام والموسيقى والأحاديث التي تستخدم بواسطة الأجهزة الإلكترونية مثل الحواسيب والتليفونات المحمولة؛ قطع غيار ولوازم للمنتجات المذكورة أعلاه.
الواقعة بالفئة : ٩
بيانات التعديل
اسم من إنتقلت له الملكية : سايكليست هولدينجز ليمتد
وعنوانه : ٣١ – ٣٢ ألفريد بليس، لندن، دبليو سي١ أي ٧دي بي، المملكة المتحدة
تاريخ انتقال الملكية : ٢٠٢١/١٢/١٢
تاريخ التاشير : ٢٠٢١/١٢/١٣

دولة الإمارات العربية المتحدة
وزارة الاقتصاد
إدارة العلامات التجارية

الأربعاء ١٥ ديسمبر ٢٠٢١ العدد ١٣٤١٧

نموذج إعلان النشر

تعلن إدارة العلامات التجارية عن تقدم وكيل التسجيل / المالك :
الخدمات المتحدة للعلامات التجارية وبراءات الاختراع
طلب لتسجيل بيانات العلامة التجارية : SNOW FAIRY

المودعة بالرقم : 362149 بتاريخ : 2021/10/17
بيانات الأولوية :

باسم : كوزميتيك واريورس ليميتد
الموطن : 29 هاي ستريت ، بول ، دورسيت بي اتش 15 1 ايه بي ، المملكة المتحدة
وذلك لتمييز السلع أو الخدمات الواقعة بالفئة : 3

صورة العلامة :

SNOW FAIRY

مستحضرات تجميل ؛ مستحضرات تنظيف ؛ مستحضرات زينة غير طبية ؛ صابون ؛ صابون إستحمام مرطب ومجدد للبشرة ؛ صابون زينة ؛ صابون معطر ؛ صابون سائل ؛ مستحضرات تجميل ؛ مستحضرات تجميل للمغاطس (للإستحمام) ؛ غسولات (لوشن) ومستحضرات حلبيية و جل ومساحيق وزيوت و رغوة (موس) و شمع وكريمات ، جميعها للإستخدام على البشرة ؛ عطورات ؛ عطور ؛ مستحضرات تعطير للجو ؛ ماء الزينة ؛ كولونيا وروائح طبية ؛ زيوت العطور ؛ زيوت عطرية ؛ مناديل ورقية معطرة ؛ روائح طبية للغرف ؛ بخور ؛ مزيجات من أوراق الورد المجففة المعطرة ؛ أكياس معطرة ؛ مستحضرات للوقاية من أشعة الشمس (منتجات تجميل) ؛ منظفات أسنان ؛ غسولات للفم ؛ مستحضرات إزالة الشعر ؛ مستحضرات حلاقة ؛ مزيلات روائح كريهة و مضادات للعرق ؛ رذاذات (سبراي) للجسم ؛ مستحضرات لتنظيف ولتوحيد اللون ؛ أقنعة للوجه ؛ مستحضرات الإستحمام والإستحمام بالدش ؛ مستحضرات للعناية بالشعر ؛ شامبو ؛ مواد شطف الشعر (شامبو ، منعمات) ؛ منعمات (ملطفات) للشعر ؛ جل و رذاذ (سبراي) ورغوة (موس) ومراهم عطرية (بلسم) ومثبتات لتصفيف الشعر والعناية بالشعر ؛ مصففات الشعر ؛ ملونات الشعر ؛كريمات للقشرة (ليست للعلاج الطبي) و شامبو لعلاج القشرة (ليس للعلاج الطبي) و غسولات (لوشن) للقشرة (ليست للعلاج الطبي) ومراهم عطرية (بلسم)لعلاج القشرة ؛ مستحضرات تنظيف لمواد التجميل ؛ مستحضرات سنفرة لإستخدامهاعلى الوجه و/ أو الجسم و/أو الأظافر ؛ مقشرات للجسم ؛ غسولات للجسم ؛ فقاعات إستحمام ؛ رغوة إستحمام ؛ قطع من زيوت أو زبدة جسم صلبة قابلة للذوبان في الماء ؛ زيوت إستحمام ؛ كرات صلبة من خليط الزيوت والعطور والألوان التي تفور عندما تصبح رطبة للاستحمام ؛ حبيبات إستحمام ؛ أملاح إستحمام و حبيبات كريستال للإستحمام ؛ أملاح إستحمام غير طبية تحتوي على مواد فوارة ؛ جل الإستحمام بالدش ؛ جل الإستحمام ؛ كريمات للتدليك (المساج) ؛ غسولات (لوشن) للتدليك (المساج) ؛ زيوت للتدليك (المساج) ؛ كريمات للبشرة ؛ منظفات للبشرة ؛ سوائل منعشة للبشرة ؛ علاجات للبشرة ؛ مرطبات للبشرة ؛مستحضرات تجميلية للعناية بالبشرة ؛ حجر الخفاف لغايات تجميلية ؛ مستحضرات العلاج بالعطور ؛ رقاقات (ممسحات) ومناديل مبللة و ممسحات قطنية وأعواد قطنية للتنظيف ؛ مناديل ورقية ومناشف مشربة بمواد الزينة ؛ مكياج العيون وأقلام الحواجب ؛ محددات العيون وأقلام شمعية للعيون وظلال للعيون ؛ ماسكارا ؛ ظلال للعيون ؛ رموش مستعارة وأظافر مستعارة ومواد لاصقة لها ؛ أحمر شفاه وملمعات ومرطبات للشفاه ؛ ملمعات وطلاءات للأظافر ؛ مساحيق للوجه وأساسات للوجه وأحمر خدود ومستحضرات لتحمير الخدود ؛ علاجات وكريمات للعناية بالأظافر ؛ مساحيق ؛ كريمات للعيون ؛ رسوم زينة للشف ومجوهرات زينية للبشرة للغايات التجميلية ؛ كريمات ومستحضرات هلامية (جل) و مساحيق لإضفاء الإشراقة (إبراز) ولتحديد البنية (إضفاء شكل) .

وصف العلامة : العبارة SNOW FAIRY كتبت بالحروف اللاتينية الكبيرة .

الاشتراطات :

فعلى من لديه إعتراض علي ذلك أن يتقدم به مكتوبا لإدارة العلامات التجارية في وزارة الإقتصاد أو إرساله بالبريد المسجل ، وذلك خلال 30يوما من تاريخ إصدار هذا الإعلان

دولة الإمارات العربية المتحدة
وزارة الاقتصاد
إدارة العلامات التجارية

الأربعاء ١٥ ديسمبر ٢٠٢١ العدد ١٣٤١٧

نموذج إعلان النشر

تعلن إدارة العلامات التجارية عن تقدم وكيل التسجيل / المالك :
الخدمات المتحدة للعلامات التجارية وبراءات الاختراع
طلب لتسجيل بيانات العلامة التجارية : VIVA MADRID

المودعة بالرقم : 362682 بتاريخ : 2021/10/25

بيانات الأولوية :

باسم : فيفا كريبشن ليميتد
الموطن : يونيت 1504 ، 15/ إف. بونهام تريد سنتر ، 50 بونهام ستراند ، شيوينج وان ، هونج كونج

صورة العلامة :

VIVA MADRID

وذلك لتمييز السلع أو الخدمات الواقعة بالفئة : 9
حافظات ، غلب بلاستيكية و حقائب مُعدة لحماية ومسك وحمل الأجهزة الإلكترونية ، تحديدا الهواتف النقالة والهواتف الذكية ومشغلات الوسائط المحمولة وأجهزة الحاسوب المفكرة وأجهزة الحاسوب اللوحية.

وصف العلامة : العبارة VIVA MADRID كتبت بالحروف اللاتينية الكبيرة .

الاشتراطات :

فعلى من لديه إعتراض علي ذلك أن يتقدم به مكتوبا لإدارة العلامات التجارية في وزارة الإقتصاد أو إرساله بالبريد المسجل ، وذلك خلال 30يوما من تاريخ إصدار هذا الإعلان

مركز فض المنازعات الايجارية

حكومة دبي GOVERNMENT OF DUBAI

العدد ١٣٤١٧ بتاريخ ٢٠٢١/١٢/١٥ 70363

الامارات للمزادات

تنفيذ رقم 2021/14571

إعلان بيع محجوزات بالمزاد العلني (نشراً)

تعلن الامارات للمزادات وبناء على تكليف مركز فض المنازعات الايجارية في دبي بأنه سينعقد مزاد علني على موقع الامارات للمزادات www.emiratesauction.ae وذلك في تمام الساعة 6،00 مساءا يوم الاثنين 2021/12/20 لبيع المحجوزات العائدة ملكيتها للمنفذ ضده مركز مودرن كاستومز لخدمات اصلاح السيارات ش.ذ.م.م و اوصاف المحجوزات على النحو التالي :

الوصف	سعر التقييم
معدات كراج	45.400

فعلى من يرغب بالمزايدة ان يتقدم بتأمين نقدي او بشيك ضمان وللمزيد من المعلومات التفضل بزيارة الموقع الالكتروني www.emiratesauction.ae . وعلى كل من له اعتراض التقدم باعتراضه معززا إياه بما يبرره من مستندات قبل الموعد المحدد للبيع بثلاثة أيام على الأقل .

الامارات للمزادات

مركز فض المنازعات الايجارية

حكومة دبي GOVERNMENT OF DUBAI

العدد ١٣٤١٧ بتاريخ ٢٠٢١/١٢/١٥ 70363

الامارات للمزادات

تنفيذ رقم 2021/12853

إعلان بيع محجوزات بالمزاد العلني (نشراً)

تعلن الامارات للمزادات وبناء على تكليف مركز فض المنازعات الايجارية في دبي بأنه سينعقد مزاد علني على موقع الامارات للمزادات www.emiratesauction.ae وذلك في تمام الساعة 6،00 مساءا يوم الاثنين 2021/12/20 لبيع المحجوزات العائدة ملكيتها للمنفذ ضده محمد عبدالله علي محسن + استديو بروساوند للصوتيات ش.ذ.م.م و اوصاف المحجوزات على النحو التالي :

الوصف	سعر التقييم
معدات موسيقى	16.500

فعلى من يرغب بالمزايدة ان يتقدم بتأمين نقدي او بشيك ضمان وللمزيد من المعلومات التفضل بزيارة الموقع الالكتروني www.emiratesauction.ae . وعلى كل من له اعتراض التقدم باعتراضه معززا إياه بما يبرره من مستندات قبل الموعد المحدد للبيع بثلاثة أيام على الأقل .

الامارات للمزادات

العدد 13417 بتاريخ 2021/12/15

الإمارات العربية المتحدة
وزارة الاقتصاد

نموذج إعلان نشر
تعلن إدارة العلامات التجارية عن تقدم وكيل التسجيل/المالك:
ابوغزاله للملكية الفكرية تي ام بي اجنتس
طلب لتسجيل العلامة التجارية: SHRM EXECUTIVE NETWORK
المودعة بالرقم:- 361825 بتاريخ: 2021/10/12
بيانات الاولية: الولايات المتحدة الأمريكية - 16/04/2021
باسم:- سوسيتي فور هيومان ريسورس مانيجمنت
وعنوانه:- 1800 ديوك ستريت، اليكساندريا، فرجينيا 22314، الولايات المتحدة الأمريكية
صورة العلامة:

SHRM EXECUTIVE NETWORK

وذلك لتمييز السلع أو الخدمات بالفئة: 35
خدمات النقابات، تحديدا، ترويج اهتمامات مهنة إدارة الموارد البشرية واهتمامات أعضاء مهنة إدارة الموارد البشرية؛ تنظيم وإجراء المؤتمرات التجارية والمعارض التجارية عبر الإنترنت والمعارض التجارية في مجال إدارة الموارد البشرية؛توفير معلومات حول مجموعة واسعة من الموضوعات التي تهم متخصصي الموارد البشرية عبر شبكة كمبيوتر عالمية؛ نشر الاعلانات للآخرين عبر شبكات الاتصال عبر الإنترنت على الإنترنت؛ نشر المواد الاعلانية مثل النشرات والكتيبات والمطبوعات وتوزيع المواد الاعلانية؛ خدمات الأعمال، تحديدا، صياغة أفضل الممارسات في مجال الموارد البشرية؛ المشورة والمعلومات في مجال الموارد البشرية؛ خدمات الشبكات المهنية عبر الإنترنت؛ أداة الأعمال عبر الإنترنت التي تضم متخصصين في الموارد البشرية؛ تعزيز الاهتمام العام بالتعليم، والتميز، والتطوير الوظيفي، والقيادة لنخبة المديرين والمديرين التنفيذيين في الشركات وشركات الخدمات المهنية؛ إجراء البحوث والمسوحات التجارية؛ بحوث الأعمال والاستشارات في مجال الموارد البشرية؛ تحليل وتجميع بيانات الأعمال؛ تحليل احصائيات ابحاث السوق.
وصف العلامة: كتبت الكلمة SHRM بأحرف لاتينية داخل إطار هندسي مقسم لثلاثة قطوع وعلى اليمين كتبت العبارة اللاتينية EXECUTIVE NETWORK في سطرين بشكل مميز.

الاشتراطات:
فعلى من لديه اعتراض على ذلك التقدم به مكتوباً لقسم العلامات التجارية في وزارة الاقتصاد، أو إرساله بالبريد المسجل للقسم المشار إليه، وذلك خلال ثلاثين يوماً من تاريخ هذا الإعلان

العدد 13417 بتاريخ 2021/12/15

الإمارات العربية المتحدة
وزارة الاقتصاد

نموذج إعلان نشر
تعلن إدارة العلامات التجارية عن تقدم وكيل التسجيل/المالك:
ابوغزاله للملكية الفكرية تي ام بي اجنتس
طلب لتسجيل العلامة التجارية: SHRM EXECUTIVE NETWORK
المودعة بالرقم:- 361821 بتاريخ: 2021/10/12
بيانات الاولية: الولايات المتحدة الأمريكية - 16/04/2021
باسم:- سوسيتي فور هيومان ريسورس مانيجمنت
وعنوانه:- 1800 ديوك ستريت، اليكساندريا، فرجينيا 22314، الولايات المتحدة الأمريكية
صورة العلامة:

SHRM EXECUTIVE NETWORK

وذلك لتمييز السلع أو الخدمات بالفئة: 16
شهادات مطبوعة لاستخدامها كجوائز؛ سلسلة من المقالات المكتوبة، والكتب، والكتيبات، وأوراق الدعاية، والأدلة، والنشرات الاعلامية للتوزيع، والنماذج، وكتيبات النظرة العامة، والرسائل الاعلامية، والنشرات، والجرائد، والمجلات، والنشرات الاخبارية، والصحف، والنشرات، ونماذج السياسات المطبوعة، ومواد الدورات التدريبية بالمراسلات المطبوعة، والمواد التعليمية المطبوعة، وبطاقات استجابة البريد المطبوعة، والمواد التعليمية المطبوعة، والنماذج المطبوعة، والكتب المدرسية، ومجموعات الأدوات التي تحتوي على مواد تعليمية مطبوعة، وكتب العمل، وجميع السلع السابقة المتعلقة بمجال إدارة الموارد البشرية؛ المجلات العامة؛ دفاتر الملاحظات؛ أكياس السلع التجارية؛ أدوات إعداد التقارير المطبوعة لفصول ومجالس متخصصي إدارة الموارد البشرية، تحديدا، التقارير المطبوعة في مجال إدارة الموارد البشرية؛ استمارات طلب العضوية المطبوعة؛ أداة الدراسة؛ المطبوعات، أي الملخصات في مجال إدارة الموارد البشرية؛ وتقارير مطبوعة تضم إدارة الموارد البشرية.
وصف العلامة: العبارة WHAT'S NEXT IN SHRM EXECUTIVE NETWORK مكتوبة بأحرف لاتينية.

الاشتراطات:
فعلى من لديه اعتراض على ذلك التقدم به مكتوباً لقسم العلامات التجارية في وزارة الاقتصاد، أو إرساله بالبريد المسجل للقسم المشار إليه، وذلك خلال ثلاثين يوماً من تاريخ هذا الإعلان

العدد 13417 بتاريخ 2021/12/15

الإمارات العربية المتحدة
وزارة الاقتصاد

نموذج إعلان نشر
تعلن إدارة العلامات التجارية عن تقدم وكيل التسجيل/المالك:
ابوغزاله للملكية الفكرية تي ام بي اجنتس
طلب لتسجيل العلامة التجارية: PRADA MILANO
المودعة بالرقم:- 361801 بتاريخ: 2021/10/12
بيانات الاولية: الاتحاد الأوروبي - 18/06/2021
باسم:- برادا أس. ايه.
وعنوانه:- 23، رو الدريتجن، 1118 لوكسمبورج، لوكسمبورج
صورة العلامة:

PRADA MILANO

وذلك لتمييز السلع أو الخدمات بالفئة: 09
أجهزة وأدوات الملاحة، والتصوير الفوتوغرافي، والتصوير السينمائي، والسمعية البصرية، والبصرية/الضوئية، والإشارات والتدريس، أجهزة وأدوات لتسجيل، أو إرسال، أو إعادة إنتاج أو معالجة الصوت أو الصور أو البيانات الوسائط المسجلة والقابلة للتنزيل، وبرمجيات الكمبيوتر، ووسائط التسجيل والتخزين الرقمية أو التناظرية الفارغة؛ أجهزة الكمبيوتر والأجهزة الطرفية للكمبيوتر؛ بدلات الغوص وأقنعة الغواصين وسدادات الأذن للغواصين ومشابك الأنف للغواصين والسباحين وقفازات للغواصين وأجهزة التنفس للسباحة تحت الماء؛ LED إصمامات ثنائية باعثة للضوء؛ هاتف محمول؛ أجهزة gps؛ الخوذات الواقية للرياضة؛ أجهزة كمبيوتر محمولة؛ منشورات إلكترونية؛ الهواتف الذكية؛ النظارات الطبية، والنظارات، والنظارات الشمسية، وحافظات النظارات، والسلاسل والحبل للنظارات؛ الساعات الذكية؛ حافظات للهواتف الذكية؛ حافظات سماعة الرأس؛ وسادات الأذن لسماعات الرأس؛ سماعات الرأس؛ شواحن البطاريات؛ شواحن USB؛ أغطية للهواتف الذكية؛ نظارات واقية؛ أقنعة واقية؛ النظارات الذكية؛ عدسات النظارات الطبية؛عدسات النظارات؛العدسات البصرية؛ مرشحات للاستخدام في التصوير الفوتوغرافي؛ ملحقات الهواتف الذكية؛ العدسات.
وصف العلامة: الكلمة PRADA مكتوبة بأحرف لاتينية بشكل مميز.

الاشتراطات:
فعلى من لديه اعتراض على ذلك التقدم به مكتوباً لقسم العلامات التجارية في وزارة الاقتصاد، أو إرساله بالبريد المسجل للقسم المشار إليه، وذلك خلال ثلاثين يوماً من تاريخ هذا الإعلان

العدد 13417 بتاريخ 2021/12/15

الإمارات العربية المتحدة
وزارة الاقتصاد

نموذج إعلان نشر
تعلن إدارة العلامات التجارية عن تقدم وكيل التسجيل/المالك:
ابوغزاله للملكية الفكرية تي ام بي اجنتس
طلب لتسجيل العلامة التجارية: SHRM EXECUTIVE NETWORK
المودعة بالرقم:- 361823 بتاريخ: 2021/10/12
بيانات الاولية: الولايات المتحدة الأمريكية - 16/04/2021
باسم:- سوسيتي فور هيومان ريسورس مانيجمنت
وعنوانه:- 1800 ديوك ستريت، اليكساندريا، فرجينيا 22314، الولايات المتحدة الأمريكية
صورة العلامة:

SHRM EXECUTIVE NETWORK

وذلك لتمييز السلع أو الخدمات بالفئة: 41
الخدمات التعليمية، تحديدا، توفير الفصول والدورات والندوات والمحاضرات عبر الإنترنت في مجال إدارة الموارد البشرية؛ عقد مؤتمرات القمة التعليمية في مجال إدارة الموارد البشرية؛ ترتيب وتنظيم وإقامة المعارض بالبث المباشر وعبر الإنترنت لأغراض التعليمية والمؤتمرات والندوات وورش العمل المهنية والدورات التدريبية بالبث المباشر وعبر الإنترنت في مجال إدارة الموارد البشرية؛ تطوير كتيبات ومواد تعليمية للآخرين في مجال إدارة الموارد البشرية؛ الخدمات التعليمية في مجال إدارة الموارد البشرية المقدمة من خلال الفصول والندوات وورش العمل بالبث المباشر وعبر الإنترنت؛ تعليمات في مجال إدارة الموارد البشرية؛ تنظيم الاجتماعات والندوات للأغراض التعليمية؛ الخدمات التعليمية، تحديدا، توفير مواد تعليمية غير قابلة للتنزيل عبر الإنترنت في مجال إدارة الموارد البشرية؛ الخدمات التعليمية، تحديدا، توفير ندوات عبر الإنترنت غير قابلة للتنزيل في مجال إدارة الموارد البشرية؛ توفير منشورات غير قابلة للتنزيل عبر الإنترنت في طبيعة النشرات الإخبارية والمقالات والمدونات والكتب ومواد الدورات والمجلات والمواد البحثية ونماذج السياسات والتقارير/الكتب البيضاء وتقارير الاستطلاعات في مجال ادارة الموارد البشرية؛ توفير النشرات الإخبارية عبر الإنترنت في مجال إدارة الموارد البشرية عبر البريد الإلكتروني؛ توفير المعلومات والأخبار وتحديثات السياسات عبر الإنترنت في مجال إدارة الموارد البشرية؛ توفير موقع على شبكة الإنترنت يضم مقالات وأدلة ونشرات إخبارية وبودكاست ومقاطع فيديو ومواد تعليمية غير قابلين للتنزيل في مجال الموارد البشرية؛ خدمات التدريب في مجال إدارة الموارد البشرية.
وصف العلامة: العبارة WHAT'S NEXT IN SHRM EXECUTIVE NETWORK مكتوبة بأحرف لاتينية.

الاشتراطات:
فعلى من لديه اعتراض على ذلك التقدم به مكتوباً لقسم العلامات التجارية في وزارة الاقتصاد، أو إرساله بالبريد المسجل للقسم المشار إليه، وذلك خلال ثلاثين يوماً من تاريخ هذا الإعلان

العدد 13417 بتاريخ 2021/12/15

الإمارات العربية المتحدة
وزارة الاقتصاد

نموذج إعلان نشر
تعلن إدارة العلامات التجارية عن تقدم وكيل التسجيل/المالك:
ابوغزاله للملكية الفكرية تي ام بي اجنتس
طلب لتسجيل العلامة التجارية: SHRM EXECUTIVE NETWORK
المودعة بالرقم:- 361824 بتاريخ: 2021/10/12
بيانات الاولية: الولايات المتحدة الأمريكية - 16/04/2021
باسم:- سوسيتي فور هيومان ريسورس مانيجمنت
وعنوانه:- 1800 ديوك ستريت، اليكساندريا، فرجينيا 22314، الولايات المتحدة الأمريكية
صورة العلامة:

SHRM EXECUTIVE NETWORK

وذلك لتمييز السلع أو الخدمات بالفئة: 41
الخدمات التعليمية، تحديدا، توفير الفصول والدورات والندوات والمحاضرات عبر الإنترنت في مجال إدارة الموارد البشرية؛ عقد مؤتمرات القمة التعليمية في مجال إدارة الموارد البشرية؛ ترتيب وتنظيم وإقامة المعارض بالبث المباشر وعبر الإنترنت لأغراض التعليمية والمؤتمرات والندوات وورش العمل المهنية والدورات التدريبية بالبث المباشر وعبر الإنترنت في مجال إدارة الموارد البشرية؛ تطوير كتيبات ومواد تعليمية للآخرين في مجال إدارة الموارد البشرية؛ الخدمات التعليمية في مجال إدارة الموارد البشرية المقدمة من خلال الفصول والندوات وورش العمل بالبث المباشر وعبر الإنترنت؛ تعليمات في مجال إدارة الموارد البشرية؛ تنظيم الاجتماعات والندوات للأغراض التعليمية؛ الخدمات التعليمية، تحديدا، توفير مواد تعليمية غير قابلة للتنزيل عبر الإنترنت في مجال إدارة الموارد البشرية؛ الخدمات التعليمية، تحديدا، توفير ندوات عبر الإنترنت غير قابلة للتنزيل في مجال إدارة الموارد البشرية؛ توفير منشورات غير قابلة للتنزيل عبر الإنترنت في طبيعة النشرات الإخبارية والمقالات والمدونات والكتب ومواد الدورات والمجلات والمواد البحثية ونماذج السياسات والتقارير/الكتب البيضاء وتقارير الاستطلاعات في مجال ادارة الموارد البشرية؛ توفير النشرات الإخبارية عبر الإنترنت في مجال إدارة الموارد البشرية عبر البريد الإلكتروني؛ توفير المعلومات والأخبار وتحديثات السياسات عبر الإنترنت في مجال إدارة الموارد البشرية؛ توفير موقع على شبكة الإنترنت يضم مقالات وأدلة ونشرات إخبارية وبودكاست ومقاطع فيديو ومواد تعليمية غير قابلين للتنزيل في مجال الموارد البشرية؛ خدمات التدريب في مجال إدارة الموارد البشرية.
وصف العلامة: العبارة WHAT'S NEXT IN SHRM EXECUTIVE NETWORK مكتوبة بأحرف لاتينية.

الاشتراطات:
فعلى من لديه اعتراض على ذلك التقدم به مكتوباً لقسم العلامات التجارية في وزارة الاقتصاد، أو إرساله بالبريد المسجل للقسم المشار إليه، وذلك خلال ثلاثين يوماً من تاريخ هذا الإعلان

العدد 13417 بتاريخ 2021/12/15

الإمارات العربية المتحدة
وزارة الاقتصاد

نموذج إعلان نشر
تعلن إدارة العلامات التجارية عن تقدم وكيل التسجيل/المالك:
ابوغزاله للملكية الفكرية تي ام بي اجنتس
طلب لتسجيل العلامة التجارية: FOR THE LOVE OF PIZZA
المودعة بالرقم:- 361988 بتاريخ: 2021/10/14
بيانات الاولية:
باسم:- بيتزا هت انترناشيونال، ال ال سي
وعنوانه:- 7100 كوربوريت درايف، بلانو، تكساس 75024، الولايات المتحدة الامريكية
صورة العلامة:

FOR THE LOVE OF PIZZA

وذلك لتمييز السلع أو الخدمات بالفئة: 16
المناديل الورقية؛ منشفة ورقية؛ الوفايات الورقية؛ أغطية طاولة من الورق؛ ورق؛ كوبونات مطبوعة؛ المطبوعات؛ منصفات؛ الصور؛ الصور (المطبوعات)؛ ورق التغليف؛ أكياس من الورق أو البلاستيك للتغليف؛ صناديق من الورق أو الورق المقوى؛ قرطاسية؛ أحبار؛ الأقلام؛ أدوات الكتابة؛ مستلزمات المكتب (باستثناء الأثاث)؛ مواد الرسم؛ الكتب؛ المنشورات المطبوعة.
وصف العلامة: العبارة FOR THE LOVE OF PIZZA مكتوبة بأحرف لاتينية في ثلاثة أسطر رسم عليها رسم لقلب يخترقه سهم والعلامة بالألوان الأحمر والأسود والرمادي بشكل مميز.

الاشتراطات:
فعلى من لديه اعتراض على ذلك التقدم به مكتوبا لقسم العلامات التجارية في وزارة الاقتصاد، أو إرساله بالبريد المسجل للقسم المشار إليه، وذلك خلال ثلاثين يوما من تاريخ هذا الإعلان

العدد 13417 بتاريخ 2021/12/15

الإمارات العربية المتحدة
وزارة الاقتصاد

نموذج إعلان نشر
تعلن إدارة العلامات التجارية عن تقدم وكيل التسجيل/المالك:
ابوغزاله للملكية الفكرية تي ام بي اجنتس
طلب لتسجيل العلامة التجارية: Jakh Fabrics KUWAIT
المودعة بالرقم:- 362129 بتاريخ: 2021/10/17
بيانات الاولية: جخ للأقمشة
باسم:- شركة جخ للأقمشة ذ.م.م
وعنوانه:- الفروانية، الري، قطعه (1)، قسيمة (1873)، ذي افينيوز، دور (0)، محل (0 ايه جي 36)، الكويت
صورة العلامة:

JK

وذلك لتمييز السلع أو الخدمات بالفئة: 24
المنسوجات ومنتجات النسيج غير الواردة في فئات أخرى؛ أغطية الفراش والمواد.
وصف العلامة: العبارة (جخ للأقمشة) مكتوبة بأحرف عربية ويقابلها العبارة Jakh Fabrics وأسفل الكل كتبت الكلمة اللاتينية KUWAIT وأعلى الكل كتب الحرفات اللاتينيان JK والكل على خلفية هندسية دائرية والعلامة بالألوان الذهبي والبني والبيج بشكل مميز.

الاشتراطات:
فعلى من لديه اعتراض على ذلك التقدم به مكتوبا لقسم العلامات التجارية في وزارة الاقتصاد، أو إرساله بالبريد المسجل للقسم المشار إليه، وذلك خلال ثلاثين يوما من تاريخ هذا الإعلان

العدد 13417 بتاريخ 2021/12/15

الإمارات العربية المتحدة
وزارة الاقتصاد

نموذج إعلان نشر
تعلن إدارة العلامات التجارية عن تقدم وكيل التسجيل/المالك:
ابوغزاله للملكية الفكرية تي ام بي اجنتس
طلب لتسجيل العلامة التجارية: FOR THE LOVE OF PIZZA
المودعة بالرقم:- 361990 بتاريخ: 2021/10/14
بيانات الاولية:
باسم:- بيتزا هت انترناشيونال، ال ال سي
وعنوانه:- 7100 كوربوريت درايف، بلانو، تكساس 75024، الولايات المتحدة الامريكية
صورة العلامة:

FOR THE LOVE OF PIZZA

وذلك لتمييز السلع أو الخدمات بالفئة: 30
البيتزا ومنتجات البيتزا؛ مستحضرات لصنع البيتزا؛ طبقات علوية، صلصات، بهارات ونكهات؛ عجينة البيتزا ودقيق البيتزا؛ معكرونة الباستا ووجبات المعكرونة؛ الوجبات الجاهزة والوجبات الخفيفة؛ خبز؛ خبز بالثوم؛ معكرونة السباغيتي؛ الدقيق والمستحضرات المصنوعة من الحبوب والخبز والمعجنات والحلويات والزعفران [توابل]؛ ساغو؛ ملح لحفظ المواد الغذائية؛ شطائر؛ الصلصات [توابل]؛ مواد ربط التفاتق؛ توابل؛ البهارات؛ عوامل تغليظ القوام لطهي المواد الغذائية؛ مصلصة الطماطم؛ دقيق القمح؛ خميرة.
وصف العلامة: العبارة FOR THE LOVE OF PIZZA مكتوبة بأحرف لاتينية في ثلاثة أسطر رسم عليها رسم لقلب يخترقه سهم والعلامة بالألوان الأحمر والأسود والرمادي بشكل مميز.

الاشتراطات:
فعلى من لديه اعتراض على ذلك التقدم به مكتوبا لقسم العلامات التجارية في وزارة الاقتصاد، أو إرساله بالبريد المسجل للقسم المشار إليه، وذلك خلال ثلاثين يوما من تاريخ هذا الإعلان

العدد 13417 بتاريخ 2021/12/15

الإمارات العربية المتحدة
وزارة الاقتصاد

نموذج إعلان نشر
تعلن إدارة العلامات التجارية عن تقدم وكيل التسجيل/المالك:
ابوغزاله للملكية الفكرية تي ام بي اجنتس
طلب لتسجيل العلامة التجارية: ART CLASS
المودعة بالرقم:- 362227 بتاريخ: 2021/10/18
بيانات الاولية:
باسم:- تارجت براندز، انك
وعنوانه:- 1000 نيكوليت مول، مينيابوليس، مينيسوتا 55403، الولايات المتحدة الأمريكية
صورة العلامة:

art class

وذلك لتمييز السلع أو الخدمات بالفئة: 09
الأجهزة والأدوات العلمية والملاحية والمساحية وأجهزة وأدوات التصوير الفوتوغرافي والسينمائي والأجهزة والأدوات البصرية وأدوات الوزن والقياس والإشارة والمراقبة (الإشراف) والإنقاذ والتعليم؛ أجهزة وأدوات توصيل أو قنح أو تحويل أو تكثيف أو تنظيم أو التحكم في الطاقة الكهربائية؛ أجهزة تسجيل أو إرسال أو نسخ الصوت أو الصور؛ حامل

دولة الإمارات العربية المتحدة
وزارة الاقتصاد
إدارة العلامات التجارية

الأربعاء ١٥ ديسمبر ٢٠٢١ العدد ١٣٤١٧

نموذج إعلان النشر

تعلن إدارة العلامات التجارية عن تقدم وكيل التسجيل / المالك :
ادمارك للملكية الفكرية
طلب لتسجيل بيانات العلامة التجارية : كلمة صينية

المودعة بالرقم : 362573 بتاريخ : 2021/10/24

بيانات الأولوية :

بإسم :
شركة اينر منغوليا منغنيو ديري (جروب) كومباني ليمتد
الموطن : شنغل ايكونوميك زوون ، هيلينجير كاونتي ، هوهوت اينر منغوليا الصين

صورة العلامة :

وذلك لتمييز السلع أو الخدمات الواقعة بالفئة : 29
اللحوم والأسماك ولحوم الدواجن والصيد، خلاصات اللحم، فواكه وخضروات محفوظة ومجففة ومطهوة، هلام (جيلي) ومربيات وفواكه مطبوخة بالسكر ، البيض والحليب ومنتجات الحليب، الزيوت والدهون الصالحة للأكل.

وصف العلامة : عبارة عن كلمة صينية منطوقها منغنيو بشكل مميز باللون الاسود رسم بجانبها من اليسار" شكل مربع باللون الاسود داخله شعار باللون الابيض شكل هلال تحته خط ابيض بشكل مميز كما هو موضح بالشكل المرفق.

الاشتراطات :

فعلى من لديه إعتراض علي ذلك أن يتقدم به مكتوبا لإدارة العلامات التجارية في وزارة الإقتصاد أو إرساله بالبريد المسجل ، وذلك خلال 30يوما من تاريخ إصدار هذا الإعلان

دولة الإمارات العربية المتحدة
وزارة الاقتصاد
إدارة العلامات التجارية

الأربعاء ١٥ ديسمبر ٢٠٢١ العدد ١٣٤١٧

نموذج إعلان النشر

تعلن إدارة العلامات التجارية عن تقدم وكيل التسجيل / المالك :
ادمارك للملكية الفكرية
طلب لتسجيل بيانات العلامة التجارية : كلمة صينية

المودعة بالرقم : 362572 بتاريخ : 2021/10/24

بيانات الأولوية :

بإسم :
شركة اينر منغوليا منغنيو ديري (جروب) كومباني ليمتد
الموطن : شنغل ايكونوميك زوون ، هيلينجير كاونتي ، هوهوت اينر منغوليا الصين

صورة العلامة :

وذلك لتمييز السلع أو الخدمات الواقعة بالفئة : 5
مستحضرات صيدلانية وبيطرية، مستحضرات صحية لغايات طبية، مواد وأغذية حمية معدة للإستعمال الطبي أو البيطري وأغذية للرضع والأطفال، مكملات للحمية الغذائية للإنسان والحيوان؛ لصقات ومواد ضماد، مواد حشو الأسنان وشمع طب الأسنان، مطهرات، مستحضرات لإبادة الحشرات والحيوانات الضارة، مبيدات فطريات ومبيدات أعشاب.

وصف العلامة : عبارة عن كلمة صينية منطوقها منغنيو بشكل مميز باللون الاسود رسم بجانبها من اليسار" شكل مربع باللون الاسود داخله شعار باللون الابيض شكل هلال تحته خط ابيض بشكل مميز كما هو موضح بالشكل المرفق.

الاشتراطات :

فعلى من لديه إعتراض علي ذلك أن يتقدم به مكتوبا لإدارة العلامات التجارية في وزارة الإقتصاد أو إرساله بالبريد المسجل ، وذلك خلال 30يوما من تاريخ إصدار هذا الإعلان

دولة الإمارات العربية المتحدة
وزارة الاقتصاد
إدارة العلامات التجارية

الأربعاء ١٥ ديسمبر ٢٠٢١ العدد ١٣٤١٧

نموذج إعلان النشر

تعلن إدارة العلامات التجارية عن تقدم وكيل التسجيل / المالك :
ادمارك للملكية الفكرية
طلب لتسجيل بيانات العلامة التجارية : 6TH ستريت

المودعة بالرقم : 361986 بتاريخ : 2021/10/14

بيانات الأولوية :

صورة العلامة :

بإسم : اباريل (ش ذ.م.م)
الموطن : ص. ب 27401، دبي، الإمارات العربية المتحدة

وذلك لتمييز السلع أو الخدمات الواقعة بالفئة : 35
خدمات الدعاية والإعلان وإدارة وتوجيه الأعمال وتفعيل النشاط المكتبي.

وصف العلامة : عبارة عن الكلمة بالحروف العربية "ستريت" بجانبها رقم 6TH باللون الابيض على خلفية باللون الرمادي كما هو موضح بالشكل المرفق .

الاشتراطات :

فعلى من لديه إعتراض علي ذلك أن يتقدم به مكتوبا لإدارة العلامات التجارية في وزارة الإقتصاد أو إرساله بالبريد المسجل ، وذلك خلال 30يوما من تاريخ إصدار هذا الإعلان

دولة الإمارات العربية المتحدة
وزارة الاقتصاد
إدارة العلامات التجارية

الأربعاء ١٥ ديسمبر ٢٠٢١ العدد ١٣٤١٧

نموذج إعلان النشر

تعلن إدارة العلامات التجارية عن تقدم وكيل التسجيل / المالك :
ادمارك للملكية الفكرية
طلب لتسجيل بيانات العلامة التجارية : Pinata

المودعة بالرقم : 361283 بتاريخ : 2021/10/05

بيانات الأولوية :

صورة العلامة :

بإسم : شركة إعمار لإدراة مراكز التسوق ش.ذ.م.م
الموطن : دبي - الامارات العربية المتحدة

وذلك لتمييز السلع أو الخدمات الواقعة بالفئة : 25
الملابس ولباس القدم وأغطية الرأس.

وصف العلامة : عبارة عن الكلمة اللاتينية " Pinata" كتبت باللون الاسود والحرف "N" رسم عليه فتحة لاتينية متموجة.كما هو موضح بالشكل المرفق .

الاشتراطات :

فعلى من لديه إعتراض علي ذلك أن يتقدم به مكتوبا لإدارة العلامات التجارية في وزارة الإقتصاد أو إرساله بالبريد المسجل ، وذلك خلال 30يوما من تاريخ إصدار هذا الإعلان

دولة الإمارات العربية المتحدة
وزارة الاقتصاد
إدارة العلامات التجارية

الأربعاء ١٥ ديسمبر ٢٠٢١ العدد ١٣٤١٧

نموذج إعلان النشر

تعلن إدارة العلامات التجارية عن تقدم وكيل التسجيل / المالك :
ادمارك للملكية الفكرية
طلب لتسجيل بيانات العلامة التجارية : NOTORDINARY

المودعة بالرقم : 362865 بتاريخ : 2021/10/27 صورة العلامة :

بيانات الأولوية :

بإسم : اباريل (ش ذ.م.م)
الموطن : ص. ب 27401، دبي، الإمارات العربية المتحدة

وذلك لتمييز السلع أو الخدمات الواقعة بالفئة : 9
الأجهزة والأدوات العلمية والملاحية والمساحية وأجهزة وأدوات التصوير الفوتوغرافي والسينمائي والأجهزة والأدوات البصرية وأدوات الوزن والقياس والإشارة والمراقبة (الإشراف) والإنقاذ والتعليم، أجهزة وأدوات لوصل أو فتح أو تحويل أو تكثيف أو تنظيم أو التحكم في الطاقة الكهربائية، أجهزة تسجيل أو إرسال أو نسخ الصوت أو الصور ، حاملات بيانات مغناطيسية، أقراص تسجيل، أقراص مدمجة، أقراص فيديوية رقمية وغيرها من وسائط لتسجيل الرقمية؛ آليات للأجهزة التي تعمل بقطع النقد، آلات تسجيل النقد، آلات حاسبة، معدات معالجة البيانات، أجهزة الكمبيوتر؛ برامج كمبيوتر؛ أجهزة إطفاء الحرائق.

وصف العلامة : عبارة عن الكلمات اللاتنية " NOTORDINARY" رسم اعلا منها شكل هندسي ثماني الاضلاع عليه شارة بالعرض باللون الاسود كما هو موضح بالشكل المرفق .

الاشتراطات :

فعلى من لديه إعتراض علي ذلك أن يتقدم به مكتوبا لإدارة العلامات التجارية في وزارة الإقتصاد أو إرساله بالبريد المسجل ، وذلك خلال 30يوما من تاريخ إصدار هذا الإعلان

دولة الإمارات العربية المتحدة
وزارة الاقتصاد
إدارة العلامات التجارية

الأربعاء ١٥ ديسمبر ٢٠٢١ العدد ١٣٤١٧

نموذج إعلان النشر

تعلن إدارة العلامات التجارية عن تقدم وكيل التسجيل / المالك :
ادمارك للملكية الفكرية
طلب لتسجيل بيانات العلامة التجارية : كلمة صينية

المودعة بالرقم : 362576 بتاريخ : 2021/10/24

بيانات الأولوية :

بإسم :
شركة اينر منغوليا منغنيو ديري (جروب) كومباني ليمتد
الموطن : شنغل ايكونوميك زوون ، هيلينجير كاونتي ، هوهوت اينر منغوليا الصين

صورة العلامة :

وذلك لتمييز السلع أو الخدمات الواقعة بالفئة : 35
خدمات الدعاية والإعلان وإدارة وتوجيه الأعمال وتفعيل النشاط المكتبي.

وصف العلامة : عبارة عن كلمة صينية منطوقها منغنيو بشكل مميز باللون الاسود رسم بجانبها من اليسار" شكل مربع باللون الاسود داخله شعار باللون الابيض شكل هلال تحته خط ابيض بشكل مميز كما هو موضح بالشكل المرفق.

الاشتراطات :

فعلى من لديه إعتراض علي ذلك أن يتقدم به مكتوبا لإدارة العلامات التجارية في وزارة الإقتصاد أو إرساله بالبريد المسجل ، وذلك خلال 30يوما من تاريخ إصدار هذا الإعلان

دولة الإمارات العربية المتحدة
وزارة الاقتصاد
إدارة العلامات التجارية

الأربعاء ١٥ ديسمبر ٢٠٢١ العدد ١٣٤١٧

نموذج إعلان النشر

تعلن إدارة العلامات التجارية عن تقدم وكيل التسجيل / المالك :
ادمارك للملكية الفكرية
طلب لتسجيل بيانات العلامة التجارية : كلمة صينية

المودعة بالرقم : 362574 بتاريخ : 2021/10/24

بيانات الأولوية :

بإسم :
شركة اينر منغوليا منغنيو ديري (جروب) كومباني ليمتد
الموطن : شنغل ايكونوميك زوون ، هيلينجير كاونتي ، هوهوت اينر منغوليا الصين

صورة العلامة :

وذلك لتمييز السلع أو الخدمات الواقعة بالفئة : 30
القهوة والشاي والكاكاو والقهوة الاصطناعية؛ الأرز؛ التابيوكا والساغو؛ الدقيق والمستحضرات المصنوعة من الحبوب؛ الخبز والفطائر والحلويات؛ الحلويات المثلجة؛ عسل النحل والعسل الأسود؛ الخميرة ومسحوق الخبيز؛ الملح؛ الخردل؛ الخل والصلصات (التوابل)؛ البهارات؛ الثلج.

وصف العلامة : عبارة عن كلمة صينية منطوقها منغنيو بشكل مميز باللون الاسود رسم بجانبها من اليسار" شكل مربع باللون الاسود داخله شعار باللون الابيض شكل هلال تحته خط ابيض بشكل مميز كما هو موضح بالشكل المرفق.

الاشتراطات :

فعلى من لديه إعتراض علي ذلك أن يتقدم به مكتوبا لإدارة العلامات التجارية في وزارة الإقتصاد أو إرساله بالبريد المسجل ، وذلك خلال 30يوما من تاريخ إصدار هذا الإعلان

دولة الإمارات العربية المتحدة
وزارة الاقتصاد
إدارة العلامات التجارية

الأربعاء ١٥ ديسمبر ٢٠٢١ العدد ١٣٤١٧

نموذج إعلان النشر

تعلن إدارة العلامات التجارية عن تقدم وكيل التسجيل / المالك :
ادمارك للملكية الفكرية
طلب لتسجيل بيانات العلامة التجارية : كلمة صينية

المودعة بالرقم : 362575 بتاريخ : 2021/10/24

بيانات الأولوية :

بإسم :
شركة اينر منغوليا منغنيو ديري (جروب) كومباني ليمتد
الموطن : شنغل ايكونوميك زوون ، هيلينجير كاونتي ، هوهوت اينر منغوليا الصين

صورة العلامة :

وذلك لتمييز السلع أو الخدمات الواقعة بالفئة : 32
البيرة (شراب الشعير) والمياه المعدنية والغازية وغيرها من المشروبات غير الكحولية، مشروبات مستخلصة من الفواكه وعصائر الفواكه، شراب ومستحضرات أخرى لعمل المشروبات

وصف العلامة : عبارة عن كلمة صينية منطوقها منغنيو بشكل مميز باللون الاسود رسم بجانبها من اليسار" شكل مربع باللون الاسود داخله شعار باللون الابيض شكل هلال تحته خط ابيض بشكل مميز كما هو موضح بالشكل المرفق.

الاشتراطات :

فعلى من لديه إعتراض علي ذلك أن يتقدم به مكتوبا لإدارة العلامات التجارية في وزارة الإقتصاد أو إرساله بالبريد المسجل ، وذلك خلال 30يوما من تاريخ إصدار هذا الإعلان

دولة الإمارات العربية المتحدة
وزارة الاقتصاد
إدارة العلامات التجارية

الأربعاء ١٥ ديسمبر ٢٠٢١ العدد ١٣٤١٧

نموذج إعلان النشر

تعلن إدارة العلامات التجارية عن تقدم وكيل التسجيل / المالك :
ادمارك للملكية الفكرية
طلب لتسجيل بيانات العلامة التجارية : كلمة صينية

المودعة بالرقم : 362576 بتاريخ : 2021/10/24

بيانات الأولوية :

بإسم :
شركة اينر منغوليا منغنيو ديري (جروب) كومباني ليمتد
الموطن : شنغل ايكونوميك زوون ، هيلينجير كاونتي ، هوهوت اينر منغوليا الصين

صورة العلامة :

وذلك لتمييز السلع أو الخدمات الواقعة بالفئة : 35
خدمات الدعاية والإعلان وإدارة وتوجيه الأعمال وتفعيل النشاط المكتبي.

وصف العلامة : عبارة عن كلمة صينية منطوقها منغنيو بشكل مميز باللون الاسود رسم بجانبها من اليسار" شكل مربع باللون الاسود داخله شعار باللون الابيض شكل هلال تحته خط ابيض بشكل مميز كما هو موضح بالشكل المرفق.

الاشتراطات :

فعلى من لديه إعتراض علي ذلك أن يتقدم به مكتوبا لإدارة العلامات التجارية في وزارة الإقتصاد أو إرساله بالبريد المسجل ، وذلك خلال 30يوما من تاريخ إصدار هذا الإعلان

دولة الإمارات العربية المتحدة
وزارة الاقتصاد
إدارة العلامات التجارية

الأربعاء ١٥ ديسمبر ٢٠٢١ العدد ١٣٤١٧

نموذج إعلان النشر

تعلن إدارة العلامات التجارية عن تقدم وكيل التسجيل / المالك :
ادمارك للملكية الفكرية
طلب لتسجيل بيانات العلامة التجارية : NOTORDINARY

المودعة بالرقم : 362866 بتاريخ : 2021/10/27 صورة العلامة :

بيانات الأولوية :

بإسم : اباريل (ش ذ.م.م)
الموطن : ص. ب 27401، دبي، الإمارات العربية المتحدة

وذلك لتمييز السلع أو الخدمات الواقعة بالفئة : 14
المعادن النفيسة وكل خليط منها والمنتجات المصنوعة من معادن نفيسة أو مطلية بها، غير الواردة في فئات أخرى، المجوهرات والأحجار الكريمة، أدوات قياس الوقت وأدوات قياس الوقت الدقيقة

وصف العلامة : عبارة عن الكلمات اللاتنية " NOTORDINARY" رسم اعلا منها شكل هندسي ثماني الاضلاع عليه شارة بالعرض باللون الاسود كما هو موضح بالشكل المرفق .

الاشتراطات :

فعلى من لديه إعتراض علي ذلك أن يتقدم به مكتوبا لإدارة العلامات التجارية في وزارة الإقتصاد أو إرساله بالبريد المسجل ، وذلك خلال 30يوما من تاريخ إصدار هذا الإعلان

دولة الإمارات العربية المتحدة
وزارة الاقتصاد
إدارة العلامات التجارية

الأربعاء ١٥ ديسمبر ٢٠٢١ العدد ١٣٤١٧

نموذج إعلان النشر

تعلن إدارة العلامات التجارية عن تقدم وكيل التسجيل / المالك :
ادمارك للملكية الفكرية
طلب لتسجيل بيانات العلامة التجارية : NOTORDINARY

المودعة بالرقم : 362869 بتاريخ : 2021/10/27

بيانات الأولوية :

صورة العلامة :

بإسم : اباريل (ش ذ.م.م)
الموطن : ص. ب 27401، دبي، الإمارات العربية المتحدة

وذلك لتمييز السلع أو الخدمات الواقعة بالفئة : 35
خدمات الدعاية والإعلان وإدارة وتوجيه الأعمال وتفعيل النشاط المكتبي.

وصف العلامة : عبارة عن الكلمات اللاتنية " NOTORDINARY" رسم اعلا منها شكل هندسي ثماني الاضلاع عليه شارة بالعرض باللون الاسود كما هو موضح بالشكل المرفق .

الاشتراطات :

فعلى من لديه إعتراض علي ذلك أن يتقدم به مكتوبا لإدارة العلامات التجارية في وزارة الإقتصاد أو إرساله بالبريد المسجل ، وذلك خلال 30يوما من تاريخ إصدار هذا الإعلان

دولة الإمارات العربية المتحدة
وزارة الاقتصاد
إدارة العلامات التجارية

الأربعاء ١٥ ديسمبر ٢٠٢١ العدد ١٣٤١٧

نموذج إعلان النشر

تعلن إدارة العلامات التجارية عن تقدم وكيل التسجيل / المالك :
ادمارك للملكية الفكرية
طلب لتسجيل بيانات العلامة التجارية : NOTORDINARY

المودعة بالرقم : 362868 بتاريخ : 2021/10/27

بيانات الأولوية :

صورة العلامة :

بإسم : اباريل (ش ذ.م.م)
الموطن : ص. ب 27401، دبي، الإمارات العربية المتحدة

وذلك لتمييز السلع أو الخدمات الواقعة بالفئة : 25
الملابس ولباس القدم وأغطية الرأس.

وصف العلامة : عبارة عن الكلمات اللاتنية " NOTORDINARY" رسم اعلا منها شكل هندسي ثماني الاضلاع عليه شارة بالعرض باللون الاسود كما هو موضح بالشكل المرفق .

الاشتراطات :

فعلى من لديه إعتراض علي ذلك أن يتقدم به مكتوبا لإدارة العلامات التجارية في وزارة الإقتصاد أو إرساله بالبريد المسجل ، وذلك خلال 30يوما من تاريخ إصدار هذا الإعلان

دولة الإمارات العربية المتحدة
وزارة الاقتصاد
إدارة العلامات التجارية

الأربعاء ١٥ ديسمبر ٢٠٢١ العدد ١٣٤١٧

نموذج إعلان النشر

تعلن إدارة العلامات التجارية عن تقدم وكيل التسجيل / المالك :
ادمارك للملكية الفكرية
طلب لتسجيل بيانات العلامة التجارية : NOTORDINARY

المودعة بالرقم : 362867 بتاريخ : 2021/10/27 صورة العلامة :

بيانات الأولوية :

بإسم : اباريل (ش ذ.م.م)
الموطن : ص. ب 27401، دبي، الإمارات العربية المتحدة

وذلك لتمييز السلع أو الخدمات الواقعة بالفئة : 18
الجلود المدبوغة والجلود المدبوغة المقلدة والمنتجات المصنوعة من هذه المواد غير الواردة في فئات أخرى، جلود الحيوانات الخام أو المدبوغة، الصناديق والحقائب السفرية، المظلات والشماسي والعصي، السياط وأطقم الحيوانات والسروج.

وصف العلامة : عبارة عن الكلمات اللاتنية " NOTORDINARY" رسم اعلا منها شكل هندسي ثماني الاضلاع عليه شارة بالعرض باللون الاسود كما هو موضح بالشكل المرفق .

الاشتراطات :

فعلى من لديه إعتراض علي ذلك أن يتقدم به مكتوبا لإدارة العلامات التجارية في وزارة الإقتصاد أو إرساله بالبريد المسجل ، وذلك خلال 30يوما من تاريخ إصدار هذا الإعلان

دولة الإمارات العربية المتحدة
وزارة الاقتصاد
إدارة العلامات التجارية

الأربعاء ١٥ ديسمبر ٢٠٢١ العدد ١٣٤١٧

نموذج إعلان النشر

تعلن إدارة العلامات التجارية عن تقدم وكيل التسجيل / المالك :
ادمارك للملكية الفكرية
طلب لتسجيل بيانات العلامة التجارية : NOTORDINARY

المودعة بالرقم : 362869 بتاريخ : 2021/10/27

بيانات الأولوية :

صورة العلامة :

بإسم : اباريل (ش ذ.م.م)
الموطن : ص. ب 27401، دبي، الإمارات العربية المتحدة

وذلك لتمييز السلع أو الخدمات الواقعة بالفئة : 35
خدمات الدعاية والإعلان وإدارة وتوجيه الأعمال وتفعيل النشاط المكتبي.

وصف العلامة : عبارة عن الكلمات اللاتنية " NOTORDINARY" رسم اعلا منها شكل هندسي ثماني الاضلاع عليه شارة بالعرض باللون الاسود كما هو موضح بالشكل المرفق .

الاشتراطات :

فعلى من لديه إعتراض علي ذلك أن يتقدم به مكتوبا لإدارة العلامات التجارية في وزارة الإقتصاد أو إرساله بالبريد المسجل ، وذلك خلال 30يوما من تاريخ إصدار هذا الإعلان

دولة الإمارات العربية المتحدة
وزارة الاقتصاد
إدارة العلامات التجارية

الأربعاء ١٥ ديسمبر ٢٠٢١ العدد ١٣٤١٧

نموذج إعلان النشر

تعلن إدارة العلامات التجارية عن تقدم وكيل التسجيل / المالك :
ادمارك للملكية الفكرية
طلب لتسجيل بيانات العلامة التجارية : NOTORDINARY

المودعة بالرقم : 362868 بتاريخ : 2021/10/27

بيانات الأولوية :

صورة العلامة :

بإسم : اباريل (ش ذ.م.م)
الموطن : ص. ب 27401، دبي، الإمارات العربية المتحدة

وذلك لتمييز السلع أو الخدمات الواقعة بالفئة : 25
الملابس ولباس القدم وأغطية الرأس.

وصف العلامة : عبارة عن الكلمات اللاتنية " NOTORDINARY" رسم اعلا منها شكل هندسي ثماني الاضلاع عليه شارة بالعرض باللون الاسود كما هو موضح بالشكل المرفق .

الاشتراطات :

فعلى من لديه إعتراض علي ذلك أن يتقدم به مكتوبا لإدارة العلامات التجارية في وزارة الإقتصاد أو إرساله بالبريد المسجل ، وذلك خلال 30يوما من تاريخ إصدار هذا الإعلان

دولة الإمارات العربية المتحدة
وزارة الاقتصاد
إدارة العلامات التجارية

الأربعاء ١٥ ديسمبر ٢٠٢١ العدد ١٣٤١٧

نموذج إعلان النشر

تعلن إدارة العلامات التجارية عن تقدم وكيل التسجيل / المالك :
ادمارك للملكية الفكرية
طلب لتسجيل بيانات العلامة التجارية : غير عادي

المودعة بالرقم : 362873 بتاريخ : 2021/10/27

بيانات الأولوية :

صورة العلامة :

بإسم : اباريل (ش ذ.م.م)
الموطن : ص. ب 27401، دبي، الإمارات العربية المتحدة

وذلك لتمييز السلع أو الخدمات الواقعة بالفئة : 25
الملابس ولباس القدم وأغطية الرأس.

وصف العلامة : عبارة عن الكلمات العربية " غير عادي" رسم اعلا منها شكل هندسي ثماني الاضلاع عليه شارة بالعرض باللون الاسود كما هو موضح بالشكل المرفق .

الاشتراطات :

فعلى من لديه إعتراض علي ذلك أن يتقدم به مكتوبا لإدارة العلامات التجارية في وزارة الإقتصاد أو إرساله بالبريد المسجل ، وذلك خلال 30يوما من تاريخ إصدار هذا الإعلان

دولة الإمارات العربية المتحدة
وزارة الاقتصاد
إدارة العلامات التجارية

الأربعاء ١٥ ديسمبر ٢٠٢١ العدد ١٣٤١٧

نموذج إعلان النشر

تعلن إدارة العلامات التجارية عن تقدم وكيل التسجيل / المالك :
ادمارك للملكية الفكرية
طلب لتسجيل بيانات العلامة التجارية : غير عادي

المودعة بالرقم : 362872 بتاريخ : 2021/10/27 صورة العلامة :

بيانات الأولوية :

بإسم : اباريل (ش ذ.م.م)
الموطن : ص. ب 27401، دبي، الإمارات العربية المتحدة

وذلك لتمييز السلع أو الخدمات الواقعة بالفئة : 18
الجلود المدبوغة والجلود المدبوغة المقلدة والمنتجات المصنوعة من هذه المواد غير الواردة في فئات أخرى، جلود الحيوانات الخام أو المدبوغة، الصناديق والحقائب السفرية، المظلات والشماسي والعصي، السياط وأطقم الحيوانات والسروج.

وصف العلامة : عبارة عن الكلمات العربية " غير عادي" رسم اعلا منها شكل هندسي ثماني الاضلاع عليه شارة بالعرض باللون الاسود كما هو موضح بالشكل المرفق .

الاشتراطات :

فعلى من لديه إعتراض علي ذلك أن يتقدم به مكتوبا لإدارة العلامات التجارية في وزارة الإقتصاد أو إرساله بالبريد المسجل ، وذلك خلال 30يوما من تاريخ إصدار هذا الإعلان

دولة الإمارات العربية المتحدة
وزارة الاقتصاد
إدارة العلامات التجارية

الأربعاء ١٥ ديسمبر ٢٠٢١ العدد ١٣٤١٧

نموذج إعلان النشر

تعلن إدارة العلامات التجارية عن تقدم وكيل التسجيل / المالك :
ادمارك للملكية الفكرية
طلب لتسجيل بيانات العلامة التجارية : غير عادي

المودعة بالرقم : 362871 بتاريخ : 2021/10/27

بيانات الأولوية :

صورة العلامة :

بإسم : اباريل (ش ذ.م.م)
الموطن : ص. ب 27401، دبي، الإمارات العربية المتحدة

وذلك لتمييز السلع أو الخدمات الواقعة بالفئة : 14
المعادن النفيسة وكل خليط منها والمنتجات المصنوعة من معادن نفيسة أو مطلية بها، غير الواردة في فئات أخرى، المجوهرات والأحجار الكريمة، أدوات قياس الوقت وأدوات قياس الوقت الدقيقة

وصف العلامة : عبارة عن الكلمات العربية " غير عادي" رسم اعلا منها شكل هندسي ثماني الاضلاع عليه شارة بالعرض باللون الاسود كما هو موضح بالشكل المرفق .

الاشتراطات :

فعلى من لديه إعتراض علي ذلك أن يتقدم به مكتوبا لإدارة العلامات التجارية في وزارة الإقتصاد أو إرساله بالبريد المسجل ، وذلك خلال 30يوما من تاريخ إصدار هذا الإعلان

دولة الإمارات العربية المتحدة
وزارة الاقتصاد
إدارة العلامات التجارية

الأربعاء ١٥ ديسمبر ٢٠٢١ العدد ١٣٤١٧

نموذج إعلان النشر

تعلن إدارة العلامات التجارية عن تقدم وكيل التسجيل / المالك :
ادمارك للملكية الفكرية
طلب لتسجيل بيانات العلامة التجارية : غير عادي

المودعة بالرقم : 362870 بتاريخ : 2021/10/27 صورة العلامة :

بيانات الأولوية :

بإسم : اباريل (ش ذ.م.م)
الموطن : ص. ب 27401، دبي، الإمارات العربية المتحدة

وذلك لتمييز السلع أو الخدمات الواقعة بالفئة : 9
الأجهزة والأدوات العلمية والملاحية والمساحية وأجهزة وأدوات التصوير الفوتوغرافي والسينمائي والأجهزة والأدوات البصرية وأدوات الوزن والقياس والإشارة والمراقبة (الإشراف) والإنقاذ والتعليم، أجهزة وأدوات لوصل أو فتح أو تحويل أو تكثيف أو تنظيم أو التحكم في الطاقة الكهربائية، أجهزة تسجيل أو إرسال أو نسخ الصوت أو الصور ، حاملات بيانات مغناطيسية، أقراص تسجيل، أقراص مدمجة، أقراص فيديوية رقمية وغيرها من وسائط لتسجيل الرقمية؛ آليات للأجهزة التي تعمل بقطع النقد، آلات تسجيل النقد، آلات حاسبة، معدات معالجة البيانات، أجهزة الكمبيوتر؛ برامج كمبيوتر؛ أجهزة إطفاء الحرائق.

وصف العلامة : عبارة عن الكلمات العربية " غير عادي" رسم اعلا منها شكل هندسي ثماني الاضلاع عليه شارة بالعرض باللون الاسود كما هو موضح بالشكل المرفق .

الاشتراطات :

فعلى من لديه إعتراض علي ذلك أن يتقدم به مكتوبا لإدارة العلامات التجارية في وزارة الإقتصاد أو إرساله بالبريد المسجل ، وذلك خلال 30يوما من تاريخ إصدار هذا الإعلان

دولة الإمارات العربية المتحدة
وزارة الاقتصاد
إدارة العلامات التجارية

الأربعاء ١٥ ديسمبر ٢٠٢١ العدد ١٣٤١٧

نموذج إعلان النشر

تعلن إدارة العلامات التجارية عن تقدم وكيل التسجيل / المالك :
بخيته محمد الكتبي
طلب لتسجيل بيانات العلامة التجارية : WILD COFFEE

المودعة بالرقم : 364702 بتاريخ : 2021/11/16 صورة العلامة :

بيانات الأولوية :

بإسم : بخيته محمد الكتبي
الموطن :
علامة تجارية لكوفي شوب , هاتف: 0563233322,
ايميل: Mohamedturki778@gmail.com

وذلك لتمييز السلع أو الخدمات الواقعة بالفئة : 43
خدمات تقديم الأطعمة والمشروبات

وصف العلامة : عبارة عن كلمات باللغة الانجليزية WILD COFFEE بحروف لاتينية

الاشتراطات :

فعلى من لديه إعتراض علي ذلك أن يتقدم به مكتوبا لإدارة العلامات التجارية في وزارة الإقتصاد أو إرساله بالبريد المسجل ، وذلك خلال 30يوما من تاريخ إصدار هذا الإعلان

دولة الإمارات العربية المتحدة
وزارة الاقتصاد
إدارة العلامات التجارية

الأربعاء ١٥ ديسمبر ٢٠٢١ العدد ١٣٤١٧

نموذج إعلان النشر

تعلن إدارة العلامات التجارية عن تقدم وكيل التسجيل / المالك :
المستقيم لخدمات العمالة المساعدة
طلب لتسجيل بيانات العلامة التجارية : Maids.cc

المودعة بالرقم : 366246 بتاريخ : 2021/12/08

بيانات الأولوية :

صورة العلامة :

بإسم : المستقيم لخدمات العمالة المساعدة
الموطن : معرض رقم 1 ملك محمد صالح عبدا ال علي - البرشاء الثانية, صندوق البريد: 40398

وذلك لتمييز السلع أو الخدمات الواقعة بالفئة : 35
خدمات توفير عمالة مساعدة

وصف العلامة : عبارة عن كلمات باللغة الانجليزية Maids.cc بحروف لاتينية

الاشتراطات :

فعلى من لديه إعتراض علي ذلك أن يتقدم به مكتوبا لإدارة العلامات التجارية في وزارة الإقتصاد أو إرساله بالبريد المسجل ، وذلك خلال 30يوما من تاريخ إصدار هذا الإعلان

دولة الإمارات العربية المتحدة
وزارة الاقتصاد
إدارة العلامات التجارية

الأربعاء ١٥ ديسمبر ٢٠٢١ العدد ١٣٤١٧

نموذج إعلان النشرعن التجديد

تعلن إدارة العلامات التجارية عن تقدم وكيل التسجيل / المالك :
ش. برولاين انديا ليمتد

بنشر طلب تجديد مدة الحماية للعلامة التجارية التالية :

المودعة بالرقم : 45329

بإسم : ش. برولاين انديا ليمتد

وعنوانة : ، 6 ساهاس, الدور الرابع, 41/41 فير سافاركار رود ممبي (بومباي) 400025 الهند

والمسجلة تحت الرقم : 45329

بتاريخ : 2003/03/23

وستظل الحماية نافذة المفعول لمدة عشر

سنوات أخرى اعتباراً من تاريخ 2021/12/08

دولة الإمارات العربية المتحدة
وزارة الاقتصاد
إدارة العلامات التجارية

الأربعاء ١٥ ديسمبر ٢٠٢١ العدد ١٣٤١٧

نموذج إعلان النشر

تعلن إدارة العلامات التجارية عن تقدم وكيل التسجيل / المالك :
ادمارك للملكية الفكرية
طلب لتسجيل بيانات العلامة التجارية : غير عادي

المودعة بالرقم : 362875 بتاريخ : 2021/10/27

بيانات الأولوية :

صورة العلامة :

بإسم : اباريل (ش ذ.م.م)
الموطن : ص. ب 27401، دبي، الإمارات العربية المتحدة

وذلك لتمييز السلع أو الخدمات الواقعة بالفئة : 35
خدمات الدعاية والإعلان وإدارة وتوجيه الأعمال وتفعيل النشاط المكتبي.

وصف العلامة : عبارة عن الكلمات العربية " غير عادي" رسم اعلا منها شكل هندسي ثماني الاضلاع عليه شارة بالعرض باللون الاسود كما هو موضح بالشكل المرفق .

الاشتراطات :

فعلى من لديه إعتراض علي ذلك أن يتقدم به مكتوبا لإدارة العلامات التجارية في وزارة الإقتصاد أو إرساله بالبريد المسجل ، وذلك خلال 30يوما من تاريخ إصدار هذا الإعلان

أبوظبي لبناء السفن تحتفل بالذكرى الخامسة والعشرين لتأسيسها

•• أبوظبي-وام

احتفلت أمس شركة أبوظبي لبناء السفن، الرائدة إقليمياً في تصميم وبناء وإصلاح وصيانة وإعادة تجهيز وتحويل السفن البحرية والتجارية، بمسيرة مستمرة منذ أكثر من 25 عاماً في خدمة قطاع البحرية وغيره من المجالات في دولة الإمارات. وأطلقت الشركة عملياتها برؤية تستهدف التحول إلى شريكة موثوقة في مجال الدفاع البحري وإحدى أهم الأصول الاستراتيجية الوطنية لدولة الإمارات..ومنذ ذلك الحين، انتقلت الشركة من نجاح إلى آخر، حيث سلمت سفناً عالية الجودة ووفرت دعماً مستمراً ودائماً لقطاعات السفن البحرية والتجارية واليخوت الفاخرة، إقليمياً وعالمياً. وتشمل الإنجازات العديدة التي حققتها الشركة نجاحها في تسليم البحرية الإماراتية أكبر برنامج لبناء السفن في المنطقة، والذي ضم ست سفن كورفت من فئة بينونة وزوارق دوريات بحرية من طراز أريلة.

ووقعت الشركة هذا العام أكبر عقد لها على الإطلاق، وهو صفقة بقيمة 3 مليارات درهم لبناء أربع زوارق دوريات بحرية من فئة فلج 3 للبحرية الإماراتية. كما عززت شركة أبوظبي لبناء السفن في عامها الخامس والعشرين قدراتها التصميمية، ولأول مرة في تاريخ الشركة، طورت مجموعة من السفن المصممة والمبنية بالكامل في حوض بناء السفن التابع لها في أبوظبي، والذي تبلغ مساحته 300 ألف متر مربع.

وكشفت الشركة عن أولى نماذجها التجريبية، وهي زوارق دوريات سريعة يبلغ حجمها 12 متراً و16 متراً، في وقت سابق من العام الجاري خلال نافدكس 2021 ..ومع تطوير تصميمات ونماذج أخرى، تمتلك الشركة كمية جيدة من الطلبات تمكّنها من الاستمرار والنمو في المستقبل.

ونجحت الشركة على مر السنين بتنمية بصمتها الدولية عبر شراكات مع جهات رائدة في القطاع تضمن تمكن عملائها من الوصول إلى أحدث الحلول في السوق ..بينما ستواصل الشركة تطوير القدرات المستقلة للدولة، تركز أيضاً بشكل أكبر على التصدير والمساهمة في بناء اقتصاد تنافسي قائم على المعرفة.

مالية عجمان تتيح تقسيط الرسوم الحكومية عبر 12 بنكا

•• عجمان-وام

وقعت دائرة المالية في عجمان 12 اتفاقية مع عدد من البنوك لتقديم "خدمة السداد الميسر" التي تتيح تقسيط رسوم الخدمات المقدمة لمتعاملي حكومة عجمان عند الدفع من خلال البطاقات الائتمانية الصادرة عن هذه البنوك، باستخدام منصة "سداد عجمان". وتشمل البنوك التي تم الاتفاق معها بنك أبوظبي الأول، بنك أبوظبي التجاري، بنك دبي التجاري، بنك دبي الإسلامي، بنك الإمارات دبي الوطني، بنك رأس الخيمة الوطني، مصرف أبوظبي الإسلامي، مصرف عجمان، بنك المشرق، مصرف الشارقة الإسلامي، مصرف الهلال،ومصرف الإمارات الإسلامي. ومن شأن هذه المبادرة أن تسهل على متعاملي حكومة عجمان سداد رسوم الخدمات الحكومية على دفعات مُيسّرة، وتطبق الشروط والأحكامالمعمول بها في البنوك بشأن نسبة الأرباح ومدة التقسيط والحد الأدنى للدفع، مما يساهم في تعزيز السعادة والإيجابية للمتعاملين ومعدلات رضاهم. و اكد سعادة مروان أحمد آل علي، مدير عام دائرة المالية في عجمان سعي الدائرة من خلال التعاون مع عدد من البنوك المحلية إلى تحقيق ما يطمح إليه متعاملي حكومة عجمان وهو الحصول على مرونة مالية أكبر وتيسيرا على المتعاملين عند دفع رسوم الخدمات الحكومية بالإمارة، مشددا على التزام الدائرة بتوفير السهولة والراحة للمتعاملين من خلال تقديم الخدمات وفق أعلى مستويات الجودة والكفاءة. وتم تحديد شروط وخطوات الاستفادة من خدمة تقسيط رسوم الخدمات عند الدفع باستخدام البطاقات المصرفية التابعة للبنوك المشاركة،وتسدد الرسوم على فترات شهرية يحددها كل بنك. ويمكن الاستفادة من الخدمة فور إدخال بيانات البطاقة المصرفية عند الدفع من خلال القنوات الذكية والإلكترونية لمنصة سداد عجمان، أو من خلال تواصل المتعامل بخدمة عملاء هذه البنوك والتقدم بطلب الخدمة.

أبوظبي العالمي يرحب بانضمام بنك الاستثمار السويسري لمجتمع الأعمال

•• أبوظبي-وام

رحب سوق أبوظبي العالمي بانضمام نيو برايفت بنك Neue Privat Bank AG، أحد أكبر البنوك الاستثمارية السويسرية، لمجتمع الأعمال لدى السوق في جزيرة المارية. ويعد هذا أول مكتب للبنك خارج سويسرا وأول مقر رئيسي له في الشرق الأوسط وأفريقيا منذ تأسيسه في عام 2001، حيث جاء افتتاح المكتب الجديد ضمن مراسم احتفال أقيمت في مقر سلطات سوق أبوظبي العالمي بحضور سعادة حارب الدرمكي، رئيس مجلس إدارة نيو برايفت بنك الشرق الأوسط، والبروفيسور ماركوس روفنر، الرئيس التنفيذي لمجموعة نيو برايفت بنك والمؤسس المشارك لشركة NBP AG ، وحمد المزروعي، الرئيس التنفيذي للعمليات لدى سوق أبوظبي العالمي، ونخبة من رواد القطاع المالي وعملاء البنك. ويحظى سوق أبوظبي العالمي بقبول وإجماع دولي على دوره كحلقة وصل استراتيجية بين اقتصادات الشرق والغرب، ليشكل المنصة الأمثل من حيث الموقع التجاري والمنطقة الزمنية للشركات والمؤسسات المالية ورجال الأعمال والمستثمرين تمكنهم من الوصول إلى فرص النمو وتحقيق طموحاتهم.

استشاري القمة العالمية لصناعة الطيران 2022 يؤكد أهمية إجراءات الحد من البصمة الكربونية

•• أبوظبي -وام

نظّم المجلس الاستشاري للقمة العالمية لصناعة الطيران 2022 اجتماعاً لمجموعة من القادة وصناع القرار في قطاعات الطيران والفضاء والدفاع على مستوى العالم، وضمن جدول الأعمال التمهيدية لانطلاق القمة، وذلك لتحديد بعض المواضيع الطارئة الواجب معالجتها فوراً بهدف تنمية هذه القطاعات.

ضم الاجتماع ممثلي رفيعي المستوى من كبرى الشركات الدولية من بينها إيرباص، وبوينج، وكولين، ولكوهيد مارتن، و» لوفتهانزا تكنيك»، ورايثون الإمارات، وساب، وسافران، وسند، وثالس، ومجلس تسويق خدمات الدفاع، و»نايتهود كابيتال».

وأعرب المشاركون في الاجتماع عن أهمية القمة العالمية لصناعة الطيران بوصفها منصة لاجتماع أبرز الجهات الرائدة في قطاعات الطيران والفضاء والدفاع على مستوى العالم بهدف تعزيز مستويات التعاون ورسم ملامح مستقبل هذه القطاعات ودوره في وضع السياسات والتشريعات وتحسينها.

وكان من أبرز المواضيع التي جرى مناقشتها خلال الاجتماع، محور الاستدامة، ومستقبل التنقل الحضري وتطبيق التقنيات الرقمية المتطورة والتحول الرقمي وتبني النظم الإيكولوجية للابتكار التقني وتقنيات الجيل الخامس والاتصالات وغيرها. كما برز من بين الأفكار التي ناقشها المجلس ضرورة مشاركة القطاع في تعزيز جهود مواجهة آثار تغيّر المناخ والسعي لتحقيق مزيد من الاستدامة، إلى جانب ضرورة ضخ المزيد من الاستثمارات في تطوير وقود الطائرات المستدام للمساعدة في تخفيض البصمة الكربونية خاصة في مرحلة تطوير الطاقة الهيدروجينية والبنى التحتية ذات الصلة.

وجرى التطرق إلى ضرورة إدراك القادة والمديرين لأهمية اعتماد تقنيات الذكاء الاصطناعي والبيانات الضخمة، حيث أعرب بعض المشاركين عن الحاجة إلى مزيد من الابتكار والإبداع لحل التحديات التي تواجه القطاع في ظل مرحلة التحول الرقمي السريع والتقدم التكنولوجي. كما شملت أجندة الاجتماع دور القمة بوصفها منصة مثالية أمام الشركات الصغيرة والمتوسطة ورواد الأعمال والمستثمرين لمشاركة الخبرات والأفكار بهدف تطوير الخدمات والارتقاء بقطاع الطيران والفضاء، حيث ستضم القمة برنامجاً مخصصاً للمشاريع الناشئة والتي ستركز على الأدوات اللازمة التي يحتاجها القطاع واستعراض الحلول الجديدة التي ستوفرها الشركات للقطاع.

وتطرق الأعضاء أيضاً إلى الازدياد الملحوظ في عدد الشركات الصغيرة والمتوسطة، ورواد الأعمال والمستثمرين المغامرين، الذين يقدّمون العديد من الأفكار والخدمات الجديدة إلى قطاع الطيران. كما تبرز الحاجة لقطاع خاص أكثر تقدّماً في دول مثل الإمارات والسعودية لما يقدّمه من خيارات للعملاء وفرص لتحقيق تنوّع اقتصاديّ أكبر، فضلاً عن الحاجة المتزايدة للتنوع والمساواة بين الجنسين، والتركيز المستمر على تقديم فرص متساوية للنساء ضمن قطاع الطيران.

وتعليقاً على هذا الموضوع، قال تيموثي هاوز، المدير الإداري لشركة تارسوس الشرق الأوسط، الجهة المنظمة لمعرض دبي للطيران 2021: أظهرت الاجتماعات الأخيرة لرواد قطاع الطيران ضمن معرض دبي للطيران 2021 عن وجود العديد من الفرص والإمكانيات الرائعة أيضاً ضمن القطاع، رغم التحديات الكثيرة الواجب التغلب عليها. وتشكّل الاستدامة وإمكانية نقل المهارات والمعارف من أهم المواضيع المطروحة حالياً في قطاع الطيران العالمي، كما تحمل فرص النمو لدى القطاع الخاص ورواد الأعمال وتحقيق التقدم التكنولوجي وإمكانيات عقد شراكات جديدة، أثراً إيجابياً هاماً على القطاع. ونتطلّع قدماً لإعطاء الأولوية لهذه النقاشات خلال الدورة القادمة من القمة العالمية لصناعة الطيران.

وتنعقد القمة القادمة بين 24 و26 مايو 2022 حيث يجتمع قادة هذا القطاع في مجالات الطيران والفضاء والدفاع من جميع أنحاء العالم في أبوظبي لنقاش المحور الأساسي للقمة، الازدهار المدعم بالتقنيات الرقمية، حيث تستعرض القمة التحول السريع الذي شهدته هذه القطاعات خلال السنوات الماضية والدور الذي لعبه الابتكار والإبداع في السنوات الماضية والدور القادم له في المستقبل. وتشكّل القمة القادمة التي تستضيفها شركة مبادلة للاستثمار «مبادلة» تجمعاً استراتيجياً للقادة العالميين في هذا القطاع.

وتغطي الفعالية مجموعةً واسعةً من المواضيع وتتضمن جلسات نقاش حول الطيران التجاري وخدمات الصيانة والإصلاح والعمرة. وتتضمن دورة عام 2022 فعاليات جديدة، بما فيها برنامج مخصص للشركات الناشئة والتي تركز على قيادة التمويل في الشركات والتقنيات الحديثة، وبرنامج فريق العمل الذي سيتطرّق إلى التحديات الرئيسية التي صنّفها المجلس الاستشاري للقمة كأكثر القضايا إلحاحاً في القطاع.

«رُوّاد» تطلق النسخة الـ7 من مبادرة نجوم الأعمال

•• الشارقة-وام

تطلق مؤسسة الشارقة لدعم المشاريع الريادية «رُوّاد» التابعة لدائرة التنمية الاقتصادية بالشارقة غداً الخميس النسخة السابعة من مبادرتها المجتمعية السنوية نجوم الأعمال والتي تنظمها بالشراكة مع مجلس الشارقة للتعليم بمشاركة 40 مجموعة طلابية وعلى مدى 10 أيام خلال ديسمبر الجاري.

ومن المقرر عقد الفعالية على مرحلتين في منتزه كشيشة في منطقة الرحمانية بمدينة الشارقة حيث ستفتتح المبادرة بحضور رئيس دائرة التنمية الاقتصادية بالشارقة ومسؤولي «روّاد» ومجلس الشارقة للتعليم وعدد من رواد الأعمال بالإضافة إلى الطلبة المشاركين وأولياء أمورهم وتم تخصيص المرحلة الأولى للمجموعات المشاركة من طلبة المدارس الحكومية والخاصة للمرحلتين الابتدائية والمتوسطة وتستمر حتى 20 ديسمبر الجاري فيما ستنطلق المرحلة الثانية خلال الفترة من 21 حتى 25 من ديسمبر الجاري وهي مخصصة لطلبة المدارس الثانوية والجامعات في الدولة.

وتستهدف المبادرة تشجيع وإشراك الطلبة المواطنين من كلا الجنسين من الفئة العمرية التي تتراوح بين 10 إلى 21 عامًا في تجربة ريادة الأعمال وتحفيزهم على الدخول في أولى خطواتهم في عالم للعمل التجاري المليء بالفرص والمجالات الواعدة للجيل الجديد من الشباب والفتيات.

وقال سعادة حمد علي عبدالله المحمود مدير مؤسسة «رُوّاد» إنه تم الانتهاء من البرنامج التعريفي والتدريبي المسبق والذي احتضنته مجمع الشارقة للبحوث والتكنولوجيا والابتكار بهدف تأهيل الطلبة المشاركين والذين اجتازوا معايير وشروط المشاركة في المبادرة حيث تم تنظيم اليوم التعريفي للمشاركين يوم السبت الماضي تضمن تقديم شرحًا وافيًا للمشاركين عن المبادرة وأهدافها الرامية نحو إعداد وتحفيز جيل الشباب من رواد الأعمال وتنمية السلوك الريادي وتعزيز روح المبادرة والابتكار لديهم وتطوير مهارات ممارسة الأعمال المهنية أو اليدوية بشكل مستقل واقتصادي ليتمكنوا في النهاية من تأسيس وإدارة مشاريعهم التجارية الخاصة بنجاح وتميز كما تعرف المشاركون خلال الملتقى التعريفي على المعايير والشروط العامة التي يجب الالتزام بها طوال فترة المشاركة، وآلية تقييم المشاريع المشاركة.

وأضاف المحمود أنه إلى جانب البرنامج التعريفي تم تنظيم برنامج تأهيلي تضمن عقد ورشتين تدريبين للطلبة المشاركين بواقع ورشة لفئة طلبة المدارس الابتدائية والمتوسطة وورشة لفئة طلبة الثانوية والجامعات قدمت شرحا حول مهارات ممارسة الأعمال الريادية وكيفية تطبيقها ومساعدة المشاركين في التعرف والتغلب على التحديات التي يمكن أن تواجههم في هذه التجربة الممتعة والشيقة لاسيما فيما يتعلق بالأمور المالية والتسويقية والتنظيمية الخاصة بالمبادرة وإطلاعهم على الأدوات الصحيحة للمنافسة فيها ومهارات اختيار المنتج وتحديد السعر وكيفية الترويج والتعرف على كيفية إدارة المصاريف والإيرادات ووضع هوامش الربح وتحديد قنوات الدفع وغيرها من النقاط المهمة في هذا المستوى المبكر من العمل التجاري.

بروج وأدنوك للإمداد تتعاونان لتعزيز النمو الصناعي في الرويس

•• أبوظبي-وام

أعلنت أمس شركة بروج البتروكيماوية الرائدة في توفير حلول البولي أوليفينات المبتكرة عن توقيع اتفاقية جديدة طويلة الأمد مع شركة أدنوك للإمداد والخدمات.

وبمقتضى الاتفاقية الجديدة، ستقوم أدنوك للإمداد والخدمات بإدارة المتطلبات اللوجستية لشركة بروج بشكل كامل حتى مركزها اللوجستي الرئيسي الجديد في ميناء خليفة ومدينة خليفة الصناعية "كيزاد" في أبوظبي.

بالإضافة إلى هذه الاتفاقية، تتولى شركة أدنوك للإمداد والخدمات حاليًا كافة الأعمال اللوجستية لبروج في الرويس والتي تشمل عمليات التغليف والمناولة في الميناء وخدمات سفن الشحن. وبفضل خبرة الشركة وتعاونها المهم مع بروج، ستساهم الاتفاقية الجديدة في تحقيق مزيد من الكفاءة والتميز في العمل مستقبلاً.

وتشمل الاتفاقية الجديدة عمليات النقل والمناولة لمنتجات بروج من البوليمرات في ميناء خليفة لتصديرها إلى الأسواق العالمية، لتُكمّل هذه الشراكة الجديدة الاتفاقيات القائمة بين الشركتين. وستساهم هذه الاتفاقية الجديدة في تعزيز سلسلة القيمة في مجال التصنيع والتوزيع بالنسبة لشركة بروج، إلى جانب تحسين تكلفة الوحدة للشركة مما يساعد على تعزيز النمو في مجال التكرير والبتروكيماويات والتصنيع بشكل تنافسي بالنسبة لأعمال شركة أدنوك في صناعة البتروكيماويات والبوليمرات. وبموجب هذه الاتفاقية سيلتزم كلا الطرفين بتسخير إمكانياتهما لتعزيز القيمة المحلية المضافة كما ستشمل الاتفاقية إعادة توجيه 85% من قيمتها إلى اقتصاد الدولة إضافة إلى تسريع عمليات تطوير سلاسل الإمداد المحلية الهامة. وتعكس هذه الشراكة التزام الطرفين في إعطاء الأولوية لدعم برنامج القيمة المحلية المضافة وتعزيز نمو وتطوير اقتصاد الإمارات. وحول الشراكة، قال هزيم سلطان السويدي، الرئيس التنفيذي لشركة أبوظبي للدائن البلاستيكية / بروج/ "إن تعاوننا الإستراتيجي مع شركة أدنوك للإمداد والخدمات مهم جداً لتحقيق إستراتيجينا وطموحاتنا في مواصلة النمو، كما يتيح لنا هذا التوسع في اتفاقيات التعاون بين الطرفين اكتشاف المزيد من الفرص في الدولة وتعزيز سلاسل الإمداد المحلية، حيث يمكّننا التعاون معاً من دعم سياسة التنويع الاقتصادي لدولة الإمارات وتعزيز القدرة التنافسية لصناعاتنا الوطنية والبناء عليها."

من جهته قال القبطان عبد الكريم المصعبي، الرئيس التنفيذي لشركة أدنوك للإمداد والخدمات عن الشراكة " حققت أدنوك للإمداد والخدمات بدعم من شركة بروج، سجلاً حافلاً في توفير جميع الخدمات المتعاقد عليها. مع اتفاقنا على تضمين بوابة بروج الإماراتية في اتفاقياتنا السابقة، فقد توسعت شراكتنا الآن لتغطي جميع متطلبات بروج اللوجستية الرئيسية في الموانئ. ونحن ملتزمون بتقديم المزيد من الخدمات الشاملة لعملائنا كجزء من إستراتيجيتنا للنمو الذكي حتى عام 2030، فضلاً عن تعزيز مكانتنا كمنصة لوجستية لمجموعة أدنوك تعمل بكفاءة وفاعلية. وسنواصل الاستثمار في شراكات طويلة الأمد تضيف قيمة أكبرعلى عملياتنا في دولة الإمارات ".

ومن جهته قال راينر هوفلينج، الرئيس التنفيذي لشركة بروج برايفت ليمتد : "ستعزز الاتفاقية الأخيرة من كفاءاتنا التشغيلية وتقوي علاقاتنا مع شركائنا في سلسلة القيمة. وستلعب كذلك دورًا مهمًا في تعزيز القيمة في عروضنا وتساعدنا على التفاعل مع اتجاهات الصناعة. كما يساهم تعاوننا في توفير حلولنا المستدامة والمتميزة لتلبية الاحتياجات المتزايدة للعملاء حول العالم ".

تعاون بين الاقتصاد ومختبر هارفرد للتنمية

•• أبوظبي- وام

وقعت وزارة الاقتصاد اتفاقية تعاون مع مختبر جامعة هارفرد للتنمية لتطوير برنامج عمل مشترك لمدة عامين يتم من خلاله توظيف الخبرات الأكاديمية الرائدة لجامعة هارفرد في بناء تحليلات اقتصادية متخصصة مستندة إلى الأدلة واستشراف السيناريوهات والاتجاهات المستقبلية في عالم الاقتصاد، إضافة إلى تنمية المواهب والكوادر البشرية بالدولة.

وقال معالي عبدالله بن طوق المري وزير الاقتصاد إن الشراكة مع مختبر جامعة هارفرد للتنمية تأتي في إطار الجهود المبذولة لتطوير نموذج جديد لصنع السياسات الاقتصادية المستقبلية وفق نهج استباقي ومرن وبالشراكة بين الحكومة والجامعات الوطنية والمجتمع الأكاديمي العالمي. وتم توقيع الاتفاقية خلال اجتماع افتراضي عبر تقنيات الاتصال المرئي، بحضور معالي عبدالله بن طوق المري وزير الاقتصاد، ومعالي الدكتور ثاني بن أحمد الزيودي وزير دولة للتجارة الخارجية، وعدد من كبار مسؤولي الوزارة، فيما شارك من جامعة هارفرد البروفيسور ريكاردو هاوسمان، مدير مختبر النمو بجامعة هارفرد، والبروفيسور روبرت لورانس، إلى جانب مسؤولين من جامعة هارفرد ومن الجامعات الوطنية بالدولة.

وأوضح معالي ابن طوق أن الاتفاقية مع «مختبر هارفرد» تمثل محطة رئيسية في تأسيس مختبر الإمارات للنمو الاقتصادي، والذي أطلقه صاحب السمو الشيخ محمد بن راشد آل مكتوم نائب رئيس الدولة رئيس مجلس الوزراء حاكم دبي «رعاه الله»، خلال زيارة سموه لمقر الوزارة في يونيو الماضي، حيث يقوم المختبر على ثلاث ركائز رئيسية وهي، برنامج التعاون مع 4 جامعات وطنية رائدة تشمل جامعة الإمارات العربية المتحدة، وجامعة زايد، والجامعة الأمريكية في الشارقة، وجامعة نيويورك أبوظبي، إضافة إلى اتفاقية التعاون بين الوزارة وجامعة بيرمنغهام البريطانية لتوفير الدعم الأكاديمي والبحثي لسياسات ومبادرات التنمية الاقتصادية في الدولة، وأخيراً التعاون مع مختبر جامعة هارفرد للتنمية، والذي سيوفر نماذج تجريبية ونظرية لاختبار السياسات الاقتصادية المقترحة بالدولة وقياس أثرها على المدى البعيد.

وقال ابن طوق: «مما لا شك فيه أن المعرفة والمواهب والعقول المبدعة هم نفط الاقتصاد الجديد والمحرك الأول للنمو مستقبلاً، وقد ترجمت مشاريع الخمسين التي أعلنتها حكومة دولة الإمارات مؤخراً هذا التوجه، سواء على صعيد المبادرات الخاصة بإعادة هيكلة منظومة الإقامة والتأشيرات ونوعية الاستثمارات المطلوب استقطابها وشكل الشراكات التجارية الجديدة والأسواق العالمية المستهدفة، حيث تصب جميع المبادرات في بناء وتعزيز قدرات الدولة في قطاعات المعرفة ومجالات الاقتصاد الجديد». وأضاف معاليه أن التعاون مع المؤسسات الأكاديمية والتعليمية يلعب دوراً محورياً في بناء وتطوير وتنمية رأس المال البشري وأدوات الاقتصاد المعرفي، وفي هذا السياق يمثل التعاون مع مختبر هارفرد للتنمية تجربة جديدة لصياغة ملامح وسياسات اقتصاد المستقبل، من خلال الربط بين الأبحاث الأكاديمية وتوظيف البيانات والنماذج الاقتصادية الحديثة لصنع السياسات. ومن جانبه، قال البروفيسور ريكاردو هاوسمان، مدير مختبر النمو بجامعة هارفرد، إن دولة الإمارات تتمتع بمقومات اقتصادية تنافسية عالية جعلتها أكثر قدرة على مواجهة مختلف التحديات التي فرضت نفسها على المشهد العالمي، واستطاعت الخروج منها برؤية واضحة لتطوير فرص في قطاعات جديدة تخدم متطلبات النمو وتعزز من مكانتها كوجهة للمال والأعمال في المنطقة، مؤكداً أهمية الاتفاقية الموقعة بين مختبر هارفرد للتنمية ووزارة الاقتصاد لبناء إطار عمل من أجل تعزيز هذا التوجه خلال المستقبل عبر تنفيذ أبحاث متخصصة وتطوير سياسات اقتصادية وبرامج تنموية مبتكرة.

وتابع ريكاردو أن سياسات الانفتاح الاقتصادي التي تتبناها دولة الإمارات، فضلاً عن الإمكانيات التي تتمتع بها على صعيد البنية التحتية والتكنولوجية وخدمات النقل والخدمات اللوجستية وبيئة ميسرة وجاذبة للأعمال، وهو ما ساهم في تعزيز مكانتها كوجهة مفضلة للشركات متعددة الجنسيات ومقر إقليمي للشركات العالمية، مشيراً إلى أن المنهجية التي تعاملت معها دولة الإمارات لاحتواء التحديات التي فرضتها الجائحة العالمية قدمت للعالم درساً مهماً حول قدرة استشراف الفرص وتحويل التحديات إلى ممكنات للتطوير والتحول إلى نموذج اقتصادي أكثر مرونة، وهو ما جعل دولة الإمارات من أسرع قدرة على تخطي حالة الركود والإغلاق التي فرضتها الجائحة على العالم، وسرعة العودة إلى تحريك عجلة الاقتصاد على المستوى الوطني والاتجاه نحو شراكات دولية جديدة.

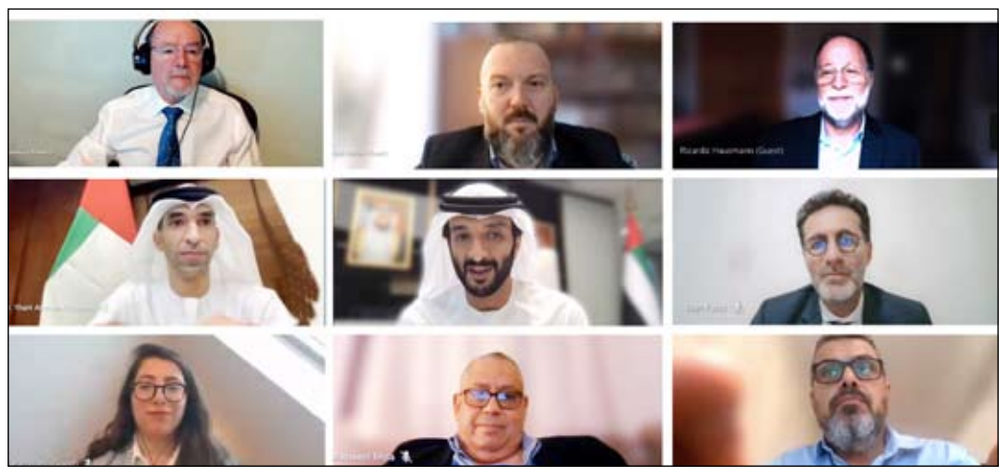

غرفة عجمان تشارك باجتماع اتحاد الغرف الخليجية في الرياض

•• الرياض- وام

شارك سعادة المهندس عبدالله المويجعي رئيس مجلس إدارة غرفة تجارة وصناعة عجمان، في فعاليات الاجتماع الـ 56 لمجلس اتحاد غرف دول مجلس التعاون الخليجي، الذي استضافته اتحاد الغرف التجارية السعودية في مدينة الرياض، بحضور سعادة سمير عبدالله ناس رئيس اتحاد غرف دول مجلس التعاون الخليجي رئيس غرفة تجارة وصناعة البحرين، ورؤساء الغرف التجارية الخليجية وأعضاء مجالس إداراتها. وأكد سعادة المهندس عبدالله المويجعي، على الدور الرئيسي لإتحاد غرف دول مجلس التعاون الخليجي في تعزيز منظومة التكامل الاقتصادي والتنسيق والتعاون بين الدول الاعضاء لزيادة حجم التجارة البينية لاسيما أن السوق الخليجية تمتلك مقومات تعزز من ريادتها في المنطقة والعالم.

وأشاد بجهود رئيس وأعضاء اتحاد غرف دول مجلس التعاون الخليجي في الوقوف على أبرز التحديات التي تواجه الاقتصاد الخليجي وسبل حلها والعمل على تنويع مقومات وتنافسية الاقتصاد الخليجي لاسيما فيما يتعلق بالاتحاد الجمركي والنقل والأمن الغذائي، كما ثمن جهود الاتحاد المبذولة لتعزيز الشراكة الثنائية مع القطاع الخاص والسعي لتحفيز مواطني دول مجلس التعاون على الانخراط في القطاع الخاص وزيادة نسب توطينه.

وأضاف رئيس مجلس إدارة غرفة عجمان، أن اللقاءات الدورية لمسؤولي دول مجلس التعاون الخليجي تساهم في زيادة العمل المشترك وايجاد فرص الشراكات بين مؤسسات القطاع الخاص في الدول الاعضاء والتعاون لتخطي التبعات السلبية التي شهدها القطاع الاقتصادي عالمياً.

وأشار سعادة عبدالله المويجعي، إلى أن غرفة عجمان حريصة على تعزيز حضورها تحت مظلة إتحاد غرف التجارة والصناعة بالدولة ، إيمانا منها بأهمية المشاركة في وضع التوصيات البناءة وصُنع القرار للإرتقاء بالمنظومة الاقتصادية محلياً وخليجياً، إلى جانب فتح قنوات للتعاون المباشر مع نظيرتها من غرف التجارة والصناعة بشكل عام.

بنك دبي التجاري يصبح أول بنك يدشن مختبرا رقميا في «إنوفيشن هب» بمركز دبي المالي العالمي

•• دبي-د.محمود علياء

أعلن بنك دبي التجاري، أحد البنوك الوطنية الرائدة في دولة الإمارات العربية المتحدة، عن افتتاح مختبره الرقمي في "إنوفيشن هب" التابع لمركز دبي المالي العالمي، والذي يعد أكبر منظومة للابتكار في المنطقة.

وتم تدشين المختبر من قبل رئيس مجلس إدارة بنك دبي التجاري، معالي حميد القطامي، ونائب رئيس مجلس الإدارة، معالي سلطان سعيد المنصوري، ومحافظ مركز دبي المالي العالمي، سعادة عيسى كاظم، بحضور الرئيس التنفيذي للبنك، الدكتور بيرند فان ليندر، والرئيس التنفيذي لسلطة مركز دبي المالي العالمي، عارف أميري، وعدد من أعضاء الإدارة العليا من كلتا المؤسستين.

ويعد مختبر CBD الرقمي أول مبادرة من نوعها من قبل بنك لإنشاء مركز للبحث والتطوير في "إنوفيشن هب" التابع لمركز دبي المالي العالمي، والذي يسعى لإنشاء منظومة تعاونية في قطاع التكنولوجيا المالية من خلال تعزيز الابتكار ودعم التكامل بين المؤسسات المالية وشركات التكنولوجيا المالية الناشئة. وقام الضيوف بجولة في المختبر حيث استمعوا إلى شرح مفصل عن كيفية دعم المختبر الرقمي لطموحات المنظومة الرقمية والتكنولوجية المالية في دولة الإمارات العربية المتحدة. كما شاهدوا منطقة CBD Think+Pod ، وهي مساحة تتيح للمقيمين في مركز دبي المالي العالمي وزوارها إمكانية التفاعل والتفكير معاً، فضلاً عن عقد اجتماعات خاصة في هذه المساحة الفريدة من نوعها. تعليقاً على الافتتاح، قال الدكتور بيرند فان ليندر، الرئيس التنفيذي لبنك دبي التجاري: "يسعدنا افتتاح مختبر CBD الرقمي، لتعزيز طموحنا في أن نصبح بنكاً "رقمياً افتراضياً" وتشجيع شركات التكنولوجيا المالية الناشئة على ابتكار أفكار وحلول جديدة تعمل على تعزيز وتحسين وإعادة تعريف الطريقة التي نقدم فيها خدماتنا لعملائنا. كما يتماشى إطلاق مختبر CBD الرقمي مع التزامنا بدعم مبادرات حكومة دولة الإمارات العربية المتحدة لتكون واحدة من أكثر دول العالم ابتكارًا. علاوة على ذلك، فإنه يرسخ جهودنا بتوسيع البنية التحتية في التكنولوجيا المالية، وإطلاق العنان لفرص الابتكار، وتقديم منتجات مالية جديدة ومبتكرة إلى السوق. »

وأضاف: "إن التغييرات السريعة في قطاع التكنولوجيا المالية تعيد تشكيل مستقبل الصناعة المصرفية، وسيساعد مختبر CBD الرقمي في قيادة وتبني ثقافة الابتكار والإبداع في البنك ».

من جهته قال عارف أميري، الرئيس التنفيذي لسلطة مركز دبي المالي العالمي: "يواصل مركز دبي المالي العالمي جهوده الحثيثة لتعزيز مكانته الرائدة عالمياً باعتباره مركزاً رئيساً للأعمال والإبتكار، الأمر الذي يمكّننا من قيادة مستقبل القطاع المالي والمساهمة في نمو الاقتصاد المستقبلي. ومن خلال دعمنا للشركاء لإطلاق مبادرات مبتكرة مشابهة للمختبر الرقمي الذي دشنه بنك دبي التجاري، فإننا نسهم أيضاً في ترسيخ مكانة دبي المرموقة على الخارطة الدولية لتكون مركزاً عالمياً للابتكار والتكنولوجيا. وباعتبار "إنوفيشن هب"، التابع لمركز دبي المالي العالمي، أكبر منظومة للابتكار في المنطقة، فإنه يمهّد الطريق أمام روّاد الأعمال والمبتكرين ويفتح آفاقاً جديدة لتسريع وتطوير قطاع التكنولوجيا المالية في المنطقة وخارجها.» واختتم حفل الافتتاح بتقديم لوح NFT الفنية المبتكرة والمصممة خصيصاً لبنك دبي التجاري إلى محافظ مركز دبي المالي العالمي.

محاكم مركز دبي المالي العالمي تطلق محكمة تخصصية للاقتصاد الرقمي

•• دبي-وام

أعلنت «محاكم مركز دبي المالي العالمي أمس عن إطلاق «محكمة متخصصة للاقتصاد الرقمي» الهادفة إلى تبسيط وتسوية كافة النزاعات المدنية والتجارية المُعقّدة ذات الصلة بالاقتصاد العالمي الرقمي.

وتختص المحكمة الجديدة بالتعامل مع النزاعات الوطنية والدولية المعقدة المتعلقة بالتقنيات الحالية والمستجدة في مجالات متعددة، بدءاً من البيانات الضخمة إلى تقنيات البلوك تشين والذكاء الاصطناعي، والخدمات السحابية وصولاً إلى النزاعات المتعلقة بالمركبات الجوية غير المأهولة، وتقنيات الطباعة ثلاثية الأبعاد، والروبوتات.

وأكد سمو الشيخ مكتوم بن محمد بن راشد آل مكتوم، نائب حاكم دبي رئيس مركز دبي المالي العالمي، أن إطلاق محكمة الاقتصاد الرقمي يمثل خطوة رائدة تواكب تشكُّل اقتصاد رقمي عالمي متكامل، تقوده موارد بشرية ذات كفاءة عالية وبنية تحتية قوية وأبحاث وتطوير مستدام في قطاع التكنولوجيا. وقال سموه: «البنية التحتية لمحاكمنا في دبي ستبقى مواكبة لتطلعاتنا الاقتصادية المستقبلية»، مشيراً أن إطلاق محكمة الاقتصاد الرقمي يدعم جهود تطوير منظومة دعم قضائي جديدة قادرة على الوفاء بمتطلبات عملية التحول الرقمي وتبني أحدث تقنياتها، وأضاف سموه: «منظومة القضاء والمحاكم في دبي هدفها سيبقى دائماً ترسيخ عدالة ناجزة وسريعة في دولة القانون».

وأوضح سموه أنه مع تنامي التحول الرقمي في التجارة والخدمات، وزيادة ترابط وتشابك الاقتصادات المختلفة، أكثر من أي وقت مضى، فإن ما يتم إبرامه من اتفاقيات تجارية متنوعة تتطلب نظاماً قضائياً مبتكراً، من أجل مواكبة هذا التطور وتقديم الضمانات والموثوقية لدعم وحماية شركات ودوائر الأعمال. كما أكد سمو رئيس مركز دبي المالي العالمي أن المحكمة العالمية الجديدة تأتي كخطوة منسجمة مع رؤية دولة الإمارات واستراتيجيتها للخمسين عاماً المقبلة، لما للاستفادة من قطاع الاقتصاد الرقمي والتقنيات المتقدمة من دور محوري وفاعل في تعزيز مسار التنمية وتحقيق جودة الحياة.

وتستهدف محكمة الاقتصاد الرقمي تبسيط تسوية النزاعات المدنية والتجارية المعقدة المتعلقة بالاقتصاد الرقمي، فيما يجري حالياً توظيف نخبة من خبراء القضاء الدوليين لتشغيل والإشراف على البنية التحتية الرقمية والقدرات الخدمية المتطورة التي تتمتع بها المحكمة المتخصصة، والمزمع أن تبدأ في تقديم خدماتها خلال الربع الأول من العام 2022، لتكون هذه المحكمة مكمِّلة لمجموعة أقسام المحاكم القائمة المختصة، والتي تشمل قسم التكنولوجيا والإنشاءات وقسم التحكيم، اللذين أطلقتهما محاكم مركز دبي المالي العالمي لتلبية الطلب المتزايد على الخبرة القضائية في قضايا كل قطاع بعينه.

مجلس إدارة صندوق الشارقة للضمان الاجتماعي يبحث ما نفذه الصندوق ويستعرض خطط التطوير للعام المقبل

•• الشارقة -الفجر

في اجتماعه السادس مع نهاية عام 2021 بحث مجلس إدارة صندوق الشارقة للضمان الاجتماعي كافة استراتيجيات ومبادرات الصندوق خلال الفترة الماضية وما جرى تنفيذه من أعمال لتعزيز غايات الصندوق ومنظومة عمله لترسيخ ممارسة متميزة في مجال تأمين حياة كريمة للمواطنين المؤمن عليهم وأفراد أسرهم.

وناقش الاجتماع عدداً من الموضوعات التي حققها الصندوق لتعزيز مكانته ورفع تنافسيته وفق أعلى المعايير التنظيمية والمالية فيما يخص صناديق التقاعد .

جاء ذلك خلال الاجتماع الذي عقد صباح أمس الأول بمقر الصندوق في مدينة الشارقة وترأس الاجتماع سعادة عبد الله سالم الطريفي رئيس مجلس الادارة وحضره سعادة الدكتور طارق سلطان بن خادم نائب رئيس مجلس الادارة والأعضاء سعادة المستشار الدكتور منصور محمد بن نصار وسعادة سعيد غانم مطر السويدي وسعادة الدكتور سعيد عبدالله المطوع وسعادة محمد خليفة الحضري وسعادة محمد عبيد راشد الشامسي مدير عام صندوق الشارقة للضمان الاجتماعي . وفي مستهل الاجتماع رفع مجلس إدارة صندوق الشارقة للضمان الاجتماعي الشكر والعرفان لمقام صاحب السمو الشيخ الدكتور سلطان بن محمد القاسمي عضو المجلس الأعلى للاتحاد حاكم الشارقة على ما يوليه سموه من دعم كبير لأعمال الصندوق في سياق رؤيته لتمكين الصندوق من ممارسة دوره واختصاصه في دعم المواطنين من المؤمن عليهم . وأثنى المجلس في هذا الصدد على متابعة سمو الشيخ سلطان بن محمد بن سلطان القاسمي ولي العهد نائب الحاكم رئيس المجلس التنفيذي لإمارة الشارقة.

وفد روماني يطلع على أحدث تقنيات الطاقة المتجددة والنظيفة بدبي

••دبي-وام

بحث معالي سعيد محمد الطاير العضو المنتدب الرئيس التنفيذي لهيئة كهرباء ومياه دبي خلال استقباله سعادة ألينا ستيفانيا غورغيو نائب رئيس مجلس الشيوخ الروماني على رأس وفد رفيع المستوى من أعضاء المجلس سبل تعزيز أطر التعاون وتفعيل مساهمة الشركات الرومانية في مشاريع المياه والطاقة في دبي ودولة الإمارات ، وكذلك التعاون الاستراتيجي بين هيئة كهرباء ومياه دبي والمؤسسات والشركات الحكومية والخاصة الرومانية في المجالات المتعلقة بقطاعي الطاقة والمياه. ضم الوفد سعادة كل من يوجين تابو نازاري وستيفان رادو أوبريا و استفان لورانت أنتال و دانيال فينيتشيو و لوران توروس و فلوريان دوريل بودوغ.

وهدفت الزيارة للاطلاع على أحدث التقنيات في قطاع الطاقة المتجددة والنظيفة ودور الهيئة دعم مستقبل الطاقة النظيفة واستراتيجيات دولة الإمارات في إطار تحقيق الالتزام بمبادرة «الحياد المناخي» بحلول عام 2050 ومجالات التعاون الثنائي في حلول تكنولوجيا الطاقة النظيفة والمتجددة. وسلط معالي سعيد محمد الطاير الضوء على أبرز المشاريع والمبادرات والخطط التي أطلقتها الهيئة تحقيقاً لرؤية القيادة الرشيدة لزيادة الاعتماد على الطاقة النظيفة والمتجددة مؤكداً أن الهيئة تسعى لتحقيق أهداف استراتيجية دبي للطاقة النظيفة 2050 ومبادرة الحياد الكربوني لإمارة دبي لتوفير 100% من القدرة الإنتاجية للطاقة من مصادر الطاقة النظيفة بحلول العام 2050. ومن أهم مشروعاتها لتحقيق ذلك مجمع محمد بن راشد آل مكتوم للطاقة الشمسية الذي يعد أكبر مشاريع الطاقة الشمسية في العالم في موقع واحد وفق نظام المنتج المستقل وبقدرة إنتاجية ستصل إلى 5000 ميجاوات بحلول 2030. وتعد المرحلة الرابعة من مجمع محمد بن راشد آل مكتوم للطاقة الشمسية أكبر مشروع استثماري في موقع واحد على مستوى العالم يجمع بين تقنيتي الطاقة الشمسية المركزة والطاقة الشمسية الكهروضوئية وفق نظام المنتج المستقل. وعند اكتمالها ستكون بالمرحلة الرابعة من مجمع محمد بن راشد آل مكتوم للطاقة الشمسية أكبر مشاريع تخزين الطاقة الشمسية على مستوى العالم لمدة 15 ساعة ما يسمح بتوافر الطاقة على مدار 24 ساعة.وتسعى الهيئة لتسجيل رقمين قياسيين جديدين في موسوعة غينيس عن أعلى برج شمسي في العالم بارتفاع 262.44 متراً وأكبر محطة لإنتاج الكهرباء باستخدام الطاقة الشمسية المركزة بقدرة 700 ميجاوات ضمن المرحلة الرابعة من المجمّع.

وأضاف معاليه أن الهيئة أطلقت مبادرات ومشاريع رائدة لتنويع مصادر إنتاج الطاقة النظيفة والتي شملت كل تقنيات الطاقة النظيفة والمتجددة في إمارة دبي كتقنية الألواح الكهروضوئية والطاقة الشمسية المركزة وإنتاج الهيدروجين الأخضر باستخدام الطاقة الشمسية وتقنية الطاقة المائية المخزنة في مشروع المحطة الكهرومائية في حتا باستخدام الطاقة النظيفة ومشروع توليد الكهرباء من خلال الاستفادة من طاقة الرياح. وأوضح معالي الطاير أن هذه الجهود أسهمت في تحقيق خفض كبير في الانبعاثات الكربونية في دبي حيث انخفض صافي انبعاثات ثاني أكسيد الكربون في إمارة دبي بنسبة 22% في عام 2019 و 33% خلال عام 2020 لتتخطى بذلك النسبة المستهدفة في استراتيجية دبي للحد من الانبعاثات الكربونية 2021 بأكثر من الضعف حيث تهدف الاستراتيجية إلى خفض الانبعاثات بنسبة 16% بحلول عام 2021.

الامارات العربية المتحدة
وزارة العدل
إدارة الكاتب العدل والتصديقات

العدد ١٣٤١٧ بتاريخ ٢٠٢١/١٢/١٥ 70349

رقم المعاملة MOJAU_2021- 0037983

تنازل / بيع

إعـلان تنـــازل

يرجى العلم إنه سيقوم الكاتب العدل العام بالتصديق على تنازل عن الرخصة بين الأطـراف المذكوره من الطرف الأول : عبدالله على عبدالرحيم على النقبي ، الجنسية : الامارات إلى الطرف الثاني : شاه ولى افتاب ، الجنسية : أفغانستان بالاسم التجاري (عروس الجنوب للخياطة والتطريز) نشاط الرخصة (تفصيل وخياطة الملابس النسائية، تطريز الأقمشة) والمرخص من دائـرة التنمية الاقتصادية في خورفكان - الشارقة رخصة مهنية رقم : 743580 الصادرة بتاريخ : 2016/04/12 في دائرة التنمية الاقتصادية بخورفكان. وعليه سيقوم الكاتب العدل العام بالتصديق على التنازل بعد إنقضاء 14 يوم من تاريخ نشر هذا الاعلان.

حكومة دبي
محـــاكم دبـــي

العدد ١٣٤١٧ بتاريخ ٢٠٢١/١٢/١٥ 70197

انذار عدلي بالنشر

رقم (9915/2021)

المنذرة : ايه اس ام أي للتجارة العامة - ش ذ م م

ويمثلها مديرها / ماهينا بوبكر صديق سيد محمد - هندي الجنسية ويمثلها مكتب / مليح للمحاماة والاستشارات القانونية

المنذر اليها :- مؤسسة الغروب لتجارة التبغ - مؤسسة فردية

المنذر اليها الثانية :- فاطمة على عبدالله - امارتية الجنسية

الموضوع : يكلف المنذر المنذر اليهم بسداد مبلغ وقدرة 317,500.00 درهم (ثلاثة مائة وسبعة عشرة الف وخمسمائة درهماً) خلال مدة أقصاها خمسة أيام من تاريخ استلامه هذا الإنذار وإلا سيضطر المنذر لاتخاذ كافة الإجـراءات القانونية التي تحفظ له حقه والمطالبة بالتعويض عن أي ضرر او عطل تعرض له المنذر مع تحميل المنذر اليه كافة الرسوم ومصاريف التقاضي.

الكاتب العدل

حكومة دبي
محـــاكم دبـــي

العدد ١٣٤١٧ بتاريخ ٢٠٢١/١٢/١٥ 70197

انذار عدلي بالنشر

رقم (2021/9926)

المنذر / مصرف الشارقة الإسلامي

وعنوانه : دبي - ديرة - بورسعيد - مبنى قرية الأعمال B - الطابق السابع مكتب 706 - هاتف 042566800

المنذر إليها/ مديه حميد خليفه بن بخيت المطروشي - إماراتية الجنسية وعنوانه : (مجهولة محل الإقامة)

بالإشارة إلى عقد إجارة أصل إجارة منتهية بالتمليك المبرم بينكم وبين المنذر برقم IJR/1559898/001 بتاريخ 2019/2/14 والذي بموجبه أجر لكم المنذر عقاراً عبارة عن الشقة السكنية - العقار رقم 410 بالطابق الرابع بمبنى D1 D1 - رقم المبنى 2 بمنطقة الجداف قطعة رقم 460 بمدينة دبي بالإضافة بوقف السيارة رقم B3-016 وقد تضمن العقد المذكور شروط التعاقد وتفاصيل ومواعيد سداد الأجرة، وحيث إنكم قد تخلفتم عن الوفاء بالتزاماتكم - بموجب العقد المذكور بعدم سداد أقساط الأجرة المستحقة في ذمتكم اعتباراً من 14/4/2020، وبموجبه ترصد في ذمتكم مبلغ قدره / 1,226,546.40 درهم وذلك حتى تاريخ 2021/2/10 ، وحيث إن المنذر قد ارتهن ذات العقار والمسجلة ملكيته باسمكم ضماناً لوفاء التزاماتكم وسداد المديونيات المستحقة في ذمتكم في حدود مبلغ قدره / 1,765,000.00 درهم.

فإن المنذر يطالبكم بسداد المبلغ المستحق في ذمتكم لصالحه حتى تاريخ 2021/2/10 بمقدار 1,226,546.40 درهم مليوناً واحداً ومائتان وستة وعشرون ألفاً وخمسمائة وستة وأربعون درهماً وأربعون فلساً وأنه في حال أخفقتم في دفعه خلال مدة 30 يوماً من تاريخ نشر هذا الإخطار فإنه يحق للمنذر اتخاذ إجراءات نزع ملكية العقار المرهون وبيعه بالمزاد العلني وفاء للدين المستحق والرسوم والمصروفات، مع احتفاظه بحقه في المطالبة بما زاد من الدين عن حصيلة البيع بالإضافة لما يستجد بعد ذلك التاريخ وحتى تمام السداد حسب عقد الإجارة المنتهية بالتملك فضلاً عن التعويضات والفوائد القانونية.

الكاتب العدل

حكومة دبي
محـــاكم دبـــي

العدد ١٣٤١٧ بتاريخ ٢٠٢١/١٢/١٥ 70197

انذار عدلي بالنشر

رقم (2021/9923)

المنذر / مصرف الشارقة الإسلامي.

وعنوانه : إمارة دبي - ديرة - بورسعيد - مبنى قرية الأعمال B - الطابق السابع مكتب 706 - هاتف 042566800

المنذر إليهما / 1 - جاسم محمد يوسف آل علي - إماراتي الجنسية - وعنوانه : (مجهول محل الإقامة)

2 - شيخة سالم عبدالله الشومي - إماراتية الجنسية - وعنوانها : (مجهولة محل الإقامة)

بالإشارة إلى عقد إجارة أصل إجارة منتهية بالتمليك المبرم بينكم وبين المنذر برقم IJR/1105010/002 بتاريخ 2017/2/7 المعدل بالملحق المؤرخ في 2020/6/29 والذي بموجبه أجر لكم المخطر حصة شائعة بمقدار 35.33% من العقارين : 1- الفيلا المقامة على قطعة الأرض رقم 2309 رقم البلدية 2473- 664 منطقة وادي الصفا 6 بدبي ومساحتها الإجمالية 1085.20 متراً مربعاً 2- الفيلا المقامة على قطعة الأرض رقم 667 رقم البلدية 133- 263 منطقة المزهر الثانية بدبي ومساحتها الإجمالية 1858.06 متر مربع. وقد تضمن العقد المذكور شروط التعاقد وتفاصيل ومواعيد سداد الأجرة، وحيث إنكم قد تخلفتم عن بالتزاماتكم بموجب العقد المذكور وملحقه بعدم سداد أقساط الأجرة المستحقة في ذمتكم اعتباراً من 2021/2/7 وبموجبه ترصد في ذمتكم مبلغ قدره /5,257,147.85 درهم وذلك حتى تاريخ 2021/4/22 ، وحيث إن المنذر قد ارتهمن ذات العقارين المسجلة ملكيتهما باسمكم لدى الدائرة المختصة ضمانًا لوفاء التزاماتكم. فإن المنذر يطالبكم بسداد المبلغ المستحق في ذمتكم لصالحه حتى تاريخ 2021/4/22 بمقدار/ 5,257,147.85 درهم وأنه في حال أخفقتم في دفعه خلال مدة 30 يوماً من تاريخ نشر هذا الإخطار فإنه يحق للمنذر اتخاذ إجراءات نزع ملكية العقارين المرهونين وبيعهما بالمزاد العلني وفاء للدين المستحق والرسوم والمصروفات، مع احتفاظه بحقه في المطالبة بما زاد من الدين عن حصيلة البيع بالإضافة لما يستجد بعد تاريخ 2021/4/22 من مستحقات وفقاً للعقد منشئ المديونية فضلاً عن التعويضات والفوائد القانونية.

الكاتب العدل

حكومة راس الخيمة
دائرة المحاكم

العدد ١٣٤١٧ بتاريخ ٢٠٢١/١٢/١٥ 70197

إعلان بموعد جلسة إدارة دعوى بالنشر

رقم الدعوى:958/2021-تجاري جزئي

بناء على طلب / مدعي / شركة الإمارات العامة للنقل والخدمات مواصلات الامارات الجنسية - الى / مدعى عليه / سيد شاه خالد لمقاولات البناء ذ م م الجنسية

فانت مكلف بالحضور امام محكمة رأس الخيمة الإبتدائية شخصيا او بواسطة وكيل معتمد عنك في الساعة 09:00 من يوم الاثنين الموافق 2021-12-20 للاجابة علي الدعوى وتقديم ما لديك من بيانات و دفوع و في حالة تخلفك عن الحضور او ارسال وكيل عنك في الوقت المحدد فان المحكمة ستباشر الدعوى غيابيا. طالبا فيها:- 1- قبول طلب تصحيح شكل الدعوى. 2- إلزام المدعي عليهما بالتضامن والتضامم بسداد مبلغ (16,340 درهم "ستة عشر ألف وثلاثمائة وأربعون درهما) لصالح المدعية عن القيمة الإيجارية للمركبات المؤجرة. 3- إلزام المدعي عليهما بالرسوم والمصاريف ومقابل أتعاب المحاماة

مكتب إدارة الدعاوى الإبتدائية

إجتماع خبرة

العدد ١٣٤١٧ بتاريخ ٢٠٢١/١٢/١٥ 70197

في الدعوى 2021/455 **نزاع تعيين خبرة تجاري**

ضد / المتنازع ضدها / بي آي سي للمقاولات ش.ذ.م.م (الحبتور ليتون سابقاً)

المتنازع ضدها / شركة شيث استيت (انترناشيونال) ليمتد

المقامة من/ مانشينز اونرز اسوسيشن مانجمنت

بما أن هناك دعوى مقامة ضدكم بمحكمة دبي الابتدائية تحت الدعوى رقم 455/2021 نزاع تعيين خبرة تجاري، وحيث أنه تم ندبنا خبيراً هندسياً في الدعوى المذكورة أعلاه، فإننا وعملاً بأحكام قانون الاثبات لسنة 1992 م بخصوص أعمال الخبرة أمام المحاكم، ندعوكم لحضور اجتماع الخبرة عن بعد عن طريق تطبيق ZOOM وذلك يوم الإثنين الموافق 2021/12/20 في تمام الساعة 1.00 ظهراً، ويرجى منكم احضار كافة المستندات المؤيدة والمثبتة لدفاعكم عند حضوركم للإجتماع.

الخبير الهندسي م/خالد عبدالله الحميري

إجتماع خبرة

العدد ١٣٤١٧ بتاريخ ٢٠٢١/١٢/١٥ 70197

إعلان المدعى عليها بالنشر للحضور أمام الخبرة

بالدعوى رقم (3358 **لسنة** 2021) **تجارى جزئى- دبى**

إلي المدعي عليها شركة / كي جو فالكون لخدمات إدارة المشاريع ش.ذ.م.م

نحيطكم علما انه تم انتدابنا خبير حسابي بالقضية أعلاه والمرفوعة ضدكم من المدعية شركة/خدمات أطلس كوبكو الشرق الأوسط ش ش و - أبوظبي.

وعليه ، فـــأنتم مكلفون بالحضور أو من يمثلكم قانونا اجتماع الخبرة المقرر عقده يوم الثلاثاء الموافق 21/12/2021 في تمام الساعة 03:00 ظهراً ، وسوف يتم عقد الاجتماع عن بعد باستخدام برنامج (ZOOM) تنفيذاً لتعميم محاكم دبي مع ضرورة تزويد الخبرة بصور الهويات والتوكيلات والتفويضات وايميل ورقم تليفون المفوض بحضور الاجتماع لإرسال رابط الاجتماع للمفوض بالحضور وعلى ان يتم تزويد الخبرة بالمستندات قبل موعد الاجتماع المحدد بيومين على الاقل.

وذلك على أي من طرق التواصل التالية :- مكتب الخبير الكائن (دبي - بناية مونتانا - شارع زعبيل - الطابق الثاني - مكتب 201) - للاستفسار الاتصال بـ 048322220 / 0501811161

amnaalmeer.auditing@gmail.com Info.amnaauditing@gmail.com

- علما بانه في حال التخلف عن الحضور فإن الخبرة ستباشر اعمالها وفقا للصلاحيات المخولة لها قانوناً

الخبيرة الحسابية
آمنة إبراهيم المير

الامارات العربية المتحدة
وزارة العدل
إدارة الكاتب العدل والتصديقات

العدد ١٣٤١٧ بتاريخ ٢٠٢١/١٢/١٥ 70349

رقم المعاملة MOJAU_2021- 0037982

تنازل / بيع

إعـلان تنـــازل

يرجى العلم إنه سيقوم الكاتب العدل العام بالتصديق على تنازل عن الرخصة بين الأطـراف المذكوره من الطرف الأول : حميد عبدالله سعيد البحرين النقبي ، الجنسية : الإمارات إلى الطرف الثاني : سليم مياه عبدالستار الجنسية : بنغلاديش نسبة 50% وإلى الطرف الثالث على حسين حسيد مياه الجنسية : بنغلاديش نسبة 50% بالاسم التجاري (الاناقه لتلميع السيارات) نشاط الرخصة (تنظيف و تلميع السيارات) والمرخص من دائـرة التنمية الاقتصادية في خورفكان - الشارقة رخصة مهنية رقم : 551365 الصادرة بتاريخ : 2007/05/17 في دائرة التنمية الاقتصادية بخورفكان. وعليه سيقوم الكاتب العدل العام بالتصديق على التنازل بعد انقضاء 14 يوم من تاريخ نشر هذا الاعلان.

الامارات العربية المتحدة
وزارة العدل

العدد ١٣٤١٧ بتاريخ ٢٠٢١/١٢/١٥ 70535

إعلان منفذ ضده بالنشر

محكمة الشارقة الإتحادية - محكمة التنفيذ المدنية - بشار عبدالرزاق سعيد

إخطار دفع في القضية رقم SHCEXCIREA2021 /0004969 **مدني (جزئي)**

إلى المحكوم عليه : بشار عبدالرزاق سعيد

حيث انه بتاريخ قد صدر الحكم المرفق صورة عنه ضدك لصالح المدعي

المنفذ جهاد خالد احمد يوسف - الجنسية اردني

في القضية المشار اليها أعلاه

وبما أن المحكوم له المذكور قد تقدم بطلب لتنفيذ الحكم المذكور ودفع الرسم المحدد لذلك ، وبما ان الحكم المطلوب تنفيذه كالآتي :

المجموع الكلي شاملا الرسوم والمصاريف 17294 درهم

لذلك انت مكلف بتنفيذ ما جاء في السند التنفيذي المشار اليه أعلاه خلال (15) يوما من تاريخ إعلانك / إعلانكم بهذا الإخطار. وفي حالة تخلفك (م) عن ذلك فإن المحكمة ستتخذ بحقك إجراءات التنفيذ الجبري المقررة قانونا.

محكمة التنفيذ المدنية

الامارات العربية المتحدة
وزارة العدل

العدد ١٣٤١٧ بتاريخ ٢٠٢١/١٢/١٥ 70522

مذكرة إعلان حكم بالنشر

صادرة من محكمة الشارقة الإتحادية - المحكمة الإبتدائية المدنية

في الدعوى رقم SHCFICIREA2021 /0007340 **مدني (جزئي)**

إلى : المحكوم عليه / الوني والوساجا - العنوان : ٩٣٨٦٣٣٩

نحيطكم علما بانه بتاريخ ٢٠٢١/١١/٣٠ قد حكمت عليك هذه المحكمة في الدعوى بالرقم أعلاه لصالح / اجرة الشارقة - ذ م م - التالي :

نص الحكم

حكمت المحكمة بمثابة الحضوري :

بالزام المدعي عليه بان يؤدي للمدعية مبلغ وقدره (٢٦٦٢٤,٠٣ درهم) (ستة وعشرون الفا وستمائة واربعة وعشرون درهما وثلاث فلوس - بالإضافة للفائدة القانونية بواقع ٤٪ سنويا على المبلغ المقضى به وذلك من تاريخ الادعاء وحتى السداد التام على الا تتجاوز اصل الدين مع المصاريف وخمسمائة درهم مقابل اتعاب المحاماة.

حكما قابلا للاستئناف.

المحكمة الابتدائية المدنية

الامارات العربية المتحدة
وزارة العدل

العدد ١٣٤١٧ بتاريخ ٢٠٢١/١٢/١٥ 70496

وزارة العدل - محكمة الشارقة الابتدائية الاتحادية

قسم الحجوزات والبيوع

القضية التنفيذية رقم ٣٩٥٨ لسنة ٢٠٢٠

إعلان بيع عقار بالمزاد العلني (نشرا)

إلى المنفذ ضده / محمد هلال سالم بن طراف المنصوري

لصالح طالب التنفيذ / بنك دبي التجاري - ش م ع

تعلن محكمة الشارقة الإبتدائية الإتحادية للجميع بأنه سينعقد مزاد علني على موقع الإمارات للمزادات WWW. emiratesauction.ae في تمام الساعة الثانية عشر ظهرا يوم الأربعاء الموافق ٢٠٢١/١٢/٢٩ وذلك لبيع العقارين العائد ملكيته للمنفذ ضده وأوصاف العقارات على النحو التالي :

العقار قطعة رقم ١٠٠٣ ملك بمنطقة المجاز٣ بإمارة الشارقة ، بسعر التقييم ٢٠,٢٥٠,٠٠٠ درهم (عشرون مليون ومائتان وخمسون الف درهم) والعقار عبارة عن : بناية تجارية سكنية (طابق ارضي + طابق سيارات + ١٢ طابق متكرر + نادي صحي)

وذلك وفي الايام التالية ان اقتضى الحال وذلك على الموقع الالكتروني للإمارات للمزادات www.emiratesauction.ae

يتوجب على الراغب بالإشتراك بالمزايدة ان يتقدم بتأمين نقدي او بموجب شيك مصدق بقيمة ٢٠٪ من الثمن المقدر للعقار.

فعلى من يرغب بالشراء او الاستفسار عن ذلك مراجعة قسم الحجوزات والبيوع بالمحكمة او الموقع الالكتروني للإمارات للمزادات www.emiratesauction.ae وذلك قبل موعد البيع وعلى كل من له اعتراض التقدم باعتراضه معززا إياه بما يبرره من مستندات قبل الموقع المحدد للبيع بثلاثة أيام على الأقل.

رئيس قسم الحجوزات والبيوع
محكمة الشارقة الاتحادية الابتدائية

فقدان شهادة اسهم

العدد ١٣٤١٧ بتاريخ ٢٠٢١/١٢/١٥

فقد المدعو/ محمد خالد علي حسين محمد الصافي

شهادة اسهم برقم المساهم 1718943 وعددها 200 سهم ،

صادرة من أسماك (الشركة العالمية لزراعة الأسماك (ش م ع)

و المدعوة/ فاطمة خالد علي حسين محمد الصافي

شهادة اسهم برقم المساهم 1718942 وعددها 200 سهم ،

صادرة من أسماك (الشركة العالمية لزراعة الأسماك (ش م ع)

والمدعو / خالد علي حسين محمد الصافي

شهادة اسهم برقم المساهم 1718940 وعددها 200 سهم ،

صادرة من أسماك (الشركة العالمية لزراعة الأسماك (ش م ع)

والمدعوة / شفاء عبدالرحمن محمد بلفقية

شهادة اسهم برقم المساهم 1718941 وعددها 200 سهم ،

صادرة من أسماك (الشركة العالمية لزراعة الأسماك (ش م ع)

وعلى من يجدها الاتصال بالرقم 0506628072

الامارات العربية المتحدة
وزارة العدل

العدد ١٣٤١٧ بتاريخ ٢٠٢١/١٢/١٥ 70197

اعلان مدعي عليه بالنشر

في الدعوى SHCFICIPOR2021 / 0005253 **تجاري (جزئي)**

الى المدعي عليه : صيدلية سحر - ذ م م

نعلمكم بان المدعي مستودع الصحة والجودة للادوية

قد اقام الدعوى المذكورة أعلاه للمطالبة

قررت المحكمة بمثابة الحضوري :

بالزام المدعي عليها بان تؤدي للمدعية مبلغ وقدره ٢١٨١٧,٣٦ درهم ، وبالرسوم والمصاريف وخمسمائة درهم مقابل اتعاب المحاماة ، حكما غير قابلا للاستئناف.

حرر بتاريخ ٢٠٢١/١١/٨ - حرر بواسطة الموظف

مركز سعادة المتعاملين

المحكمة الابتدائية المدنية

الامارات العربية المتحدة
وزارة العدل

العدد ١٣٤١٧ بتاريخ ٢٠٢١/١٢/١٥ 70522

مذكرة إعلان حكم بالنشر

صادرة من محكمة الشارقة الإتحادية - المحكمة الإبتدائية المدنية

في الدعوى رقم SHCFICIREA2021 /0007458 **مدني (جزئي)**

إلى : المحكوم عليه / محسن علي خان باهدور - العنوان : ٩٣٨٨٣٧٥

نحيطكم علما بانه بتاريخ ٢٠٢١/١٢/١٢ قد حكمت عليك هذه المحكمة في الدعوى بالرقم أعلاه لصالح / اجرة الشارقة - ذ م م - بالتالي :

نص الحكم

حكمت المحكمة بمثابة حضوري :

بالزام المدعي عليه بان يؤدي للمدعية مبلغا وقدره (ثلاثة عشر الف وسبعمائة وثلاثة عشر درهم و ٣٢ فلس) مع الفائدة بواقع ٥٪ من تاريخ المطالبة القضائية وحتى السداد التام على ألا تزيد الفائدة على اصل المبلغ المقضى به ، وبالرسوم والمصاريف. حكما غير قابلا للاستئناف.

المحكمة الابتدائية المدنية

الامارات العربية المتحدة
وزارة العدل

العدد ١٣٤١٧ بتاريخ ٢٠٢١/١٢/١٥ 70522

إعلان مدعي عليه بالنشر

لدى مكتب إدارة الدعوى محكمة الشارقة الإتحادية - المحكمة الإبتدائية المدنية الاتحادية

في الدعوى رقم SHCFICIREA2021 /0008496 **مدني (جزئي)**

إلى المدعي عليه : محمد ارسلان منير احمد

مجهول محل الإقامة : الشارقة - منطقة العزره - شارع الشيخ سالم بن سلطان القاسمي - بناية سكن سائقي اجرة الشارقة رقم الهاتف 7 056340492

انت مكلف بالحضور بجلسة 2022/1/4 أمام مكتب إدارة الدعوى محكمة الشارقة المحكمة الإبتدائية المدنية - مكتب رقم (مكتب مدير الدعوى رقم 6) شخصيا او بواسطة وكيل معتمد ، وتقديم مذكرة جوابية على الدعوى مرفقا بها كافة المستندات وذلك خلال مدة لا تزيد على عشرة ايام من تاريخ النشر وذلك للنظر في الدعوى المذكور رقمها اعلاه - بوصفك مدعي عليه.

الزام المدعي عليه بسداد مبلغ وقدره (6572.00) (ستة آلاف وخمسمائة واثنان وسبعون درهم ، والفائدة القانونية بواقع 12% من تاريخ المطالبة القضائية وحتى تاريخ السداد التام.

حرر بتاريخ 2021/12/13 م.

مكتب الخدمات القضائية

الامارات العربية المتحدة
وزارة العدل

العدد ١٣٤١٧ بتاريخ ٢٠٢١/١٢/١٥ 70522

إعلان منفذ ضده بالنشر

محكمة الشارقة الإتحادية - محكمة التنفيذ المدنية - برندان اكتشوكوو اونه

إخطار دفع في القضية رقم SHCEXCIREA2021 /0004711 **مدني (جزئي)**

إلى المحكوم عليه : برندان اكتشوكوو اونه

حيث انه بتاريخ قد صدر الحكم المرفق صورة عنه ضدك لصالح المدعي

المنفذ اجرة الشارقة - ذ م م

في القضية المشار اليها أعلاه

وبما أن المحكوم له المذكور قد تقدم بطلب لتنفيذ الحكم المذكور ودفع الرسم المحدد لذلك ، وبما ان الحكم المطلوب

تنفيذه كالآتي : المجموع الكلي شاملا الرسوم والمصاريف 4507 درهم

لذلك انت مكلف بتنفيذ ما جاء في السند التنفيذي المشار اليه أعلاه خلال (15) يوما من تاريخ إعلانك / إعلانكم بهذا الإخطار. وفي حالة تخلفك (م) عن ذلك فإن المحكمة ستتخذ بحقك إجراءات التنفيذ الجبري المقررة قانونا.

محكمة التنفيذ المدنية

الامارات العربية المتحدة
وزارة العدل

العدد ١٣٤١٧ بتاريخ ٢٠٢١/١٢/١٥ 70533

رقم المعاملة MOJAU_2021- 0038029

تنازل / بيع

إعلان

حيث أن السيد المتوفي : سعيد خلفان سيف خلفان المسافري – اماراتي الجنسية ، حيث انه يملك الرخصة تجارية (صيدلية وقاية) رخصة تجارية والتي تأسست بالشارقه بموجب رخصة رقم (774291) حيث ان السيد: سعيد خلفان سيف خلفان المسافري – اماراتي الجنسية يرغب في البيع والتنازل عن كامل حصته في الرخصة التجارية ((صيدلية وقاية)) البالغة (100%) إلى السيد : زاكر الله رحمان الله - باكستاني الجنسية ليكون نصيبه 49% والى السيدة/شيخة احمد عبدالله النقبي – اماراتية الجنسية ليكون نصيبها في الرخصة التجارية 51% ، وينوب عنها بالتوقيع السيد/احمد مصبح سعيد الزحمي بموجب وكالة عامة صادرة من الكاتب العدل برقم SH20180603C74667 بتاريخ 2018/6/3 تنازل صاحب الرخصة لاخر تغيير الاسم التجاري للشركة / المؤسسة من صيدلية وقاية الى صيدلية وقاية ذ م م ، تغيير الشكل القانوني من مؤسسة فردية الى شركة ذات مسؤولية محدودة ، و عملا بنص المادة (14) فقره 5 من القانون الاتحادي رقم (4) لسنة 2013 في شأن الكاتب العدل ، فقد اقتضى نشر هذا الإعلان للعلم و انه سوف يتم التصديق على الأجراء المشار إليه بعد أسبوعين من تاريخ هذا الإعلان فمن لديه أي اعتراض على ذلك عليه اتباع السبل القانونية حيال ذلك

الكاتب العدل

الامارات العربية المتحدة
وزارة العدل
إدارة الكاتب العدل والتصديقات

العدد ١٣٤١٧ بتاريخ ٢٠٢١/١٢/١٥ 70533

رقم المعاملة MOJAU_2021- 0037929

تنازل / بيع

إعلان

حيث أن السيدة : ملكه خالد محمد – اماراتية الجنسية رقم بطاقة الهوية 784195381050251 تملك الرخصة تجارية (زهرة النعيم للخياطة والتطريز) بنصيب 100% رخصة تجارية والتي تأسست بالشارقه بموجب رخصة رقم (776106) حيث ان السيدة: ملكه خالد محمد – اماراتية الجنسية ترغب في البيع والتنازل عن كامل حصتها في الرخصة التجارية ((زهرة النعيم للخياطة والتطريز)) البالغة (100%) إلى السيد : ابوطالب شوال احمد - هندي الجنسية- رقم جواز السفر M0361644 ليكون نصيبه في الرخصة التجارية 50% ، والسيد/ محمد مدثر محمد نسيم انصاري - هندي الجنسية - رقم جواز السفر V0358752 ليكون نصيبه في الرخصة التجارية 50% ، تنازل صاحب الرخصة السابق لاصحابها الحاليين ، وتحولها من مؤسسة فردية إلى وكيل خدمات ،

وعملا بنص المادة (14) فقرة 5 من القانون الاتحادي رقم (4) لسنة 2013 في شأن الكاتب العدل فقد اقتضى نشر هذا الإعلان للعلم وأنه سوف يتم التصديق على الاجراء المشار إليه بعد اسبوعين من تاريخ هذا الاعلان فمن لديه أي اعتراض ، ذلك عليه اتباع السبل القانونية حيال ذلك

الكاتب العدل

الامارات العربية المتحدة
وزارة العدل

العدد ١٣٤١٧ بتاريخ ٢٠٢١/١٢/١٥

إعلان منفذ ضده بالنشر

إخطار دفع في القضية رقم AJCEXCIPTO2021 /0002241 **امر على عريضة**

إلى المحكوم عليه : البداية لخدمات تنظيف المباني - ذ م م

حيث انه بتاريخ قد صدر الحكم المرفق صورة عنه ضدك لصالح المدعي

المنفذ جوتام ديبنات اورجان ديبنات - الجنسية بنجلاديشي

في القضية المشار اليها أعلاه. وبما أن المحكوم له المذكور قد تقدم بطلب لتنفيذ الحكم المذكور ودفع الرسم المحدد لذلك ، وبما ان الحكم المطلوب تنفيذه كالآتي : نأمر بالزام الطرف المطلوب ضده بان يسلم للطرف الطالب جواز سفره وذلك في أجل لا يتجاوز اسبوعا من تاريخه. مع الالزام بالمصروفات المجموع الكلي شاملا الرسوم والمصاريف : 897.0 درهم + تسليم جواز سفر. لذلك انت مكلف بتنفيذ ما جاء في السند التنفيذي المشار اليه أعلاه خلال (15) يوما من تاريخ إعلانك / إعلانكم بهذا الإخطار. وفي حالة تخلفك (م) عن ذلك فإن المحكمة ستتخذ بحقك إجراءات التنفيذ الجبري المقررة قانونا.

محكمة التنفيذ المدنية

حكومة دبي
محـــاكم دبـــي

العدد ١٣٤١٧ بتاريخ ٢٠٢١/١٢/١٥ 70021

انذار عدلي بالنشر

رقم (2021/9916)

المنذر : شركة الاجدان للتجارة العامة .ذ.م.م ، و يمثلها مديرها : إبراهيم فرهود عبدالله البوريشة ، عراقي الجنسية ، بوكالة المحامي / مايد محمد المراشدة ،

العنوان :امارة دبي – ديرة- شارع بني ياس –منطقة : رقة البطين – برج السالمية الطابق الثامن - مكتب 804 هاتف 042225955 صندوق بريد 384999 رقم مكاني 3104794573

المنذر اليه : لؤي احمد لتجارة المواد الغذائية .ذ.م.م

العنوان : امارة دبي – القصيص الثانية ،رقم الأرض :(0 – 54) مبنى الشيخة : مهرة احمد الغرير ، محل رقم : (16/01) رقم مكاني : 3713695345 الهاتف 0501017310

ويخطر المنذر - المنذر إليه بضرورة سداد المبلغ المترصد و قدره (597000) درهم خلال مدة أقصاها خمسة أيام من تاريخ نشر هذا الإنذار و الا سيضطر المنذر لاتخاذ كافة الإجراءات القانونية الي تحفظ له حقه و استصدار امر الأداء و المطالبة بالتعويض المناسب عن أي عطل او ضرر تعرض له المنذر مع تحميل المنذر اليه كافة رسوم ومصاريف التقاضي و اتعاب المحاماة.

الكاتب العدل

الامارات العربية المتحدة
وزارة العدل

العدد ١٣٤١٧ بتاريخ ٢٠٢١/١٢/١٥

إعلان مدعي عليه بالنشر

لدى محكمة عجمان الابتدائية المدنية الإتحادية

في الدعوى رقم AJCFICILABMIN2021 /0002266 **عمالي (جزئي)**

الى : المدينة لاعمال تنفيذ التصميم الداخلي الديكور - ذ م م

مجهول محل الإقامة : عجمان الراشدية رقم مكاني ٤٢٩٢٠١١٤٩٤

نعلمكم بأن المدعي (ة) / محمد مشرف سمير الرين

العنوان : الشارقة الرولة فيلا رقم ٨ رقم الهاتف ٩٧١٥٠٣٠٨٣٠٤٥

قد أقام الدعوى المذكورة أعلاه للمطالبة بـ :

أولا : تحديد اقرب جلسة لنظر الدعوى والسماح باعلان المدعي عليها

ثانيا : الزام المدعي عليها بسداد مبلغ ٦٧٥٠ درهم والفائدة القانونية من تاريخ الاستحقاق وحتى السداد التام

ثالثا : الزام المدعي عليها بالرسوم والمصاريف.

لذا يتوجب عليكم الحضور أمام الدائرة دائرة دعاوى اليوم الواحد العمالية الاولى محكمة عجمان الإتحادية صباح يوم ..... الموافق ٢٠٢١/١٢/١٩ الساعة ٩,٠٠ لتقديم ما لديكم من دفاع ومستندات ، وفي حالة عدم حضوركم أو إرسال وكيل معتمد ينوب عنكم فإن المحكمة ستباشر الإجراءات القانونية في غيابكم.

مكتب الخدمات القضائية

دعوة لحضور
الاجتماع الثاني للخبرة

العدد ١٣٤١٧ بتاريخ ٢٠٢١/١٢/١٥

في الدعوى رقم 2021/1118 **إستئناف أمر أداء - الشارقة**

المستأنف / ياسر عبدالله احمد خميس العامري

المعلن إليها / المستأنف ضدها / شركة فيرون للتجارة العامة - ش ذ م م

بناء على تكليفنا من قبل محكمة الشارقة الموقرة لاعمال الخبرة في الدعوى اعلاه فقد حددنا يوم الخميس الموافق 2021/12/16 في تمام الساعة الثانية عشر ظهرا لعقد الإجتماع الثاني للخبرة عن بعد ويمكنكم التواصل معنا لتزويدكم برابط الإجتماع على العناوين التالية expert@alsharid.com

تليفون : 042555155

لذا يطلب حضوركم او من يمثلكم قانونا لحضور الاجتماع المذكور مع إرسال كافة المستندات المتعلقة بالدعوى ، وعليكم مراجعة الخبير اولا بأول بشأن اية استفسارات ولمتابعة تطورات اجراءات تنفيذ المأمورية واستلام المستندات والتعقيب عليها.

الخبير / أحمد الشارد الفلاسي
رقم القيد بمحاكم العدل 493
رقم القيد بوزارة العدل 154

دائرة القضاء - أبوظبي
إدارة الكاتب العدل والتوثيق

العدد ١٣٤١٧ بتاريخ ٢٠٢١/١٢/١٥

70014

الموضوع : تغيير اسم

تقدمت المواطنة (عزيزه محمد نخيره عبدالله العزيزي) بطلب الى المحكمة أبوظبي الابتدائية – قسم التوثيقات بتغيير اسمها من (عزيزه) الى (عزه)

رئيس الدائرة العمالية الجزئية الثانية

حكومة راس الخيمة
دائرة المحاكم

العدد ١٣٤١٧ بتاريخ ٢٠٢١/١٢/١٥

إعلان بموعد جلسة إدارة دعوى بالنشر

رقم الدعوى 2021/169 **تجاري كلي**

بناء على طلب مدعي / إبراهيم سعيد سليمان النقبي الجنسية / الإمارات العربية المتحدة. الى مدعى عليه / السيد سليمان على عبدالعزيز الجنسية / مصر

فانت مكلف بالحضور امام محكمة رأس الخيمة الإبتدائية شخصيا او بواسطة وكيل معتمد عنك في الساعة 09:00 من يوم الثلاثاء الموافق 2021-12-21 للاجابة على الدعوى و تقديم ما لديك من بيانات و دفوع ، و في حالة تخلفك عن الحضور او ارسال وكيل عنك في الوقت المحدد فأن المحكمة ستباشر الدعوى غيابيا. طالبا :- 1- إخراج المدعي من الشركة الصادر لها الرخصة التجارية رقم 22838 2- الزام المدعي عليه بالرسوم والمصاريف ومقابل اتعاب المحاماة.

مكتب إدارة الدعاوى الإبتدائية

الامارات العربية المتحدة
وزارة العدل

العدد ١٣٤١٧ بتاريخ ٢٠٢١/١٢/١٥

إعلان مدعي عليه بالنشر

لدى محكمة عجمان الابتدائية المدنية الإتحادية

في الدعوى رقم AJCFICILABMIN2021 /0002266 **عمالي (جزئي)**

الى : المدينة لاعمال تنفيذ التصميم الداخلي الديكور - ذ م م

مجهول محل الإقامة : عجمان الراشدية رقم مكاني ٤٢٩٢٠١١٤٩٤

نعلمكم بأن المدعي (ة) / محمد مشرف سمير الرين

العنوان : الشارقة الرولة فيلا رقم ٨ رقم الهاتف ٩٧١٥٠٣٠٨٣٠٤٥

قد أقام الدعوى المذكورة أعلاه للمطالبة بـ :

أولا : تحديد اقرب جلسة لنظر الدعوى والسماح باعلان المدعي عليها

ثانيا : الزام المدعي عليها بسداد مبلغ ٦٧٥٠ درهم والفائدة القانونية من تاريخ الاستحقاق وحتى السداد التام

ثالثا : الزام المدعي عليها بالرسوم والمصاريف.

لذا يتوجب عليكم الحضور أمام الدائرة دائرة دعاوى اليوم الواحد العمالية الاولى محكمة عجمان الإتحادية صباح يوم ..... الموافق ٢٠٢١/١٢/١٩ الساعة ٩,٠٠ لتقديم ما لديكم من دفاع ومستندات ، وفي حالة عدم حضوركم أو إرسال وكيل معتمد ينوب عنكم فإن المحكمة ستباشر الإجراءات القانونية في غيابكم.

مكتب الخدمات القضائية

محاكم دبي
محكمة التنفيذ

العدد ١٣٤١٧ بتاريخ ٢٠٢١/١٢/١٥ 70021

اعلان بالنشر

٦٩٢٨/٢٠٢١/٢٠٧ تنفيذ تجاري

إعلان وتكليف بالوفاء بالنشر

تفاصيل الإعلان بالنشر

الى المنفذ ضده/١- ابهيلاش كوريان بولاتو - مجهول محل الاقامة

بما ان الطالب التنفيذ/اميكس (الشرق الاوسط) ش.م.ب (م) الامارات (حاليا) شركة امريكان اكسبرس (الشرق الاوسط) ش.م.ب (سابقا)

قد أقام عليكم الدعوى التنفيذية المذكورة اعلاه والزامكم بدفع المبلغ المنفذ به وقدره (٣٤٢٣٧,٠٦) درهم الى طالب التنفيذ او خزينة المحكمة

وعليه فان المحكمة ستباشر الاجراءات التنفيذية بحقك في حالة عدم الالتزام بالقرار المذكور خلال ١٥ يوما من تاريخ نشر هذا الاعلان.

رئيس الشعبة

محاكم دبي
محكمة التنفيذ

العدد ١٣٤١٧ بتاريخ ٢٠٢١/١٢/١٥ 70197

اعلان بالنشر

٩٥٨٢/٢٠٢١/٢٠٧ تنفيذ تجاري

إعلان وتكليف بالوفاء بالنشر

تفاصيل الإعلان بالنشر

الى المنفذ ضدهما/١- عبدالقادر محمد سيد علي بصفته مدير لشركة نيو رويال للخدمات الفنية ش.ذ.م.م ٢- نيو رويال للخدمات الفنية ش.ذ.م.م

مجهولي محل الاقامة

بما ان الطالب التنفيذ/شركة الدانوب لمواد البناء ذ.م.م - فرع دبي

قد أقام عليكم الدعوى التنفيذية المذكورة اعلاه والزامكم بدفع المبلغ المنفذ به وقدره (٦٤٨٨٨) درهم الى طالب التنفيذ او خزينة المحكمة

وعليه فان المحكمة ستباشر الاجراءات التنفيذية بحقك في حالة عدم الالتزام بالقرار المذكور خلال ١٥ يوما من تاريخ نشر هذا الاعلان.

رئيس الشعبة

محاكم دبي
محاكم دبي الابتدائية

العدد ١٣٤١٧ بتاريخ ٢٠٢١/١٢/١٥ 70197

اعلان حكم بالنشر

١٩٧١/٢٠٢١/١٦ تجاري جزئي

تفاصيل الإعلان بالنشر

إلى محكوم عليه ١- خديجه ربيع حارب الدرعي المسماري - مجهول محل الإقامة

بما ان محكوم له :مصرف الامارات الاسلامي - شركة مساهمة عامة

قررت المحكمة بمثابة الحضوري في مادة تجارية منهية للخصومة الزام المدعي عليها بان تؤدي للمدعي مبلغ وقدره (١٤٢,٥٦٦,١٥) درهم مائة واثنان واربعون الف وخمسمائة وستة وستون درهم وخمسة عشر فلس ، والفائدة القانونية بواقع ٥٪ من تاريخ الاستحقاق الحاصل في ٢٠٢١/١/٢٦ وحتى السداد التام وبالرسوم والمصاريف ومبلغ خمسمائة درهم مقابل اتعاب المحاماة . حكما بمثابة الحضوري قابلا للاستئناف خلال ثلاثين يوما اعتبارا من اليوم التالي لنشر هذا الاعلان صدر باسم صاحب السمو الشيخ محمد بن راشد بن سعيد آل مكتوم حاكم دبي وتلى علنا.

رئيس القسم

محاكم دبي
محاكم دبي الابتدائية

العدد ١٣٤١٧ بتاريخ ٢٠٢١/١٢/١٥ 70197

اعلان حكم بالنشر

١١٤/٢٠٢١/٣٨ تجاري مصارف جزئي

تفاصيل الإعلان بالنشر

إلى محكوم عليه ١- ناديه ابراهيم احمد عبدالله - مجهول محل الإقامة

بما ان محكوم له :مصرف الامارات الاسلامي - شركة مساهمة عامة

ويمثله : فهد احمد علي محمد بن تميم

نعلنكم بان المحكمة حكمت بجلستها المنعقدة بتاريخ ٢٠٢١/٧/٢٧ بالزام المدعي عليها ان تؤدي الى المدعي مبلغ وقدره (٦٥,٧٩٧,٢٠) خمسة وستون الف وسبعمائة سبعة وتسعون درهم وعشرون فلسا ، والغرامة التاخيرية بواقع ٥٪ من ٢٠٢١/٦/٧ وحتى تمام السداد والزمتها بالرسوم والمصاريف ومبلغ خمسمائة درهم مقابل اتعاب المحاماة . حكما بمثابة الحضوري قابلا للاستئناف خلال ثلاثين يوما اعتبارا من اليوم التالي لنشر هذا الاعلان صدر باسم صاحب السمو الشيخ محمد بن راشد بن سعيد آل مكتوم حاكم دبي وتلى علنا.

رئيس القسم

محاكم دبي
محكمة الاستئناف

العدد ١٣٤١٧ بتاريخ ٢٠٢١/١٢/١٥ 70530

اعلان بالنشر

٣٢٢/٢٠٢١/١٦٨٥ استئناف عقاري

مذكرة إعلان بالنشر (إستئناف)

تفاصيل الإعلان بالنشر

الى المستأنف ضده /١- مصباح الحق قريشي - مجهول محل الاقامة بما ان المستأنف / مؤسسة عقار ، ويمثله: عبدالله مروان عبدالله احمد بخيت المطروشي - قد استأنف/الحكم الصادر بالدعوى رقم ٢٠٢١/١٤٤٥ عقاري جزئي وحددت لها جلسه يوم الاربعاء الموافق ٢٠٢١/١٢/٢٢ الساعة ١٠,٠٠ صباحا بقاعة التقاضي عن بعد وعليه يقتضي حضوركم او من يمثلكم قانونيا وفي حال تخلفكم ستجري محاكمتكم غيابيا

رئيس الشعبة

محاكم دبي
محكمة التنفيذ

العدد ١٣٤١٧ بتاريخ ٢٠٢١/١٢/١٥ 70021

اعلان بالنشر

٨٩٨٥/٢٠٢١/٢٠٧ تنفيذ تجاري

إعلان وتكليف بالوفاء بالنشر

تفاصيل الإعلان بالنشر

الى المنفذ ضده/١- علي خليفة عبدالله سيف - مجهول محل الاقامة

بما ان الطالب التنفيذ/بنك دبي التجاري ش.م.ع

قد أقام عليكم الدعوى التنفيذية المذكورة اعلاه والزامكم بدفع المبلغ المنفذ به وقدره (٥٢١٤٩٥٣,٠٩) درهم الى طالب التنفيذ او خزينة المحكمة

وعليه فان المحكمة ستباشر الاجراءات التنفيذية بحقك في حالة عدم الالتزام بالقرار المذكور خلال ١٥ يوما من تاريخ نشر هذا الاعلان.

رئيس الشعبة

محاكم دبي
محكمة التنفيذ

العدد ١٣٤١٧ بتاريخ ٢٠٢١/١٢/١٥ 70021

اعلان بالنشر

٨١١٠/٢٠٢١/٢٠٧ تنفيذ تجاري

إعلان وتكليف بالوفاء بالنشر

تفاصيل الإعلان بالنشر

الى المنفذ ضده/١- جيمس الويسيوس باري - مجهول محل الاقامة

بما ان الطالب التنفيذ/اميكس (الشرق الاوسط) ش.م.ب (م) الامارات (حاليا) شركة امريكان اكسبرس (الشرق الاوسط) ش.م.ب (سابقا)

قد أقام عليكم الدعوى التنفيذية المذكورة اعلاه والزامكم بدفع المبلغ المنفذ به وقدره (٦٢٧٩٧,١٤) درهم الى طالب التنفيذ او خزينة المحكمة بالاضافة الى مبلغ رسوم لخزينة المحكمة

وعليه فان المحكمة ستباشر الاجراءات التنفيذية بحقك في حالة عدم الالتزام بالقرار المذكور خلال ١٥ يوما من تاريخ نشر هذا الاعلان.

رئيس الشعبة

محاكم دبي
محكمة التنفيذ

العدد ١٣٤١٧ بتاريخ ٢٠٢١/١٢/١٥ 70021

اعلان بالنشر

٥٨٦٧/٢٠٢١/٢٠٧ تنفيذ تجاري

إعلان وتكليف بالوفاء بالنشر

تفاصيل الإعلان بالنشر

الى المنفذ ضده/١- سيمون حبيب حداد - مجهول محل الاقامة

بما ان الطالب التنفيذ/اميكس (الشرق الاوسط) ش.م.ب (م) الامارات (حاليا) شركة امريكان اكسبرس (الشرق الاوسط) ش.م.ب (سابقا)

قد أقام عليكم الدعوى التنفيذية المذكورة اعلاه والزامكم بدفع المبلغ المنفذ به وقدره (٢٥٢٦١,٢٨) درهم الى طالب التنفيذ او خزينة المحكمة

وعليه فان المحكمة ستباشر الاجراءات التنفيذية بحقك في حالة عدم الالتزام بالقرار المذكور خلال ١٥ يوما من تاريخ نشر هذا الاعلان.

رئيس الشعبة

محاكم دبي
محكمة الاستئناف

العدد ١٣٤١٧ بتاريخ ٢٠٢١/١٢/١٥ 70530

مذكرة اعلان بالنشر (إستئناف)

في الاستئناف رقم:٣٢٢/٢٠٢١/١٦٩٧ استئناف عقاري

المنظورة في:دائرة الاستئناف العقارية الثانية رقم ٢٠٢

موضوع الاستئناف : إستئناف الحكم في الدعوى رقم:٢٠٢١/١٠٣٦ عقاري جزئي ، والرسوم والمصاريف والاتعاب.

المستأنف:مؤسسة عقار

عنوانه:امارة دبي - شارع المطار - منطقة بورسعيد - بناية نقطة الاعمال - الميزانين - مكتب رقم ٩ - هاتف:٠٥٠٦٧٦٧٦١٦ - بريد الكتروني:INFO3@OMALCE.AE - مكاني ٣٢٤٤٥٩٤٨٢٦

IBAN:AE090500000000020106942 - INFO@omalc

ويمثله:عبدالله مروان عبدالله احمد بخيت المطروشي

المطلوب إعلانهما : ١- اندیرا باي اما كريشنا ٢- بريسانا كومار ناير - صفتهما : مستأنف ضده

موضوع الإعلان : قد أستأنف/الحكم الصادر بالدعوى رقم:٢٠٢١/١٠٣٦ عقاري جزئي. وحددت لها جلسة يوم الاربعاء الموافق ٢٠٢١/١٢/٢٢ الساعة ١٠,٠٠ ص بقاعة التقاضي عن بعد ، وعليه يقتضى حضوركم او من يمثلكم قانونيا وفي حالة تخلفكم ستجري محاكمتكم غيابيا.

رئيس القسم

محاكم دبي
محاكم دبي الابتدائية

العدد ١٣٤١٧ بتاريخ ٢٠٢١/١٢/١٥ 70021

اعلان محضر حجز بالنشر

في التنفيذ رقم ٣٩٦/٢٠٢٠/٢١١ تنفيذ عقاري

المنظورة في:دائرة التنفيذ الرابعة رقم ١٨٦

موضوع التنفيذ : تنفيذ الحكم الصادر في الدعوى رقم ٢٠٢٠/٧٧ عقاري كلي ، بسداد المبلغ المنفذ به وقدره (٩٨٧٠٢٧,٥) درهم شاملا للرسوم والمصاريف.

طالب التنفيذ : بهجت عريف عارف صندوقة

عنوانه:امارة دبي - بردبي - منطقة ابراج بحيرات الجميره - برج HDS مكتب ٣٠٨ - ص. ٢٢٣١٦ - مكاني:١٢٢١٦٧٣٣٥٧ - ويمثله:بدر محمد علي القرق

المطلوب إعلانه : ١- أحمد الحاج خادم بطي الميدور المهيري - صفته : وكيل

موضوع الإعلان : نعلنكم بانه تم الحجز على اموالكم الخاصة وهي الوحدة العقارية رقم ٣١٥ المنطقة الحبية الرابعة - رقم الارض ٩٥ - مبنى شامبيون ٣ وفاء للمبلغ المطالب به في الملف اعلاه وذلك للعلم بما جاء ونفاذ مفعوله قانونا بناءا على قرار المحكمة الصادر بتاريخ:-S.&DATE

رئيس الشعبة

محاكم دبي
محاكم دبي الابتدائية

العدد ١٣٤١٧ بتاريخ ٢٠٢١/١٢/١٥ 70533

اعلان وتكليف بالوفاء بالنشر

في التنفيذ رقم ٦١٨٤/٢٠٢١/٢٠٧ تنفيذ تجاري

المنظورة في:دائرة التنفيذ الثالثة رقم ١٨٥

موضوع التنفيذ : تنفيذ الحكم الصادر في الدعوى ٣٠٦٠/٢٠٢١ أمر أداء دبي.

طالب التنفيذ : بروفيشنال ماجانا لخدمات الفنية ذ.م.م

عنوانه:عود ميثاء - بناية ٩٩ - مكتب رقم ٢٠٤ - ص.ب:١٢٦٥١٠ دبي

المطلوب إعلانه : ١- ويل جي اند بي الوطنية ش.ذ.م.م - صفته : منفذ ضده

موضوع الإعلان : قد أقام عليك الدعوى التنفيذية المذكورة اعلاه والزامك بدفع المبلغ المنفذ به وقدره (٦٢٤٣٠٦,١٩) درهم الى طالب التنفيذ أو خزينة المحكمة ، وعليه فان المحكمة ستباشر الاجراءات التنفيذية بحقكم في حالة عدم الالتزام بالقرار المذكور خلال (15) يوما من تاريخ نشر هذا الاعلان.

رئيس الشعبة

محاكم دبي
محاكم دبي الابتدائية

العدد ١٣٤١٧ بتاريخ ٢٠٢١/١٢/١٥ 70021

اعلان بالنشر

٤٨٥٤/٢٠٢١/٦٠ امر أداء

إعلان أمر أداء بالنشر

تفاصيل الإعلان بالنشر

إلى المدعي عليه : ١- فولت فلو للاعمال الكهروميكانيكية ش.ذ.م.م

مجهول محل الاقامة

بما ان المدعي :بن منصور لمواد البناء

ويمثله:أحمد سيف ماجد بن سالم المطروشي

قررت محكمة دبي الابتدائية بتاريخ:٢٠٢١/٧/٣٠ بالزام المدعي عليها بان تؤدي للمدعية مبلغ (ثمانية واربعين الف واربعمائة وسبعة وتسعين درهم وسبعة وتسعين فلسا) والفائدة القانونية بواقع ٥٪ من تاريخ الاستحقاق الحاصل في: ٢٠١٩/٦/٢٩ وحتى تمام السداد وبالزامها بالمصروفات ، ولكم الحق في استئناف الامر خلال ١٥ يوم من اليوم التالي لنشر هذا الاعلان.

رئيس القسم

محاكم دبي
محكمة الاستئناف

العدد ١٣٤١٧ بتاريخ ٢٠٢١/١٢/١٥ 70530

مذكرة اعلان بالنشر (إستئناف)

في الاستئناف رقم:٣٢٢/٢٠٢١/١٦٩٨ استئناف عقاري

المنظورة في:دائرة الاستئناف العقارية الثانية رقم ٢٠٢

موضوع الاستئناف : إستئناف الحكم في الدعوى رقم:٢٠٢١/١٠٧٢ عقاري جزئي ، والرسوم والمصاريف والاتعاب.

المستأنف:مؤسسة عقار

عنوانه:امارة دبي - شارع المطار - منطقة بورسعيد - بناية نقطة الاعمال - الميزانين - مكتب رقم ٩ - هاتف:٠٥٠٦٧٦٧٦١٦ - بريد الكتروني:INFO3@OMALCE.AE - مكاني ٣٢٤٤٥٩٤٨٢٦

IBAN:AE090500000000020106942 - INFO@omalc

ويمثله:عبدالله مروان عبدالله احمد بخيت المطروشي

المطلوب إعلانه: ١- داميرجازيزينوف - صفته : مستأنف ضده

موضوع الإعلان : قد أستأنف/الحكم الصادر بالدعوى رقم:٢٠٢١/١٠٧٢ عقاري جزئي. وحددت لها جلسة يوم الاربعاء الموافق ٢٠٢١/١٢/٢٢ الساعة ١٠,٠٠ ص بقاعة التقاضي عن بعد ، وعليه يقتضى حضوركم او من يمثلكم قانونيا وفي حالة تخلفكم ستجري محاكمتكم غيابيا.

رئيس القسم

محاكم دبي
محكمة الاستئناف

العدد ١٣٤١٧ بتاريخ ٢٠٢١/١٢/١٥ 70530

مذكرة اعلان بالنشر (إستئناف)

في الاستئناف رقم:٣٢٢/٢٠٢١/١٦٨٩ استئناف عقاري

المنظورة في:دائرة الاستئناف العقارية الاولى رقم ٩٠

موضوع الاستئناف : إستئناف الحكم في الدعوى رقم:٢٠٢١/١٤٤١ عقاري جزئي ، والرسوم والمصاريف والاتعاب.

المستأنف:مؤسسة عقار

عنوانه:امارة دبي - شارع المطار - منطقة بورسعيد - بناية نقطة الاعمال - الميزانين - مكتب رقم ٩ - هاتف:٠٥٠٦٧٦٧٦١٦ - بريد الكتروني:INFO3@OMALCE.AE - مكاني ٣٢٤٤٥٩٤٨٢٦

IBAN:AE090500000000020106942 - INFO@omalc

ويمثله:عبدالله مروان عبدالله احمد بخيت المطروشي

المطلوب إعلانه: ١- زينب مجيد نوخاص - صفته : مستأنف ضده

موضوع الإعلان : قد أستأنف/الحكم الصادر بالدعوى رقم:٢٠٢١/١٤٤١ عقاري جزئي. وحددت لها جلسة يوم الثلاثاء الموافق ٢٠٢١/١٢/٢١ الساعة ١٠,٠٠ ص بقاعة التقاضي عن بعد ، وعليه يقتضى حضوركم او من يمثلكم قانونيا وفي حالة تخلفكم ستجري محاكمتكم غيابيا.

رئيس القسم

محاكم دبي
محاكم دبي الابتدائية

العدد ١٣٤١٧ بتاريخ ٢٠٢١/١٢/١٥ 70353

اعلان بالنشر

في الدعوى رقم:٩٥٨/٢٠٢١/٣٨ تجاري مصارف جزئي

المنظورة في:دائرة ادارة الدعوى الحادية عشر رقم ٨٥٤

موضوع الدعوى : الزام المدعي عليهما بالتضامن والتضامم بسداد مبلغ وقدره (٤,٣٣٤,٣٣٤,٧٧) درهم اربعة ملايين ومائتان واربعة وثلاثون الفا وثلاثمائة واربعة وثلاثون درهما وسبعة وسبعون فلسا - اجمالي المديونية المترصدة في ذمتهما وبالفائدة القانونية بواقع ٩٪ من تاريخ الاستحقاق وحتى السداد التام شمول الحكم الصادر بالنفاذ المعجل بدون كفالة وطليقا من اي قيد أو شرط ضم ملف الامر على عريضة رقم ٢٧٦٨/٢٠٢١ منع من السفر والصادر من محكمة ابوظبي التجارية ابتدائي ومن ثم القضاء بصحته وسريانه لحين اقتضاء المدعي للحق محل المطالبة الزام المدعي عليهما بسداد الرسوم والمصاريف ومقابل اتعاب المحاماة.

المدعي:بنك اتش اس بي سي الشرق الاوسط المحدود - فرع دبي

عنوانه:الامارات - امارة دبي - بردبي - معبر الخليج التجاري - شارع اعمار اسكوير - بناية اتش اس بي سي - داون تاون - الطابق الارضي مكاني ٢٦٠٠٩٨٨٤٠٥ - هاتف: ٠٤٣٥٣٥٠٨٠ - فاكس: ٠٤٣٥٣٥٠٨٠

المطلوب إعلانه : ١- مسعود مهدي عابد - صفته : مدعى عليه

موضوع الإعلان : قد أقام عليك الدعوى وموضوعها الزام المدعي عليهما بالتضامن والتضامم بسداد مبلغ وقدره (٤,٣٣٤,٣٣٤,٧٧) درهم اربعة ملايين ومائتان واربعة وثلاثون الفا وثلاثمائة واربعة وثلاثون درهما وسبعة وسبعون فلسا - اجمالي المديونية المترصدة في ذمتهما وبالفائدة القانونية بواقع ٩٪ من تاريخ الاستحقاق وحتى السداد التام شمول الحكم الصادر بالنفاذ المعجل بدون كفالة وطليقا من اي قيد أو شرط ضم ملف الامر على عريضة رقم ٢٧٦٨/٢٠٢١ منع من السفر والصادر من محكمة ابوظبي التجارية ابتدائي ومن ثم القضاء بصحته وسريانه لحين اقتضاء المدعي للحق محل المطالبة الزام المدعي عليهما بسداد الرسوم والمصاريف ومقابل اتعاب المحاماة - وحددت لها جلسة يوم الاثنين الموافق ٢٠٢١/١٢/٢٠ الساعة ٠٩,٠٠ ص في قاعة التقاضي عن بعد لذا فأنت مكلف بالحضور أو من يمثلك قانونيا وعليك بتقديم ما لديك من مذكرات او مستندات للمحكمة قبل الجلسة بثلاثة أيام على الأقل.

رئيس القسم

محاكم دبي
محاكم دبي الابتدائية

العدد ١٣٤١٧ بتاريخ ٢٠٢١/١٢/١٥ 70197

اعلان وتكليف بالوفاء بالنشر

في التنفيذ رقم ٥٢٥٧/٢٠٢٠/٢٠٧ تنفيذ تجاري

المنظورة في:دائرة التنفيذ الرابعة رقم ١٨٦

موضوع التنفيذ : تنفيذ الحكم الصادر في الدعوى رقم ٢٧١٠/٢٠١٩ تجاري جزئي ، بسداد المبلغ المنفذ به وقدره (٣٩٧٩٠٨) درهم بالاضافة للفائدة وللرسوم والمصاريف.

طالب التنفيذ : مينهاز حسين ازهار حسين

عنوانه:وعنوانه المختار مكتب المحامية/سميرة قرقاش الكائن بامارة دبي - البرشاء هايتس - مقابل مستشفى السعودي الالماني - بناية اي رايز الطابق ١٩ - مكتب ١٩٤١

المطلوب إعلانه : ١- ادفيت بمبهاني هاريش ان بمبهاني - صفته : منفذ ضده

موضوع الإعلان : قد أقام عليكم الدعوى التنفيذية المذكورة اعلاه والزامكم بدفع المبلغ المنفذ به وقدره (٣٩٧٩٠٨) درهم الى طالب التنفيذ أو خزينة المحكمة ، وعليه فان المحكمة ستباشر الاجراءات التنفيذية بحقكم في حالة عدم الالتزام بالقرار المذكور خلال (15) يوما من تاريخ نشر هذا الاعلان.

رئيس الشعبة

محاكم دبي
محكمة الاستئناف

العدد ١٣٤١٧ بتاريخ ٢٠٢١/١٢/١٥ 70530

مذكرة اعلان بالنشر (إستئناف)

في الاستئناف رقم:٣٢٢/٢٠٢١/١٦٨٩ استئناف عقاري

المنظورة في:دائرة الاستئناف العقارية الاولى رقم ٩٠

موضوع الاستئناف : إستئناف الحكم في الدعوى رقم:٢٠٢١/١٤٤١ عقاري جزئي ، والرسوم والمصاريف والاتعاب.

المستأنف:مؤسسة عقار

عنوانه:امارة دبي - شارع المطار - منطقة بورسعيد - بناية نقطة الاعمال - الميزانين - مكتب رقم ٩ - هاتف:٠٥٠٦٧٦٧٦١٦ - بريد الكتروني:INFO3@OMALCE.AE - مكاني ٣٢٤٤٥٩٤٨٢٦

IBAN:AE090500000000020106942 - INFO@omalc

ويمثله:عبدالله مروان عبدالله احمد بخيت المطروشي

المطلوب إعلانه: ١- نيدا علي اصغر شيرازي اول - صفته : منفذ ضده

موضوع الإعلان : قررت محكمة دبي الابتدائية بتاريخ:٢٠٢١/١٢/٦ اخطاركم بسداد المبلغ المنفذ به وقدره (١١٨٦٢٧٠) درهم خلال ١٥ يوم تحت طائلة البيع والا بيع العقار (رقم الارض ٢٠١ - المنطقة برج خليفة - اسم المبنى ساوث ريدج ٥ - رقم الوحدة ١٣٠٤ - او خزينة المحكمة وذلك خلال ١٥ يوما من تاريخ نشر هذا الاعلان والا فان المحكمة ستتخذ الاجراءات القانونية بحقكم

رئيس الشعبة

محاكم دبي
محاكم دبي الابتدائية

العدد ١٣٤١٧ بتاريخ ٢٠٢١/١٢/١٥ 70197

اعلان حكم بالنشر

١٧٧٥/٢٠٢١/١٦ تجاري جزئي

تفاصيل الإعلان بالنشر

إلى محكوم عليه ١- محمد عبدالقادر سالم عمر التميمي - مجهول محل الإقامة

بما ان محكوم له : مصرف الامارات الاسلامي - شركة مساهمة عامة

نعلنكم بان المحكمة حكمت بجلستها المنعقدة بتاريخ ٢٠٢١/٦/٢٠ بالزام المدعي عليه بان يؤدي للمدعي مبلغ وقدره (١,٩٣٤,٧٠٦) درهم مليون وتسعمائة واربعة وثلاثون الف وسبعمائة ستة درهم والفائدة القانونية بواقع ٥٪ من تاريخ الاستحقاق الحاصل في ٢٠٢٠/٧/١٥ وحتى السداد التام وبالرسوم والمصاريف ومبلغ الف درهم مقابل اتعاب المحاماة . حكما بمثابة الحضوري قابلا للاستئناف خلال ثلاثين يوما اعتبارا من اليوم التالي لنشر هذا الاعلان صدر باسم صاحب السمو الشيخ محمد بن راشد بن سعيد آل مكتوم حاكم دبي وتلى علنا.

رئيس القسم

محاكم دبي
محاكم دبي الابتدائية

العدد ١٣٤١٧ بتاريخ ٢٠٢١/١٢/١٥ 70197

اعلان نشر وتكليف بالوفاء

في التنفيذ رقم ٧٥٤/٢٠٢١/٢١١ تنفيذ عقاري

المنظورة في:دائرة التنفيذ الثامنة رقم ٢٢٩

موضوع التنفيذ : تنفيذ الحكم الصادر في الدعوى رقم ٢٠٢١/٦٢١ عقاري جزئي ، بسداد المبلغ المنفذ به وقدره (١,١٨٦,٢٧٠) درهم شاملا للرسوم والمصاريف.

طالب التنفيذ : بنك الامارات دبي الوطني ش.م.ع

عنوانه:امارة دبي - ديرة - شارع بني ياس - بجوار غرفة تجارة وصناعة دبي - هاتف رقم:٠٤٣٨٧٤٢٢٥ - موبايل رقم:٠٥٥٧٠١٦٥٥٢ - رقم مكاني:٣١١٣٧٨٣٧٩٤

ويمثله:محمد عبدالملك مصطفى اهلي

المطلوب إعلانه : ١- ندا علي اصغر شيرازي اول - صفته : منفذ ضده

موضوع الإعلان : قررت محكمة دبي الابتدائية بتاريخ:٢٠٢١/١٢/٦ اخطاركم بسداد المبلغ المنفذ به وقدره (١١٨٦٢٧٠) درهم خلال ١٥ يوم تحت طائلة البيع والا بيع العقار (رقم الارض ٢٠١ - المنطقة برج خليفة - اسم المبنى ساوث ريدج ٥ - رقم الوحدة ١٣٠٤ - او خزينة المحكمة وذلك خلال ١٥ يوما من تاريخ نشر هذا الاعلان والا فان المحكمة ستتخذ الاجراءات القانونية بحقكم

رئيس الشعبة

محاكم دبي
محاكم دبي الابتدائية

العدد ١٣٤١٧ بتاريخ ٢٠٢١/١٢/١٥ 70459

اعلان بالنشر

في الدعوى رقم:١١/٢٠٢١/٢٧٦٢ مدني جزئي

المنظورة في:دائرة ادارة الدعوى العاشرة رقم ٤١٣

موضوع الدعوى : اولا:قيد الدعوى وتحديد أقرب جلسة لنظرها مع التصريح باعلانها للخصوم - ثانيا:الزام المدعي عليهما بالتضامن والتكافل فيما بينهما بدفع مبلغ وقدره (٩٠٠,٠٠٠) درهم تسعمائة الف درهم تعويضا ماديا وادبيا وموروثا نتيجة مالحق بالمدعيين من أضرار جراء تسبب المدعي عليه الاول في وفاة مورثة المدعيين المرحومة/ليلى أيمن رضا احمد بالقتل الخطأ وتحقق عناصر المسؤولية بحق المدعي عليهما - ثالثا:الزام المدعي عليهما بذات الصفة بالرسوم والمصاريف ومقابل اتعاب المحاماة .

المدعي:ايمن رضا احمد محمد كلثوم - واخرون

عنوانه:امارة دبي - منطقة البرشاء جنوب - فيلا رقم ٢ - مكاني ٢١٣٤٥٧٥٧٧٠ - هاتف متحرك:٠٥٢٦٥٠٣٣٤٤ - بريد الكتروني:aymanrk81@gmail.com - ويمثله:جوسلين شبلي خير الله

المطلوب إعلانه : ١- بوليكاربيو ريزو تيناجا - صفته : مدعى عليه

موضوع الإعلان : قد أقام عليك الدعوى وموضوعها اولا:قيد الدعوى وتحديد أقرب جلسة لنظرها مع التصريح باعلانها للخصوم - ثانيا:الزام المدعي عليهما بالتضامن والتكافل فيما بينهما بدفع مبلغ وقدره (٩٠٠,٠٠٠) درهم تسعمائة الف درهم تعويضا ماديا وادبيا وموروثا نتيجة مالحق بالمدعيين من أضرار جراء تسبب المدعي عليه الاول في وفاة مورثة المدعيين المرحومة/ليلى أيمن رضا احمد بالقتل الخطأ وتحقق عناصر المسؤولية بحق المدعي عليهما - ثالثا:الزام المدعي عليهما بذات الصفة بالرسوم والمصاريف ومقابل اتعاب المحاماة - وحددت لها جلسة يوم الاثنين الموافق ٢٠٢١/١٢/٢٠ الساعة ٠٩,٠٠ ص في قاعة التقاضي عن بعد لذا فأنت مكلف بالحضور أو من يمثلك قانونيا وعليك بتقديم ما لديك من مذكرات او مستندات للمحكمة قبل الجلسة بثلاثة أيام على الأقل.

رئيس القسم

محاكم دبي
محكمة دبي الابتدائية

العدد ١٣٤١٧ بتاريخ ٢٠٢١/١٢/١٥ 70197

اعلان بالنشر

في الدعوى رقم:٢٠/٢٠٢١/٤٠٥ تجاري كلي

المنظورة في:دائرة ادارة الدعوى السابعة رقم ٤٠٩

موضوع الدعوى : المطالبة بالزام المدعي عليهم بالتضامن والتضامم بمبلغ وقدره (٢٨٣١٦٤٨٤,٩٩) درهم والرسوم والمصاريف واتعاب المحاماة والفائدة ٩٪ من تاريخ استحقاق المبلغ وحتى السداد التام .

المدعي:احمد رجعيلي بهرام جوبين

عنوانه:الامارات - امارة دبي - الخليج التجاري - تقاطع شارع الخليج التجاري رقم ١ مع شارع مراسي درايف - فندق الاوبري - مكتب ١١٠٤ - مكتب سات ومشاركوه للمحاماة والاستشارات القانونية

المطلوب إعلانهم : ١- برانيدون علاء الدين باهسيسي (ولد المتوفى) صفته وارث المتوفى هاكان باهسيسي ٢- علاء الدين باهسيسي والد المتوفى بشخصه وبصفته ولي القصر كارمن ناز باهسيسي الدحه بيركير باهسيسي هاكان كوير باهسيسي ٣- يلدا باهسيسي (زوجة المتوفى) صفتها وارثة المتوفى هاكان باهسيسي - صفتهم : مدعى عليهم

موضوع الإعلان : قد أقام عليك الدعوى وموضوعها المطالبة بالزام المدعي عليهم بالتضامن والتضامم بمبلغ وقدره (٢٨٣١٦٤٨٤,٩٩) درهم والرسوم والمصاريف واتعاب المحاماة والفائدة ٩٪ من تاريخ استحقاق المبلغ وحتى السداد التام - وحددت لها جلسة يوم الاحد الموافق ٢٠٢١/١٢/١٩ الساعة ٠٩,٠٠ ص في قاعة التقاضي عن بعد لذا فأنت مكلف بالحضور أو من يمثلك قانونيا وعليك بتقديم ما لديك من مذكرات او مستندات للمحكمة قبل الجلسة بثلاثة أيام على الأقل.

رئيس القسم

محاكم دبي
محكمة التنفيذ

العدد ١٣٤١٧ بتاريخ ٢٠٢١/١٢/١٥ 70197

اعلان بالنشر

٨٧١٩/٢٠٢١/٢٠٧ تنفيذ تجاري

إعلان وتكليف بالوفاء بالنشر

تفاصيل الإعلان بالنشر

الى المنفذ ضده/١- بيمان عارف خرم دل

مجهول محل الاقامة

بما ان الطالب التنفيذ/عبدالرحمن عمسكار

قد أقام عليكم الدعوى التنفيذية المذكورة اعلاه والزامكم بدفع المبلغ المنفذ به وقدره (٤٦٦٨٩٩) درهم الى طالب التنفيذ او خزينة المحكمة

وعليه فان المحكمة ستباشر الاجراءات التنفيذية بحقك في حالة عدم الالتزام بالقرار المذكور خلال ١٥ يوما من تاريخ نشر هذا الاعلان.

رئيس الشعبة

محاكم دبي
محكمة دبي الابتدائية

العدد ١٣٤١٧ بتاريخ ٢٠٢١/١٢/١٥ 70392

اعلان أمر أداء بالنشر

في الدعوى رقم:٦٠/٢٠٢١/٧٤١٣ امر اداء

المنظورة في:اوامر الاداء وانفاذ العقود التجارية رقم ٢٠٣

موضوع الدعوى :المطالبة بالزام المدعي عليها باداء وسداد مبلغ وقدره (٧٠٠٠) دينار كويتي سبعة الاف دينار كويتي او ما يعادلهم بالدرهم الاماراتي ما يعادل مبلغ وقدره (٨٥٤٠٠) درهم فقط خمسة وثمانون الف واربعمائة درهم بالاضافة الى الفوائد القانونية بواقع ١٢٪ والتعويض بمبلغ وقدره (٣٠,٠٠٠) درهم فقط ثلاثون الف درهم.

المدعي:خالد علي جابر الكريبي المري

عنوانه:الامارات - امارة دبي - منطقة الخليج التجاري - شارع مراسي درايف - برج ويست بيري - الطابق الرابع - مكتب ٤٠٦

المطلوب إعلانه : ١- رياس كاكانومال ابوبكر كاكانومال - صفته : مدعى عليه

موضوع الإعلان :طلب استصدار أمر أداء فقد قررت محكمة دبي الابتدائية بتاريخ:٢٠٢١/١١/٢٤ - بالزام المعروض ضده ان يؤدي للطالب مبلغا وقدره (سبعة الاف دينار كويتي) او ما يعادلهم بالدرهم الاماراتي مبلغ وقدره (٨٥٤٠٠) درهم فقط خمسة وثمانون الف واربعمائة درهم بالاضافة الى الفوائد القانونية بواقع ٥٪ من تاريخ التكليف بالوفاء الحاصل في ٢٠٢١/١١/١ وحتى السداد التام والزمت المعروض ضدها بالمصاريف ورفضت ماعدا ذلك من طلبات .ولكم الحق في استئناف الامر خلال ١٥ يوم من اليوم التالي لنشر هذا الاعلان.

رئيس القسم

محاكم دبي
محاكم دبي الابتدائية

العدد ١٣٤١٧ بتاريخ ٢٠٢١/١٢/١٥ 70197

اعلان وتكليف بالوفاء بالنشر

في التنفيذ رقم ٨٥٣٢/٢٠٢١/٢٠٧ تنفيذ تجاري

المنظورة في:دائرة التنفيذ الثامنة رقم ٢٢٩

موضوع التنفيذ : تنفيذ الحكم الصادر في الدعوى رقم ٢٠٢٠/٦٧٣ تجاري كلي ، بسداد المبلغ المنفذ به وقدره (٦٠١٣٥٤٠٣,٧٦) درهم شاملا للرسوم والمصاريف.

طالب التنفيذ : بنك الاستثمار ش.م.ع

عنوانه:الامارات امارة الشارقة القاسمية شارع الملك فيصل بجوار بنك دبي الاسلامي - ومقابل جامع الملك فيصل ملك البنك

المطلوب إعلانهما : ١- ريني تيودور ستيفن ٢- انيل موداليل ايبن - صفتهما : منفذ ضدهما

موضوع الإعلان : قد أقام عليكم الدعوى التنفيذية المذكورة اعلاه والزامكم بدفع المبلغ المنفذ به وقدره (٦٠١٣٥٥٠٨,٧٦) درهم الى طالب التنفيذ أو خزينة المحكمة ، وعليه فان المحكمة ستباشر الاجراءات التنفيذية بحقكم في حالة عدم الالتزام بالقرار المذكور خلال (15) يوما من تاريخ نشر ه

الامارات العربية المتحدة
وزارة العدل
إدارة الكاتب العدل والتصديقات

العدد ١٣٤١٧ بتاريخ ٢٠٢١/١٢/١٥ 70555

تنازل / بيع

إعلان بالنشر

ليكن معلوما للجميع بأن السيد / محمد عظيم الدين محمد عبدالغفور، الجنسية : بنغلاديش يرغب في البيع والتنازل عن كامل حصته البالغة 100% وذلك الى السيد/ محمد نبيل احمد مالك فياض احمد كريم، الجنسية: باكستان بالرخصة المسماه (حول المحيط لتجارة الهواتف المتحركة والحاسب الآلي) تأسست بأمارة الشارقة بموجب رخصة رقم (534616) الصادرة من دائرة التنمية الاقتصادية بالشارقه، تعديلات اخرى : لا يوجد. وعملابنص المادة (14) فقرة (5) من احكام القانون الاتحادي رقم (4) لسنة 2013 في شان الكاتب العدل. فقد اقتضى نشر هذا الاعلان للعلم وانه سوف يتم التصديق على الاجراء المشار اليه بعد اسبوعين من تاريخ هذا الاعلان فمن لديه اي اعتراض حيال ذلك عليه مراجعة مكتب الكاتب العدل المذكورة لاتباع الاجراءات القانونية

الكاتب العدل

الامارات العربية المتحدة
وزارة العدل
إدارة الكاتب العدل والتصديقات

العدد ١٣٤١٧ بتاريخ ٢٠٢١/١٢/١٥ 70555

تنازل / بيع

إعلان بالنشر

ليكن معلوما للجميع بأن السيد/ اياد حامد الاحمد، الجنسية : سورية يرغب في البيع والتنازل عن كامل حصته البالغة 100% وذلك الى السيد / ابراهيم جادالله الصوعه، الجنسية:سوريا بالرخصة المسماه (ورشة الفريق الاول لصيانة السيارات) تأسست بأمارة الشارقة بموجب رخصة رقم (773510) الصادرة من دائرة التنمية الاقتصادية بالشارقه، تعديلات اخرى : لا يوجد

وعملابنص المادة (14) فقرة (5) من احكام القانون الاتحادي رقم (4) لسنة 2013 في شان الكاتب العدل. فقد اقتضى نشر هذا الاعلان للعلم وانه سوف يتم التصديق على الاجراء المشار اليه بعد اسبوعين من تاريخ هذا الاعلان فمن لديه اي اعتراض حيال ذلك عليه مراجعة مكتب الكاتب العدل المذكورة لاتباع الاجراءات القانونية

الكاتب العدل

الإمارات العربية المتحدة
وزارة العدل - الشؤون الفنية والتعاون الدولي
إدارة الكاتب العدل والتصديقات (الشارقة)

العدد ١٣٤١٧ بتاريخ ٢٠٢١/١٢/١٥ 70533

إخطار عدلي بالوفاء
برقم المحرر 2021/0019540

المخطر : مصطفى نصرالدين عبدالقادر ال صالحي - عراقي الجنسية - يحمل بطاقة هوية رقم (784197553248705) وبصفتي ملك ومدير في الرخصة المهنية "الرياض للنقليات وتأجير السيارات" الصادرة من بلدية الفجيرة، حكومة الفجيرة، تحت رقم (18222) - العنوان الفجيرة - شارع المعارض - خلف بنك دبي الاسلامي - هاتف رقم - 0506707052 - عنوان البريد الالكتروني riaztransports@yahoo.com

المخطر اليه : محمد سراج شاه بلزار حسين – باكستاني الجنسية - يحمل هوية رقم (784199358982298) وبصفته شريك و مدير اي اي اتش اي للنقل ش ذ م م الصادرة من اقتصادية دبي حكومة دبي، تحت رقم (524130) عنوانه : دبي - شارع الاعمل منطقة الخليج التجاري - بنايه اكزيكتيف باي اسفلها صيدلية تومبي - مكتب رقم 601 - هاتف رقم 058828405

الموضوع :إخطار المخطر اليه بسداد مبلغ وقدره 22.215.5 درهم / اثنان وعشرون الف درهم قيمة 3 شيكات المطالب بهم

الشرح

المخطر اليه حرر 3 شيكات بإسم الرخصة (الرياض للنقليات وتأجير السيارات) ويمثلها مالكها ومديرها / مصطفى نصرالدين عبدالقادر بإجمالي مبلغ 22.215.5 درهم موضوع من قبل المخطر اليه حيث انه بتاريخ استحقاق الشيكات توجه المخطر لصرفهم الا انهم ارتدو دون صرف لعدم وجود رصيد كافٍ قابل للسحب وبياناتهم كالتالي الشيك رقم 000129 بمبلغ 10.000 درهم بتاريخ استحقاق 20-08-2021 والمسحوب على بنك أبوظبي التجاري ، والشيك رقم 000209 بمبلغ 7875 درهم بتاريخ استحقاق 25-08-2021 والمسحوب على بنك أبوظبي التجاري ، والشيك رقم 000131 بمبلغ 4337.50 درهم بتاريخ 29-07-2021 والمسحوب على بنك أبوظبي التجاري. - تقدم المخطر إلى البنك المسحوب عليه الشيكات لصرفهم إلا أن إفادة البنك وردت بأن الحساب لايوجد فيه رصيد كافٍ. وحيث ان المخطر طالب المخطر اليه بسداد قيمة الشيكات مرارا وتكرارا الا ان المخطر اليه ممتنع عن الوفاء بقيمة الشيكات الذي حررها للمخطر. فإن المخطر وبموجب هذا الاخطار يخطر المخطر اليه بسداد المبلغ المترصد في ذمته من الشيكات الذي حررهم للمخطر بمبلغ اجمالي وقدره 22.215.50 درهم (اثنان وعشرون الف ومئتان وخمسة عشر درهم وخمسين فلس) قيمة الشيكات المطالب بهم وذلك في مهلة أقصاها 5 أيام من تاريخ اعلانه بهذا الاخطار والا سيضطر المخطر لاتخاذ كافة الاجراءات القانونية ضد المخطر اليه.

الكاتب العدل

الإمارات العربية المتحدة
وزارة العدل - الشؤون الفنية والتعاون الدولي
إدارة الكاتب العدل والتصديقات (الشارقة)

العدد ١٣٤١٧ بتاريخ ٢٠٢١/١٢/١٥ 70533

إخطار عدلي بالوفاء
برقم المحرر 2021/0021826

إخطار عدلي

المخطر : فاهد منير محمد منير بت ، الجنسية : باكستان ، احمل بطاقة هوية رقم 9 784198219740614

العنوان : الشارقة - الصناعية 3 - هاتف رقم : 0504754752

المخطر إليه : ناصر عبدالوهاب ، بنغلاديش الجنسية

العنوان : الشارقة - الصناعية - الصجعة هاتف رقم : 0502007812

موضوع الإخطار : المطالبة بمبلغ وقدره 7.035 (سبعة آلاف وخمسة وثلاثون درهم فقط لا غير)

الوقائع : نتيجة التعامل التجاري بين المخطر و المخطر اليهم، قام المخطر اليهم بتحرير شيك للمخطر، وبقيمة اجمالية (7.035) درهم باسم/ فاهد منير والمبينة بالوصف التالي :

1- الشيك رقم (000002) والمسحوب على بنك المشرق بتاريخ 2021/06/05

تم تقديم على المخطر الشيكات على البنك المذكور ، الا انها اعيد دون صرفه لعدم كفاية الرصيد ، مرفق صورة من الشيك و من مذكرة اعادة الشيك / حاول المخطر الاتصال بالمخطر اليه مرارا وتكرارا لحل الموضوع لكن دون جدوى، لذلك ، يخطر المخطر (المخطر اليه) بضرورة سداد المبلغ وقدره 7.035درهم وذلك خلال 5 أيام من تاريخه والإسيضطر أسفا إلى إتخاذ الإجراءات القانونية التي تكفل الحصول على حقوقه بكل تحفظ واحترام،

الكاتب العدل

محاكم دبي
محكمة دبي الابتدائية

العدد ١٣٤١٧ بتاريخ ٢٠٢١/١٢/١٥ 70530

اعلان حكم بالنشر
في الدعوى رقم:٨٨٤/٢٠٢١/١٨ عقاري جزئي

المنظورة في:الدائرة العقارية الجزئية السابعة رقم ٢٤٨

موضوع الدعوى : المطالبة بالزام المدعي عليه بمبلغ وقدره (٣٢٤،٤٧٩) درهم والرسوم والمصاريف واتعاب المحاماة والفائدة ١٢٪ من تاريخ الاستحقاق وحتى السداد التام وشمول الحكم بالنفاذ المعجل بلا كفالة.

المدعي:مؤسسة عقار

عنوانه:امارة دبي - شارع المطار - منطقة بورسعيد - بناية نقطة الاعمال - الميزانين - مكتب رقم ٩ - هـاتـف:٠٥٠٦٧٦٧٦١٦ - بـريـد الكتروني:INFO3@OMALCE.AE - مكاني ٣٢٤٤٥٩٤٨٢٦ - IBAN:AE090500000000020106942

ويمثله:عبدالله مروان عبدالله احمد بخيت المطروشي

المطلوب إعلانه : ١- سلمان جاسم محمد علي الحقان - صفته : مدعي عليه

موضوع الإعلان : تعلنكم بان المحكمة حكمت بجلستها المنعقدة بتاريخ:٢٠٢١/٨/٢٣ في الدعوى المذكورة اعلاه لصالح/ مؤسسة عقار بالزام المدعي عليه بان يؤدي للمدعية مبلغ مقداره (٢٢٤،٧٤٩) درهم والفائدة بواقع ٥٪ سنويا من تاريخ المطالبة وحتى السداد التام كما الزمته المصاريف وخمسمائة درهم مقابل اتعاب المحاماة ورفضت ماعدا ذلك من طلبات ، حكما بمثابة الحضوري قابلا للاستئناف خلال ثلاثين يوما اعتبارا من اليوم التالي لنشر هذا الاعلان صدر باسم صاحب السمو الشيخ محمد بن راشد بن سعيد آل مكتوم حاكم دبي وتلى علنا.

رئيس القسم

محاكم دبي
محكمة دبي الابتدائية

العدد ١٣٤١٧ بتاريخ ٢٠٢١/١٢/١٥ 70197

اعلان بالنشر
في الدعوى رقم:٤١٦/٢٠٢١/٢٠ تجاري كلي

المنظورة في:دائرة ادارة الدعوى الثانية عشر رقم ٨٥٩

موضوع الدعوى : المطالبة بالغاء القرار المطعون به بشطب العلامه التجارية والزام المدعي عليها الثانيه بقبول تسجيل العلامه التجارية والرسوم والمصاريف واتعاب المحاماة .

المدعي:آغا اكو علي

عنوانه:الامارات - امارة الشارقة - الخان - كورنيش الخان - برج أساس - مدخل المكاتب - الطابق الثاني - مكتب رقم ٢٠٥ - ويمثله:جاسم علي عبدالله دلم الرئيسي

المطلوب إعلانه : ١- حمد محمد حسن عبدالله حسنوه الظنحاني - صفته : مدعى عليه

موضوع الإعلان : قد أقام عليك الدعوى وموضوعها المطالبة بالغاء القرار المطعون به بشطب العلامه التجارية والزام المدعي عليها الثانيه بقبول تسجيل العلامه التجارية والرسوم والمصاريف واتعاب المحاماة - وحددت لها جلسة يوم الاربعاء الموافق ٢٠٢١/١٢/٢٢ الساعة ٠٩،٠٠ ص ويقتضي حضوركم امام ادارة الدعوى الابتدائية (الثانية عشر) بقاعة التقاضي عن بعد التي يمكن الوصول اليها من خلال موقع محاكم دبي الالكتروني - خدماتنا الالكترونية العامة - جداول جلسات القضايا ، لذا فأنت مكلف بالحضور أو من يمثلك قانونيا وعليك بتقديم ما لديك من مذكرات او مستندات للمحكمة قبل الجلسة بثلاثة أيام على الأقل.

رئيس القسم

الامارات العربية المتحدة
وزارة العدل
إدارة الكاتب العدل والتصديقات

العدد ١٣٤١٧ بتاريخ ٢٠٢١/١٢/١٥ 70555

تنازل / بيع

إعلان بالنشر

ليكن معلوما للجميع بأن : السيد / سيف سعيد على بن خادم المنصوري - الجنسية الامارات - يرغب في البيع والتنازل عن كامل حصته البالغة 100% في الرخصة المسماه (بقالة بدوى) الصادرة من دائرة التنمية الاقتصادية بالشارقة برخصة تجارية رقم (18722)، إلى السيد / امير لالبلاكات ابراهيم - الجنسية الهند ، تعديلات اخرى : تغير الشكل القانوني من فردية الى وكيل خدمات. وعملابنص المادة (14) فقرة (5) من احكام القانون الاتحادي رقم (4) لسنة 2013 في شان الكاتب العدل. فقد اقتضى نشر هذا الاعلان للعلم وانه سوف يتم التصديق على الاجراء المشار اليه بعد اسبوعين من تاريخ هذا الاعلان فمن لديه اي اعتراض حيال ذلك عليه مراجعة مكتب الكاتب العدل المذكورة لاتباع الاجراءات القانونية

الكاتب العدل

الامارات العربية المتحدة
وزارة العدل
إدارة الكاتب العدل والتصديقات

العدد ١٣٤١٧ بتاريخ ٢٠٢١/١٢/١٥ 70555

تنازل / بيع

إعلان بالنشر

ليكن معلوما للجميع بأن السيد/ محمد صالح محمد ثابت، الجنسية : الاردن، في البيع والتنازل عن كامل حصته البالغة 50% وذلك الى السيد/جميل صالح محمد ثابت – الجنسية: فلسطين، بالرخصة المسماه (الجودة لصيانة المعدات) تأسست بأمارة الشارقة بموجب رخصة رقم (747734) الصادرة من دائرة التنمية الاقتصادية بالشارقه، تعديلات اخرى :- تغيير الاسم التجاري من (الجودة لصيانة المعدات) الى (الجودة للاستثمار التجاري ذ م م – شركة الشخص الواحد) تغيير الشكل القانوني من وكيل خدمات الى شركة الشخص الواحد ذ.م.م تغيير النشاط من (اصلاح وصيانة الات ومعدات المطابخ، صيانة الات ومعدات المصانع) الى (الاستثمار في الشروعات التجارية وتأسيسها وادارتها) وعملابنص المادة (14) فقرة (5) من احكام القانون الاتحادي رقم (4) لسنة 2013 في شان الكاتب العدل. فقد اقتضى نشر هذا الاعلان للعلم وانه سوف يتم التصديق على الاجراء المشار اليه بعد اسبوعين من تاريخ هذا الاعلان فمن لديه اي اعتراض حيال ذلك عليه مراجعة مكتب الكاتب العدل المذكورة لاتباع الاجراءات القانونية

الكاتب العدل

حكومة دبي
محاكم دبي

العدد ١٣٤١٧ بتاريخ ٢٠٢١/١٢/١٥ 70392

انذار عدلي بالنشر
رقم (2021/6860)

المنذر : احمد عبد الرحيم محمد احمد الزرعوني ، اماراتي الجنسية - العنوان : إمارة عجمان، شارع الشيخ خليفة، برج كريستال1، مكتب 301، هاتف :067794440، متحرك : 0505022228، البريد الالكتروني info@ssjlawyers.com

المنذر إليه : مجيد محمود عبدول راشد ، باكستاني الجنسية

العنوان (مجهول محل الاقامة)

الموضوع : صيغة اعلان بالنشر بالانذار العدلي رقم (104673/1/2021)

يكلف المنذر المنذر اليه بضرورة سداد مبلغ وقدره (24000 درهم) اربعة وعشرون ألف درهما خلال مدة أقصاها خمسة أيام من تاريخ استلامه هذا الإنذار و إلا سيضطر المنذر لاتخاذ كافة الاجراءات القانونية التي تحفظ له حقه واستصدار أمر الأداء والمطالبة بالتعويض المناسب عن أي عطل أو ضرر تعرض له المنذر مع تحميل المنذر إليه بكافة رسوم ومصاريف التقاضي و أتعاب المحاماة.

الكاتب العدل

حكومة دبي
محاكم دبي

العدد ١٣٤١٧ بتاريخ ٢٠٢١/١٢/١٥ 70392

انذار عدلي بالنشر
رقم (2021/6859)

المنذر : احمد عبد الرحيم محمد احمد الزرعوني ، اماراتي الجنسية

العنوان : إمارة عجمان، شارع الشيخ خليفة، برج كريستال1، مكتب 301، هاتف :067794440، متحرك : 0505022228، البريد الالكتروني info@ssjlawyers.com

المنذر إليه : محمد عادل محمد عقيل ، باكستاني الجنسية - العنوان (مجهول محل الاقامة)

الموضوع : صيغة اعلان بالنشر بالانذار العدلي رقم (2021/1/233128)

يكلف المنذر المنذر اليه بضرورة سداد مبلغ وقدره (24.584 درهم) اربعة وعشرون ألف وخمسمائة أربعة وثمانون درهما خلال مدة أقصاها خمسة أيام من تاريخ استلامه هذا الإنذار و إلا سيضطر المنذر لاتخاذ كافة الإجراءات القانونية التي تحفظ له حقه واستصدار أمر الأداء والمطالبة بالتعويض المناسب عن أي عطل أو ضرر تعرض له المنذر مع تحميل المنذر إليه بكافة رسوم ومصاريف التقاضي و أتعاب المحاماة.

الكاتب العدل

حكومة دبي
محاكم دبي

العدد ١٣٤١٧ بتاريخ ٢٠٢١/١٢/١٥ 70392

انذار عدلي بالنشر
رقم (2021/9849)

المنذرة : الإمارات ريبار المحدودة

المنذر اليهما : 1- شوبا للهندسة والمقاولات ش.ذ.م.م

2- راجيندران اجاى باتيات بابو راجيندر - هندي الجنسية - (مجهول محل الإقامة)

نتيجة تعامل تجاري ترصد بذمة المنذر إليهما أعلاه مبلغ 98437.50 درهم لصالح المنذرة بموجب الشيك رقم 100800 المؤرخ 2020/5/10 المسحوب على نور بنك فرع شارع الشيخ زايد والصادر من حساب المنذر إليها الأولى والذي يحمل توقيع المنذر إليه الثاني والذي إرتد من البنك دون صرف لعدم كفاية الرصيد ، وبمطالبتهم وديا إمتنعوا عن السداد دون مبرر رغم أن الدين ثابت بالكتابة ومعين المقدار ومستحق الأداء. لذلك فإن المنذرة تكلف المنذر إليهما وبالتضامن بالوفاء للمنذرة بمبلغ 98437.50 درهم قيمة الشيك المرتجع رقم 100800 وذلك خلال خمسة أيام من تاريخ الإعلان بهذا الإخطار، تحت طائلة إستصدار أمر أداء بالمبلغ والفائدة القانونية.

الكاتب العدل

النيابة العامة
PUBLIC PROSECUTION

العدد ١٣٤١٧ بتاريخ ٢٠٢١/١٢/١٥

اعلان مدعى عليه بالنشر

المدعي بالحق المدني : مجمع ويلميد الطبي (ش.ذ.م.م) – المجني عليها بوكالة المحامي / فهد عبد الله

المدعي عليه (المطلوب إعلانه) : وارون سوكوماران كانيابان سوكوماران - هندي الجنسية، مجهول محل الإقامة. قررت محكمة دبي الابتدائية (دائرة الجنح الخامسة) في القضية الجزائية رقم 27135/2021 إعلان المدعي عليه المذكور بلائحة الادعاء وذلك عن طريق النشر، حيث أقام المدعي بالحق المدني دعواه المدنية ضد المذكور يطالبه بتعويضاً مؤقتاً بدفع مبلغ وقدره (51000) درهم. والقضية مؤجلة لجلسة 22/12/2021م لورود الإعلان.

رئيس قضايا الجزاء
ماجد عيسى الحبسي

الإمارات العربية المتحدة
وزارة العدل - الشؤون الفنية والتعاون الدولي
إدارة الكاتب العدل والتصديقات (الشارقة)

العدد ١٣٤١٧ بتاريخ ٢٠٢١/١٢/١٥ 70533

إخطار عدلي بالوفاء
برقم المحرر 2021/0033856

إخطار عدلي

المخطر : فاهد منير محمد منير بت، الجنسية : باكستان، احمل بطاقة هوية رقم 784198219740614

العنوان : الشارقة - الصناعية3 - هاتف رقم : 0504754752

المخطر إليه : ناصر عبدالوهاب، بنغلاديش الجنسية

العنوان : الشارقة - الصناعية - الصجعة - هاتف رقم : 0502007812

موضوع الإخطار : المطالبة بمبلغ وقدره 12,700 (اثنا عشر ألف وسبعمائة درهم فقط لا غير)

الوقائع : نتيجة التعامل التجاري بين المخطر و المخطر اليهم، قام المخطر اليهم بتحرير عدد 2 شيك للمخطر، وبقيمة اجمالية (12,700) درهم باسم / فاهد منير والمبينة بالوصف التالي :

1- الشيك رقم (000009) والمسحوب على بنك المشرق بتاريخ 2021/07/11

2- الشيك رقم (000003) والمسحوب على بنك المشرق بتاريخ 2021/10/20

تم تقديم على المخطر الشيكات على البنك المذكور الا انها اعيد دون صرفه لعدم كفاية الرصيد. مرفق صورة من الشيك و من مذكرة اعادة الشيك / حاول المخطر الاتصال بالمخطر اليه مرارا وتكرارا لحل الموضوع لكن دون جدوى، لذلك ، يخطر المخطر (المخطر اليهم) بضرورة سداد المبلغ وقدره 12,700 درهم وذلك خلال 5 أيام من تاريخه والإسيضطر أسفاً إلى إتخاذ الإجراءات القانونية التي تكفل الحصول على حقوقه بكل تحفظ واحترام،

الكاتب العدل

الإمارات العربية المتحدة
وزارة العدل - الشؤون الفنية والتعاون الدولي
إدارة الكاتب العدل والتصديقات (الشارقة)

العدد ١٣٤١٧ بتاريخ ٢٠٢١/١٢/١٥ 70533

إخطار عدلي الحضور الى مقر الدائرة الإقتصادية
رقم المحرر 2021/0035109

1- المخطر : عزت قل هزرت قل، باكستاني الجنسية واحمل بطاقة هوية رقم 784199009248461

2- المخطر : سميع الله بره كي، افغاني الجنسية واحمل جواز سفر رقم P02779228

بصفتنا شركاء في الرخصة المسماه (نجوم الخوانيج لتجارة الاطارات المستعملة ذ م م) والمرخصة من دائرة التنمية الاقتصادية في الشارقة بالرقم 724670 - العنوان : الشارقة - صناعية 3 - رقم الهاتف : 0555755803 / 0566146343

المخطر اليه : نصره شير محمد جمعه بهادر المازمي - اماراتية الجنسية - العنوان : الشارقة - القراين

رقم الهاتف : 0501755455

موضوع الإخطار : الحضور الى مقر الدائرة الاقتصادية

الوقائع : حيث أن المخطر والمخطر اليهم شركاء في الرخصة والمسماة (نجوم الخوانيج لتجارة الاطارات المستعملة ذ م م) والمرخصة برقم (724670) والمرخصة من دائرة التنمية الاقتصادية في الشارقة،

- المخطر اليه ممتنع عن الحضور لانجاز ما يلزم من معاملات لتسيير مصالح الشركة مما الحق بباقي الشركاء بالغ الضرر. وعليه فان المخطر يرغب في انذار المخطر اليه بضرورة الحضور الى مقر الدائرة الاقتصادية لاستكمال اجراءات خروجها من الرخصة والتوقيع على الاوراق اللازمة بذلك والا سوف يضطر اسفا لاتخاذ الاجراءات القانونية ضده ،

وعليه يلتمس المخطر من سعادة الكاتب العدل باخطاركم بهذا رسمياً

الكاتب العدل

حكومة دبي
محاكم دبي

العدد ١٣٤١٧ بتاريخ ٢٠٢١/١٢/١٥ 70392

انذار عدلي بالنشر
رقم (2021/6856)

المنذر : احمد عبد الرحيم محمد احمد الزرعوني ، اماراتي الجنسية العنوان : إمارة عجمان، شارع الشيخ خليفة، برج كريستال1، مكتب 301، هاتف :067794440، متحرك : 0505022228، البريد الالكتروني info@ssjlawyers.com

المنذر إليه : محمد المامون محمد سراج الحق بنغلاديش الجنسية - العنوان (مجهول محل الاقامة)

الموضوع : صيغة اعلان بالنشر بالانذار العدلي رقم (104699/1/2021)

يكلف المنذر المنذر اليه بضرورة سداد مبلغ وقدره (44.000 درهم) اربعة واربعون الف درهم خلال مدة أقصاها خمسة أيام من تاريخ استلامه هذا الإنذار و إلا سيضطر المنذر لاتخاذ كافة الإجراءات القانونية التي تحفظ له حقه واستصدار أمر الأداء والمطالبة بالتعويض المناسب عن أي عطل أو ضرر تعرض له المنذر مع تحميل المنذر إليه بكافة رسوم ومصاريف التقاضي و أتعاب المحاماة.

الكاتب العدل

حكومة دبي
محاكم دبي

العدد ١٣٤١٧ بتاريخ ٢٠٢١/١٢/١٥ 70392

انذار عدلي بالنشر
رقم (2021/6857)

المنذر : احمد عبد الرحيم محمد احمد الزرعوني ، اماراتي الجنسية

العنوان : إمارة عجمان، شارع الشيخ خليفة، برج كريستال1، مكتب 301، هاتف :067794440، متحرك : 0505022228، البريد الالكتروني info@ssjlawyers.com

المنذر إليه : كاشف علي شوكت علي ، باكستاني الجنسية - العنوان (مجهول محل الاقامة)

الموضوع : صيغة اعلان بالنشر بالانذار العدلي رقم (2021/1/104723)

يكلف المنذر المنذر اليه بضرورة سداد مبلغ وقدره (23.134 درهم) ثلاثة وعشرون الف وثلاثمائة اربعة وثلاثون درهما خلال مدة أقصاها خمسة أيام من تاريخ استلامه هذا الإنذار و إلا سيضطر المنذر لاتخاذ كافة الإجراءات القانونية التي تحفظ له حقه واستصدار أمر الأداء والمطالبة بالتعويض المناسب عن أي عطل أو ضرر تعرض له المنذر مع تحميل المنذر إليه بكافة رسوم ومصاريف التقاضي و أتعاب المحاماة.

الكاتب العدل

محاكم دبي
محكمة الاستئناف

العدد ١٣٤١٧ بتاريخ ٢٠٢١/١٢/١٥ 70197

اعلان بالنشر
٣٠٦٦/٢٠٢١/٣٠٥ استئناف تجاري

مذكرة إعلان بالنشر (إستئناف)

تفاصيل الإعلان بالنشر

الى المستأنف ضده /١- جلوبال جرين بريدج للمقاولات ذ.م.م - مجهول محل الاقامة بما ان المستأنف / مصنع كورنيش ارابيان للالمنيوم ش.ذ.م.م - ويمثله:احمد حسن محمد عبدالله المازمي - قد استأنف القرار/الحكم الصادر بالدعوى رقم ٢٠٢٠/١٠٩ تجاري كلي ، وحددت لها جلسه يوم الاحد الموافق ٢٠٢١/١/١٦ الساعة ١٠،٠٠ صباحا بقاعة التقاضي عن بعد وعليه يقتضي حضوركم او من يمثلكم قانونيا وفي حال تخلفكم ستجري محاكمتكم غيابيا

رئيس الشعبة

محاكم دبي
محكمة دبي الابتدائية

العدد ١٣٤١٧ بتاريخ ٢٠٢١/١٢/١٥ 70197

اعلان بالنشر
في الدعوى رقم:٤٥١٨/٢٠٢١/١٦ تجاري جزئي

المنظورة في:دائرة ادارة الدعوى السابعة رقم ٤٠٩

موضوع الدعوى : الزام المدعي عليها بان تؤدي للمدعية مبلغ اجمالي وقدره (٢٠٨،٦٠٤،٧٠) درهم مائتان وثمانية الف وستمائة واربعة دراهم وسبعون فلس ، والفائدة القانونية بواقع ٩٪ سنويا من تاريخ استحقاق كل فاتورة بدأ من:٢٠١٨/٥/١٠ وحتى تمام السداد مع الزام المدعي عليها الرسوم والمصاريف ومقابل اتعاب المحاماة .

المدعي:كليكر الدولية ش.ذ.م.م

عنوانه:الامارات - امارة دبي - جبل علي الصناعية - دبي - شارع الخيل الاول - مبنى مبنى شركة كليكر الدولية - شقة كاملا - بالقرب من شركة جوزيف للاعلانات

المطلوب إعلانه : ١- التطوير للمقاولات ش.ذ.م.م - صفته : مدعى عليه

موضوع الإعلان : قد أقام عليك الدعوى وموضوعها الزام المدعي عليها بان تؤدي للمدعية مبلغ اجمالي وقدره (٢٠٨،٦٠٤،٧٠) درهم مائتان وثمانية الف وستمائة واربعة دراهم وسبعون فلس ، والفائدة القانونية بواقع ٩٪ سنويا من تاريخ استحقاق كل فاتورة بدأ من:٢٠١٨/٥/١٠ وحتى تمام السداد مع الزام المدعي عليها الرسوم والمصاريف ومقابل اتعاب المحاماة - وحددت لها جلسة يوم الأحد الموافق ٢٠٢١/١٢/١٩ الساعة ٠٩،٠٠ ص في قاعة التقاضي عن بعد لذا فأنت مكلف بالحضور أو من يمثلك قانونيا وعليك بتقديم ما لديك من مذكرات او مستندات للمحكمة قبل الجلسة بثلاثة أيام على الأقل.

رئيس القسم

محاكم دبي
محكمة الاستئناف

العدد ١٣٤١٧ بتاريخ ٢٠٢١/١٢/١٥ 70530

مذكرة اعلان بالنشر (إستئناف)
في الاستئناف رقم:١٦٩٤/٢٠٢١/٣٢٢ استئناف عقاري

المنظورة في:دائرة الاستئناف العقارية الثانية رقم ٢٠٢

موضوع الاستئناف : إستئناف الحكم في الدعوى رقم:١٢٤٧/٢٠٢١ عقاري جزئي ، والرسوم والمصاريف والاتعاب.

المستأنف:مؤسسة عقار

عنوانه:امارة دبي - شارع المطار - منطقة بورسعيد - بناية نقطة الاعمال - الميزانين - مكتب رقم ٩ - هاتف:٠٥٠٦٧٦٧٦١٦ - بريد الكتروني:INFO3@OMALCE.AE - مكاني ٣٢٤٤٥٩٤٨٢٦ - IBAN:AE090500000000020106942 - INFO3@omalc -

ويمثله:عبدالله مروان عبدالله احمد بخيت المطروشي

المطلوب إعلانه : ١- محمد كاشف محمد اسماعيل - صفته : مستأنف ضده

موضوع الإعلان : قد أستأنف/الحكم الصادر بالدعوى رقم:٢٠٢١/١٢٤٧ عقاري جزئي. وحددت لها جلسة يوم الاربعاء الموافق ٢٠٢١/١٢/٢٢ الساعة ١٠،٠٠ ص بقاعة التقاضي عن بعد ، وعليه يقتضى حضوركم او من يمثلكم قانونيا وفي حالة تخلفكم ستجري محاكمتكم غيابيا.

رئيس القسم

محاكم دبي
محاكم دبي الابتدائية

العدد ١٣٤١٧ بتاريخ ٢٠٢١/١٢/١٥ 70197

اعلان وتكليف بالوفاء بالنشر
في التنفيذ رقم ١٩٣٦/٢٠٢١/٢٠٨ تنفيذ مدني

المنظورة في:دائرة التنفيذ السادسة رقم ٢٢٧

موضوع التنفيذ : تنفيذ الحكم الصادر في الدعوى رقم ٢٠٢١/١٨٦٤ مدني جزئي ، بسداد المبلغ المنفذ به وقدره (٦٧،٨٠٥/٤٢) درهم شاملا للرسوم والمصاريف.

طالب التنفيذ : شركة عمان للتأمين ش.م.ع

عنوانه:عنوانها امارة دبي - ديرة - شارع ال مكتوم - مبنى ال مكتوم رقم ٢٤ بالقرب من دوار الساعة مقابل مركز الدانة

المطلوب إعلانه : ١- كاربون كومودتيز م.د.م.س - صفته : منفذ ضده

موضوع الإعلان : قد أقام عليكم التنفيذية المذكورة اعلاه والزامكم بدفع المبلغ المنفذ به وقدره (٦٧٨٠٥،٤٢) درهم وتسليمه الى طالب التنفيذ أو خزينة المحكمة ، وعليه فان المحكمة ستباشر الاجراءات التنفيذية بحقكم في حالة عدم الالتزام بالقرار المذكور خلال (15) يوما من تاريخ نشر هذا الاعلان.

رئيس الشعبة

إعـــــلان

العدد ١٣٤١٧ بتاريخ ٢٠٢١/١٢/١٥ 70021

شركة دبي هورايزن للشحن البحري المحدودة (Dubai Horizon Shipping Ltd) في ليبيريا ("الشركة")

تم حل الشركة بتاريخ 10 نوفمبر 2021،

وهذا الإشعار موجه إلى جميع الدائنين والأفراد الذين يدعون أن لديهم أي مطالبة ضد الشركة، بمن فيهم أي مطالب يدعي أن لديه مطالبات غير مصفاة أو طارئة وأي شخص يدعي أن لديه ترتيباً تعاقدياً مع الشركة لا يزال غير مستوفى؛

يتعين على المطالبين أن يقدموا مطالباتهم خطياً وتفصيلاً لشركة ريد سميث في برج انديكس (المدخل الشرقي)، الطابق الخامس والعشرين، مركز دبي المالي العالمي، صندوق بريد: 506548، مسؤول الاتصال: ماري بوري، البريد الإلكتروني mborye@reedsmith.com ،

الهاتف: 6361 709 4 971+ بواسطة 15 يونيو 2022.

إبراء من المسؤولية: لا يشكل توجيه هذا الإشعار اعترافاً من المؤسسة بأن أي شخص دائن أو مطالب، ولا يجوز إعادة إحيائه أو جعله صحيحاً أو العمل كإقرار بصحته، أو التنازل عن أي دفاع أو مطالبة مضادة فيما يتعلق بأي مطالبة ضد الشركة، أصولها أو مدرائها أو موظفيها أو حملة أسهمها، وهو أمر منعه أي تقادم أو أصبح باطلا لأي سبب من الأسباب، أو يكون للمؤسسة أو مدرائها أو موظفيها أو حملة أسهمها أي دعاوى دفاعية أو مضادة بشأنها.

إعـــــلان

العدد ١٣٤١٧ بتاريخ ٢٠٢١/١٢/١٥ 70021

شركة دبي هوب للشحن البحري المحدودة (Dubai Hope Shipping Ltd) في ليبيريا ("الشركة")

تم حل الشركة بتاريخ 10 نوفمبر 2021،

وهذا الإشعار موجه إلى جميع الدائنين والأفراد الذين يدعون أن لديهم أي مطالبة ضد الشركة، بمن فيهم أي مطالب يدعي أن لديه مطالبات غير مصفاة أو طارئة وأي شخص يدعي أن لديه ترتيباً تعاقدياً مع الشركة لا يزال غير مستوفى؛

يتعين على المطالبين أن يقدموا مطالباتهم خطياً وتفصيلاً لشركة ريد سميث في برج انديكس (المدخل الشرقي)، الطابق الخامس والعشرين، مركز دبي المالي العالمي، صندوق بريد: 506548، مسؤول الاتصال: ماري بوري، البريد الإلكتروني mborye@reedsmith.com ،

الهاتف: 6361 709 4 971+ بواسطة 15 يونيو 2022.

إبراء من المسؤولية: لا يشكل توجيه هذا الإشعار اعترافاً من المؤسسة بأن أي شخص دائن أو مطالب، ولا يجوز إعادة إحيائه أو جعله صحيحاً أو العمل كإقرار بصحته، أو التنازل عن أي دفاع أو مطالبة مضادة فيما يتعلق بأي مطالبة ضد الشركة، أصولها أو مدرائها أو موظفيها أو حملة أسهمها، وهو أمر منعه أي تقادم أو أصبح باطلا لأي سبب من الأسباب، أو يكون للمؤسسة أو مدرائها أو موظفيها أو حملة أسهمها أي دعاوى دفاعية أو مضادة بشأنها.

حكومة دبي
محاكم دبي

العدد ١٣٤١٧ بتاريخ ٢٠٢١/١٢/١٥ 70197

انذار بالنشر
رقم (9839/2021)

المنذر : محمد عبدالسلام محمد رفيع

ضد المنذر اليهم : الاولى / شركة بورن توريس لتجارة قطع غيار السيارات (ش . ذ . م . م)

الثاني / وسيم عابد عابد حسين (باكستاني الجنسية)

العنوان / امارة دبي – جميرا 3 – شارع الميداف – فيلا رقم ٢٥ - هاتف رقم / 048800255 - فاكس متحرك / 0543088803 - بريد الكتروني / chamotcars@hotmail.com

الموضوع :- ينبه المنذر على المنذر اليهما بضرورة سداد بدل الايجار المستحق السداد في 2021/4/20 قيمة الشيك رقم (13) المسحوب على بنك الامارات الاسلامي بمبلغ و قدره 100.000 درهم (مائة ألف درهم) كجزء متبقي من الايجار و ذلك خلال ثلاثون يوماً من تاريخ هذا الانذار و نفاذ مفعوله قانوناً – مع اخلاء العقار خالياً من الشاغلين و مع تسليم كافة المنقولات و المفروشات في الماجور - بالحالة التي كانت عليها قبل التعاقد - مع ما يستجد من الايجار حتى تاريخ الاخلاء الفعلي – مع سداد فواتير المياه و الكهرباء و الغاز و تقديم شهادة براءة ذمة. و في حالة الاخفاق سوف يضطر المنذر الى ا

لا أحد يريد الإصابة بـ"كوفيد- ١٩"، ناهيك عن المعاناة من أعراضه. ولكن عند الإصابة به فإننا سنبحث جميعا عن الطرق التي تساعدنا في الحفاظ على مناعتنا قوية.

وربما يكون للطعام دور مهم في تحسين نظام المناعة وتعزيز كفاءة أدائه. وعلى الرغم من عدم وجود مجموعات طعام سحرية ستجعلك فجأة خاليا من "كوفيد١٩"، فإنه من الضروري الحصول على المواد الغذائية الضرورية لإدارة الأعراض، مثل فقدان حاسة التذوق.

ماذا تأكل عندما تصاب بـ"كوفيد- 19" أو في مرحلة التعافي من العدوى؟

ما أنواع الأطعمة التي يجب أن تأكلها عندما يكون لديك كوفيد؟

من المهم إعادة التأكيد على أن ما من شيء تأكله يمكن أن يساعد في الوقاية من مرض "كوفيد19-" أو جعل العدوى تختفي بطريقة سحرية.

وتوضح منظمة الصحة العالمية (WHO)، كجزء من نظامها الغذائي الصحي الموصى به للوباء: "في حين أنه لا توجد أطعمة أو مكملات غذائية يمكن أن تمنع أو تعالج عدوى كوفيد19-، فإن النظم الغذائية الصحية مهمة لدعم أجهزة المناعة".

وهناك أطعمة تعزز المناعة (مثل الزنجبيل والحمضيات) يمكن تناولها لتعزيز صحة الجهاز المناعي بشكل عام.

ويجب على الجميع الحصول على الكمية المناسبة من فيتامين (د)، حيث أظهرت الدراسات المبكرة أنه يمكن أن يلعب دورا صغيرا في المساعدة في التغلب على الفيروس.

ومع ذلك، توصي منظمة الصحة العالمية الجميع باتباع نظام غذائي متوازن من:

- الفاكهة الطازجة
- الخضروات
- البقوليات (مثل العدس)
- الحبوب الكاملة (الأرز والشوفان والخبز)
- المنتجات الحيوانية (إذا كان ذلك مناسبا، مثل الألبان واللحوم والبيض).

كما توصي وكالة الأمم المتحدة بالابتعاد عن الكثير من الملح والحلويات السكرية، وتناول كل شيء باعتدال. ومع ذلك، تنطبق هذه النصيحة على الجميع، وليس فقط على المصابين بالفيروس.

ويجب على أولئك الذين يعانون من المرض أن يأكلوا طعاما صحيا كما هو مذكور أعلاه، لكنهم بحاجة إلى التأكد من تناولهم الكثير من البروتين أيضا.

ويمكنك عادة العثور على الكثير من البروتين في الدواجن بما في ذلك الدجاج والديك الرومي، والأسماك، لا سيما المأكولات البحرية، والبيض، ومنتجات الألبان مثل الحليب والجبن والزبادي، وبدائل ألبان الصويا، وكذلك حليب الصويا، والتوفو، واللحوم الحمراء الخالية من الدهون، مثل لحم البقر، والحمص والعدس والفول والبقول، والمكسرات (احترس من الأنواع المملحة بشدة)، وزبدة الفول السوداني.

ومن المهم أيضا تناول سعرات حرارية كافية عندما تكون مريضا، حيث يحتاج الجسم إلى السعرات الحرارية من الطعام ليتحول إلى طاقة، والتي يستخدمها للحفاظ على استمرار جميع عملياته.

ويمكن أيضا شرب "مكملات" أو مشروبات "مغذية" ذات سعرات حرارية عالية، والتي تكون متوفرة في الصيدليات.

ماذا يجب أن تأكل عندما تفقد حاسة التذوق؟

من المعروف أن فقدان حاستي التذوق والشم هي أحد الأعراض الرئيسية لـ"كوفيد19-". وبطبيعة الحال، عندما تفقد هذه الحواس، يمكن أن يكون تناول الطعام تحديا حقيقيا.

ووثد تكون لديك شهية للطعام، لكن فقدان حاسة الشم أو التذوق يضعف الحالة المزاجية، وحان الوقت لتجربة الأطعمة والمشروبات والتوابل ذات المذاق الحاد، مثل الفواكه الحمضية والخل والصلصة وعصير الليمون وصلصة النعناع ومسحوق الكاري أو الصلصة الحلوة والحامضة، والتي قد تثير بعض المذاق، عند إرفاقها بالأطباق العادية.

ويمكن أيضا تجربة مضغ العلكة أو تناول النعناع لزيادة اللعاب في الفم.

وبالنسبة لما يجب أن تأكله بشكل عام إذا كنت تتعافى من "كوفيد19-"، فالنصيحة واضحة: تناول الكثير من السوائل والبروتين.

وتقول وثيقة من هيئة الخدمات الصحية البريطانية حول الأكل والشرب لمن هم في طور التعافي من الفيروس، والتي نشرها مستشفى Homerton في لندن، إن أولئك الذين يتعافون من "كوفيد19-" يجب أن يشربوا سوائل أكثر من المعتاد، وتوصي الهيئة باستهداف كوبين من الماء يوميا.

ويُنصح أيضا أولئك الذين يتعافون بتناول الكثير من البروتين للحفاظ على قوتهم: ثلاث حصص يوميا.

وحتى بعد زوال الفيروس، يظل المريض بحاجة إلى تناول الكثير من السعرات الحرارية،

من أجل الحصول على طاقة كافية للتعافي بشكل صحيح من المرض.

وإذا كنت تواجه صعوبة في تناول الطعام، فتحدث إلى طبيبك أو أخصائي الرعاية الصحية للحصول على مزيد من الإرشادات في أقرب وقت ممكن.

ويجب على أي شخص لديه مخاوف بشأن نظامه الغذائي، خاصة عندما يكون مرتبطا بمرض ما، التحدث إلى طبيبه.

خمسة أطعمة طبيعية يمكنها مساعدتنا في نوم هانئ

يعد الحصول على نوم جيد تحديا بالنسبة للكثيرين، حيث أن هناك الكثير من الأسباب التي تجعلنا نعاني من الأرق وقلة النوم.

وهناك العديد من النصائح والحيل المتاحة للحصول على نوم جيد، لكن هذا لا يضمن أنها ستعمل مع الجميع.ولذلك، حددت مؤسسة النوم البريطانية عددا من الأطعمة التي قد تساعد في الحصول على قسط جيد من الراحة أثناء الليل.

ويقول موقع المؤسسة: "إن كلا من النظام الغذائي والنوم معقدان، ما يعني أنه لا يوجد حل سحري أو طعام واحد مضمون للمساعدة في النوم. ومع ذلك، هناك بعض الأطعمة والمشروبات التي قد تسهل الحصول على نوم هانئ ليلا".

وتشمل هذه الأطعمة:

- فاكهة الكيوي:

تحتوي فاكهة الكيوي على العديد من الفيتامينات والمعادن، مثل فيتامينات C وE وكذلك البوتاسيوم والفولات.

وتلاحظ المؤسسة الصحية أن بعض الأبحاث وجدت أن تناول الكيوي يمكن أن يحسن النوم. على سبيل المثال، في إحدى الدراسات، وجدت النتائج أن الأشخاص الذين تناولوا حبتين من الكيوي قبل ساعة واحدة من وقت النوم، ينامون بشكل أسرع وأعمق، وكانوا يتمتعون بنو عية نوم أفضل.

- الكرز اللاذع (الحامض):

تقول مؤسسة النوم: "وجدت العديد من الدراسات فوائد النوم للأشخاص الذين يشربون عصير الكرز الحامض. وفي إحدى الدراسات، وجد أن الأشخاص الذين شربوا كوبين من عصير الكرز الحامض يوميا يتمتعون بوقت نوم أكبر وكفاءة أعلى في النوم".

وقد تأتي هذه الفوائد من حقيقة أن الكرز اللاذع به تركيزات أعلى من المتوسط من الميلاتونين، وهو هرمون يساعد على تنظيم إيقاع الساعة البيولوجية وتعزيز النوم الصحي. وقد يكون للكرز اللاذع أيضا تأثير مضاد للأكسدة يساعد على النوم.

- الحليب المملح:

قد يقلل الحليب المملح من انقطاع النوم ربما لأن له علاقة بفيتامينات B وD.

ويشار إلى أن الحصول على كمية كافية من فيتامينات B يحفز إنتاج التريبتوفان، وهو حمض أميني أساسي يساعد على تنظيم النشاط في الجهاز العصبي المتعلق بالاسترخاء والنوم. فيما يساعد فيتامين D على ضبط الساعة البيولوجية للجسم، والتي تتحكم في إيقاعات النوم والاستيقاظ على مدار 24 ساعة.

- الأسماك الدهنية:

تعمل هذه الأطعمة من خلال توفير جرعة صحية من فيتامين D وأحماض أوميغا 3 الدهنية، والتي تشارك في تنظيم الجسم للسيروتونين.

- تناول المكسرات:

غالبا ما تعد المكسرات مثل الجوز والفستق والكاجو "غذاء جيدا للنوم".

ويقول الموقع الصحي: "على الرغم من أن الكميات الدقيقة يمكن أن تختلف، إلا أن المكسرات تحتوي على الميلاتونين وكذلك المعادن الأساسية مثل المغنيسيوم والزنك التي تعد ضرورية لمجموعة من العمليات الجسدية".

وعلى الرغم من أنه قد تكون هناك أطعمة يمكن أن تساعد على النوم الجيد، إلا أنه من الصعب التعميم حول النظام الغذائي المثالي للجميع.

ووفقا لهيئة الخدمات الصحية الوطنية البريطانية (NHS)، يجب الاتصال بالطبيب إذا كان لديك أرق يستمر لأكثر من أربعة أسابيع.

وتوصي الهيئة أيضا بتناول بعض الأطعمة والمشروبات لمساعدتك على النوم.

وربما ليس من المستغرب أنه يجب عليك تقليل الكافيين في الشاي أو القهوة أو مشروبات الطاقة أو الكولا، خاصة في المساء، حيث يتدخل الكافيين في عملية النوم، كما أنه يمنع النوم العميق.

•• الشارقة-الفجر:

أعلن "المهرجان الدولي للتصوير "إكسبوجر" الذي ينظمه المكتب الإعلامي لحكومة الشارقة، عن إطلاق المعرض الدولي الدائم للتصوير الفوتوغرافي في الشارقة «Gallery X»، الذي كان إحدى المبادرات المبتكرة في الدورة الخامسة من "إكسبوجر" 2021.

يعرض كل شهر أعمالاً لأفضل مصوري العالم

«إكسبوجر» الشارقة يطلق «Gallery X» أول معرض دائم للمهرجان وفضاء تفاعلي مفتوح للتصوير الفوتوغرافي يفتح أبوابه في مسرح المجاز ابتداء من 20 ديسمبر

طارق علاي: المعرض مساحة إبداعية متكاملة تثري الحراك الثقافي في الإمارة

ويستضيف المعرض، الذي يفتتح أبوابه بدءاً من 20 ديسمبر الجاري في مسرح المجاز بالشارقة، كل شهر مجموعة من أبرز الأعمال الفوتوغرافية لكبار المصورين الإماراتيين والعرب والأجانب، لمنح الجمهور فرصة الاطلاع على صوَر استثنائية التقطها محترفون من مختلف أنحاء العالم.

ويقدم المعرض «Gallery X» فضاءً إبداعياً وفنياً متكاملاً حيث ينظم بشكل دوري سلسلة ورش عمل لهواة التصوير والمحترفين يقدمها نخبة من كبار المصورين في العالم، ويضم مقهى مفتوح للزوار، ويخصص منطقة للقراء تتيح المجال لبناء مجتمع من المصورين والمهتمين بالفنون البصرية في بيئة تفاعلية واحدة.

يفتتح معروضاته بأعمال الإيطالي فرانشيسكو زيزولا والبريطاني أنتوني لامب

ويفتتح «Gallery X» أعماله بعرض مجموعة من أعمال المصور الإيطالي الحاصل على عدة جوائز عالمية فرانشيسكو زيزولا، والمصور البريطاني أنتوني لامب الذي نشرت صوره في كبرى المجلات والصحف.

فرانشيسكو زيزولا هو مصور صحفي إيطالي وعضو مؤسس لوكالة نور للتصوير الفوتوغرافي، بدأ في الثمانينات بتوثيق أحداث أبرز النزاعات حول العالم مركّزاً على القضايا الاجتماعية والإنسانية، وما يميز أعماله هو التزامه بالأخلاقيات والجماليات. حصد زيزولا عشرات الجوائز على مر السنين، بما فيها عشرة جوائز من مسابقات صور الصحافة العالمية وست جوائز من مسابقة أفضل الصور العالمية في العام، كما نشر عشرة كتب. في العام 2018، حصد فيلمه "وكأننا أسماك تونة" جائزة في مهرجان البندقية السينمائي. وتعتبر مجموعته المشاركة في المعرض وعنوانها "الملح، العرق، الدم" جزءاً من مشروع طويل الأمد يعمل عليه الفنان منذ سنوات متناولاً فيه العلاقة بين الإنسان والطبيعة.

يتخصص المصور البريطاني أنتوني لامب، المقيم بين لندن ودبي، في تصوير الفنون الجمالية، ويشارك في المعرض بمجموعة من الصور الفريدة التي يستخدم فيها المساحة السلبية والجمالية الأثيرية لمنح المشاهد شعوراً بالهدوء والسكينة. وتتضمن أحدث مشاريعه سلسلة بعنوان "صور الصحراء" والتي التقطها في صحراء شبه الجزيرة العربية. ظهرت أعماله في مجلات وصحف رائدة مثل "تايم آوت" و"آوت دور فوتوغرافر" و"براكتيكال فوتوغرافي" وغيرها. ويسلط لامب الضوء منذ عام 2015 على استكشاف علاقة الإنسان بالسواحل معتمداً على تقنية التعريض الضوئي الطويل مع التركيز على ما صنع الإنسان كمواضيع لصوره.

بعد حيوي مستدام على تلقي جماليات فن التصوير الفوتوغرافي

وقال سعادة طارق علاي، مدير عام المكتب الإعلامي لحكومة الشارقة: "نحرص على إضفاء بعد حيوي مستدام على تلقي جماليات فن التصوير الفوتوغرافي من خلال المعرض الدائم، لنبقي الهواة والمحترفين والجمهور بشكل عام على اتصال بفن الصورة على مدار العام، ونمنح عشاق التصوير فرصاً إضافية للتدريب على يد كبار المصورين وأمهر الخبراء في هذا الفن، من خلال الورش التي ستصاحب العروض الشهرية».

وأضاف: "يمثل المعرض واحداً من الجهود المميزة التي تعزز مكانة مسرح المجاز وجهة للفن والإبداع، ويستكمل رسالة المهرجان الدولي للتصوير (اكسبوجر) في إثراء ذائقة الجمهور ونشر الوعي بأهمية فن التصوير وتأثيره وجمالياته، إذ يقدم المعرض مساحة إبداعية متكاملة يلتقي فيها المصورين والجمهور في فضاء معرفي جمالي يثري الحراك الثقافي في الإمارة».

يشار إلى أن فعاليات الدورة الخامسة من المهرجان الدولي للتصوير "إكسبوجر" شهدت إطلاق النواة الأولى لمعرض Gallery X، الذي ينطلق هذا الشهر كمعرض دائم في الشارقة، ويهدف من خلال عروضه وأنشطته التعليمية إلى تمكين هواة الفنون الإبداعية من اللقاء والتعلم، واكتساب الخبرات الأساسية والاحترافية في فن التصوير الفوتوغرافي.

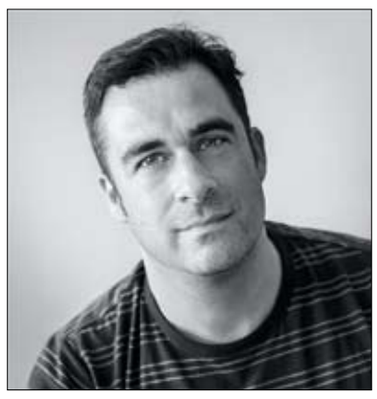

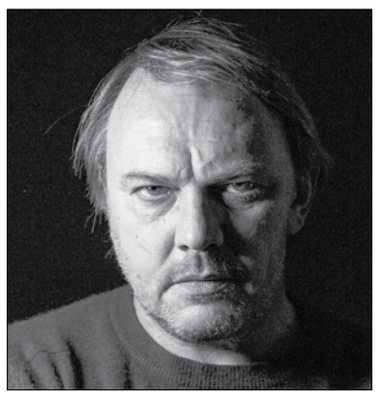

مناهزات اللغة العربية في دورتها الرابعة تنطلق بالشارقة تحت شعار «بالعربية .. نبدع»

•• الشارقة-الفجر:

بمشاركة (21) طالبًا وطالبةً، منهم (5) ذكور و(16) من الإناث من دول الأعضاء بمكتب التربية العربي لدول الخليج انطلقت صباح أمس الأول بمقر المركز التربوي للغة العربية لدول الخليج في المدينة الجامعة بالشارقة أعمال مناهزات اللغة العربية في دورتها الرابعة لعام 2021م والتي تقام برعاية كريمة من صاحب السمو الشيخ الدكتور سلطان بن محمد القاسمي عضو المجلس الأعلى حاكم الشارقة .

وتميزت المشاركة بمشاركة سبع دول رشحت ثلاثة من الطلبة للمشاركة في المناهزات المختصة باللغة العربية والتي حملت شعار (بالعربية نبدع) حيث أدوا بداية الاختبار التحريري والذي استمر أربع ساعات متواصلة على أن تتواصل الاختبارات بعقد اختبار شفوي يتمثل فيه مقابلات مع لجنة التحكيم (العلمية) لقياس المهارات الأدائية لدى الطلبة.

وقبيل عقد الاختبار التحريري التقى الدكتور عيسى صالح الحمادي مدير المركز التربوي للغة العربية بالشارقة مع اللجان المنظمة ورؤساء وأعضاء الوفود المشاركة وشمل اللقاء رؤساء الوفود وهم عائشة البيك من دولة الإمارات العربية المتحدة وأمينة محمد علي راشد من مملكة البحرين ومحمد عبد الله مدهش من الجهورية اليمنية ونادية رجا عبد الله من دولة الكويت وأحمد الجاسر من المملكة العربية السعودية ويونس الخربوشي من سلطنة عمان ومنال الحنيني من دولة قطر.

وجرى على هامش الاختبارات عقد أولى الاجتماعات مع اللجان المنظمة ورؤساء وأعضاء الوفود المشاركة ومناقشة تقرير الدورة الثالثة للمناهزات الثالثة 2019م بجانب استعراض البرنامج التفصيلي لأعمال تنظيم مناهزات اللغة العربية الرابع 2021م ومناقشة مهام اللجنة العليا واللجان التنظيمية.

وأبدى الدكتور عيسى صالح الحمادي مدير المركز التربوي للغة العربية لدول الخليج بالشارقة ترحيبه بالوفود الخليجية المشاركين من الدول الأعضاء لمكتب التربية العربي لدول الخليج، في مناهزات اللغة العربية في دورتها الرابعة 2021 .

وأكد خلال لقاءه بأهمية بث روح المنافسة لدى الطلبة المشاركين وتحفيزهم، ووجه اللجان المشرفة والمنظمة إلى توفير سبل العناية والدعم والرعاية لجميع المشاركين بالمسابقة، ولفت نظر الحضور بأهمية الحفاظ والعمل على تحقيق أهداف المناهزات والتي تتمثل في الإسهام في الارتقاء بالمستوى العلمي لدى الطلبة والمعلمين في مادة اللغة العربية وتفعيل دور المؤسسات المعنية بتعليم اللغة العربية وتعلمها وكذلك تعزيز الولاء والانتماء للغة العربية في نفوس الناشئة وتحفيز المواهب والإبداعات اللغوية المبكرة في مجال اللغة العربية لطلبة الدول الأعضاء وتقوية الروابط وتعزيز التواصل بين المبدعين في اللغة العربية على كافة المستويات وإذكاء روح التنافس بين الطلبة المبدعين والموهوبين في مجال اللغة العربية لطلبة الدول الأعضاء وتعزيز ثقة الطلبة المبدعين والموهوبين بأنفسهم في مجال اللغة العربية بما يملكونه من قدرات واكتشاف الطلبة المبدعين والموهوبين في مجال اللغة العربية وتوجيههم لاستثمار قدراتهم والإسهام في تطوير مناهج وإستراتيجيات اللغة العربية بالدول الأعضاء بمكتب التربية العربي لدول الخليج.

وناقش الاجتماع توزيع البرنامج التفصيلي واستعراضه خلال الاجتماع مؤكدًا ضرورة التزام الجميع بما تم إقراره بالبرنامج حرصًا على أن تتم المناهزات في صورة تليق بمستوى التنظيم .

وجرى خلال الاجتماع تشكيل اللجنة العليا للمناهزات برئاسة مدير المركز التربوي للغة العربية لدول الخليج بالشارقة، وأعضاء اللجنة العلمية، ورؤساء الوفود المشاركة، ومشرفي المركز التربوي للغة العربية.

نظمت ثماني ورش عمل في مجالات القيادة وتصميم الخرائط الذهنية والفن وعلم الفلك

«مرشدات الشارقة» تقود مواهب وقدرات منتسباتها في سلسلة ورش فنية وعلمية وإبداعية

•• الشارقة-الفجر:

نظمت "مفوضية مرشدات الشارقة" مؤخراً ثماني ورش عمل متخصصة جمعت خلالها منتسباتها من الزهرات والمرشدات والمرشدات المتقدمات، بهدف تنمية مهاراتهن الفكرية والإبداعية وإعداد جيل جديد من قياديات المستقبل، تماشياً مع رسالة المفوضية الرامية إلى تمكين الفتيات والشابات في الإمارة من استكشاف قدراتهن الكامنة والاستثمار في مواهبهنّ لتحقيق النجاح.

وتمحور برنامج ورش العمل التفاعلية حول مواضيع مختلفة شملت المهارات القيادية، والتفكير الفعال، وآلية وضع الخرائط الذهنية إلى جانب ورش أخرى حول الفنون، والحرف، والخط العربي، والعلوم الفلكية، وغيرها من المجالات العمليّة.

وفتحت ورشة "مرشدات - القيادة 101" التي أقيمت على مدى 12 ساعة المجال أمام المنتسبات للتعرف على نماذج قيادية مختلفة إلى جانب المبادئ الأساسية للقيادة الرشيدة بما في ذلك آلية اتخاذ المبادرة، وتطوير الإبداع، ومهارات الاتصال وصنع القرار وحل المشكلات وغيرها، وحصلت المشاركات على ختامها على شارة القيادة 101.

وقادت ورشة "اكتشفي قدراتك الذهنية" المرشدات المتقدمات في مسار عملي لتعرف على مفهوم الخرائط الذهنية، حيث علمت مدربة أسلوب الحياة جوليانا خليل المشاركات تقنيات مختلفة في رسم الخرائط الذهنية التي تساعد على التركيز وتحديد الأهداف ورفع مستوى الإنتاجية، ومنحت المرشدات شارة المهارات الاجتماعية بالإضافة إلى شهادة من توني بوزان ، مبتكر طريقة "الخريطة الذهنية».

وشمل برنامج المفوضية مجموعة من ورش العمل المصممة خصيصاً للزهرات، منها ورشة عمل حول الثقافة الفلسطينية تعرفن خلالها على شكل شجرة الزيتون الفلسطينية وكيف قام العديد من الفنانين باستخدامها كرمز وطني في لوحاتهم، كما رسمت الزهرات الشجرة بواسطة كرة من القطن، وحصلن على شارة "فلسطين" تقديراً لهن على تفاعلهنّ خلال الورشة.

وشاركت الزهرات بسلسلة من الورش الإبداعية الملهمة أبرزها ورشة حول فن الزخرفة في الخط العربي، كما تعلمن كيفية تصميم اناء مصنوعة من أحجار التيرازو باستخدام تقنيات الصنفرة والصب ومزج الألوان، كما أتيحت لهن الفرصة لتطوير مهاراتهن الفنية واستخدامها في رسم شكل الكوفية على مجموعة من الأواني الفخارية، إلى جانب المشاركة في نشاط زرع بذور البرتقال التي تم إحضارها من مدينة يافا الفلسطينية في حديقة مكتبة بيت الحكمة في الشارقة.

وفي ورشة عمل استضافتها أكاديمية الشارقة لعلوم وتكنولوجيا الفضاء والفلك، خاضت المرشدات والمرشدات المتقدمات تجربة فريدة تعرفن خلالها على عالم الفضاء، كما أتيحت لهنّ فرصة مراقبة حركة الشمس والقمر والأجرام السماوية الأخرى خلال أوقات مختلفة من اليوم، إلى جانب التعرف على أسماء النجوم والأبراج المختلفة واستكشاف جمال السماء في الليل.

تطلّ الممثلة اللبنانية سيرينا الشامي في مسلسل (خرزة زرقا)، وهو من بطولة معتصم النهار ورولا بقسماتي، وتحضّر للفترة المقبلة مجموعة مشاريع بين السينما والمسرح والتلفزيون.

الشامي، التي اعتبرت في هذا الحوار أن الشكل أساسي عند الممثلات، و(لا يجوز أن نختبئ وراء أصابعنا)، رأت أن الممثلين لديهم مقومات أخرى مختلفة، لافتة إلى أن عدد متابعي الفنان من الدول العربية عبر (السوشيال ميديا) يلعب دوراً في اختياره لأدوار البطولة، (لأن المتابعة تُعادِل الجماهيرية). كما تحدثت عن (خرزة زرقا) وعدد من المواضيع الفنية.

الوضع في لبنان جعلني (قنوعة) أكثر

سيرينا الشامي: أي عمل أقبل به أصوّره بسعادة وأعطيه من كل قلبي

• إلى أي حد يمكن القول إن الممثل الذي يتخرّج في معهد الفنون يَظهر أداؤه واضحاً على الشاشة؟

- لا توجد قاعدة ثابتة في هذا الموضوع. البعض لا يتقبّلون الفنانين الذين تخرّجوا في معاهد التمثيل والعكس صحيح أيضاً. لا توجد حقيقة مطلقة في الفن، بل هناك آراء مختلفة، ولا يمكن إرضاء كل الآراء.

حتى النجمة العالمية ميريل ستريب، هناك مَن لا يحب تمثيلها. مع الوقت، الممثل يتقبّل كل شيء ويعرف أن هذا واقع المهنة وأنه لا توجد حقيقة واحدة يمكن تطبيقها.

• وهل هذه الحقيقة تجعلك تتقبّلين عدم تقدير موهبتك كما يجب وإقصاءك عن أدوار البطولة؟

- في كل بلد هناك مقوّمات معينة يعتاد عليها الناس كما شركات الإنتاج، حيث تعطى أهمية كبيرة للشكل.

لا يجوز أن نختبئ وراء أصابعنا، الشكل أساسي عند الممثلات، أما الممثلون فلديهم مقومات أخرى مختلفة.

إلى ذلك، فإن عدد متابعي الفنان من الدول العربية عبر (السوشيال ميديا) يلعب دوراً في اختياره لأدوار البطولة، لأن المتابعة تُعادِل الجماهيرية، وأيضاً ارتفاع نسبة بيع العمل ودخول مال أكثر إلى جيوب المُنْتجين.

هذا هو المنطق الذي يسري في الدول العربية وهو ليس انتقاداً بقدر ما هو حقيقة.

• وهذا يعني أنك تتقبّلين هذا الواقع؟

- لا يوجد لديّ حل آخَر إلا مغادرة لبنان والعمل في بلد آخَر يعتمد مقومات مختلفة.

مَن يلعبون الأدوار الرئيسية يفترض أن تكون لديهم أشكال معيّنة ويتمتّعون بجماهيرية عالية جداً.

والمُنْتجون يتمسكون بهذه المعايير، ليس من أجل سواد عيون الممثّل، بل من أجل مصلحتهم وكي يتمكّنوا من تحقيق الاستمرارية.

وهذه المقوّمات في اختيار ممثلي الأدوار الأساسية جاءت في ضوء دراسة أُجريت على الجمهور العربي.

كما أن طريقة تقديم الفنانة لنفسها عبر (السوشيال ميديا) لها دور أساسي في هذا الموضوع.

• كيف تقيّمين تجربتك مع معتصم النهار، خصوصاً أنه تجمع بينكما الكثير من المشاهد؟

- مَن أكون كي أقيّم تجربتَه؟

هو فنان فرض نفسه في الدراما ويتمتع بجماهيرية كبيرة.

• وهل الجمهور يحبه لأنه ممثّل جيد أم لأنه يتمتّع بشكل جميل؟

- لا شك أنه يجمع بين الاثنين،

وهذا الأمر يجعل منه فناناً لديه جمهور كبير يحبه.

• ألا ترين أنه يخطئ بحق نفسه لأنه استَهلك نفسه فنياً في الكثير من الأعمال؟

- لا يوجد صح ولا يوجد خطأ. ربما هذا مخطّطه، وربما هو يهمّه أن يكثّف نشاطه الفني في هذه المرحلة على أن يتوقف بعد سنوات عدة. لا أحد يعرف ما هو مخطط الآخَر.

• وما مخططك؟

- لا يوجد مخطط معيّن أعتمده، بل أعمل كل يوم بيومه. إما أن أتحمّس للعمل أو لا.

هناك أعمال أتحمس لها فنياً، وأخرى مادياً، وثمة أعمال أتحمس لها جماهيرياً.

فأحياناً، لا أقتنع كلياً بالعمل، ولكنني أقبل به لأنه سيُعرض على محطات معينة يمكن أن أَبْرز من خلالها،

وهناك عَمَلٌ آخَر قد لا يعجبني كثيراً أيضاً ولكنني أقبل به لأن الأجر جيّد، خصوصاً في ظل الظروف الصعبة التي نعيشها.

وأنا أحمد الله لأنني أعمل. وأحياناً يُعرض عليّ عمل ثالث يكون جيداً من الناحية الفنية،

ولكن ميزانيته ضئيلة فأرضى به لأنه يشبعني فنياً، وهناك أعمال تجمع بين كل هذه العوامل مجتمعة.

• هل يمكن أن تذكري الأعمال التي أَرْضَتْكِ فنياً وجماهيرياً ومادياً؟

- هي كثيرة، ولن أذكر أسماء.

بمجرد أن أقبل بعمل أكون سعيدة به، وكل مَن يتواجد معي في موقع التصوير يلاحظ ذلك. أنا أحب عملي. وأي عمل أقبل به أصوّره بسعادة وأعطيه من كل قلبي.

• يبدو أن قناعاتك تغيّرتْ عن العام الماضي؟

- خلال سنة واحدة يمكن أن يتعلّم الإنسان الكثير. كما أن الوضع في لبنان جعلني (قنوعة) أكثر،

إضافة إلى أن سقف متطلباتي تراجع، وأقول الحمد لله.

• وما مشاريعك للفترة المقبلة؟

- انتهيتُ من تصوير أعمال عدة، بينها فيلم سينمائي بعنوان (الفيل) ومسلسل رعب بعنوان (الزيارة)،

كما شاركتُ في فيلم تدور أحداثه حول ثورة 1958 وهو من إنتاج فرنسي، وقريباً سأباشر بتصوير فيلم جديد.

وسأشارك أيضاً في مسرحية بعنوان (مفروكة).

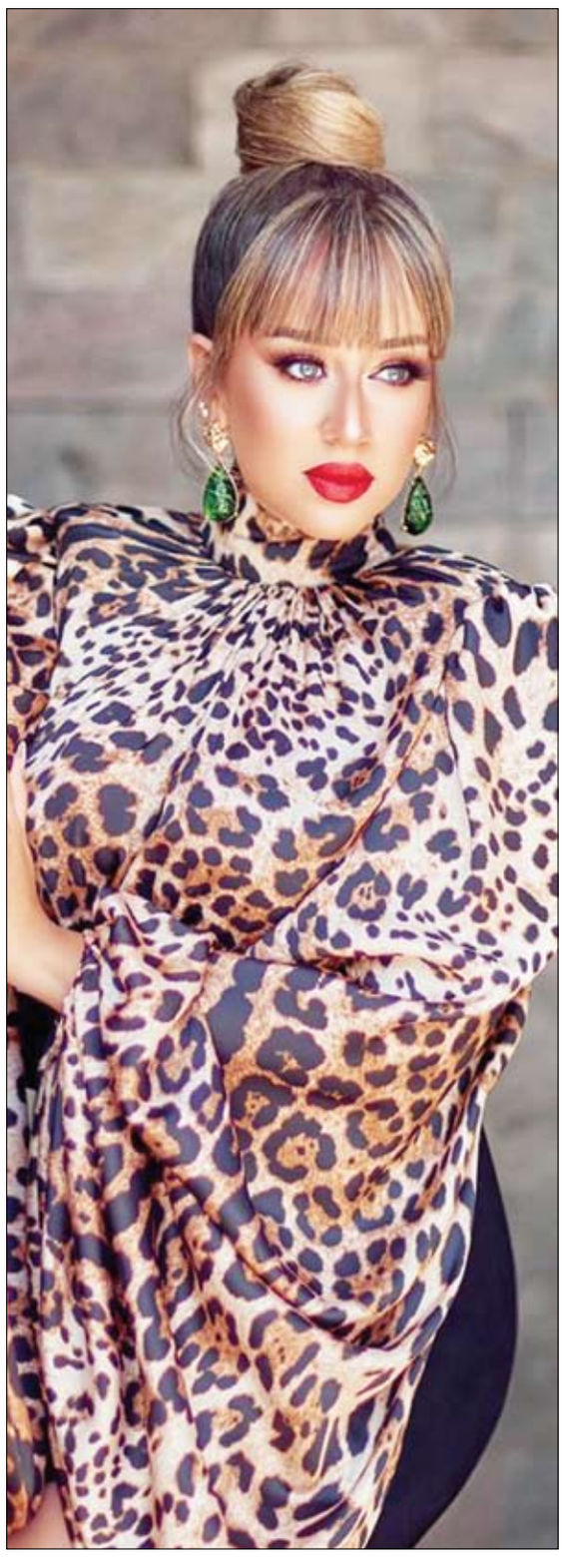

فرح الزاهد: انتظروني في مفترق طرق

تشارك الفنانة الشابة فرح الزاهد في أول بطولة درامية لها من خلال مسلسل (زي القمر) بحكاية مفترق طرق بعد النجاح الذي حققته بمشاركتها الأخيرة من خلال شخصية فرح في (الطاووس).

وعبرت فرح في بيان صحفي عن سعادتها بالدور الذي يعتبر أول بطولة مطلقة لها، حيث أن الشخصية بعيدا تماما عن الدراما وما قدمته في مسلسل الطاووس، كما عبرت عن امتنانها لمخرج الحكاية والمنتج لثقتهم الكبيرة بها لمشاركتها في بطولة العمل.

هدير عبدالناصر تنضم لأسرة الجزء الثالث من (أبو العروسة)

من خلال مسلسل "ونحب تاني ليه"، نجحت ياسمين عبد العزيز في أن تحقق أعلى نسب مشاهدة حتى الآن، فبساطة العمل وواقعية أحداثه جعلتها تنافس وبقوة على قمة السباق الرمضاني هذا الموسم.

انضمت الفنانة الشابة هدير عبدالناصر، إلى صنَّاع الجزء الثالث من مسلسل (أبو العروسة)، والذي يتم تصويره حاليًا في أماكن متفرقة بالقاهرة ومدينة السادس من أكتوبر، وتعتبر تلك المشاركة الأولى لها في المسلسل، الذي قُدِمَ منه جزئين سابقين خلال العامين الماضيين وحققا نجاحًا كبيرًا.

ويشارك في بطولة الجزء الثالث من (أبو العروسة) كل من؛ سيد رجب، مدحت صالح، نرمين الفقي، سوسن بدر، رانيا فريد شوقى، محمود حجازي، أحمد صيام، صفاء الطوخي، خالد كمال، ميدو عادل، كوكي مجدي، نانسي صلاح، ندا عادل، ولاء الشريف، محمد حاتم، أماني كمال، ديانا هشام، وكارولين عزمي، وهو مسلسل دراما اجتماعية كتبه هاني كمال، ومن إخراج كمال منصور.

و كانت آخر أعمال الفنانة هدير عبدالناصر، مسلسل (لؤلؤ) والذي شاركت في بطولته أمام الفنانة مي عمر، وحققت من خلاله شهرة واسعة، بعد تجسيدها شخصية (مروة) صديقة (لؤلؤ)، التي عاشت معها بإحدى دور الأيتام، وهربتا سويًا إلى الشارع، حتى استطاعت (لؤلؤ) استغلال صوتها للوصول إلى النجومية، وشاركتها صديقتها لحظات نجاحها وشهرتها، إلا أن الغيرة الشديدة تسببت في خيانتها للمطربة (لؤلؤ).

ودخلت هدير عبدالناصر، عالم الفن والتمثيل منذ عام 2014، وذلك من خلال مشاركتها في فيلم قصير بعنوان (كبير الحلم)، كما شاركت في عدد من العروض المسرحية، ومن بينها مسرحية بعنوان (الأسانسير)، فضلا عن مشاركتها في 3 أعمال درامية حتى الآن.

وشاركت هدير عبدالناصر، في دراما رمضان 2020، من خلال مسلسل (لعبة النسيان) أمام كل من؛ دينا الشربيني، محمود قابيل، أحمد داود، علي قاسم، رجاء الجداوي، وهو سيناريو وحوار تامر حبيب، ومن إخراج أحمد شفيق.

منوعات الفجر

ما هي الأطعمة الأكثر خطورة على الأمعاء؟

كشف الطبيب الألماني توماس فريلينغ عن الأطعمة المفيدة للأمعاء والأطعمة الأكثر ضررا

ويشير موقع Focus، إلى أنه وفقا للطبيب، من أجل الحفاظ على الغشاء المخاطي للأمعاء بحالة مثالية، يجب الالتزام بالنظام الغذائي للبحر الأبيض المتوسط، وتجنب تناول الأطعمة الخطرة.

ويدرج الطبيب في قائمة الأطعمة الخطرة: السكر . ويوضح ذلك، بأنه في الوسط والبيئة الحلوة، تتكاثر أنواع معينة من البكتيريا . وتتضمن القائمة بالإضافة إلى السكر المواد المملحة والمدخنة والنقانق.

ويقول، "هذه المواد مدرجة في قائمة المواد المسرطنة. لذلك يجب عدم تناول أكثر من 500 غرام من اللحوم الحمراء في الأسبوع".

ويضيف، الدهون "السيئة" توجد في المايونيز والسمن النباتي وشحم الخنزير.

ويكشف الطبيب في نفس الوقت ما هي الأطعمة الجيدة والمفيدة للجسم، ويضع في مقدمتها البقول والخضروات، لأنها تحتوي على الألياف الغذائية، تليها مواد غنية بالإينولين مثل الموز، وبعدها مواد غذائية غنية بالأحماض الدهنية غير المشبعة مثل الأسماك ومن ثم الفواكه المحتوية على البكتين وبعدها البطاطس المسلوقة بقشرتها والخبز الأسمر.

قرأت لك

فوائد التين الشوكي

تعد فاكهة التين الشوكي من أشهر فواكه فصل الصيف، إليكم فيما يلي أبرز فوائدها الصحية:

- تساعد ثمرة التين الشوكي على الهضم، حيث تستخدم كمهدئ للقولون العصبي ومطهر عام للجهاز الهضمي.
- يعتبر التين الشوكي من أكثر الفواكه التي تساعد على التخلص من الاكتئاب ومنح السعادة والاطمئنان.
- يساعد التين الشوكي في خسارة الوزن الزائد وذلك بسبب قدرته على المساعدة في هضم المواد الغذائية التي تحتوي على الدهون.
- يمد التين الشوكي الجلد بالكولاجين ما يجعل البشرة صحية ونضرة وشبابية.
- يعمل على خفض نسبة السكر في الدم، ما يجعله مناسباً لمرضى السكري.

سؤال وجواب

- **ما المقصود بالبئر الارتوازي؟**
  - هو البئر الذي يتدفق منه الماء تلقائياً
- **لماذا تم بناء برج إيفل في باريس؟**
  - بنى في باريس بمناسبة المعرض الصناعي في الذكرى المئوية لقيام الثورة الفرنسية
- **كم دقيقة يستغرق ضوء الشمس للوصول إلى الأرض؟**
  - حوالي ثماني دقائق
- **من هو صاحب النظرية النسبية؟**
  - العالم الأمريكي أينشتاين
- **من هو عالم الفلك العربي الذي قدر نسبة محيط الدائرة إلى قطرها بـ 3.14؟**
  - غياث الدين الكاشي

سائحان يقفان لالتقاط صورة في منطقة ذات مناظر خلابة بعد نزولهما من حافلة تديرها وكالة سفريات في هونغ كونغ. ا ف ب

علامتان في الأذنين تدلان على نقص حاد في فيتامين «د»

يُطلق على فيتامين (د) اسم "فيتامين الشمس" لأنه ينتج بشكل طبيعي في الجسم من خلال التعرض لأشعة الشمس.

ويعد عنصرا غذائيا أساسيا لعدد من العمليات البيولوجية في الجسم.

ويرتبط انخفاض مستويات فيتامين (د) بزيادة خطر الإصابة بعدد من الحالات الأخرى، التي تتراوح من سرطان الأمعاء والتصلب المتعدد إلى مرض الزهايمر.

ونظرا لأن الكوليسترول الموجود تحت الجلد يتحول إلى فيتامين (د)، تُعزز صحة العظام والجهاز المناعي.

وهناك أيضا دليل على أن فيتامين (د) يمكن أن يقلل من احتمالية الإصابة بعدوى فيروسية، بما في ذلك الإنفلونزا.

ونظرا لأن النقص يتسبب في دمار في العظام، فقد يؤدي ذلك إلى فقدان السمع وطنين الأذن.

وتشرح هيئة الخدمات الصحية الوطنية البريطانية أن طنين الأذن هو "سماع الأصوات التي لا تنتج عن الأصوات القادمة من العالم الخارجي. إنها علامة شائعة وليست عادة علامة على أي شيء جاد. قد تتحسن من تلقاء نفسها وهناك علاجات يمكن أن تساعد".

وكشف الباحثون الذين يدرسون دور فيتامين (د) في طنين الأذن الذاتي، عن وجود صلة بين النقص وحالة السمع.

وفي ورقة بحثية نُشرت في مجلة Plos One، كتبوا: "تشير نتائجنا إلى أن نسبة كبيرة من مرضى الطنين يعانون من نقص فيتامين (د). نوصي بإجراء تقييم الفيتامين لجميع مرضى طنين الأذن".

وافترضوا أن خصائص فيتامين (د) المضادة للالتهابات قد تلعب دورا في طنين الأذن، أو ربما ارتباطه بالمغنيسيوم.

وقالوا: "آلية أخرى يمكن أن يؤثر من خلالها نقص فيتامين (د) على طنين الأذن ترتبط بالمغنيسيوم".

ويلعب المغنيسيوم دورا كعامل مساعد رئيسي في تكوين فيتامين (د).

وإلى جانب ذلك، يمكن لفيتامين (د) المنشط أن يعزز امتصاص الأمعاء للمغنيسيوم. لذلك، قد يؤدي نقص المغنيسيوم بسبب نقص فيتامين (د) إلى تفاقم طنين الأذن.

ويرتبط نقص فيتامين (د) أيضا بالسمع، حيث يؤثر على عظام الأذن.

ويمكن أن تؤدي هذه الحالة، المعروفة باسم هشاشة العظام، إلى فقدان السمع والصمم في بعض الحالات.

ومن المثير للاهتمام أن الدراسات وجدت أن تصحيح نقص فيتامين (د) يمكن أن يعكس فقدان السمع وحتى الصمم في بعض الحالات.

مساحة للتلوين

هل تعلم؟

- هل تعلم أن عباس بن فرناس أول رجل في تاريخ العرب والغرب حاول الطيران بطريقة علمية. فقد أراد تطيير جسمه، فكساه بالريش ومد له جناحين طار بهما في الجو مسافة بعيدة ثم سقط فتأذى ظهره وبذلك يعتبر أول طيار اخترق الفضاء.
- هل تعلم أن ابن النفيس علي بن أبي حزم العالم الطبيب هو مكتشف الدورة الدموية الصغرى. وقد جاء ذلك في كتابه المشهور (تشريح القانون) وفيه أيضاً إشارات إلى الحويصلات والشرايين التاجية. كما له أيضاً العديد من المؤلفات الطبية أشهرها: الموجز في الطب وبه اختصر قانون ابن سينا، والشامل في الطب وهو كتاب كبير جداً وغيرها من الكتب المختلفة.
- الإغريق هم أول من زرعوا الجزر من أجل العلاج وليس الأكل.
- أكثر من ثلث إنتاج العالم من الأناناس يأتي من هاواي.
- أول إنتاج للأطعمة المجمدة كان في عام 1920م.
- 60 بقرة يمكن أن ينتجوا طن من الحليب كل يوم.
- هناك أكثر من 15.000 نوع مختلف من الأرز.
- منتجات الألبان تمثل 29% من جميع المواد الغذائية المستهلكة في الولايات المتحدة.

قصة البنت الكسولة

خرجت سعاد من البيت غاضبة، فقد نهرتها امها لانها كسولة ولا تحب المساعدة ..وهي لا تفعل شيئا إلا لنفسها فقط وأحيانا لا تفعله بل تطلب من يقوم عنها بذلك، تنظيف غرفتها تتركه لأختها الصغرى ... كسولة جدا وانانية ايضا، وعندما سمع الاب بما حدث نوى لها على شئ ..حضر الجميع إلى البيت وجلسوا لتناول الطعام البسيط الذي اعدته الام التي ذهبت للنوم، ثم وقف الاب ليقول ان امكم تشعر بوعكة لذلك لا تستطيع ان تجهز لكم الا الطعام البسيط، ارجوكم نظفوا المائدة ثم رتبوا غرفكم وباقي الغرف وانت يا سعاد عليك بالمطبخ كله ثم اشرفي على اخواتك.. اريد ان اصحو فاجدك قد نظفت كل شئ .. واختفى بعد ان اعطى اوامره المشددة.

وقفت سعاد غاضبة جدا وبدون تفكير كانت تجري وراء والدها لتقول له ابي انا لست بخادمة لأقوم بتنظيف المطبخ او اشرف على تنظيف البيت، انا لست خادمة.. وهنا تلقت صفعة قوية أفاقتها واندفع الاب بكامل غضبه ليقول: حسنا، معنى ذلك ان امك خادمة.. فهي تذهب لعملها لتوفر لكم معيشة آمنة ثم تأتي لتطبخ وتغسل وتنظف البيت وترتب كل شي هنا وتشتري الطلبات ثم تأتون لتناول الطعام والنوم وتقوم هي بتنظيف كل ما استعملتموه ثم تعيد كل ما فعلته سابقا وعندما تستيقظين تحمل لك الشاي ثم تجلس لتباشر معكم الواجبات... وأشياء كثيرة تفعلها، هل هي خادمة؟ هل انا متزوج من خادمة؟ هل هذا جزاءها؟ أهذه هي التربية الصحيحة وهذا ما تعلمته في المدرسة.. حسنا يا سعاد، لا مدرسة بعد اليوم وعليك ان تقومي بكل ما تقوم به امك لمدة 3 ايام بعدها سأقرر هل ستبقين معنا ام تذهبين إلى مكان تجدين فيه من يخدمك.

انقضت ثلاثة ايام كانت ام سعاد تضغط على قلبها ليتحمل، وفي نهايتها نادى الاب على سعاد ليسألها ماذا قررت فبكت بشدة بكاء مرا ينطق بما عانته وبمدى اسفها على كل ما بدر منها في حق امها... والآن كل شيء في هذا البيت مقسم على جميع أفراده فليس هناك خادم ولا سيد الجميع هنا متساوون.