منوعات الفجر

الثلاثاء 24 مارس 2020 م - العـدد 12891

Tuesday 24 March 2020 - Issue No 12891

ص 22

باحثون في جامعة نيويورك أبوظبي يطورون تقنية جديدة لأداء خزعة الدم من مرضى السرطان

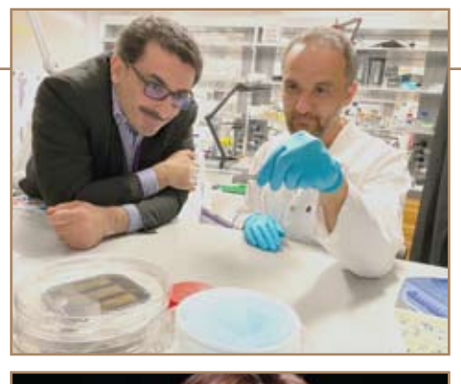

ص 31

ماريان صلاح:

كل إنسان يحصل على نتيجة سعيه

نصائح تساعدك على النوم خلال دقائق معدودة

ص 23

المراسلات: ص.ب :505

email:munawaat@alfajrnews.ae

من يكثر من تناول الزبادي ينعم بخصر نحيل!

إنقاص الوزن والحصول على خصر نحيل هو حلم تسعى الكثيرات لتحقيقه، بيد أن دراسة حديثة أثبتت أن الوصول لذلك ليس أمرا صعبا ويحتاج فقط للإكثار من تناول لبن الزبادي. فما السر وراء ذلك؟

أشارت مراجعة لنتائج دراسات سابقة إلى أن من يتناولون اللبن (الزبادي) ينعمون بنقص وزن الجسم مع تراجع معدلات الدهون فضلا عن الخصر النحيل. وقالت ايرين لينوار-فينكوب من جامعة اوتريخت في هولندا "الدراسات التي تبحث خصيصا في نقص الوزن محدودة للغاية".

وشملت الدراسة مراجعة 22 بحثا ركز 13 منها على مراقبة وزن من يكثرون من تناول الزبادي وتوصلت إلى أن من يكثرون منه يفقدون الكثير من الكيلوغرامات وينعمون بصحة جسمانية أفضل.

وقالت الدورية الدولية للسمنة إن دراسات سابقة تضمنت رصد حالات من يتناولون كميات أكبر من الزبادي جاءت بنتائج متباينة من حيث نقص الوزن ولم تستبعد إحدى هذه الدراسات احتمال أن يكون السبب في كميات الكالسيوم المستهلكة.

وقالت نيتا فور وهي من كلية الطب الاكلينيكي بجامعة كمبردج البريطانية التي لم تشارك في هذه الدراسة "يحتوي الزبادي على الكثير من المواد المغذية بكميات صغيرة قد تكون لها فوائد جمة محتملة ومنها الكالسيوم المسؤول عن التمثيل الغذائي للدهون. "ولأن الزبادي منتج متخمر فقد تكون له آثار إيجابية على البدانة وأيضا من خلال تأثيره على الكائنات الدقيقة في الأمعاء وهو مجال يحتاج لمزيد من الدراسة الآن".

وقالت لينوار-فينكوب إنه من أجل البحث بصورة مكثفة عن الأسباب الفعلية وراء العلاقة بين الزبادي ونقص الوزن فمن الضروري توفير عدد كاف من المشاركين في الدراسة مع متابعة حالاتهم على مدى زمني طويل في حدود سنة مع وضع تصميم ملائم للتجربة لدراسة تأثير الزبادي بمفرده.

للطحالب البحرية فوائد مذهلة

تختلف الآراء حول المطبخ الآسيوي، فهو معروف بتوابله الخاصة فضلا عن استخدامه لمكونات غير معروفة كثيرا مثل الطحالب البحرية، قد يكون تناول الطحالب غير مألوف، لكن فوائدها قد تجعل الكثيرين يقبلون على تناولها دون تردد!

تكثر الدراسات التي تتحدث عن فوائد الأعشاب الطبيعية ودورها في الوقاية من أمراض كثيرة، فضلا عن أهميتها في علاج الكثير من الأمراض. ورغم تعدد الأعشاب الطبيعية، إلا أن لكل نوع فوائده الخاصة. وتعد الطحالب واحدة من أكثر الأعشاب المفيدة للصحة، وهو ربما ما لا يعرفه الكثيرون. ووفقا لما ورد في موقع "غيزوندهايت تيبس" فإن الطحالب تعد من المكونات الأساسية في النظام الغذائي الآسيوي، فهم يستخدمونها في تحضير أطباقهم منذ آلاف السنين.

أما فوائد هذه الطحالب، فتعود إلى الأسباب التالية:

1.غنية بالمواد الغذائية الضرورية:

تعد الطحالب البحرية مصدر غني بالمواد الغذائية الضرورية، فهي غنية بالكالسيوم، إذ تصل نسبة الكالسيوم فيها إلى 168 غراما في كل 100 غرام. وهي تفوق بذلك كمية الكالسيوم الموجودة في كلا القرنبيط والملفوف الأخضر. علما أن هناك أنواع من الطحالب تحتوي على كمية من المعادن تفوق نسبة المعادن الموجودة في مختلف منتجات الحليب. كما تحتوي الطحالب البحرية على كمية عالية من فيتامين "B12" وحمض الفوليك والمغنيزيوم. وجدير بالذكر أن سلطة الأعشاب البحرية غنية بالحديد وهي تفوق كمية الحديد الموجودة في اللحوم الحمراء بمعدل 25 بالمئة، كما أنها مصدر نباتي غني بالبروتينات.

2. غنية بالمواد المضادة للأكسدة:

تحتوي الطحالب على كمية وفيرة من مضادات الأكسدة والمغذيات النباتية، فضلا عن العديد من القلويدات المعروفة بخصائصها القوية المضادة للأكسدة. ما يجعلها مفيدة جدا للوقاية من السرطان ودعم الجهاز المناعي لمكافحة الخلايا السرطانية. والطحالب معروفة بخصائصها القوية المضادة للالتهابات المسببة لأمراض مزمنة، فضلا عن دورها في تأخير الشيخوخة.

غسل اليدين والمحافظة على النظافة قد تقيك نوعاً ما من الإصابة بفيروس كورونا. ولكن ماذا عن مضاعفات التدخين؟ هل يجعلك أكثر عرضة للإصابة بالفيروس؟ خبراء صحة يحذرون، وينصحون بضرورة الإقلاع عن التدخين. فما علاقته بالفيروس؟

التدخين عادة غيرصحية بطبيعة الحال، فهو مسؤول عن الإصابة بالعديد من الأمراض. ولكن هل يضاعف من خطر الإصابة بفيروس كورونا كوفيد19-؟ يقول البروفيسور مايكل فايفر، رئيس الجمعية الألمانية لأمراض الرئة لوكالة الأنباء الألمانية، حتى وإن كانت البيانات قليلة لتحديد التقييم النهائي، غير أنه من الممكن القول إن: "المدخنين أكثر عرضة بشكل عام للإصابة بعدوى فيروسية". وذلك بسبب تأثرهم السريع بأمراض الجهاز التنفسي.

من جهة أخرى، قال رئيس بلدية نيويورك بيل دي بلازيو إن التدخين أو استخدام السجائر الإلكترونية يجعل الناس أكثر عرضة لخطر المعاناة من أعراض حادة فور إصابتهم بفيروس كورونا.

هل التدخين يجعلك أكثر عرضة للإصابة بفيروس كورونا؟

وأفاد دي بلازيو في مؤتمر صحفي في وقت سابق إن المدخنين أكثر عرضة للخطر. وأضاف "إذا كنت مدخناً أو مستخدما للسجائر الإلكترونية فهذا يجعلك أكثر عرضة للخطر". وحث سكان نيويورك على السعي للحصول على مساعدة للإقلاع عن التدخين. مؤكدا "لو كنت مدخناً أو مستخدما للسجائر الإلكترونية فهذه فرصة جيدة جداً للإقلاع عن هذه العادة وسنساعدك". وفقاً لوكالة رويترز.

وبين باحثون أن التدخين يعيق عمل الشّعب الهوائية كخط دفاع ميكانيكي داخل الجهاز التنفسي ضد الميكروبات والفيروسات والمؤثرات البيئية، الأمر الذي يقلل كفاءتها الوظيفية وقدرتها على التجدد، ويجعلها ضحية سهلة للالتهابات المزمنة، والربو الشعبي، والتليف الرئوي، وللفيروسات. بحسب ما نشره موقع " ذا سن" البريطاني.

ويُعد التلوث الجوي، الناجم عن دخان السجائر وغيرها، من مسببات الفيروس، خصوصاً وأن بعض أنواع الفيروسات والفطريات تتغذى من النفايات التي يرميها الإنسان، ما يعزز إمكانية نموها في الأماكن الملوثة.

نصائح ذهبية

يعتبر التدخين من أكبر المخاطر الصحية، التي يمكن تجنبها، ولذلك تزداد أهمية الإقلاع عن التدخين مع جميع الأعمار وبغض النظر عن التاريخ السابق للتدخين.

وقال فولفجانج بيرينز، رئيس جميعة غير المدخنين في براندنبورج برلين، إن الكثيرين يواجهون صعوبة كبيرة في الإقلاع عن التدخين لأن السجائر تسبب نوعاً من الإدمان بفعل النيكوتين السام للأعصاب.

وأضاف بيرينز أن التدخين يعد مسألة عقلية، وإذا لم يتمكن المرء من الإقلاع عن التدخين في المرة الأولى، فلا يجب عليه أن ييأس، بل يتعين عليه التعامل مع سلوكياته أثناء التدخين وتدريب عقله لأن الأمر يتعلق في المقام الأول بكسر العادات.

العلاج السلوكي المعرفي

وقد أظهرت الدراسات أهمية العلاج السلوكي المعرفي في نجاح الإقلاع عن التدخين. وأوضح البروفيسور راينر توماسوس، الطبيب النفسي بالمستشفى الجامعي هامبورج إيبندورف، قائلاً: "لا يمكن تعويض الاعتماد النفسي من خلال الأدوية".

وأضافت ميشيلا جوكه، رئيس وحدة الوقاية من الإدمان في المركز الاتحادي للتربية الصحية، قائلة: "تمتاز البرامج الناجحة بأنه يتم تنفيذها بواسطة قادة دورات مؤهلين، ولا يتم الترويج لها بضمان النجاح".

نقطة النهاية

وينصح الخبراء الألمان باتباع طريقة نقطة النهاية؛ حيث يتم فيها تحديد يوم ثابت لا يسمح فيه بالتدخين، ويكون التحضير الذهني لهذا اليوم من العوامل الحاسمة في الإقلاع عن التدخين.

وإذا كان الاعتماد البدني على النيكوتين قويا، فإنه يمكن الاستعانة بطريقة علاج بديلة إلى جانب العلاج السلوكي، حيث إنها تعمل على تقليل أعراض الانسحاب في المرحلة الأولى للإقلاع عن التدخين.

علاوة على وجود بعض الأدوية للمساعدة في الإقلاع عن التدخين، وغالباً ما تكون المواد الفعالة بها بوبروبيون وفارينيكلين، ولا يمكن صرف هذه الأدوية من الصيدلية إلا بواسطة روشتة طبيب، وتعتبر هذه الأدوية بمثابة الخيار الثاني لعدة أسباب من ضمنها الآثار الجانبية. وهناك العديد من الطرق العلاجية الأخرى للإقلاع عن التدخين مثل التنويم المغناطيسي والوخز بالإبر وتمارين التنفس أو البرمجة اللغوية العصبية (NLP). وأشار راينر توماسوس إلى أنه لم يتم إثبات فعالية هذه الأساليب عملياً، مؤكداً أن طريقة الإقلاع عن التدخين تختلف من شخص إلى آخر، ولا توجد طريقة تتناسب مع كل الأشخاص.

زيادة الوزن

وهناك العديد من المدخنين يخشون أن يزداد وزنهم بعد الإقلاع عن التدخين، وأوضحت ميشيلا جوكه أن التغيير في عملية الأيض بعد الإقلاع عن التدخين قد يؤدي إلى زيادة طفيفة في الوزن، ولذلك من الأفضل اتباع نظام غذائي صحي وممارسة التمارين الرياضية. وسرعان ما تظهر الآثار الإيجابية للإقلاع عن التدخين وتفوق أية آثار سلبية، مثل زيادة الوزن، حيث ينخفض ضغط الدم وتعود نبضات القلب إلى المعدل الطبيعي، كما تظهر درجة الحرارة الطبيعية في اليدين والقدمين، ولذلك فإن الإقلاع عن التدخين يمثل فائدة صحية أكبر من زيادة الوزن قليلاً.

حيل تجعل من منزلك أوسع للعمل من المنزل

في حين أنك قد تكون معتاداً على القيام بعملك اليومي في مكتب كبير مفتوح، فإنك قد تجد نفسك مجبراً على العمل من المنزل في أي لحظة بسبب تفشي فيروس كورونا.

ومع ذلك لا داعي لأن تشعر بأنك محاصر في شقتك الصغيرة، فمن الممكن أن تجعل المساحات الصغيرة تبدو أكبر، بمساعدة بعض الحيل.

وقد أوردت صحيفة ديلي ميل البريطانية بعض حيل الديكور التي يمكن عبرها توسيع المساحات الضيقة في المنزل، على النحو التالي:

1 - اختيار أثاث بحجم مناسب: يقول خبراء من مجلة "بيدس ثريدز" المتخصصة في أنماط الحياة، إن تحديد حجم الأثاث وتناسقه مع حجم الغرفة يساعد في الحصول على المزيد من المساحة، لذا لا بد من أخذ قياسات الغرفة ومعرفة ما يناسبها من أثاث.

2 - استخدام النباتات المعلقة: لجعل شقتك الصغيرة تبدو أكبر، حاول استخدام النباتات أو الزينة المعلقة من السقف أو على الرفوف. وبحسب مجلة بيدس ثريدز، فإن تعليق النباتات أو وضعها على الرفوف يوفر المزيد من المساحة الأرضية.

3 - البساطة: يعتبر اكتظاظ الشقة الصغيرة بالأثاث والأغراض أحد أهم العوامل التي يجعلها تبدو أصغر مساحة، لذا لا بد من تقليل عدد الأغراض المكتظة في المكان ووضعها في الخزائن والأدراج. حاول أن تبقي أشياء بسيطة على الأسطح والطاولات والرفوف لإعطاء شعور بأن شقتك أكبر مساحة.

4 - لوحات ومرايا أكبر حجماً: بحسب خبراء الديكور، إن اللوحات والمرايا الكبيرة عادة ما تعطي انطباعاً باتساع مساحة المكان. وعلى العكس فإن استخدام القطع الصغيرة يعطي شعوراً بأن المرء يعيش في بيت للدمى.

5 - استخدام الرفوف والخطافات: كما هو الحال مع النباتات، لا بد من استخدام الرفوف والخطافات لوضع وتعليق قطع الزينة والتحف، وهذا من شأنه زيادة المساحة الأرضية في الشقة.

فيسبوك تسخر مسنجر في محاربة كورونا

باشرت "فيسبوك" الاستعانة بمطوري برمجيات من خارج الشركة للتوصل إلى طرق تسمح لخدمتها للدردشة "مسنجر" مساعدة المنظمات التي تعنى الصحة محاربة فيروس كورونا المستجد. ودعت شبكة التواصل الاجتماعي أيضا خبراء في البرمجيات إلى المشاركة في حملة عبر الإنترنت تهدف إلى إيجاد طرق لاستخدام "مسنجر" لجعل لزوم ابتعاد الأشخاص عن بعضهم البعض أسهل وتوفير معلومات دقيقة حول الوباء، على ما قال نائب رئيس "مسنجر" ستان شدنوفسكي في مدونة. وكشف عن برنامج عالمي يهدف إلى الربط بين منظمات صحة رسمية ووكالات تابعة للأمم المتحدة مع مطورين يمكنهم ابتكار سبل لاستخدام "مسنجر" في تشارك معلومات دقيقة وتسريع الرد على أسئلة الأفراد. ويمكن لمطوري البرمجيات على سبيل المثال مساعدة الوكالات والهيئات على أتممة الردود على الأسئلة المتكررة للسماح للعاملين لديها القيام بمهام أصعب.

محاربة السمنة ببكتيريا الأمعاء والبرودة

منذ فترة طويلة وجدت دراسات علمية أن بكتيريا الأمعاء مسؤولة بشكل ما عن السمنة. لكن دراسة نشرت مؤخراً تشير إلى أنها قادرة على إحداث تأثير معاكس، وربما يكون لها دور في الحد من الأمراض المرتبطة بالسمنة. فكيف يكون ذلك؟

تقول الحقيقة العلمية إنه عند تعرض الجسم للبرد، فإنه يحرق الدهون بسرعة أكبر، والنتيجة انخفاض وزن الإنسان. في الحقيقة، فإن المسؤول عن هذا التأثير هي بكتيريا الأمعاء، أو بعبارة أدق تركيب تلك الأنواع المختلفة من البكتيريا.

توصل إلى هذه الحقيقة علماء في سويسرا، وذلك بعد إجراء سلسلة من التجارب على الفئران، بحسب ما أورد وكالة الأنباء الألمانية (د.ب.ا)، نقلاً عن دورية "سيل" العلمية المتخصصة.

وكتب هؤلاء العلماء في الدورية أن استنتاجاتهم تلك قد تساعد في مكافحة السمنة.

ويقول المشرف على هذه الدراسة، ميركو ترايكوفسكي، من جامعة جنيف: "نحن متشوقون لتجربة وتأكيد الاحتمالات العلاجية لهذه النتائج، وما إذا كان بعض تلك البكتيريا قادراً على الحد من السمنة، وبالتالي التغلب على عدد من الأمراض المرتبطة بازدياد الوزن". وفي التجربة، قام ترايكوفسكي وزملاؤه بالاحتفاظ بالفئران في درجة حرارة باردة تبلغ ست درجات مئوية، ومن ثم دراسة التغيرات الجسمانية لديها. ووجد الفريق العلمي أن البرودة أدت إلى هيمنة أنواع بعينها من بكتيريا الأمعاء، مقارنة بهيمنة أنواع أخرى في درجات الحرارة العادية للغرفة، فيما اختفت أنواع بأكملها في درجات الحرارة المنخفضة، مثل بكتيريا "أكيرمانسيا موسينيفيلا".

حرب ذكية.. هكذا يبحث العلماء عن الدواء

لماذا لا نمتلك أدوية لعلاج فيروس كورونا المستجد، وكم من الوقت سيستغرق في تطويرها؟ الإجابة ببساطة أن الفيروس التاجي الذي يسبب المرض COVID-19، جديد تماما، وقد يستغرق تطوير دواء جديد له سنوات. لذا فإن هناك طريقة أخرى، وهي البحث في الأدوية القديمة.

فبحسب مقال لعالم الأحياء نيفان كروغان، أستاذ ومدير معهد العلوم البيولوجية الكمية بجامعة كاليفورنيا على موقع ساينس ألرت، فإن الفيروس التاجي الجديد لا يمنح العالم هذا النوع من الوقت. ومع إغلاق معظم دول العالم والتهديد الذي يلوح في الأفق بملايين الوفيات، يحتاج الباحثون إلى إيجاد دواء فعال بشكل أسرع لهزيمة فيروس كورونا.

ويقول: " لقد قدم هذا الوضع لي ولزملائي التحدي وفرصة نادرة في العمر للمساعدة في حل هذه الأزمة الصحية والاقتصادية الضخمة التي يشكلها الوباء العالمي".

وفي مواجهة هذه الأزمة، قام كروغان بتجميع فريق في معهد العلوم البيولوجية الكمية (QBI) في جامعة كاليفورنيا، سان فرانسيسكو، لاكتشاف كيف يهاجم الفيروس الخلايا.

ولكن بدلاً من محاولة إنشاء دواء جديد بناءً على هذه المعلومات، "فإننا نتطلع أولاً لمعرفة ما إذا كانت هناك أي أدوية متاحة اليوم يمكن أن تعطل هذه المسارات وتحارب الفيروس التاجي".

ويعمل الفريق المكون من 22 باحثا، تحت اسم QCRG ، بسرعة فائقة - على مدار الساعة وفي نوبات - سبعة أيام في الأسبوع.

منوعات
الفجر
22

مجلس شما محمد للفكر والمعرفة يواصل فعالياته عبر شبكات التواصل الاجتماعي

•• العين - الفجر

واصل مجلس شما محمد للفكر والمعرفة فعالياته عبر شبكات التواصل الاجتماعي ضمن مبادرة رئيس المجلس الشيخة الدكتورة شما بنت محمد بن خالد آل نهيان (الباحثون عن المعرفة لا توقفهم الأزمات) لمناقشة كتاب (اختراع العزلة) للأديب الأمريكي بول أوستر، حيث يختزل الكاتب الحديث حين تحبسه الذاكرة داخل الصندوق الزجاجي للذكرى ويظل يرى العالم من خلف زجاجه المصمت دون حياة يعيشها، بل يتنشق ريحها دون سماع لصخبها ، أو متلمس لنسيمها .. فصنع أدوات عزلته داخل ماض يبقيه حيا في صندوق الذاكرة

هذا وقد تفاعلت العضوات في طرح المداخلات التي جاء موضوع اختيار الكتاب فيها موفقا تزامنا مع الأحداث الطارئة في الوقت الراهن ، وقد كان لمداخلة الشيخة الدكتورة شما بنت محمد بن خالد آل نهيان وقعا خاصا حيث تحدثت (تحت عنوان أن تسمع بعينيك) قائلة: (حين تقرأ وكأنك تشرب فنجان قهوة مع الحكاء وهو يقص عليك حكايته فأنت تسمع بعينيك .. هي القدرة الفائقة التي وجدتها في هذا النص السردي المبدع الذي يراوح ما بين الرواية والسيرة الذاتية .. لكن براعة بول أوستر جعلته نصا يخطفك منذ اللحظة الأولى .. لا يهم هل هو سيرة ذاتية أم هو رواية؟ .. المهم تلك الجرعة الإبداعية وتلك الروعة في تشريح النفس البشرية ، وكأنك تعبر خلال عقله في رحلة بعيدة نحو الإدراك لذلك الإنسان الذي اخترع عزلته فقتل الصخب من حوله ، ومات على فراش عزلته راضيا) ثم تحدثت عن العزلة الاختيارية فقالت : (حين يتهاوى الإنسان على ذاته من الداخل في تلك اللحظات يتهاوى البيت الذي ظل هو جدران عزلته الاختيارية والجزيرة التي عاش عليها منفردا عن العالم قابعا داخل ظلمته،غاضبا لو انتهك أحدهم الظلمة بفتح ستائر النافذة ؛ كان هو والبيت كيانا واحدا يتهاويان معا .. فتتراكم طبقات الدهون على الصحون مثلما تتراكم طبقات الدهون في شرايينه ويأتي الموت ليخرجا معا من العزلة إلى الموت والعدم) ، وتمحور الحوار حول سؤال طرحته الشيخة شماعلى العضوات : (متى تشعرن أنكن بحاجة إلى اختراع عزلتكن الخاصة ؟ وكيف تمارسنها) ، تقاربت الرؤى حول السؤال بأن العزلة بنوعيها القسرية أو الاختيارية تكون حلا للتحلل من الضغوط النفسية ومرافقة الذات في لحظات بعيدا عن ضجيج صخب الحياة ، وأن الكاتب استطاع أن يصل بك لشعور أنك أقرب إلى الطبيب النفسي، حين يقيّم حالة مستعصية أمامه، فيقرأ ما بين السطور، ويسمع كلام المريض بأذن، ويقرأ خلفيّته النفسية بأذنه الأخرى، حين تعامل مع موضوع كيفية اختيار هذا الإنسان (الذي هو والده) للعزلة كدفاع عن نفسه، ليس من الخارج فقط ، لكن من الداخل أيضًا، مُشَرَّحًا في الآلام، والذكريات، وعبر أشياء لا حصر لها ، فقد لامس الكاتب عزلة كل من قرأ وقرأ ما بين أسطره في محاولته لسبر العلاقات الإنسانية، عبر رحلة الكاتب التعارف مع والده، محاولاً أن يلتقي معه في بعض المحطات، ليتصالحا، أو ربما -في الحقيقة- ليتصالح مع نفسه، وقد اختتم الحوار بمداخلة رئيسة المجلس حين تحدثت عن لحظة الموت (عند الموت و رحيل أحدهم تكتشف فجأة أن هناك من كان يعيش على هامش اهتمامك ، ولكن مطلوب منك أن تفتش بين مقتنياته، وأن تراجعها وأن تعيد تسليم جزء من عزلته للآخرين ، ففي لحظة أن ترفع الغطاء عن مقتنياته وأوراقه ، كأنك تدرك للمرة الأولى تفاصيل البيت الذي كنت يوما رفيق جدرانه ، فيواجهك شعورغريب ممزوج بالدهشة والخوف والسعادة السوداء باكتشاف عالم رجل حاول أن يعزل نفسه عن العالم ، حينها تتكشف لك تلك الخبايا خلف جدران عزلته؛ من هنا يكتشف الكاتب رحلة والده .. كل الأحداث تسلسلت عبر نص سردي محمل بالكثير من الدهشة والمشاعر الإنسانية المتباينة) ، والجدير بالذكر أن أمسية (ندوة الكتاب في مناقشة كتاب العزلة) قد أفرزت تجارب العضوات في الأزمة الأخيرة حيث يمارسن العزلة القسرية ، التي لامست مشاعرهن فأثرت الحوار الذي تجلى بتفاعل ومشاركة إيجابية.

خليفة بن محمد يؤكد جهوزية المتطوعين لمكافحة كورونا

•• أبوظبي - الفجر

أكد الشيخ خليفة بن محمد بن خالد آل نهيان، رئيس مجلس إدارة جمعية واجب التطوعية، الرئيس الفخري لفريق فزعة التطوعي، جهوزية المتطوعين لتحصين الوطن من أي انتشار مُحتمل لفيروس كورونا، وذلك بالتعاون مع الجهات الطبية والمعنية.

وقال: تهدف هذه المبادرة الجماعية التي تم إطلاقها إلى التشاركية، والحفاظ على إيجاد منهج تطوعي يجمع المتطوعين والجهات المختصة، في إطار المسؤولية المجتمعية، وتماشياً مع المساعي الهادفة إلى توفير خدمات ذات رعاية صحية متكاملة للمجتمع.

وأضاف: باستطاعة المتطوعين والمتطوعات أداء جميع الأدوار والمهام الميدانية المطلوبة، بعد إخضاعهم للبرامج الوقائية والإجراءات الاحترازية المعتمدة من طرف الجهات الطبية، انطلاقاً من الأهداف الإنسانية الرامية إلى الخدمة الطوعية، والوقوف على أي مستجدات في حال اتساع احتياجات المجتمع ومؤسساته.

وذكر أن جمعية واجب التطوعية، وفريق فزعة التطوعي، وشركائهما، على استعداد لمناقشة الأمور التنظيمية الواجب توافرها لمواجهة مرض كورونا المستجد، وذلك تبعاً لتعليمات الجهات الحكومية، والعمل جنباً إلى جنب مع الأطراف الصحية والمعنية لضمان حفظ الأمن والنظام والنفس البشرية، وتأمين سبل الراحة والسلامة والاطمئنان للجمهور والحفاظ من أي حوادث مرتقبة.

وأكد أن المتطوعين على استعداد وتأهّب تام لتلبية نداء الواجب في ظل الظروف التي تعيشها المنطقة، ودولة الإمارات ليس بمعزلٍ عنها، مما يسهم في تحصين الوطن داخلياً، ومد أواصر المشاركة الإيجابية، وتعزيز معاني الترابط بين مختلف أفراد المجتمع، لافتاً إلى أنهم على إدراك تام للمهام المقبلين عليها، وهم يومياً على تواصل معنا للوقوف على آخر المستجدات، والتعامل مع أي ظروف طارئة تتطلب التكاتف والترابط المجتمعي.

ودعا خليفة بن محمد، أفراد المجتمع، إلى المسارعة للانضمام مع المتطوعين والمتطوعات في جمعية واجب التطوعية، وفريق فزعة التطوعي، من أجل تكريس العمل الإنساني، وتلبية نداءات الواجب، مؤكداً أن شباب وشابات الوطن كانوا وما زالوا مثالاً يُحتذى لتحمّل المشاق من أجل خدمة الوطن والإنسانية.

واعتبر العمل التطوعي، حياةً وعطاءً، ومهمةً رفيعةً في غاية الإنسانية، فضلاً عن أنه عمل مُقدّر يغرس لدى المتطوعين، وفئاته الشبابية والعمرية، الإحساس بالمسؤولية المجتمعية، ويحمل في طيّاته الكثير من المعاني والمفاهيم التي تصب في تقدّم وبناء الوطن، مما يسهم في إنشاء جيل على قدر من الثقة والاعتزاز بسمو الوطن ورفعته.

وأوضح أن المجتمع على وعي تام بأهمية التطوع ودوره الإنساني، وقد أصبحت الدول ومؤسساته تنادي به وتشجّع على ممارساته، نظراً لما يحققه من مردود إيجابي ينعكس على الوطن من جهة، والمتطوعين من جهة ثانية بالشعور بالانتماء للمجتمع واكتساب الخبرات الثقافية، وغيرها من المهارات التعليمية التي تجعلهم على قدرة تامة للقيام بأدوار تُناط بهم في مختلف الأزمات العارضة والاستثنائية.

وأشار إلى دولة الإمارات سبّاقة في العمل التطوعي، حيث عمل القائد المؤسس، الشيخ زايد بن سلطان آل نهيان "طيب الله ثراه" على غرس العمل التطوعي في نفوس أبناء الوطن والمجتمع، واستمر على النهج نفسه صاحب السمو الشيخ خليفة بن زايد آل نهيان، رئيس الدولة "حفظه الله" وصاحب السمو الشيخ محمد بن راشد آل مكتوم، نائب رئيس الدولة، رئيس مجلس الوزراء، حاكم دبي، وصاحب السمو الشيخ محمد بن زايد آل نهيان، ولي عهد أبوظبي، نائب القائد الأعلى للقوات المسلحة، وإخوانهم أصحاب السمو أعضاء المجلس الأعلى للاتحاد، حكام الإمارات.

دراسة الخواص الميكانيكية لخلايا الورم المنتشرة بمجرى الدم

باحثون في جامعة نيويورك أبوظبي يطورون تقنية جديدة لأداء خزعة الدم من مرضى السرطان

•• أبوظبي - الفجر

يعدُّ مرض السرطان أحد الأسباب الرئيسة التي تؤدي إلى الوفاة على المستوى العالمي، إلا أن معدلات الشفاء قد ترتفع إذا تم تشخيص المرض في مراحله المبكرة، أي قبل مرحلة نمو وانتشار الورم الخبيث. وخلال هذه المرحلة، ينمو ورم ثانوي في مكان آخر عن طريق الخلايا السرطانية المتنقلة والتي تنشأ وتنفصل عن الورم الرئيس وتسلك مجرى الدم مسببةً انتشار المرض.

وقام فريق من الباحثين في قسم الهندسة بجامعة نيويورك أبوظبي، تحت إشراف الدكتور محمد قسايمة الأستاذ المساعد في الهندسة الميكانيكية والبيولوجية الطبية، بتطوير منصة ذات نظام موائع جزيئي متوافقة مع الإجراءات المتطورة لمجهر القوة الذرية (AFM). تقوم المنصة بالتقاط الخلايا السرطانية المتنقلة في عينات دم المرضى المصابين بسرطان البروستاتا، وفحص خصائصها الميكانيكية باستخدام المجهر الذري على المستوى النانومتري، بحثًا عن مؤشرات بيولوجية ميكانيكية جديدة لهذه الخلايا.

ورغم المعرفة المحدودة حول دورة الحياة العامة للخلايا السرطانية المتنقلة، إلا أنه لا يزال عمر وتفاعلات هذه الخلايا أثناء انتشارها في مجرى الدم أمراً مجهولاً لشدة ندرتها وصعوبة عزلها من بين مليارات الخلايا السليمة الأخرى، ولذلك يتطلب الأمر تطوير أجهزة عالية الدقة لاستكشاف ودراسة أنماطها البيولوجية والميكانيكية. وتسمح التكنولوجيا الجديدة المطوّرة بعزل وتوصيف الخلايا السرطانية المتنقلة وبالتالي تساعد في عملية الكشف المبكر عن مرض السرطان. كما يمكن أيضاً استخدامها في المستقبل كأداة تتبّع ورصد مدى انتشار الورم وتطوره بشكل أكثر كفاءة.

وقدّم الباحثون في الورقة البحثية التي تحمل عنوان "نظام الموائع الجزيئية المتوافقة مع مجهر القوة الذرية بغرض تحديد وعزل الخلايا السرطانية المنتشرة وتوصيف خصائصها الميكانيكية النانوية"، والتي نشرت في مجلة "نيتشر مايكروسيستمز أند نانوانجينيرنغ" العلمية، تقنية نظام الموائع الجزيئية المطورة بهدف فصل الخلايا السرطانية المنتشرة في عينات الدم لإجراء المزيد من التحاليل. ويتميز النظام بإمكانية عزل الخلايا السرطانية المتنقلة عن خلايا الدم الأخرى عن طريق رصد الاختلافات في تقاربها مع الأجسام المضادة أحادية النسيلة المتنوعة. وتجمع الأداة المطورة منصة نظام موائع جزيئي ومجهر القوة الذرية، الذي يتيح تحليلات دقيقة للتحقيق في خواص المرونة والالتصاق للخلايا السرطانية المنتشرة التي تم رصدها وعزلها.

وتشكل الخلايا السرطانية المنتشرة علامة بيولوجية هامة في الكشف عن السرطان وتشخيصه وتحديد فرص الإصابة. وباستخدام الخصائص المكتشفة لهذه الخلايا، يمكن عزلها عن طريق إجراء خزعة سائلة، وهو إجراء أقل خطورة من الخزع التقليدية لنسيج الورم. وبالإمكان أيضاً استخدام الخلايا السرطانية المعزولة في اختبارات العقاقير والتوصيف الجزيئي لعلاجات السرطان الدقيقة. والجدير بالذكر أنه من المتوقع للخزع السائلة أن تحل مكان خزعات الأنسجة التقليدية في المستقبل القريب نظراً لسهولة إجرائها، حيث يمكن مستقبلاً اجرائها في العيادات الطبية والصيدليات. وبهذا الصدد، قال الدكتور محمد قسايمة: "نتوقع أن تشكل هذه المنصة الجديدة أداة قوية وفاعلة في مجال تشخيص مرض السرطان والتنبؤ باحتمالات انتشاره، وذلك من خلال تحديد الأنماط البيولوجية والميكانيكية للخلايا السرطانية المتنقلة على مستوى عالي الدقة". ومن جهته، قال الدكتور محمدين ديليورمان المؤلف الأول للدراسة وعالم الأبحاث في جامعة نيويورك أبوظبي: "يمكن إجراء تعديلات طفيفة في المنصة المطورة لاستخدامها في رصد وتحديد أنواع أخرى من السرطانات بما في ذلك سرطان الثدي والرئة".

وباستخدام الأداة المطورة، يأمل الباحثون أن يساعد اكتشاف الخصائص النانوميكانيكية للخلايا السرطانية المنتشرة في تحديد أنماط الخلايا السرطانية الشرسة المتنقلة وذلك من أجل تطوير علاجات أكثر فاعلية.

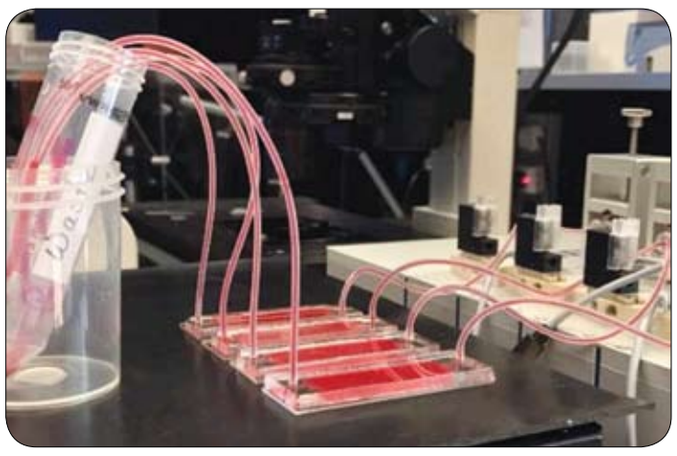

في الذكرى الثامنة لانطلاقتها

مركز الفنون في جامعة نيويورك أبوظبي يبث أمسية «إيقاعات على السطح» عبر الإنترنت

•• أبوظبي- الفجر:

أعلن مركز الفنون في جامعة نيويورك أبوظبي عن تنظيم أمسية "إيقاعات على السطح" الشعرية عبر الإنترنت يوم الجمعة 27 مارس الساعة 8:00 مساءً (4+ توقيت غرينيتش) في الذكرى السنوية الثامنة لانطلاقتها، ويأتي ذلك ضمن مساعي المركز لتعزيز ترابط الجمهور بالفنون في إطار إرشادات التباعد الاجتماعي. وتقدم هذه النسخة من "إيقاعات على السطح"، والتي تعد أطول أمسية مفتوحة ومباشرة للشعر في منطقة الشرق الأوسط، أول أمسية شعرية افتراضية في أبوظبي، حيث تجمع الفنانين والجمهور من مختلف المواقع لحضور البث الحي عبر موقع التواصل الاجتماعي فيسبوك.

وأشار المركز إلى أن سلسلة "إيقاعات على السطح" أصبحت من تقاليد أبوظبي الشعبية منذ أن أطلقها دوريان بول روجرز عام 2012، حيث تدعو الطلاب والجمهور والفنانين لاستخدام الكلمات والشعر وموسيقى الهيب هوب للتعبير والتواصل. وسيتولى تقديم الأمسية دوريان بول روجرز وستتخللها إيقاعات هادئة من منسق الأغاني A.L.L.A.D.

وفي هذه المناسبة، قال دوريان بول روجرز مؤسس أمسية "إيقاعات على السطح": "لا أصدق بأننا أطلقنا أمسيتنا الشعرية الأولى منذ ثمانية أعوام. من الرائع أن نشهد نمو وتطور الشعراء والفنانين ممن بدأت مسيرتهم الفنية من أمسية (إيقاعات على السطح) وهم الآن يكسبون عيشهم من خلال عملهم كشعراء وفنانين محترفين، حيث قدم مركز الفنون في جامعة نيويورك أبوظبي منصة ثقافية تدعم فنهم وتنقله إلى مستوى آخر. ويستعد الفنانون لمزيد من الفرص الدولية بينما يواصل المجتمع الفني الإماراتي نموه ويعزز نطاقه".

وأضاف: "يعد البث المباشر للأمسية الشعرية خطوة كبيرة بالنسبة لنا، بينما نقوم بهذا العرض الخاص بدافع الضرورة، تماشياً مع إرشادات التباعد الاجتماعي، كما يمكن استخدام منصة الأداء الجديدة في المستقبل للترحيب بالفنانين الدوليين، بالإضافة إلى دعم الفنانين المحليين لاستعراض فنهم أمام العالم. نتطلع بكل حماس إلى ما سيقدمه مشهد فنون الأداء في الإمارات، حيث يحتضن مواهب كثيرة وواعدة".

ومن جانبه، قال بيل براغين المدير الفني التنفيذي لمركز الفنون في جامعة نيويورك أبوظبي: "للفنون قوة خاصة للجمع بين الناس وتعزيز الروابط بينهم. ولدينا فرصة لمواصلة هذا العمل من خلال التكنولوجيا على الرغم من التحديات التي تحيط بنا. شكلت أمسية (إيقاعات على السطح) منذ تأسيسها قبل ثماني سنوات، منصة أساسية لربط أفراد المجتمع الإماراتي من خلال الاحتفاء بالتعبير عن الذات. واليوم نقدم هذه الأمسية البارزة لتصبح أولى تجاربنا لاستضافة أمسية شعرية افتراضية متاحة للجميع. ونحن ممتنون بشكل خاص لأعضاء فريقنا الفني الذين عملوا لتقديم الحدث للجمهور. ويسعدنا إيصال أصوات الموهوبين من الإمارات إلى الجماهير العالمية".

وتلتزم فعالية "إيقاعات على السطح" ومركز الفنون بجامعة نيويورك أبوظبي بتوفير منصة للفنانين المقيمين في الدولة لمشاركة إبداعاتهم الأصيلة أمام جمهور يقدم لهم الدعم. وتعزيزاً للمواهب والكفاءات المحلية، تدعو الفعالية الشعراء والموسيقيين كافة إلى استعراض أعمالهم الفنية الأصلية فقط.

وينعقد الموسم الثامن من "إيقاعات على السطح" بدعم من سفارة الولايات المتحدة الأمريكية في أبوظبي. للمزيد من المعلومات، تفضلوا بزيارة الموقع الإلكتروني.

انضموا إلى مجتمعنا عبر البث المباشر على موقع فيسبوك: @NYUADArtsCenter

وتجدر الإشارة إلى أن مركز الفنون في جامعة نيويورك أبوظبي يعدُّ مركزاً لفنون الأداء، حيث يُقدم عروضاً وأعمالاً فنية لنخبة من الفنانين المحترفين والمتميّزين من شتّى أنحاء العالم، فضلاً عن مشاركات وأعمال من إبداع الطلاب وأعضاء الهيئة التدريسيّة والمجتمع الفني المحلي.

بعد قضاء يوم شاق، قد يقوم المرء بجميع طقوس ما قبل النوم على غرار تنظيف الأسنان وارتداء ملابس النوم والجلوس بشكل مريح على الفراش وإطفاء الأضواء أملا في الحصول على قسط من الراحة، ولكنه قد يظل يتقلب في فراشه بسبب الأرق الذي يلازمه حتى في ظل شعوره طوال اليوم بالنعاس، فما أفضل طريقة حتى نغفو بسرعة؟

في هذا التقرير، يستعرض موقع (كاراكتير) الروسي مجموعة من النصائح والممارسات تزيد من فرص النوم خلال دقائق معدودة، كما قدم طريقة سحرية تساعدك على النوم في دقيقتين:

عليك ان تتعلم كيف تتغلب على الأرق

نصائح تساعدك على النوم خلال دقائق معدودة

-1 خفض الحرارة

درجة حرارة البيئة المحيطة تعدّ من العوامل الأكثر أهمية، حيث لا تحدد مدى القدرة على النوم فقط، وإنما أيضا جودة النوم. وبشكل عام، يؤدي وضع بطانيات ثقيلة على الجسم أو النوم في غرفة ساخنة إلى تصعيب النوم.

لذلك من أجل النوم بسرعة، يحتاج الجسم إلى خفض درجة حرارته بحوالي 1.5 درجة مئوية، ويوصى بأن يكون متوسط درجة الحرارة الغرفة لا يتجاوز 18.5 درجة مئوية.

-2 أخذ حمام ساخن

مع أن درجات الحرارة المرتفعة تؤثر بشكل سيئ على نوعية النوم، فإن الوضع يكون مغايرا في حالة الاستحمام.

وبشكل عام، عند التعرض لماء ساخن، يرسل الجسم الدم إلى سطح البشرة، مما يجعل لونها أحمر، ويعمل بعد ذلك على تبريدها. وبمجرد مغادرة الحمام، تطلق الأوعية الدموية المتوسعة الحرارة الداخلية وتنخفض درجة حرارة الجسم، مما يجعل الجسم والدماغ يدركان أن وقت النوم قد حان.

-3 إخفاء الساعة

ذكر الموقع أن الاطلاع على الساعة باستمرار واحتساب الوقت الضائع الذي لم تستطع النوم فيه، لا يساعد على النوم، وإنما يسبب الإجهاد. في الحقيقة، يرتبط رصد الوقت بالتوتر، لذلك ينبغي تجاهل النظر إلى الساعة في حال لم تستطع النوم، خاصة أن ذلك لا يؤدي سوى إلى تفاقم الوضع.

اعلان

-4 استبعاد الكافيين والنيكوتين

يحتاج الجسم بين أربع وخمس ساعات للتخلص من نصف كمية الكافيين المستهلكة، وما بين ثماني وعشر ساعات للتخلص من حوالي 75% من الكافيين.

وفي حال استهلاك الكثير من القهوة خلال اليوم، سيظل هناك الكثير من الكافيين في الجسم قبل الخلود إلى الفراش، في المقابل ينصح بتجنب شرب القهوة بعد الساعة الواحدة بعد الظهر.

بالنسبة للتدخين فالأفضل الإقلاع عنه، أما في حال لم تستطع الإقلاع تماما عنه، فسيتعين عليك الحد من ذلك مساء وخاصة قبل النوم. بالإضافة إلى ذلك، من المستحسن تجنب تناول الطعام ليلا.

-5 ممارسة التمارين الرياضية

أفاد الموقع أن ممارسة التمارين الرياضية والأنشطة البدنية تساعد على النوم بسرعة. في المقابل، ينبغي أن يتم ذلك قبل وقت النوم بثلاث ساعات، حتى لا يكون له تأثير معاكس. فضلا عن ذلك، ينبغي عليك تجنب أخذ قيلولة بعد الظهر.

-6 الاسترخاء قبل النوم

غالبا ما تفشل محاولات النوم عند بقاء العقل نشطا ويفكر باستمرار. وفي هذا الصدد، تعد أنشطة الاسترخاء قبل النوم -مثل القراءة- من الطقوس المثالية للاسترخاء وإعداد الجسم للنوم.

-7 التعرض لضوء الشمس نهارا وتجنب الشاشات قبل النوم

أضاف الموقع أن الجميع على دراية بمخاطر استخدام الأجهزة الذكية قبل الذهاب إلى الفراش. وفي الوقت ذاته، من المهم التعرض لضوء الشمس لمدة ثلاثين دقيقة يوميا على الأقل إذا كنت تواجه مشاكل في النوم، إذ يساعد ضوء الشمس على تنظيم عمل الساعة الداخلية، وبالتالي الحفاظ على جدول النوم وموعد الاستيقاظ المناسب.

اعلان

طريقة سحرية تساعدك على النوم خلال دقيقتين

أشار الموقع إلى أنه في حال استخدمت جميع الطرق السابق ذكرها دون تحقيق النتائج المرجوة، فأنت بحاجة إلى تقنية يزعم أنها تستخدم من قبل البحرية الأميركية، تساعد على النوم في دقيقتين، بغض النظر عن المكان الذي توجد فيه.

وعلى الرغم من أن الدراسات التي توصلت إلى ذلك لم تنشر، فإن البعض يزعم أن هذه التقنية جربت على الطيارين المقاتلين الذين ارتكبوا جملة من الأخطاء نتيجة إصابتهم بالتوتر أو القلق.وفي الواقع، تسمح التقنية المخترعة بالنوم حتى أثناء الجلوس، حيث يدعي البعض أنه بعد ست أسابيع من استخدام هذه التقنية، استطاع حوالي 96% من الطيارين النوم في غضون دقيقتين.بشكل عام، تقوم التقنية على الاسترخاء الكامل لجميع أجزاء الجسم في فترة وجيزة.في البداية، ينبغي ممارسة بعض التمارين لإرخاء عضلات الوجه عن طريق أخذ نفس عميق وتغميض العينين والتركيز على الوجه، من ثم تخيل استرخاء جميع العضلات ببطء، وإطلاق زفير عند الشعور باسترخاء الخدود واللسان والفم والفك.

وبعد ذلك، يجب أخذ زفير عميق وإرخاء الصدر. وفي نهاية المطاف، إرخاء الساقين، بداية من منطقة الفخذين باتجاه أسفل الساقين. وبعد المرور بكامل الجسم، ينبغي التركيز على تطهير العقل من جميع الأفكار وممارسة القليل من التأمل.

اعلان

إلى جانب ذلك، ينبغي التركيز على التنفس، كما يمكنك تخيل نفسك ممددا على أرجوحة في مكان هادئ في يوم ربيعي.

وفي حال لم تستطع السيطرة على نفسك وإيقاف التفكير في بعض الأمور، ردد بعض العبارات على غرار (لا تفكر). وعلى الرغم من أن الأمر قد يبدو سخيفا وبسيطا للغاية، فإنه يعود بنتائج مدهشة.

تجدر الإشارة إلى ضرورة تكرار هذه التقنية كل ليلة. وعلى الرغم من أنها من الممكن أن تبوء بالفشل في الليلة الأولى ولا تأتي بالنتائج المرجوة، فإنها ستساعدك بعد بضعة أسابيع على النوم على الفور. كما أن الحفاظ على وقت النوم والاستيقاظ حتى أثناء العطل، يُعتبر من الطرق التي من شأنها أن تساعد أيضا على النوم بسرعة.

من التوابل الاكثر شيوعا في المأكولات المختلفة

الفلفل الأسود .. يلعب دوراً مهمّاً في عملية خسارة الوزن

الفلفل الأسود هو واحد من التوابل الأكثر شيوعاً في المأكولات المختلفة في جميع أنحاء العالم. بغض النظر عن نكهته القويّة، يتمتّع هذا المكوّن بفوائد صحيّة عدّة، فهو غنيّ بالبوتاسيوم، المغنسيوم، الحديد والفيتامينين K و C اللذين يتمتّعان بخصائص مضادة للإلتهابات، الجراثيم والمواد المضادة للأكسدة. الأهمّ أنّ هذا المكوّن البسيط سيلعب دوراً مهمّاً في عملية خسارة الوزن.

مركّب بيبيرونال Piperonal الموجود في هذا التابل يلعب دوراً مهمّاً في الحدّ من الآثار الضارة للنظام الغذائي العالي الدهون. مركّب يعمل على تسريع عميلة الأيض، يسهّل عملية الهضم، ما يمنع تشكّل خلايا دهنية جديدة في الجسم، كما يساعد في خسارة الوزن تدريجياً وتخسيس البطن للتمتّع بمعدة مسطّحة.

إليك كيفية تناوله لخسارة 5 كيلوغرامات في أسبوعين:

المكونات:

نصف ملعقة من الفلفل الأسود

كما ذكرنا أعلاه يتمتع الفلفل الأسود بمنافع كثيرة ومركبات تسهل عملية خسارة الوزن. ففي دراسة هندية، أجرى الباحثون تجاربهم على الفئران، ليتمّ إعطائها الفلفل الأسود كمكمّل غذائي إلى جانب نظام غذائي غنيّ بالدهون لمدّة 6 أسابيع، وأتت النتيجة على الشكل التالي:

- انخفاض وزن الفئران.
- تقلّص نسبة الدهون في جسمها.
- انخفاض مستويات السكر في الدم.
- تقوية العظام.

وذلك مقارنة مع الفئران التي تناولت المأكولات الدهنية فقط من دون الفلفل الأسود.

ملعقة من العسل

يساعد العسل في خسارة الوزن وذلك للأسباب التالية:

- يعمل العسل كعلاج لاضطرابات الجهاز الهضمي، فتصبح عملية الهضم خلالَ النهار أسهل.

يساعد في حرق الدهون ويحدّ من انتفاخ المعدة.

- في الواقع، إستبدال السكر بالعسل لا يسمح للدماغ بإرسال إشارات تطلب المزيد من السكر، ما يعني أنّكِ لن تفرطي في تناول الحلويات خلال اليوم.

يُع- تبر العسل واحد من الحلول الآمنة لخسارة الوزن، إذ يوفّر لجسمك كلّ العناصر الغذائية التي يحتاجها مثل الألياف، البَروتين، الطاقة، الصوديوم، الفيتامينات وغيرها من المغذيّات.

- يزوّدكِ بالطاقة طيلة اليوم من دون الشعور بأيّ تعب.

طريقة التحضير

قومي بغلي كوب من المياه، ثم أضيفي العسل والفلف الأسود إليها. تناولي المزيج كل صباح قبل تناول الطعام.

دولـة الامـارات العربيـة المتحدة
وزارة الاقتصاد / إدارة العلامات التجارية
تعلن إدارة العلامات التجارية عن تقدم الوكيل سابا وشركاهم – تي إم بي بطلب لتسجيل العلامة التجارية التالية :
SPORTS ILLUSTRATED
المودعة تحت رقم : 325221 بتاريخ : 2020/02/05
باسم : ايه بي جي-اس اي ال ال سي
عنوانه /ها: 1411 برودواي ، نيو يورك، ان واي 10018 الولايات المتحدة الاميركية
ذلك لتمييز البضائع / الخدمات / المنتجات التالية:
الورق والورق المقوى والمنتجات المصنوعة من هذه المواد وغير واردة في فئات أخرى؛ المطبوعات؛ مواد تجليد الكتب؛ الصور الفوتوغرافية؛ القرطاسية؛ مواد اللصق المستعملة في القرطاسية أو لغايات منزلية؛ ومواد الفنانين؛ فراشي الدهان أو التلوين؛ الآلات الكاتبة واللوازم المكتبية (عدا الأثا ث)؛ مواد التوجيه والتدريس (عدا الأجهزة)؛ مواد التغليف البلاستيكية (غير الواردة في فئات أخرى)؛ حروف الطباعة؛ الكليشيهات (الراسمات)، في الفئة 16.
وصف العلامة: عبارة SPORTS ILLUSTRATED باحرف لاتينية
فعلى من لديه اعتراض على ذلك التقدم به مكتوبا لإدارة العلامات التجارية في وزارة الاقتصاد او ارساله بالبريد المسجل للإدارة المشار اليه وذلك خلال ثلاثين يوما من تاريخ هذا الاعلان.

دولـة الامـارات العربيـة المتحدة
وزارة الاقتصاد / إدارة العلامات التجارية
تعلن إدارة العلامات التجارية عن تقدم الوكيل سابا وشركاهم – تي إم بي بطلب لتسجيل العلامة التجارية التالية :
SPORTS ILLUSTRATED
المودعة تحت رقم : 325226 بتاريخ : 2020/02/05
باسم : ايه بي جي-اس اي ال ال سي
عنوانه /ها: 1411 برودواي ، نيو يورك، ان واي 10018 الولايات المتحدة الاميركية
ذلك لتمييز البضائع / الخدمات / المنتجات التالية:
خدمات الدعاية والإعلان وإدارة وتوجيه الأعمال وتفعيل النشاط المكتبي؛ خدمات تجميع تشكيلة من البضائع لصالح الغير، وذلك لتمكين عامة الزبائن من معاينتها وشرائها عند الحاجة، (ولا ينطوي ذلك على خدمة النقل)؛ وقد تقدم مثل هذه الخدمات من خلال متاجر البيع بالتجزئة، أسواق البيع بالجملة، كتالوجات الطلب عبر البريد المباشر أو بواسطة الأوساط الإلكترونية، مثل المواقع الإلكترونية أو برامج التسوق التلفزيونية، في الفئة 35.
وصف العلامة: عبارة SPORTS ILLUSTRATED باحرف لاتينية
فعلى من لديه اعتراض على ذلك التقدم به مكتوبا لإدارة العلامات التجارية في وزارة الاقتصاد او ارساله بالبريد المسجل للإدارة المشار اليه وذلك خلال ثلاثين يوما من تاريخ هذا الاعلان.

دولـة الامـارات العربيـة المتحدة
وزارة الاقتصاد / إدارة العلامات التجارية
تعلن إدارة العلامات التجارية عن تقدم الوكيل سابا وشركاهم – تي إم بي بطلب لتسجيل العلامة التجارية التالية :
BARNEYS
المودعة تحت رقم : 325308 بتاريخ : 2020/02/06
باسم : ايه بي جي - بارنيز، ال ال سي
عنوانه /ها: 1411برودواي نيو يورك، نيو يورك 10018 الولايات المتحدة الاميركية
ذلك لتمييز البضائع / الخدمات / المنتجات التالية:
الجلود المدبوغة والجلود المدبوغة المقلدة والمنتجات المصنوعة من هذه المواد غير الواردة في فئات أخرى، جلود الحيوانات الخام أو المدبوغة، الصناديق والحقائب السفرية، المظلات والشماسي والعصي، السياط وأطقم الحيوانات والسروج، في الفئة 18.
وصف العلامة: كلمة BARNEYS باحرف لاتينية
فعلى من لديه اعتراض على ذلك التقدم به مكتوبا لإدارة العلامات التجارية في وزارة الاقتصاد او ارساله بالبريد المسجل للإدارة المشار اليه وذلك خلال ثلاثين يوما من تاريخ هذا الاعلان.

دولـة الامـارات العربيـة المتحدة
وزارة الاقتصاد / إدارة العلامات التجارية
تعلن إدارة العلامات التجارية عن تقدم الوكيل سابا وشركاهم – تي إم بي بطلب لتسجيل العلامة التجارية التالية :
HOTELSCOMBINED
المودعة تحت رقم : 325344 بتاريخ : 2020/02/06
باسم : هوتيلز كومبايند بي تي واي ال تي دي
عنوانه /ها: ليفل 1، 7 كيلي ستريت، التيمو ان اس دبليو 2007 استراليا
ذلك لتمييز البضائع / الخدمات / المنتجات التالية:
خدمات توفير الأطعمة والمشروبات، الإيواء المؤقت، في الفئة 43.
وصف العلامة: كلمة HOTELSCOMBINED بأحرف لاتينية وباللونين الابيض والاسود
فعلى من لديه اعتراض على ذلك التقدم به مكتوبا لإدارة العلامات التجارية في وزارة الاقتصاد او ارساله بالبريد المسجل للإدارة المشار اليه وذلك خلال ثلاثين يوما من تاريخ هذا الاعلان.

دولـة الامـارات العربيـة المتحدة
وزارة الاقتصاد / إدارة العلامات التجارية
تعلن إدارة العلامات التجارية عن تقدم الوكيل سابا وشركاهم – تي إم بي بطلب لتسجيل العلامة التجارية التالية :
MAXWORK TECHNOLOGY
المودعة تحت رقم : 325456 بتاريخ : 2020/02/09
باسم : ذا جودبير تاير اند ربر كومبني
عنوانه /ها: 200 إنوفيشن ويه، أكرون، اوهايو 44316، الولايات المتحدة الاميركية
ذلك لتمييز البضائع / الخدمات / المنتجات التالية:
مركبات المطاط كمكون للاطارات، في الفئة 01.
وصف العلامة: العبارة MAXWORK TECHNOLOGY بأحرف لاتينية
فعلى من لديه اعتراض على ذلك التقدم به مكتوبا لإدارة العلامات التجارية في وزارة الاقتصاد او ارساله بالبريد المسجل للإدارة المشار اليه وذلك خلال ثلاثين يوما من تاريخ هذا الاعلان.

دولـة الامـارات العربيـة المتحدة
وزارة الاقتصاد / إدارة العلامات التجارية
تعلن إدارة العلامات التجارية عن تقدم الوكيل سابا وشركاهم – تي إم بي بطلب لتسجيل العلامة التجارية التالية :
TROPICAL SWIFT
المودعة تحت رقم : 325601 بتاريخ : 2020/02/12
باسم : فيليب موريس برودواكتس اس. آيه.
عنوانه /ها: كواي جينرينارد 3، سي اتش - 2000 نوشاتيل، سويسرا
ذلك لتمييز البضائع / الخدمات / المنتجات التالية:
التبغ وأدوات المدخنين وأعواد الثقاب، في الفئة 34.
وصف العلامة: عبارة TROPICAL SWIFT باحرف لاتينية
أسبقية الإيداع: طلب التسجيل أندورا المودع تحت الرقم 34659 بتاريخ 2020/01/08
فعلى من لديه اعتراض على ذلك التقدم به مكتوبا لإدارة العلامات التجارية في وزارة الاقتصاد او ارساله بالبريد المسجل للإدارة المشار اليه وذلك خلال ثلاثين يوما من تاريخ هذا الاعلان.

دولـة الامـارات العربيـة المتحدة
وزارة الاقتصاد / إدارة العلامات التجارية
تعلن إدارة العلامات التجارية عن تقدم الوكيل سابا وشركاهم – تي إم بي بطلب لتسجيل العلامة التجارية التالية :
هوتيلز كومبايند
المودعة تحت رقم : 325352 بتاريخ : 2020/02/06
باسم : هوتيلز كومبايند بي تي واي ال تي دي
عنوانه /ها: ليفل 1، 7 كيلي ستريت، التيمو ان اس دبليو 2007 استراليا
ذلك لتمييز البضائع / الخدمات / المنتجات التالية:
خدمات توفير الأطعمة والمشروبات، الإيواء المؤقت، في الفئة 43.
وصف العلامة: عبارة هوتيلز كومبايند بأحرف عربية وباللونين الابيض والاسود
فعلى من لديه اعتراض على ذلك التقدم به مكتوبا لإدارة العلامات التجارية في وزارة الاقتصاد او ارساله بالبريد المسجل للإدارة المشار اليه وذلك خلال ثلاثين يوما من تاريخ هذا الاعلان.

دولـة الامـارات العربيـة المتحدة
وزارة الاقتصاد / إدارة العلامات التجارية
تعلن إدارة العلامات التجارية عن تقدم الوكيل سابا وشركاهم – تي إم بي بطلب لتسجيل العلامة التجارية التالية :
FLX
المودعة تحت رقم : 325663 بتاريخ : 2020/02/13
باسم : ديكاثلون
عنوانه /ها: 4، بوليفارد دي مون، 59650، فيلينوف داسك، فرنسا
ذلك لتمييز البضائع / الخدمات / المنتجات التالية:
الجلود المدبوغة والجلود المدبوغة المقلدة والمنتجات المصنوعة من هذه المواد غير الواردة في فئات أخرى، جلود الحيوانات الخام أو المدبوغة، الصناديق والحقائب السفرية، المظلات والشماسي والعصي، السياط وأطقم الحيوانات والسروج، في الفئة 18.
وصف العلامة: FLX ثلاث أحرف لاتينية
أسبقية الإيداع: طلب التسجيل فرنسا المودع تحت الرقم 4575063 بتاريخ 2019/08/13
فعلى من لديه اعتراض على ذلك التقدم به مكتوبا لإدارة العلامات التجارية في وزارة الاقتصاد او ارساله بالبريد المسجل للإدارة المشار اليه وذلك خلال ثلاثين يوما من تاريخ هذا الاعلان.

دولـة الامـارات العربيـة المتحدة
وزارة الاقتصاد / إدارة العلامات التجارية
تعلن إدارة العلامات التجارية عن تقدم الوكيل سابا وشركاهم – تي إم بي بطلب لتسجيل العلامة التجارية التالية :
Pulmuone
المودعة تحت رقم : 325356 بتاريخ : 2020/02/06
باسم : بولون كو. لمتد
عنوانه /ها: 730-27، ساميانغ-رو، دايسو-ميون، اومسيونغ-غن، شانغشيونبوك-دو كوريا الجنوبية
ذلك لتمييز البضائع / الخدمات / المنتجات التالية:
القهوة والشاي والكاكاو والقهوة الاصطناعية؛ الأرز؛ التابيوكا والساغو؛ الدقيق والمستحضرات المصنوعة من الحبوب؛ الخبز والفطائر والحلويات؛ الحلويات المثلجة؛ السكر؛ عسل النحل والعسل الأسود؛ الخميرة ومسحوق الخبيز؛ الملح؛ الخردل؛ الخل والصلصات (التوابل)؛ البهارات؛ الثلج، في الفئة 30.
وصف العلامة: خط مقوس باللون الاخضر ويدنوه كلمة Pulmuone بأحرف لاتينية وباللونين الابيض والاسود
فعلى من لديه اعتراض على ذلك التقدم به مكتوبا لإدارة العلامات التجارية في وزارة الاقتصاد او ارساله بالبريد المسجل للإدارة المشار اليه وذلك خلال ثلاثين يوما من تاريخ هذا الاعلان.

دولـة الامـارات العربيـة المتحدة
وزارة الاقتصاد / إدارة العلامات التجارية
تعلن إدارة العلامات التجارية عن تقدم الوكيل سابا وشركاهم – تي إم بي بطلب لتسجيل العلامة التجارية التالية :
LUMINARY
المودعة تحت رقم : 325441 بتاريخ : 2020/02/09
باسم : بابريش موتورين ويرك أكتينجزلشافت
عنوانه /ها: بيتولرنج 130، 80809 ميونخ، المانيا
ذلك لتمييز البضائع / الخدمات / المنتجات التالية:
خدمات الدعاية و الإعلان، خدمات إدارة الأعمال التجارية ، خدمات تسيير الاعمال والاشراف عليها بالتفويض، خدمات الاعمال والنشاطات المكتبية وأعمال ونشاطات المكاتب، في الفئة 35.
وصف العلامة: الكلمة LUMINARY باحرف لاتينية باللون الاسود.
أسبقية الإيداع: طلب التسجيل الاتحاد الاوربي المودع تحت الرقم EM 018107734 بتاريخ 2019/08/13
فعلى من لديه اعتراض على ذلك التقدم به مكتوبا لإدارة العلامات التجارية في وزارة الاقتصاد او ارساله بالبريد المسجل للإدارة المشار اليه وذلك خلال ثلاثين يوما من تاريخ هذا الاعلان.

دولـة الامـارات العربيـة المتحدة
وزارة الاقتصاد / إدارة العلامات التجارية
تعلن إدارة العلامات التجارية عن تقدم الوكيل سابا وشركاهم – تي إم بي بطلب لتسجيل العلامة التجارية التالية :
SPORTS ILLUSTRATED
المودعة تحت رقم : 325224 بتاريخ : 2020/02/05
باسم : ايه بي جي-اس اي ال ال سي
عنوانه /ها: 1411 برودواي ، نيو يورك، ان واي 10018 الولايات المتحدة الاميركية
ذلك لتمييز البضائع / الخدمات / المنتجات التالية:
اللعب وأدوات اللعب، أدوات الرياضة الجمنازية والأدوات الرياضية غير الواردة في فئات أخرى، زينة لشجرة عيد الميلاد، في الفئة 28.
وصف العلامة: عبارة SPORTS ILLUSTRATED باحرف لاتينية
فعلى من لديه اعتراض على ذلك التقدم به مكتوبا لإدارة العلامات التجارية في وزارة الاقتصاد او ارساله بالبريد المسجل للإدارة المشار اليه وذلك خلال ثلاثين يوما من تاريخ هذا الاعلان.

دولـة الامـارات العربيـة المتحدة
وزارة الاقتصاد / إدارة العلامات التجارية
تعلن إدارة العلامات التجارية عن تقدم الوكيل سابا وشركاهم – تي إم بي بطلب لتسجيل العلامة التجارية التالية :
SPORTS ILLUSTRATED
المودعة تحت رقم : 325229 بتاريخ : 2020/02/05
باسم : ايه بي جي-اس اي ال ال سي
عنوانه /ها: 1411 برودواي ، نيو يورك، ان واي 10018 الولايات المتحدة الاميركية
ذلك لتمييز البضائع / الخدمات / المنتجات التالية:
الخدمات الطبية، الخدمات البيطرية، خدمات العناية الصحية والمحافظة على الجمال للكائنات البشرية أو الحيوانات، خدمات الزراعة والبستنة والغابات، في الفئة 44.
وصف العلامة: عبارة SPORTS ILLUSTRATED باحرف لاتينية
فعلى من لديه اعتراض على ذلك التقدم به مكتوبا لإدارة العلامات التجارية في وزارة الاقتصاد او ارساله بالبريد المسجل للإدارة المشار اليه وذلك خلال ثلاثين يوما من تاريخ هذا الاعلان.

دولـة الامـارات العربيـة المتحدة
وزارة الاقتصاد / إدارة العلامات التجارية
تعلن إدارة العلامات التجارية عن تقدم الوكيل سابا وشركاهم – تي إم بي بطلب لتسجيل العلامة التجارية التالية :
BMW IconicSounds
المودعة تحت رقم : 325364 بتاريخ : 2020/02/06
باسم : بابريش موتورين ويرك أكتينجزلشافت
عنوانه /ها: بيتولرنج 130، 80809 ميونخ، المانيا
ذلك لتمييز البضائع / الخدمات / المنتجات التالية:
خدمات الدعاية و الإعلان، خدمات إدارة الأعمال التجارية ، خدمات تسيير الاعمال والاشراف عليها بالتفويض، خدمات الاعمال والنشاطات المكتبية وأعمال ونشاطات المكاتب، في الفئة 35.
وصف العلامة: الكلمات BMW IconicSounds باحرف لاتينية باللون الاسود.
أسبقية الإيداع: طلب التسجيل المانيا المودع تحت الرقم DE 302019110293.2/09 بتاريخ 2019/08/08
فعلى من لديه اعتراض على ذلك التقدم به مكتوبا لإدارة العلامات التجارية في وزارة الاقتصاد او ارساله بالبريد المسجل للإدارة المشار اليه وذلك خلال ثلاثين يوما من تاريخ هذا الاعلان.

دولـة الامـارات العربيـة المتحدة
وزارة الاقتصاد / إدارة العلامات التجارية
تعلن إدارة العلامات التجارية عن تقدم الوكيل سابا وشركاهم – تي إم بي بطلب لتسجيل العلامة التجارية التالية :
BARNEYS
المودعة تحت رقم : 325310 بتاريخ : 2020/02/06
باسم : ايه بي جي - بارنيز، ال ال سي
عنوانه /ها: 1411برودواي نيو يورك، نيو يورك 10018 الولايات المتحدة الاميركية
ذلك لتمييز البضائع / الخدمات / المنتجات التالية:
خدمات الدعاية والإعلان وإدارة وتوجيه الأعمال وتفعيل النشاط المكتبي في الفئة 35.
وصف العلامة: كلمة BARNEYS باحرف لاتينية
فعلى من لديه اعتراض على ذلك التقدم به مكتوبا لإدارة العلامات التجارية في وزارة الاقتصاد او ارساله بالبريد المسجل للإدارة المشار اليه وذلك خلال ثلاثين يوما من تاريخ هذا الاعلان.

دولـة الامـارات العربيـة المتحدة
وزارة الاقتصاد / إدارة العلامات التجارية
تعلن إدارة العلامات التجارية عن تقدم الوكيل سابا وشركاهم – تي إم بي بطلب لتسجيل العلامة التجارية التالية :
HOTELSCOMBINED
المودعة تحت رقم : 325343 بتاريخ : 2020/02/06
باسم : هوتيلز كومبايند بي تي واي ال تي دي
عنوانه /ها: ليفل 1، 7 كيلي ستريت، التيمو ان اس دبليو 2007 استراليا
ذلك لتمييز البضائع / الخدمات / المنتجات التالية:
الخدمات العلمية والتقنية وخدمات البحث والتصميم المتعلقة بها، خدمات التحاليل والأبحاث الصناعية، خدمات تصميم وتطوير عتاد وبرامج الكمبيوتر، في الفئة 42.
وصف العلامة: كلمة HOTELSCOMBINED بأحرف لاتينية وباللونين الابيض والاسود
فعلى من لديه اعتراض على ذلك التقدم به مكتوبا لإدارة العلامات التجارية في وزارة الاقتصاد او ارساله بالبريد المسجل للإدارة المشار اليه وذلك خلال ثلاثين يوما من تاريخ هذا الاعلان.

دولـة الامـارات العربيـة المتحدة
وزارة الاقتصاد / إدارة العلامات التجارية
تعلن إدارة العلامات التجارية عن تقدم الوكيل سابا وشركاهم – تي إم بي بطلب لتسجيل العلامة التجارية التالية :
ADVENTUROUS FOREVER
المودعة تحت رقم : 325455 بتاريخ : 2020/02/09
باسم : ريفيان اي بي هولدينغز، ال ال سي
عنوانه /ها: 13250 ان، شارع هاغيرتي روود بليماوث، ميشيغان 48170 الولايات المتحدة الاميركية
ذلك لتمييز البضائع / الخدمات / المنتجات التالية:
التعليم والتهذيب، التدريب، الترفيه، الأنشطة الرياضية، في الفئة 41
وصف العلامة: الكلمات ADVENTUROUS FOREVER باحرف لاتينية باللون الاسود.
أسبقية الإيداع: طلب التسجيل الولايات المتحدة الاميركية المودع تحت الرقم 573,443/88 بتاريخ 2019/08/09
فعلى من لديه اعتراض على ذلك التقدم به مكتوبا لإدارة العلامات التجارية في وزارة الاقتصاد او ارساله بالبريد المسجل للإدارة المشار اليه وذلك خلال ثلاثين يوما من تاريخ هذا الاعلان.

دولـة الامـارات العربيـة المتحدة
وزارة الاقتصاد / إدارة العلامات التجارية
تعلن إدارة العلامات التجارية عن تقدم الوكيل سابا وشركاهم – تي إم بي بطلب لتسجيل العلامة التجارية التالية :
PHESGO
المودعة تحت رقم : 325563 بتاريخ : 2020/02/11
باسم : اف. هوفمان - لا روش ايه جي
عنوانه /ها: غرينزاخرشتراسه 124، بازل 4070، سويسرا
ذلك لتمييز البضائع / الخدمات / المنتجات التالية:
الأدوية الغربية التقليدية، في الفئة 05
وصف العلامة: كلمة PHESGO باحرف لاتينية
أسبقية الإيداع: طلب التسجيل سويسرا المودع تحت الرقم 2019/10599 بتاريخ 2019/08/12
فعلى من لديه اعتراض على ذلك التقدم به مكتوبا لإدارة العلامات التجارية في وزارة الاقتصاد او ارساله بالبريد المسجل للإدارة المشار اليه وذلك خلال ثلاثين يوما من تاريخ هذا الاعلان.

دولـة الامـارات العربيـة المتحدة
وزارة الاقتصاد / إدارة العلامات التجارية
تعلن إدارة العلامات التجارية عن تقدم الوكيل سابا وشركاهم – تي إم بي بطلب لتسجيل العلامة التجارية التالية :
SEABREEZE
المودعة تحت رقم : 325666 بتاريخ : 2020/02/13
باسم : بي ال تكنولوجيز، انك.
عنوانه /ها: 4636 سوميرتون روود ، تريفوز، بنسلفانيا 19053 الولايات المتحدة الاميركية
ذلك لتمييز البضائع / الخدمات / المنتجات التالية:
أغشية الترشيح الدقيقة في الفئة11
وصف العلامة: كلمة SEABREEZE باحرف لاتينية
أسبقية الإيداع: طلب التسجيل الولايات المتحدة الاميركية المودع تحت الرقم 88578778 بتاريخ 2019/08/14
فعلى من لديه اعتراض على ذلك التقدم به مكتوبا لإدارة العلامات التجارية في وزارة الاقتصاد او ارساله بالبريد المسجل للإدارة المشار اليه وذلك خلال ثلاثين يوما من تاريخ هذا الاعلان.

دولـة الامـارات العربيـة المتحدة
وزارة الاقتصاد / إدارة العلامات التجارية
تعلن إدارة العلامات التجارية عن تقدم الوكيل سابا وشركاهم – تي إم بي بطلب لتسجيل العلامة التجارية التالية :
SPORTS ILLUSTRATED
المودعة تحت رقم : 325223 بتاريخ : 2020/02/05
باسم : ايه بي جي-اس اي ال ال سي
عنوانه /ها: 1411 برودواي ، نيو يورك، ان واي 10018 الولايات المتحدة الاميركية
ذلك لتمييز البضائع / الخدمات / المنتجات التالية:
الملابس ولباس القدم وأغطية الرأس، في الفئة 25.
وصف العلامة: عبارة SPORTS ILLUSTRATED باحرف لاتينية
فعلى من لديه اعتراض على ذلك التقدم به مكتوبا لإدارة العلامات التجارية في وزارة الاقتصاد او ارساله بالبريد المسجل للإدارة المشار اليه وذلك خلال ثلاثين يوما من تاريخ هذا الاعلان.

دولـة الامـارات العربيـة المتحدة
وزارة الاقتصاد / إدارة العلامات التجارية
تعلن إدارة العلامات التجارية عن تقدم الوكيل سابا وشركاهم – تي إم بي بطلب لتسجيل العلامة التجارية التالية :
SPORTS ILLUSTRATED
المودعة تحت رقم : 325228 بتاريخ : 2020/02/05
باسم : ايه بي جي-اس اي ال ال سي
عنوانه /ها: 1411 برودواي ، نيو يورك، ان واي 10018 الولايات المتحدة الاميركية
ذلك لتمييز البضائع / الخدمات / المنتجات التالية:
خدمات توفير الأطعمة والمشروبات، الإيواء المؤقت، في الفئة 43.
وصف العلامة: عبارة SPORTS ILLUSTRATED باحرف لاتينية
فعلى من لديه اعتراض على ذلك التقدم به مكتوبا لإدارة العلامات التجارية في وزارة الاقتصاد او ارساله بالبريد المسجل للإدارة المشار اليه وذلك خلال ثلاثين يوما من تاريخ هذا الاعلان.

دولـة الامـارات العربيـة المتحدة
وزارة الاقتصاد / إدارة العلامات التجارية
تعلن إدارة العلامات التجارية عن تقدم الوكيل سابا وشركاهم – تي إم بي بطلب لتسجيل العلامة التجارية التالية :
HOTELSCOMBINED
المودعة تحت رقم : 325342 بتاريخ : 2020/02/06
باسم : هوتيلز كومبايند بي تي واي ال تي دي
عنوانه /ها: ليفل 1، 7 كيلي ستريت، التيمو ان اس دبليو 2007 استراليا
ذلك لتمييز البضائع / الخدمات / المنتجات التالية:
خدمات الدعاية والإعلان وإدارة وتوجيه الأعمال وتفعيل النشاط المكتبي في الفئة 35
وصف العلامة: كلمة HOTELSCOMBINED بأحرف لاتينية وباللونين الابيض والاسود
فعلى من لديه اعتراض على ذلك التقدم به مكتوبا لإدارة العلامات التجارية في وزارة الاقتصاد او ارساله بالبريد المسجل للإدارة المشار اليه وذلك خلال ثلاثين يوما من تاريخ هذا الاعلان.

دولـة الامـارات العربيـة المتحدة
وزارة الاقتصاد / إدارة العلامات التجارية
تعلن إدارة العلامات التجارية عن تقدم الوكيل سابا وشركاهم – تي إم بي بطلب لتسجيل العلامة التجارية التالية :
RONESI
المودعة تحت رقم : 325444 بتاريخ : 2020/02/09
باسم : ال أند جاي بيو كو.، ال تي دي.
عنوانه /ها: #711-#712،فلوور 7 تي أتش ايه دونغ، 128 بيوبون-رو، ، سونغبا-غو، سيؤول كوريا الجنوبية
ذلك لتمييز البضائع / الخدمات / المنتجات التالية:
مستحضرات التجميل؛ مستحضرات التجميل للعناية بالبشرة؛ مستحضرات التجميل العملية؛ الماكياج؛ مستحضرات العناية بالبشرة لمقاومة التقدم بالعمر؛ منظفات الجلد؛ المستحضرات الجميلية للعناية بالجسم والجمال؛ الكريمات التجميلية؛ العطور؛ لوشن العناية بالشعر؛ مجموعات الأقنعة لاستخدامات التجميل؛ المستحضرات الواقية من الشمس؛ غسول البشرة؛ الزيوت العطرية للاستخدام الشخصي؛ رغوات مطهرة للجلد في الفئة 03
وصف العلامة: كلمة RONESI باحرف لاتينية
فعلى من لديه اعتراض على ذلك التقدم به مكتوبا لإدارة العلامات التجارية في وزارة الاقتصاد او ارساله بالبريد المسجل للإدارة المشار اليه وذلك خلال ثلاثين يوما من تاريخ هذا الاعلان.

دولـة الامـارات العربيـة المتحدة
وزارة الاقتصاد / إدارة العلامات التجارية
تعلن إدارة العلامات التجارية عن تقدم الوكيل سابا وشركاهم – تي إم بي بطلب لتسجيل العلامة التجارية التالية :
ADVENTUROUS FOREVER
المودعة تحت رقم : 325454 بتاريخ : 2020/02/09
باسم : ريفيان اي بي هولدينغز، ال ال سي
عنوانه /ها: 13250 ان، شارع هاغيرتي روود بليماوث، ميشيغان 48170 الولايات المتحدة الاميركية
ذلك لتمييز البضائع / الخدمات / المنتجات التالية:
المركبات وأجهزة النقل البري أو الجوي أو المائي، في الفئة 12.
وصف العلامة: الكلمات ADVENTUROUS FOREVER باحرف لاتينية باللون الاسود.
أسبقية الإيداع: طلب التسجيل الولايات المتحدة الاميركية المودع تحت الرقم 573,443/88 بتاريخ 2019/08/09
فعلى من لديه اعتراض على ذلك التقدم به مكتوبا لإدارة العلامات التجارية في وزارة الاقتصاد او ارساله بالبريد المسجل للإدارة المشار اليه وذلك خلال ثلاثين يوما من تاريخ هذا الاعلان.

دولـة الامـارات العربيـة المتحدة
وزارة الاقتصاد / إدارة العلامات التجارية
تعلن إدارة العلامات التجارية عن تقدم الوكيل سابا وشركاهم – تي إم بي بطلب لتسجيل العلامة التجارية التالية :
UniversalHumid
المودعة تحت رقم : 325607 بتاريخ : 2020/02/12
باسم : روبرت بوش جي ام بي اتش
عنوانه /ها: روبرت- بوش- بلاتز 1 ،70839 ، جيرلينجين، المانيا
ذلك لتمييز البضائع / الخدمات / المنتجات التالية:
أجهزة القياس ، وتحديدا أجهزة قياس الرطوبة في الفئة 09
وصف العلامة: كلمة UniversalHumid باحرف لاتينية
أسبقية الإيداع: طلب التسجيل الاتحاد الاوربي المودع تحت الرقم 018107470 بتاريخ 2019/08/13
فعلى من لديه اعتراض على ذلك التقدم به مكتوبا لإدارة العلامات التجارية في وزارة الاقتصاد او ارساله بالبريد المسجل للإدارة المشار اليه وذلك خلال ثلاثين يوما من تاريخ هذا الاعلان.

دولـة الامـارات العربيـة المتحدة
وزارة الاقتصاد / إدارة العلامات التجارية
تعلن إدارة العلامات التجارية عن تقدم الوكيل سابا وشركاهم – تي إم بي بطلب لتسجيل العلامة التجارية التالية :
AQUAFINA
المودعة تحت رقم : 325440 بتاريخ : 2020/02/09
باسم : بيبسيكو، انـك.
عنوانه /ها: 700 اندرسون هيل رود، بيرتشيس، نيويورك، 10577 - 1444، الولايات المتحدة الاميركية
ذلك لتمييز البضائع / الخدمات / المنتجات التالية:
أجهزة للإنارة والتدفئة وتوليد البخار والطهو والتبريد والتجفيف والتهوية وإمداد المياه والأغراض الصحية، في الفئة 11.
وصف العلامة: كلمة AQUAFINA باحرف لاتينية
فعلى من لديه اعتراض على ذلك التقدم به مكتوبا لإدارة العلامات التجارية في وزارة الاقتصاد او ارساله بالبريد المسجل للإدارة المشار اليه وذلك خلال ثلاثين يوما من تاريخ هذا الاعلان.

دولـة الامـارات العربيـة المتحدة
وزارة الاقتصاد / إدارة العلامات التجارية
تعلن إدارة العلامات التجارية عن تقدم الوكيل سابا وشركاهم – تي إم بي بطلب لتسجيل العلامة التجارية التالية :
BARNEYS
المودعة تحت رقم : 325309 بتاريخ : 2020/02/06
باسم : ايه بي جي - بارنيز، ال ال سي
عنوانه /ها: 1411برودواي نيو يورك، نيو يورك 10018 الولايات المتحدة الاميركية
ذلك لتمييز البضائع / الخدمات / المنتجات التالية:
المنسوجات ومنتجات النسيج غير الواردة في فئات أخرى، أغطية الفراش والموائد، في الفئة 24.
وصف العلامة: كلمة BARNEYS باحرف لاتينية
فعلى من لديه اعتراض على ذلك التقدم به مكتوبا لإدارة العلامات التجارية في وزارة الاقتصاد او ارساله بالبريد المسجل للإدارة المشار اليه وذلك خلال ثلاثين يوما من تاريخ هذا الاعلان.

دولـة الامـارات العربيـة المتحدة
وزارة الاقتصاد / إدارة العلامات التجارية
تعلن إدارة العلامات التجارية عن تقدم الوكيل سابا وشركاهم – تي إم بي بطلب لتسجيل العلامة التجارية التالية :
FLX
المودعة تحت رقم : 325665 بتاريخ : 2020/02/13
باسم : ديكاثلون
عنوانه /ها: 4، بوليفارد دي مون، 59650، فيلينوف داسك، فرنسا
ذلك لتمييز البضائع / الخدمات / المنتجات التالية:
اللعب وأدوات اللعب، أدوات الرياضة الجمنازية والأدوات الرياضية غير الواردة في فئات أخرى، زينة لشجرة عيد الميلاد، في الفئة 28.
وصف العلامة: FLX ثلاث أحرف لاتينية
أسبقية الإيداع: طلب التسجيل فرنسا المودع تحت الرقم 4575063 بتاريخ 2019/08/13
فعلى من لديه اعتراض على ذلك التقدم به مكتوبا لإدارة العلامات التجارية في وزارة الاقتصاد او ارساله بالبريد المسجل للإدارة المشار اليه وذلك خلال ثلاثين يوما من تاريخ هذا الاعلان.

دولـة الامـارات العربيـة المتحدة
وزارة الاقتصاد / إدارة العلامات التجارية
تعلن إدارة العلامات التجارية عن تقدم الوكيل سابا وشركاهم – تي إم بي بطلب لتسجيل العلامة التجارية التالية :
FLX
المودعة تحت رقم : 325664 بتاريخ : 2020/02/13
باسم : ديكاثلون
عنوانه /ها: 4، بوليفارد دي مون، 59650، فيلينوف داسك، فرنسا
ذلك لتمييز البضائع / الخدمات / المنتجات التالية:
الملابس ولباس القدم وأغطية الرأس، في الفئة 25.
وصف العلامة: FLX ثلاث أحرف لاتينية
أسبقية الإيداع: طلب التسجيل فرنسا المودع تحت الرقم 4575063 بتاريخ 2019/08/13
فعلى من لديه اعتراض على ذلك التقدم به مكتوبا لإدارة العلامات التجارية في وزارة الاقتصاد او ارساله بالبريد المسجل للإدارة المشار اليه وذلك خلال ثلاثين يوما من تاريخ هذا الاعلان.

دولـة الامـارات العربيـة المتحدة
وزارة الاقتصاد / إدارة العلامات التجارية
تعلن إدارة العلامات التجارية عن تقدم الوكيل سابا وشركاهم – تي إم بي بطلب لتسجيل العلامة التجارية التالية :
TIGRON
المودعة تحت رقم : 325353 بتاريخ : 2020/02/06
باسم : اوما ريستر جي ام بي اتش أند كو. كيه جي
عنوانه /ها: اوماستراڤي 1 79379 ميلهم المانيا
ذلك لتمييز البضائع / الخدمات / المنتجات التالية:
آلات وعدد آلية، محركات ومكائن (عدا ما كان منها للمركبات البرية) ، قارنات آلية وعناصر نقل الحركة (عدا ما كان منها للمركبات البرية) ، معدات زراعية (عدا ما يدار باليد) ، أجهزة تفقيس البيض؛ آلات بيع أوتوماتيكية، في الفئة 7.
وصف العلامة: كلمة TIGRON بأحرف لاتينية وباللونين الابيض والاسود
أسبقية الإيداع: طلب التسجيل المانيا المودع تحت الرقم 30 2019 019 030.7 بتاريخ 2019/08/14
فعلى من لديه اعتراض على ذلك التقدم به مكتوبا لإدارة العلامات التجارية في وزارة الاقتصاد او ارساله بالبريد المسجل للإدارة المشار اليه وذلك خلال ثلاثين يوما من تاريخ هذا الاعلان.

دولـة الامـارات العربيـة المتحدة
وزارة الاقتصاد / إدارة العلامات التجارية
تعلن إدارة العلامات التجارية عن تقدم الوكيل سابا وشركاهم – تي إم بي بطلب لتسجيل العلامة التجارية التالية :
SPORTS ILLUSTRATED
المودعة تحت رقم : 325219 بتاريخ : 2020/02/05
باسم : ايه بي جي-اس اي ال ال سي
عنوانه /ها: 1411 برودواي ، نيو يورك، ان واي 10018 الولايات المتحدة الاميركية
ذلك لتمييز البضائع / الخدمات / المنتجات التالية:
مستحضرات تبييض ا لأقمشة ومواد أخرى تستعمل في غسل وكي الملابس، مستحضرات تنظيف وصقل وجلي وكشط، صابون، عطور وزيوت عطرية، مستحضرات تجميل، غسول (لوشن) للشعر، منظفات أسنان، في الفئة 3.
وصف العلامة: عبارة SPORTS ILLUSTRATED باحرف لاتينية
فعلى من لديه اعتراض على ذلك التقدم به مكتوبا لإدارة العلامات التجارية في وزارة الاقتصاد او ارساله بالبريد المسجل للإدارة المشار اليه وذلك خلال ثلاثين يوما من تاريخ هذا الاعلان.

دولـة الامـارات العربيـة المتحدة
وزارة الاقتصاد / إدارة العلامات التجارية
تعلن إدارة العلامات التجارية عن تقدم الوكيل سابا وشركاهم – تي إم بي بطلب لتسجيل العلامة التجارية التالية :
SPORTS ILLUSTRATED
المودعة تحت رقم : 325222 بتاريخ : 2020/02/05
باسم : ايه بي جي-اس اي ال ال سي
عنوانه /ها: 1411 برودواي ، نيو يورك، ان واي 10018 الولايات المتحدة الاميركية
ذلك لتمييز البضائع / الخدمات / المنتجات التالية:
الجلود المدبوغة والجلود المدبوغة المقلدة والمنتجات المصنوعة من هذه المواد غير الواردة في فئات أخرى، جلود الحيوانات الخام أو المدبوغة، الصناديق والحقائب السفرية، المظلات والشماسي والعصي، السياط وأطقم الحيوانات والسروج، في الفئة 18.
وصف العلامة: عبارة SPORTS ILLUSTRATED باحرف لاتينية
فعلى من لديه اعتراض على ذلك التقدم به مكتوبا لإد

دولـة الامـارات العربيـة المتحدة
وزارة الاقتصاد / إدارة العلامات التجارية
تعلن إدارة العلامات التجارية عن تقدم الوكيل سابا وشركاهم – تي إم بي بطلب لتسجيل العلامة التجارية التالية :

هوتيلز كومباند

المودعة تحت رقم : 325351 بتاريخ : 2020/02/06
باسم : هوتيلز كومباند بي تي واي ال تي دي
عنوانه /ها: ليفل 1، 7 كيلي ستريت، التيمو ان اس دبليو 2007 استراليا
ذلك لتمييز البضائع / الخدمات / المنتجات التالية:
الخدمات العلمية والتقنية وخدمات البحث والتصميم المتعلقة بها، خدمات التحاليل والأبحاث الصناعية، خدمات تصميم وتطوير عتاد وبرامج الكمبيوتر، في الفئة 42.
وصف العلامة: عبارة هوتيلز كومباند بأحرف عربية وباللونين الابيض والاسود
فعلى من لديه اعتراض على ذلك التقدم به مكتوبا لإدارة العلامات التجارية في وزارة الاقتصاد او ارساله بالبريد المسجل للإدارة المشار اليه وذلك خلال ثلاثين يوما من تاريخ هذا الاعلان.

دولـة الامـارات العربيـة المتحدة
وزارة الاقتصاد / إدارة العلامات التجارية
تعلن إدارة العلامات التجارية عن تقدم الوكيل سابا وشركاهم – تي إم بي بطلب لتسجيل العلامة التجارية التالية :

Pulmuone

المودعة تحت رقم : 325355 بتاريخ : 2020/02/06
باسم : بولون كو. لمتد
عنوانه /ها: 730-27، ساميانغ-رو، دايسو-ميون، اومسيونغ-غن، شانغشيونبوك-دو كوريا الجنوبية
ذلك لتمييز البضائع / الخدمات / المنتجات التالية:
اللحوم والأسماك ولحوم الدواجن والصيد، خلاصات اللحم، فواكه وخضروات محفوظة والمجمدة ومجففة ومطهوة، هلام (جيلي) ومربيات وفواكه مطبوخة بالسكر، البيض والحليب ومنتجات الحليب، الزيوت والدهون الصالحة للأكل؛ في الفئة 29.
وصف العلامة: خط مقوس باللون الاخضر ويدنوه كلمة Pulmuone بأحرف لاتينية وباللونين الابيض والاسود
فعلى من لديه اعتراض على ذلك التقدم به مكتوبا لإدارة العلامات التجارية في وزارة الاقتصاد او ارساله بالبريد المسجل للإدارة المشار اليه وذلك خلال ثلاثين يوما من تاريخ هذا الاعلان.

دولـة الامـارات العربيـة المتحدة
وزارة الاقتصاد / إدارة العلامات التجارية
تعلن إدارة العلامات التجارية عن تقدم الوكيل سابا وشركاهم – تي إم بي بطلب لتسجيل العلامة التجارية التالية :

المودعة تحت رقم : 325442 بتاريخ : 2020/02/09
باسم : بايريش موتورين ويرك أكتينجزلشافت
عنوانه /ها: بيتولرنج 130، 80809 ميونخ، المانيا
ذلك لتمييز البضائع / الخدمات / المنتجات التالية:
خدمات الدعاية و الإعلان، خدمات إدارة الأعمال التجارية ، خدمات تسيير الاعمال والاشراف عليها بالتفويض، خدمات الاعمال والنشاطات المكتبية وأعمال ونشاطات المكاتب، في الفئة 35.
وصف العلامة: رسم لعمل فني مميز يمثل تمثالاً ومن خلفه خطوط رأسية بينها فراغات من الاعلى ومن الاسفل بدون فراغات والجميع باللون الرمادي على خلفية سوداء اللون .
أسبقية الإيداع: طلب التسجيل الاتحاد الاوربي المودع تحت الرقم EM 018107731 بتاريخ 2019/08/13
فعلى من لديه اعتراض على ذلك التقدم به مكتوبا لإدارة العلامات التجارية في وزارة الاقتصاد او ارساله بالبريد المسجل للإدارة المشار اليه وذلك خلال ثلاثين يوما من تاريخ هذا الاعلان.

دولـة الامـارات العربيـة المتحدة
وزارة الاقتصاد / إدارة العلامات التجارية
تعلن إدارة العلامات التجارية عن تقدم الوكيل سابا وشركاهم – تي إم بي بطلب لتسجيل العلامة التجارية التالية :

SCIENCE OF FEEL

المودعة تحت رقم : 325366 بتاريخ : 2020/02/06
باسم : لولوليمون أثلتيكا كندا انك.
عنوانه /ها: 1818 كورنوال افنيو، فانكوفر، بي سي في 6 جيه 1 سي 7، كندا
ذلك لتمييز البضائع / الخدمات / المنتجات التالية:
خدمات متاجر البيع بالتجزئة التي تعرض الملابس والبسة القدم وأغطية الرأس وإكسسوارات اليوغا والرياضة ومعدات اليوغا والمعدات الرياضية والحقائب ومستحضرات التجميل؛ خدمات متاجر البيع بالتجزئة على الإنترنت التي تعرض الملابس والبسة القدم وأغطية الرأس وإكسسوارات اليوغا والرياضة ومعدات اليوغا والمعدات الرياضية والحقائب ومستحضرات التجميل؛ الترويج للمناسبات الخاصة للآخرين في مجالات اليوغا، اللياقة البدنية، التأمل، الحياة الصحية، تنبيه الذهن، تحديد الأهداف، تنمية المهارات القيادية وتنمية الشخصية؛ الترويج للسلع والخدمات من خلال رعاية الأحداث الرياضية؛ الرعاية الترويجية للأحداث الرياضية؛ خدمات تعزيز الوعي العام بفوائد النشاط البدني في الفئة 35
وصف العلامة: عبارة SCIENCE OF FEEL باحرف لاتينية
أسبقية الإيداع: طلب التسجيل الولايات المتحدة الاميركية المودع تحت الرقم 88572264 بتاريخ 2019/08/08
فعلى من لديه اعتراض على ذلك التقدم به مكتوبا لإدارة العلامات التجارية في وزارة الاقتصاد او ارساله بالبريد المسجل للإدارة المشار اليه وذلك خلال ثلاثين يوما من تاريخ هذا الاعلان.

دولـة الامـارات العربيـة المتحدة
وزارة الاقتصاد / إدارة العلامات التجارية
تعلن إدارة العلامات التجارية عن تقدم الوكيل سابا وشركاهم – تي إم بي بطلب لتسجيل العلامة التجارية التالية :

RONESI

المودعة تحت رقم : 325445 بتاريخ : 2020/02/09
باسم : ال أند جاي بيو كو.، ال تي دي.
عنوانه /ها: #711-#712،فلوور 7 تي أتش ايه دونغ، 128 بيوبون-رو، ، سونغبا-غو، سيوول كوريا الجنوبية
ذلك لتمييز البضائع / الخدمات / المنتجات التالية:
خدمات التسويق؛ خدمات الدعاية والإعلان؛ خدمات الدعاية والإعلان على شبكة الإنترنت؛ خدمات توزيع الإعلانات والإعلانات التجارية؛ خدمات الإعلان المتعلقة بمستحضرات التجميل؛ خدمات وكالات الشراء لمستحضرات التجميل؛ خدمات وكالة البيع لمستحضرات التجميل؛ خدمات ترتيب المبيعات لمستحضرات التجميل؛ خدمات متاجر البيع بالجملة التي تعرض مستحضرات التجميل؛ خدمات متاجر البيع بالتجزئة التي تعرض مستحضرات التجميل؛ خدمات الوساطة التجارية المتعلقة بشراء وبيع مستحضرات التجميل؛ خدمات إدارة الأعمال المتعلقة بالامتياز؛ خدمات وكالات المعلومات التجارية؛ خدمات المعلومات الإعلانية والتجارية عن طريق الانترنت؛ تقديم المشورة لمستهلك المنتج المتعلقة بمستحضرات التجميل في الفئة 35
وصف العلامة: كلمة RONESI باحرف لاتينية
فعلى من لديه اعتراض على ذلك التقدم به مكتوبا لإدارة العلامات التجارية في وزارة الاقتصاد او ارساله بالبريد المسجل للإدارة المشار اليه وذلك خلال ثلاثين يوما من تاريخ هذا الاعلان.

دولـة الامـارات العربيـة المتحدة
وزارة الاقتصاد / إدارة العلامات التجارية
تعلن إدارة العلامات التجارية عن تقدم الوكيل سابا وشركاهم – تي إم بي بطلب لتسجيل العلامة التجارية التالية :

AMARAN
PARFUMS

المودعة تحت رقم : 325447 بتاريخ : 2020/02/09
باسم : ايليت برانذز للتجارة العالمية ذ.م.م.
عنوانه /ها: مجمع الصناعات الوطنية، ص.ب. 41209، قطعه رقم 070204، دبي الامارات العربية المتحدة
ذلك لتمييز البضائع / الخدمات / المنتجات التالية:
مستحضرات تبييض ا لأقمشة ومواد أخرى تستعمل في غسل وكي الملابس، مستحضرات تنظيف وصقل وجلي وكشط، صابون، عطور وزيوت عطرية، مستحضرات تجميل، غسول (لوشن) للشعر، منظفات أسنان، في الفئة 03.
وصف العلامة: الحرف اللاتيني A مكتوب ست مرات و يكون شكل هندسي مميز على شكل دائرة، يدنوه العبارة الاتينية AMARAN PARFUMS ، والجميع مكتوب باللون الاسود على قاعدة بيضاء اللون.
فعلى من لديه اعتراض على ذلك التقدم به مكتوبا لإدارة العلامات التجارية في وزارة الاقتصاد او ارساله بالبريد المسجل للإدارة المشار اليه وذلك خلال ثلاثين يوما من تاريخ هذا الاعلان.

دولـة الامـارات العربيـة المتحدة
وزارة الاقتصاد / إدارة العلامات التجارية
تعلن إدارة العلامات التجارية عن تقدم الوكيل سابا وشركاهم – تي إم بي بطلب لتسجيل العلامة التجارية التالية :

SPORTS ILLUSTRATED

المودعة تحت رقم : 325220 بتاريخ : 2020/02/05
باسم : ايه بي جي-اس اي ال ال سي
عنوانه /ها: 1411 برودواي ، نيو يورك، ان واي 10018 الولايات المتحدة الاميركية
ذلك لتمييز البضائع / الخدمات / المنتجات التالية:
الأجهزة والأدوات العلمية والملاحية والمساحية وأجهزة وأدوات التصوير الفوتوغرافي والسينمائي والأجهزة والأدوات البصرية وأدوات الوزن والقياس والإشارة والمراقبة (الإشراف) والإنقاذ والتعليم ، أجهزة وأدوات لوصل أو فتح أو تحويل أو تكثيف أو تنظيم أو التحكم في الطاقة الكهربائية، أجهزة تسجيل أو إرسال أو نسخ الصوت أو الصور، حاملات بيانات مغناطيسية، أقراص تسجيل، أقراص مدمجة، أقراص فيديوية رقمية وغيرها من وسائط التسجيل الرقمية؛ آليات للأجهزة التي تعمل بقطع النقد، آلات تسجيل النقد، آلات حاسبة، معدات معالجة البيانات، أجهزة الكمبيوتر؛ برامج كمبيوتر؛ أجهزة إطفاء الحرائق، في الفئة 9.
وصف العلامة: عبارة SPORTS ILLUSTRATED باحرف لاتينية
فعلى من لديه اعتراض على ذلك التقدم به مكتوبا لإدارة العلامات التجارية في وزارة الاقتصاد او ارساله بالبريد المسجل للإدارة المشار اليه وذلك خلال ثلاثين يوما من تاريخ هذا الاعلان.

دولـة الامـارات العربيـة المتحدة
وزارة الاقتصاد / إدارة العلامات التجارية
تعلن إدارة العلامات التجارية عن تقدم الوكيل سابا وشركاهم – تي إم بي بطلب لتسجيل العلامة التجارية التالية :

FREENOW

المودعة تحت رقم : 325070 بتاريخ : 2020/02/02
باسم : بليتز 18-354 جي ام بي اتش
عنوانه /ها: بيتولرينغ 130 دي-80809 ميونخ المانيا
ذلك لتمييز البضائع / الخدمات / المنتجات التالية:
خدمات التأمين، ولا سيما اكتتاب التأمين و / أو الوساطة للتأمين على الحياة، التأمين الصحي، تأمين ضد الحوادث، التأمين ضد الحريق (أيضا في أماكن وقوف السيارات، في مواقف السيارات وفي مواقف السيارات)؛ إصدار كوبونات وقسائم مسبقة الدفع؛ الخدمات المالية والمؤشرات المالية، التعاملات النقدية والبنكية؛ قرض وائتمان، وخدمات تمويل الإيجار؛ تحصيل الديون وخصم الديون؛ خدمات الدفع الإلكتروني؛ معالجة تعاملات المدفوعات من أجل تأجير مساحات الاصطفاف، ومن أجل تأجير المركبات و/أو التزويد بالطاقة الكهربائية؛ الخدمات في مجال البطاقات البنكية، وبطاقات الائتمان وبطاقات النقد؛ الخدمات العقارية؛ الإقراض مقابل رهن؛ خدمات حفظ الودائع؛جمع الأموال ورعاية المالية ؛ التقييمات المالية ؛ تأجير واستئجار وتأجير حق الانتفاع بالعقارات والمكاتب والمباني التجارية ومكاتب العمل المشترك ؛ الاستشارات والمعلومات المتعلقة بالخدمات المذكورة أعلاه المدرجة في هذه الفئة.
وصف العلامة: رسم مميز لشكل هندسي كتب الى جانبه الكلمة اللاتينية FREENOW و الجميع باللون الازرق و البرتقالي
أسبقية الإيداع: طلب التسجيل المانيا المودع تحت الرقم 30 2019 018 130 بتاريخ 2019/08/02
فعلى من لديه اعتراض على ذلك التقدم به مكتوبا لإدارة العلامات التجارية في وزارة الاقتصاد او ارساله بالبريد المسجل للإدارة المشار اليه وذلك خلال ثلاثين يوما من تاريخ هذا الاعلان.

دولـة الامـارات العربيـة المتحدة
وزارة الاقتصاد / إدارة العلامات التجارية
تعلن إدارة العلامات التجارية عن تقدم الوكيل سابا وشركاهم – تي إم بي بطلب لتسجيل العلامة التجارية التالية :

LA MER

المودعة تحت رقم : 325690 بتاريخ : 2020/02/16
باسم : لا مير تكنولوجي، انك.
عنوانه /ها: 767 الجادة الخامسة، نيويورك، نيويورك 10153، الولايات المتحدة الاميركية
ذلك لتمييز البضائع / الخدمات / المنتجات التالية:
مستحضرات صيدلانية وبيطرية، مستحضرات صحية لغايات طبية، مواد وأغذية حمية معدة للإستعمال الطبي أو البيطري وأغذية للرضع والأطفال ، مكملات للحمية الغذائية للإنسان والحيوان؛ لصقات ومواد ضماد، مواد حشو الأسنان وشمع طب الأسنان، مطهرات، مستحضرات لإبادة الحشرات والحيوانات الضارة، مبيدات فطريات ومبيدات أعشاب، في الفئة 5.
وصف العلامة: عبارة LA MER باحرف لاتينية خضراء على خلفية باللون البيج بشكل مميز
فعلى من لديه اعتراض على ذلك التقدم به مكتوبا لإدارة العلامات التجارية في وزارة الاقتصاد او ارساله بالبريد المسجل للإدارة المشار اليه وذلك خلال ثلاثين يوما من تاريخ هذا الاعلان.

دولـة الامـارات العربيـة المتحدة
وزارة الاقتصاد / إدارة العلامات التجارية
تعلن إدارة العلامات التجارية عن تقدم الوكيل سابا وشركاهم – تي إم بي بطلب لتسجيل العلامة التجارية التالية :

المودعة تحت رقم : 325346 بتاريخ : 2020/02/06
باسم : هوتيلز كومباند بي تي واي ال تي دي
عنوانه /ها: ليفل 1، 7 كيلي ستريت، التيمو ان اس دبليو 2007 استراليا
ذلك لتمييز البضائع / الخدمات / المنتجات التالية:
خدمات الدعاية والإعلان وإدارة وتوجيه الأعمال وتفعيل النشاط المكتبي في الفئة 35
وصف العلامة: رسم لوجه دب بشكل مميز وبالالوان الابيض والاسود والرمادي
فعلى من لديه اعتراض على ذلك التقدم به مكتوبا لإدارة العلامات التجارية في وزارة الاقتصاد او ارساله بالبريد المسجل للإدارة المشار اليه وذلك خلال ثلاثين يوما من تاريخ هذا الاعلان.

دولـة الامـارات العربيـة المتحدة
وزارة الاقتصاد / إدارة العلامات التجارية
تعلن إدارة العلامات التجارية عن تقدم الوكيل سابا وشركاهم – تي إم بي بطلب لتسجيل العلامة التجارية التالية :

هوتيلز كومباند

المودعة تحت رقم : 325350 بتاريخ : 2020/02/06
باسم : هوتيلز كومباند بي تي واي ال تي دي
عنوانه /ها: ليفل 1، 7 كيلي ستريت، التيمو ان اس دبليو 2007 استراليا
ذلك لتمييز البضائع / الخدمات / المنتجات التالية:
خدمات الدعاية والإعلان وإدارة وتوجيه الأعمال وتفعيل النشاط المكتبي في الفئة 35
وصف العلامة: عبارة هوتيلز كومباند بأحرف عربية وباللونين الابيض والاسود
فعلى من لديه اعتراض على ذلك التقدم به مكتوبا لإدارة العلامات التجارية في وزارة الاقتصاد او ارساله بالبريد المسجل للإدارة المشار اليه وذلك خلال ثلاثين يوما من تاريخ هذا الاعلان.

دولـة الامـارات العربيـة المتحدة
وزارة الاقتصاد / إدارة العلامات التجارية
تعلن إدارة العلامات التجارية عن تقدم الوكيل سابا وشركاهم – تي إم بي بطلب لتسجيل العلامة التجارية التالية :

المودعة تحت رقم : 325347 بتاريخ : 2020/02/06
باسم : هوتيلز كومباند بي تي واي ال تي دي
عنوانه /ها: ليفل 1، 7 كيلي ستريت، التيمو ان اس دبليو 2007 استراليا
ذلك لتمييز البضائع / الخدمات / المنتجات التالية:
الخدمات العلمية والتقنية وخدمات البحث والتصميم المتعلقة بها، خدمات التحاليل والأبحاث الصناعية، خدمات تصميم وتطوير عتاد وبرامج الكمبيوتر، في الفئة 42.
وصف العلامة: رسم لوجه دب بشكل مميز وبالالوان الابيض والاسود والرمادي
فعلى من لديه اعتراض على ذلك التقدم به مكتوبا لإدارة العلامات التجارية في وزارة الاقتصاد او ارساله بالبريد المسجل للإدارة المشار اليه وذلك خلال ثلاثين يوما من تاريخ هذا الاعلان.

دولـة الامـارات العربيـة المتحدة
وزارة الاقتصاد / إدارة العلامات التجارية
تعلن إدارة العلامات التجارية عن تقدم الوكيل سابا وشركاهم – تي إم بي بطلب لتسجيل العلامة التجارية التالية :

TIGRON

المودعة تحت رقم : 325354 بتاريخ : 2020/02/06
باسم : اوما ريستر جي ام بي اتش أند كو. كيه جي
عنوانه /ها: اوماستراف 1 79379 ميلهم المانيا
ذلك لتمييز البضائع / الخدمات / المنتجات التالية:
الأجهزة والأدوات العلمية والملاحية والمساحية وأجهزة وأدوات التصوير الفوتوغرافي والسينمائي والأجهزة والأدوات البصرية وأدوات الوزن والقياس والإشارة والمراقبة (الإشراف) والإنقاذ والتعليم ، أجهزة وأدوات لوصل أو فتح أو تحويل أو تكثيف أو تنظيم أو التحكم في الطاقة الكهربائية، أجهزة تسجيل أو إرسال أو نسخ الصوت أو الصور، حاملات بيانات مغناطيسية، أقراص تسجيل، أقراص مدمجة، أقراص فيديوية رقمية وغيرها من وسائط التسجيل الرقمية؛ آليات للأجهزة التي تعمل بقطع النقد، آلات تسجيل النقد، آلات حاسبة، معدات معالجة البيانات، أجهزة الكمبيوتر؛ برامج كمبيوتر؛ أجهزة إطفاء الحرائق، في الفئة 9.
وصف العلامة: كلمة TIGRON بأحرف لاتينية وباللونين الابيض والاسود
أسبقية الإيداع: طلب التسجيل المانيا المودع تحت الرقم 30 2019 019 030.7 بتاريخ 2019/08/14
فعلى من لديه اعتراض على ذلك التقدم به مكتوبا لإدارة العلامات التجارية في وزارة الاقتصاد او ارساله بالبريد المسجل للإدارة المشار اليه وذلك خلال ثلاثين يوما من تاريخ هذا الاعلان.

دولـة الامـارات العربيـة المتحدة
وزارة الاقتصاد / إدارة العلامات التجارية
تعلن إدارة العلامات التجارية عن تقدم الوكيل سابا وشركاهم – تي إم بي بطلب لتسجيل العلامة التجارية التالية :

PHONEIX

المودعة تحت رقم : 325093 بتاريخ : 2020/02/02
باسم : ايواكو
عنوانه /ها: 70-74 زاوية زنقة أولاد زيان ومحمد سميحة، الدار البيضاء المغرب
ذلك لتمييز البضائع / الخدمات / المنتجات التالية:
الأجهزة والأدوات العلمية والملاحية والمساحية وأجهزة وأدوات التصوير الفوتوغرافي والسينمائي والأجهزة والأدوات البصرية وأدوات الوزن والقياس والإشارة والمراقبة (الإشراف) والإنقاذ والتعليم ، أجهزة وأدوات لوصل أو فتح أو تحويل أو تكثيف أو تنظيم أو التحكم في الطاقة الكهربائية، أجهزة تسجيل أو إرسال أو نسخ الصوت أو الصور، حاملات بيانات مغناطيسية، أقراص تسجيل، أقراص مدمجة، أقراص فيديوية رقمية وغيرها من وسائط التسجيل الرقمية؛ آليات للأجهزة التي تعمل بقطع النقد، آلات تسجيل النقد، آلات حاسبة، معدات معالجة البيانات، أجهزة الكمبيوتر؛ برامج كمبيوتر؛ أجهزة إطفاء الحرائق، في الفئة 9.
وصف العلامة: الكلمة PHONEIX باحرف لاتينية باللون الاسود.
فعلى من لديه اعتراض على ذلك التقدم به مكتوبا لإدارة العلامات التجارية في وزارة الاقتصاد او ارساله بالبريد المسجل للإدارة المشار اليه وذلك خلال ثلاثين يوما من تاريخ هذا الاعلان.

دولـة الامـارات العربيـة المتحدة
وزارة الاقتصاد / إدارة العلامات التجارية
تعلن إدارة العلامات التجارية عن تقدم الوكيل سابا وشركاهم – تي إم بي بطلب لتسجيل العلامة التجارية التالية :

FLOURISH

المودعة تحت رقم : 325198 بتاريخ : 2020/02/04
باسم : فيرتو لاب ال ال سي
عنوانه /ها: 19شارع ويست هارغت، سويت 501 رالي، ان سي 27601 الولايات المتحدة الاميركية
ذلك لتمييز البضائع / الخدمات / المنتجات التالية:
علاجات العناية بالشعر على شكل مصل علاجي للشعر لمنع تساقط الشعر؛ علاجات العناية بالشعر على شكل مستحضرات طبية لتحفيز نمو الشعر؛ المستحضرات الطبية للعناية بالشعر لعلاج فروة الرأس؛ المستحضرات الدوائية والعلاجات للعناية بالأظافر على شكل مستحضرات علاجية للعناية بالأظافر لتقوية الأظافر وتنميتها وتعزيز صحة الأظافر؛ المستحضرات الطبية للعناية بالرموش والجل العلاجي لتعزيز نمو الرموش وتعزيز صحتها؛ مستحضرات علاجية للحواجب على شكل أمصال وكريمات لتحفيز نمو شعر الحاجب وتعزيز صحة شعر الحاجب؛ الفيتامينات والمغذيات للشعر؛ مكملات الشعر لتعزيز صحة الشعر ونموه؛ أمصال علاجية للشعر وفروة الرأس؛ المستحضرات الطبية والعلاجات للعناية بالشعر وتحديدا: الشامبو ومستحضرات الترطيب وأمصال وزيوت للعناية بشعر اللحية، في الفئة 05.
وصف العلامة: كلمة FLOURISH بأحرف لاتينية وباللونين الابيض والاسود
فعلى من لديه اعتراض على ذلك التقدم به مكتوبا لإدارة العلامات التجارية في وزارة الاقتصاد او ارساله بالبريد المسجل للإدارة المشار اليه وذلك خلال ثلاثين يوما من تاريخ هذا الاعلان.

دولـة الامـارات العربيـة المتحدة
وزارة الاقتصاد / إدارة العلامات التجارية
تعلن إدارة العلامات التجارية عن تقدم الوكيل سابا وشركاهم – تي إم بي بطلب لتسجيل العلامة التجارية التالية :

المودعة تحت رقم : 325094 بتاريخ : 2020/02/02
باسم : نيهون كوهدن كوربوريشن
عنوانه /ها: 31-4، نيشيوتشياي 1-تشوم، شينجوكو-كو، طوكيو اليابان
ذلك لتمييز البضائع / الخدمات / المنتجات التالية:
المستحضرات الصيدلانية والطبية والبيطرية، الاستعدادات الصحية للأغراض الطبية ؛ أغذية الحمية والمواد المكيفة للاستخدام الطبي أو البيطري ، أغذية الأطفال ؛ المكملات الغذائية للبشر والحيوانات، اللصقات ومواد للضمادات، مادة لإيقاف الأسنان ، شمع الأسنان ؛ المطهرات في الفئة 05
وصف العلامة: شكل مميز لمربع باللون الاسود و بداخله خطوط عرضية باللون الابيض بشكل مميز
فعلى من لديه اعتراض على ذلك التقدم به مكتوبا لإدارة العلامات التجارية في وزارة الاقتصاد او ارساله بالبريد المسجل للإدارة المشار اليه وذلك خلال ثلاثين يوما من تاريخ هذا الاعلان.

دولـة الامـارات العربيـة المتحدة
وزارة الاقتصاد / إدارة العلامات التجارية
تعلن إدارة العلامات التجارية عن تقدم الوكيل سابا وشركاهم – تي إم بي بطلب لتسجيل العلامة التجارية التالية :

المودعة تحت رقم : 325100 بتاريخ : 2020/02/02
باسم : ماستركارد إنترناشيونال إنكوربوريتد
عنوانه /ها: 2000 شارع بورشيس ، بورشيس ، نيويورك 10577 - 2509 ، الولايات المتحدة الاميركية
ذلك لتمييز البضائع / الخدمات / المنتجات التالية:
خدمات التأمين، الشؤون التمويلية، الشؤون المالية والشؤون العقارية، في الفئة 36.
وصف العلامة: رسم مميز لتركيبة الاحرفID ويعلوها قوس بالألوان الاحمر والبرتقالي والبني والجميع على قاعدة بيضاء.
أسبقية الإيداع: طلب التسجيل الاتحاد الاوربي المودع تحت الرقم 018103376 بتاريخ 2019/08/02
فعلى من لديه اعتراض على ذلك التقدم به مكتوبا لإدارة العلامات التجارية في وزارة الاقتصاد او ارساله بالبريد المسجل للإدارة المشار اليه وذلك خلال ثلاثين يوما من تاريخ هذا الاعلان.

دولـة الامـارات العربيـة المتحدة
وزارة الاقتصاد / إدارة العلامات التجارية
تعلن إدارة العلامات التجارية عن تقدم الوكيل سابا وشركاهم – تي إم بي بطلب لتسجيل العلامة التجارية التالية :

BLISSCUITS

المودعة تحت رقم : 324948 بتاريخ : 2020/01/30
باسم : دورسيت فيلاج بيكري لمتد
عنوانه /ها: تشارتر كورت، فيكتوريا ستريت، اس تي. ألبانز، ايه أل 1 3أكس أتش المملكة المتحدة
ذلك لتمييز البضائع / الخدمات / المنتجات التالية:
القهوة، الشاي، الكاكاو، القهوة الاصطناعية؛ الأرز، التابيوكا والساغو؛ والدقيق والمستحضرات المصنوعة من الحبوب؛ الخبز، المعجنات و الحلويات؛ المثلجات؛ السكر؛ العسل، الدبس؛ الخميرة، مسحوق الخبيز؛ الملح؛ الخردل؛ الخل، الصلصات(توابل)؛ البهارات؛ والثلج؛ الكاكاو؛ المشروبات التي أساسها الكاكاو؛ الشوكولا؛ مشروبات الشوكولا مع الحليب؛ الكاسترد؛ البقسماط؛ كعكة الفواكه الصغيرة؛ البسكوت/ الكعك المحلي؛ الكعك؛ الوجبات الخفيفة التي أساسها الحبوب؛ البوظة؛ الفطائر؛ البيتي فور؛ ألواح الحبوب؛ مستحضرات الحبوب؛ الرقائق (منتجات الحبوب)؛ الأغذية القابلة للمد أساسها الشوكولا؛ حلويات السكر بجوز الهند؛ حلويات السكر؛ البوشار؛ الشطائر؛ حلوى البودينغ؛ الخبز الدائري؛ المقرمشات؛ الكعك هلالي الشكل؛ قطع خبز محمص؛ الحلوى الموسيه (حلويات)؛ أقراص سكرية (حلويات)؛ حلويات الفاكهة؛ جلي الفواكه (حلويات)؛ خبز الزنجبيل؛ حلوى المعكرون؛ بسكويت الشعير؛ حلوى اللوز والسكر؛ حلوى السكر والعسل؛ الأطعمة التي أساسها الشوفان؛ لفائف الشوكولا؛ فطائر محلاة (بانكيك)؛ حلوى اللوز؛ المعجنات المجوفة المحشوة بالكريمة والمغطاة بالشوكولا؛ كعك الأرز؛ رقائق الأرز؛ حلوى البودينغ من الأرز؛ الوجبات الخفيفة التي أساسها الأرز؛ خبز التورتيلا المكسيكي؛ كعكة الوفل، في الصنف 30
وصف العلامة: كلمة BLISSCUITS باحرف لاتينية
فعلى من لديه اعتراض على ذلك التقدم به مكتوبا لإدارة العلامات التجارية في وزارة الاقتصاد او ارساله بالبريد المسجل للإدارة المشار اليه وذلك خلال ثلاثين يوما من تاريخ هذا الاعلان.

دولـة الامـارات العربيـة المتحدة
وزارة الاقتصاد / إدارة العلامات التجارية
تعلن إدارة العلامات التجارية عن تقدم الوكيل سابا وشركاهم – تي إم بي بطلب لتسجيل العلامة التجارية التالية :

FLX

المودعة تحت رقم : 325662 بتاريخ : 2020/02/13
باسم : ديكاثلون
عنوانه /ها: 4، بوليفارد دي مون، 59650، فيلينوف داسك، فرنسا
ذلك لتمييز البضائع / الخدمات / المنتجات التالية:
الأجهزة والأدوات العلمية والملاحية والمساحية وأجهزة وأدوات التصوير الفوتوغرافي والسينمائي والأجهزة والأدوات البصرية وأدوات الوزن والقياس والإشارة والمراقبة (الإشراف) والإنقاذ والتعليم ، أجهزة وأدوات لوصل أو فتح أو تحويل أو تكثيف أو تنظيم أو التحكم في الطاقة الكهربائية، أجهزة تسجيل أو إرسال أو نسخ الصوت أو الصور، حاملات بيانات مغناطيسية، أقراص تسجيل، أقراص مدمجة، أقراص فيديوية رقمية وغيرها من وسائط التسجيل الرقمية؛ آليات للأجهزة التي تعمل بقطع النقد، آلات تسجيل النقد، آلات حاسبة، معدات معالجة البيانات، أجهزة الكمبيوتر؛ برامج كمبيوتر؛ أجهزة إطفاء الحرائق، في الفئة 9.
وصف العلامة: FLX ثلاث أحرف لاتينية
أسبقية الإيداع: طلب التسجيل فرنسا المودع تحت الرقم 4575063 بتاريخ 2019/08/13
فعلى من لديه اعتراض على ذلك التقدم به مكتوبا لإدارة العلامات التجارية في وزارة الاقتصاد او ارساله بالبريد المسجل للإدارة المشار اليه وذلك خلال ثلاثين يوما من تاريخ هذا الاعلان.

دولـة الامـارات العربيـة المتحدة
وزارة الاقتصاد / إدارة العلامات التجارية
تعلن إدارة العلامات التجارية عن تقدم الوكيل سابا وشركاهم – تي إم بي بطلب لتسجيل العلامة التجارية التالية :

LA MER

المودعة تحت رقم : 325689 بتاريخ : 2020/02/16
باسم : لا مير تكنولوجي، انك.
عنوانه /ها: 767 الجادة الخامسة، نيويورك، نيويورك 10153، الولايات المتحدة الاميركية
ذلك لتمييز البضائع / الخدمات / المنتجات التالية:
مستحضرات تبييض ا لأقمشة ومواد أخرى تستعمل في غسل وكي الملابس، مستحضرات تنظيف وصقل وجلي وكشط، صابون، عطور وزيوت عطرية، مستحضرات تجميل، غسول (لوشن) للشعر، منظفات أسنان، في الفئة 3.
وصف العلامة: عبارة LA MER باحرف لاتينية خضراء على خلفية باللون البيج بشكل مميز
فعلى من لديه اعتراض على ذلك التقدم به مكتوبا لإدارة العلامات التجارية في وزارة الاقتصاد او ارساله بالبريد المسجل للإدارة المشار اليه وذلك خلال ثلاثين يوما من تاريخ هذا الاعلان.

دولـة الامـارات العربيـة المتحدة
وزارة الاقتصاد / إدارة العلامات التجارية
تعلن إدارة العلامات التجارية عن تقدم الوكيل سابا وشركاهم – تي إم بي بطلب لتسجيل العلامة التجارية التالية :

المودعة تحت رقم : 325089 بتاريخ : 2020/02/02
باسم : سناب إنك.
عنوانه /ها: 2772 دونالد دوجلاس لوب نورث، سانتا مونيكا، كالفورنيا 90405، الولايات المتحدة الاميركية
ذلك لتمييز البضائع / الخدمات / المنتجات التالية:
استضافة المحتوى الرقمي وتوفير مرافق المواقع الالكترونية عبر الإنترنت لإدارة ومشاركة الصور الفوتوغرافية، مقاطع الفيديو، النصوص، الموسيقى والمحتوى الرقمي عبر الإنترنت؛ توفير الصور الفوتوغرافية، مقاطع الفيديو، الموسيقى، المقاطع الصوتية، النصوص، الرسوم البيانية، وغيرها من المعلومات من فهارس وقواعد البيانات القابلة للبحث، عبر وسائل الإنترنت وشبكات الاتصال؛ خدمات الكمبيوتر، تحديدا إنشاء وتصميم صفحات الويب التي تضم مجتمعات افتراضية للمستخدمين المسجلين للمشاركة في المناقشات والمشاركة في الشبكات الاجتماعية، التجارية والمجتمعية؛ مزود خدمة التطبيق الذي يتضمن برمجيات لتمكين أو تيسير التحميل، التنزيل، التدفق، التحرير، التعديل، النشر، العرض، الارتباط، المشاركة، الإرسال أو غير ذلك من توفير الصور الفوتوغرافية، مقاطع الفيديو، الموسيقى والوسائط الإلكترونية أو المعلومات عبر الإنترنت وشبكات الاتصالات؛ خدمات موفر خدمة التطبيقات ، تحديدا استضافة تطبيقات برمجيات الكمبيوتر للآخرين؛ توفير استخدام مؤقت لتطبيقات البرمجيات غير القابلة للتنزيل لصور فوتوغرافية وفيديو تشارك بتوفير برمجيات كخدمة لمعالجة المدفوعات الإلكترونية؛ توفير رموز الكمبيوتر الإلكترونية المولدة لتحديد المنتجات ومعالجة المدفوعات الإلكترونية؛ توفير التحقق الإلكتروني لطلبات المحتوى الرقمي عبر الإنترنت وتوليد رموز إذن إلكترونية تتيح للمستخدمين الوصول إلى المحتوى الرقمي؛ توفير استخدام مؤقت لبرمجيات المصادقة غير القابل للتنزيل عبر الإنترنت للتحكم في الوصول إلى أجهزة الكمبيوتر وشبكات الكمبيوتر والاتصالات ، توفير استخدام مؤقت لتطبيق برمجيات على شبكة الإنترنت غير قابلة للتحميل لاستخدامه في إنشاء، تصميم، تتبع، تحليل، تقييم ومراقبة الإعلانات، التسويق، ومحتوى ومواد الترويج؛ خدمات برمجيات كخدمة التي تتضمن برامجيات لتحليل البيانات والمناظرات؛ توفير أدوات عبر الإنترنت تمنح المستخدمين القدرة على إنشاء شعارات رقمية، رسومات بيانية وصور قابلة للتنزيل؛ خدمات الكمبيوتر، تحديدا توفير تطبيق تفاعلي للهاتف المحمول يتميز بالتكنولوجيا التي تتيح للمستخدمين إدارة حسابات الصور والشبكات الاجتماعية على الإنترنت الخاصة بهم؛ تطوير برمجيات الكمبيوتر في مجال التطبيقات المحمولة؛ تصميم وتطوير البرمجيات في مجال تطبيقات الهاتف المحمول، الفيديو والألعاب؛ خدمات البرمجيات كخدمة التي تتميز بالبرمجيات في طبيعة مجموعات تطوير البرمجيات ؛ توفير خدمات مصادقة المستخدم باستخدام تقنية تسجيل الدخول الأحادي لتطبيق البرمجيات عبر الإنترنت.في الفئة 42
وصف العلامة: رسم كرتوني مميز لشبح رافع يديه إطاره باللون الأسود و داخله باللون الأبيض بحيث جميعهم على قاعدة بيضاء
أسبقية الإيداع: طلب التسجيل الولايات المتحدة الاميركية المودع تحت الرقم 88555166 بتاريخ 2019/07/31
فعلى من لديه اعتراض على ذ

شراكة بين أبوظبي الأول و ماستر كارد لتوفير خدمة التحويلات المالية

•• أبوظبي-وام:

أعلن بنك أبوظبي الأول عن دخوله في شراكة مع ماستر كارد لتوفير خدمة التحويلات الدولية الفورية للأموال عبر محفظة payit الإلكترونية التابعة للبنك التي تعد أول محفظة رقمية متكاملة في المنطقة تدعم خدمات Mastercard المتخصصة في مجال التحويلات المالية لأكثر من 100 موقع حول العالم.

وستتيح خدمة Mastercard المتاحة الآن لعملاء payit تحويل الأموال بشكل فوري وبدون أي رسوم إلى الحسابات البنكية في كل من الفلبين، وبنغلاديش، وباكستان، ونيبال، وكينيا، ومصر، ونيجيريا، وسيريلانكا، وفيتنام، وغانا مع العمل حاليا على إضافة المزيد من الدول إلى هذه الخدمة.

وقالت هناء الرستماني، رئيس قطاع الخدمات المصرفية للأفراد للمجموعة، بنك أبوظبي الأول أن الشراكة مع Mastercard لإجراء التحويلات المالية الدولية تؤكد التزام البنك في الاستثمار في الحلول الرقمية، وتزويد عملائه بأفضل الخدمات التي تمتاز بالراحة والسهولة وأعلى مستويات الأمان.

1.542 مليار درهم إجمالي توزيعات دو عن العام 2019

•• دبي-وام:

أوصى مجلس الإدارة لشركة الإمارات للاتصالات المتكاملة دو ، بتوزيع أرباح نقدية للمساهمين بنسبة 21% من رأس المال عن النصف الثاني من عام 2019 وبواقع نحو 952 مليون درهم وبذلك بلغ إجمالي توزيعات الشركة عن العام 2019 نحو 1.542مليار درهم 34% من رأس المال .

وتم الاتفاق على عقد الجمعية العمومية للشركة بتاريخ 14 أبريل المقبل في حين تم تحديد آخر يوم للمشاركة في الأرباح بتاريخ 22 أبريل وتاريخ الاستحقاق في 26 من الشهر ذاته .

وكانت الشركة قد حققت أرباحا بقيمة 1.73 مليار درهم في نهاية عام 2019، وبلغ إجمالي إيراداتها 12.59 مليار درهم تقريبا .

تضمين الجنيه المصري عملة تسوية ضمن منصة بنى للمدفوعات العربية

•• أبوظبي-وام:

أعلن صندوق النقد العربي بالتعاون مع البنك المركزي المصري تضمين الجنيه المصري كعملة تسوية مستخدمة في منصة بنى للمدفوعات العربية في إطار التحضير لإطلاق منصة بنى للمدفوعات العربية التابعة للصندوق وبدء عملية إجراءات التحاق البنوك المركزية والتجارية بالمنصة. وستقدم منصة بنى خدمات المقاصة والتسوية لعملة الجنيه المصري إلى جانب عملات الدولار الأمريكي واليورو والدرهم الاماراتي والدينار الأردني والدينار البحريني والريال السعودي وعملات دولية وعربية أخرى سيتم الاعلان عنها لاحقاً.

كما ستقدم المنصة متعددة العملات خدمات المقاصة والتسوية بالعملات العربية والدولية التي تتوفر فيها شروط الأهلية وذلك لمقاصة المعاملات المالية العربية البينية وكذلك المعاملات المالية بين الدول العربية والشركاء التجاريين الرئيسين للدول العربية.

ويتوفر لمنصة بنى قدرات معززة لضمان امتثال عمليات المنصة مع المبادئ والمعايير الدولية ذات الصلة وفي مقدمتها المعايير المتعلقة بمكافحة عمليات غسل الأموال وتمويل الإرهاب إلى جانب الامتثال للوائح الخاصة بالعملات المستخدمة في المنصة.

الجدير بالذكر أن المنصة متاحة لكل البنوك التي تستوفي معايير وشروط المشاركة فيها، وفي مقدمتها المعايير والإجراءات الخاصة بجوانب الامتثال.

أكدت على أهمية تطبيق عدد من الإجراءات التحفيزية التي تضمن استمرارية الأعمال واستدامتها

غرفة الشارقة تعقد اجتماعها الأول عبر الاتصال المرئي لبحث تحديات القطاع الخاص

•• الشارقة-الفجر:

عقدت غرفة تجارة وصناعة الشارقة، امس (الإثنين) الاجتماع التفاعلي الأول عبر تقنية الاتصال المرئي المباشر، وذلك تطبيقا لنظام العمل عن بعد الذي بدأت به في إطار الإجراءات الوقائية التي اتخذتها حرصا على سلامة موظفيها ومتعامليها، وتماشيا مع التدابير الاحترازية الحكومية نظرا للتطورات العالمية المتعلقة بفيروس كورونا (كوفيد 19). وترأس الإجتماع التفاعلي سعادة عبد الله سلطان العويس رئيس مجلس إدارة غرفة تجارة وصناعة الشارقة، وحضره سعادة محمد أحمد أمين العوضي مدير عام الغرفة، إلى جانب عدد من مدراء الإدارات والأقسام، حيث ناقش الاجتماع عدد من الأفكار والمقترحات التي تمحورت حول التحديات التي يمر بها القطاع الخاص في المرحلة الحالية، والتأكيد على تطبيق عدد من الإجراءات التحفيزية التي تضمن استمرارية الأعمال واستدامتها، كما تناول الاجتماع أهم الانجازات التي تحققت خلال الربع الأول من العام الجاري ومناقشة الخطط المستقبلية في ضوء تطورات المرحلة الراهنة.

استمرارية العمل وكفائته

وأكد سعادة عبد الله سلطان العويس، أن عقد هذا الاجتماع من خلال تقنية الاتصال المرئي، يأتي في إطار حرص الغرفة على تطبيق أعلى درجات السلامة للحفاظ على صحة أفراد المجتمع مع ضمان استمرارية العمل وكفائته، وذلك التزاما بتطبيق القرارات الحكومية بشأن التحذيرات من التجمعات للحد من انتشار فيروس كورونا المستجد. ولفت العويس، إلى أن غرفة الشارقة ملتزمة بدورها تجاه القطاع الخاص من خلال إيجاد السبل والحلول لمواجهة التحديات العالمية وتعزيز تنافسية بيئة الأعمال في إمارة الشارقة، بما يرسخ دور الغرفة كممثل وداعم لمصالح مجتمع الأعمال بالإمارة ويعزز من تنافسية القطاع الخاص، مؤكدا أن الغرفة تقف إلى جانب مصالح المستثمرين، وستعمل على تعزيز استثماراتهم وتأمين بيئة محفزة لنموها، ولن تتركهم في مواجهة التحديات العالمية.

دعم القطاع الخاص

وحث سعادة عبد الله سلطان العويس كافة الإدارات والأقسام إلى استثمار شراكة الغرفة مع مختلف الدوائر والمؤسسات الحكومية في الإمارة والقيام بدور هام وحيوي لإيصال صوت القطاع الخاص إلى تلك الجهات لرصد التحديات التي تواجههم وإيجاد الحلول لها خدمة للصالح العام ومصالح مجتمع الأعمال، والحفاظ على استمرارية الأعمال وتنافسيتها، مشددا على إلتزام الغرفة بلعب هذا الدور واستكماله، ومثنيا على التعاون الذي تبديه الهيئات الحكومية للمحافظة على استمرارية الأعمال ودعم القطاع الخاص.

جاهزية الخدمات الذكية

بدوره أثنى سعادة محمد أحمد أمين العوضي على كافة الأقسام والإدارات في الغرفة على تفاعلهم الإيجابي في تطبيق الإجراءات الوقائية والاحترازية، مشيدا بجهود الموظفين الذين شملهم نظام العمل عن بعد الجزئي وسرعة تجاوبهم، ومؤكدا على جاهزية الخدمات الذكية التي تقدمها الغرفة وتنوعها لتوفير تجربة ثرية وسهلة وسريعة لكافة المتعاملين، داعيا مجتمع الأعمال إلى توفير وقتهم وجهدهم والاستفادة من شريحة واسعة من الخدمات الذكية بسلاسة في مختلف القنوات الإلكترونية والذكية. وبحث الاجتماع الإجراءات التي اتخذتها الغرفة بشأن نظام العمل عن بعد والتدابير الاحترازية والوقائية التي يتم تطبيقها لمكافحة فيروس كورونا، إلى جانب توسيع مجال الخدمات الإلكترونية المتاحة من خلال الموقع الإلكتروني وتطبيقها الذكي، ورصد مدى تجاوب متعاملي الغرفة وأعضائها معها للعمل بشكل دائم على تطويرها وتذليل التحديات التي تواجههم.

ضمن التدابير المُتخذة من قِبل حكومة الدولة للحد من التجمعات

«الاقتصاد» توصي بعقد كافة اجتماعات الجمعيات العمومية للشركات المساهمة الخاصة بطريق «التمرير» دون حضور المساهمين

•• أبوظبي-الفجر:

أوصت وزارة الاقتصاد بعقد كافة اجتماعات الجمعيات العمومية للشركات المساهمة الخاصة لعام 2020 بطريق "التمرير" عوضاً عن الاجتماعات العادية ودون حضور المساهمين، وذلك حتى إشعار آخر. تأتي توصية الوزارة ضمن التدابير المُتخذة من قِبل حكومة الدولة للحد من التجمعات لمواجهة تفشي وبَاء "كورونا COVID-19"، وحرصاً على الصحة العامة وسلامة مساهمي وموظفي الشركات العاملة بالدولة.

ووضعت الوزارة عدد من الضوابط لعقد تلك الاجتماعات تشمل ضرورة التنسيق للحصول على موافقة مسبقة من وزارة الاقتصاد على بنود جدول أعمال الجمعية العمومية، وذلك قبل إرسال الدعوة لمساهمي الشركة لانعقاد الجمعية العمومية بالتمرير. وذلك إلى جانب التزام الشركات المساهمة الخاصة بإرسال كتب مسجلة لمساهمي الشركة ونشر دعوة الجمعية العمومية في صحيفتين محليتين يوميتين تصدر إحداهما على الأقل باللغة العربية، على أن يوضح بهما جدول الأعمال وطريقة انعقاد الجمعية العمومية بالتمرير، أوعن طريق وسائل الاتصال الحديثة إذا كان نظام الشركة الأساسي يسمح بذلك.

ويقوم مجلس إدارة الشركة بترشيح مقرر اجتماع وجامع أصوات للجمعية العمومية لأغراض التحقق من نصاب الانعقاد سواء بالأصالة أو الوكالة وإعداد محضر الجمعية العمومية، مع تعيين أمين سجل أسهم معتمد لدى هيئة الاوراق المالية والسلع، وذلك في حال عدم وجود أمين سجل أسهم للشركة، والتنسيق مع أمين السجل لتمكين مساهمي الشركة من الاطلاع على تقرير مجلس الإدارة والميزانية العمومية والحسابات الختامية والتصويت على قرارات الجمعية العمومية بـ(التمرير)، والقرار الخاص إن وجد.

وأوضحت الوزارة أن اجتماعات الجمعية العمومية تعقد بمقر الشركة في الزمان والمكان المحددين بخطاب الدعوة للمساهمين، وذلك بحضور أعضاء مجلس الإدارة ومدقق الحسابات وأمين السجل ومقرر الاجتماع وجامع الأصوات وممثل عن وزارة الاقتصاد والسلطة المختصة وأية جهة رقابية أخرى ذات صلة، وذلك كله مرهون بقيام الشركة بإتاحة آليات التواصل سواء كانت مرئية أو مقروءة أو مسموعة لجلسات الجمعيات العمومية. ويتعين على رئيس الجمعية الإعلان عن بدء الاجتماع بعد الالتزام بالنصاب القانوني لصحة الانعقاد والتوصيات على القرارات، ويتم الرد على أسئلة أو استفسارات المساهمين المشاركين في الاجتماع بالتمرير وذلك بالقدر الذي لا يُعرض مصلحة الشركة للضرر أثناء عَقد الاجتماع مع تدوين كافة الأسئلة والأجوبة في سجل خاص يلحق بمحضر الاجتماع ويودع في المركز الرئيسي للشركة بحيث يمكن لأي من المساهمين الاطلاع عليه في أي وقت اعتباراً من اليوم التالي لانعقاد الجمعية العمومية بالتمرير.

وإلى جانب ذلك تلتزم الشركة بتسجيل فيديو بوقائع الاجتماع والاحتفاظ به بمقر الشركة، على أن تسلم نسخة منه إلى الوزارة في حالة طُلب منها ذلك.

كما أوضحت الوزارة أيضا آلية تلقي طلب من المساهمين المالكين لنسب 10% على الأقل من رأس مال الشركة لإدراج بنود إضافية على جدول الأعمال وذلك قبل الاجتماع بخمس أيام عمل على الأقل وأن يتم إضافة البند عن طريق البريد الإلكتروني المعد من قبل أمين السجل، وتمكين المساهمين من الاطلاع على البند والتصويت. ومن جانبه، يلتزم أمين سجل الأسهم ومقرر وجامع الأصوات بإنشاء رابط إلكتروني خاص بمساهمي الشركة لتمكينهم من تسجيل الدخول وتحديد آلية التصويت على بنود جدول أعمال الجمعية العمومية بالتمرير، ويكون كلاً من رئيس الجمعية وأمين السجل ومقرر وجامع الأصوات ومدقق الحسابات مسؤولين مسؤولية كاملة عن صحة ودقة بيانات محضر الجمعية العمومية بالتمرير.

وفيما يخص التزامات مساهمي الشركة، فتشمل ضرورة التسجيل للمشاركة في الجمعية العمومية على الرابط الإلكتروني، حيث يكون مالك السهم المسجل هو صاحب الحق في المشاركة والتصويت على القرارات، وطرح أية أسئلة أو استفسارات.

وتلتزم كافة الشركات المساهمة الخاصة بموافاة وزارة الاقتصاد بصورة من محضر الجمعية العمومية بالتمرير وذلك خلال يومين عمل على الأكثر من تاريخ الانعقاد.

اتفاقية استراتيجية لإنشاء أول محطة لتخزين السوائل الكيميائية في ميناء خليفة

•• أبوظبي-وام:

أعلنت موانئ أبوظبي والشركة العربية للمحطات الكيميائية المحدودة "أيه سي تي" عن توقيع اتفاقية استراتيجية لإنشاء محطة تجارية مخصصة لتخزين السوائل الكيميائية السائبة في ميناء خليفة، لتكون الأولى من نوعها في إمارة أبوظبي.

ويشكل هذا الاستثمار السعودي، الأول لشركة "أيه سي تي" في الإمارات وبالتحديد في أبوظبي، إضافة نوعية لإمكانات ميناء خليفة، الذي يتميز بموقعه الحيوي وقدراته اللوجستية والصناعية المتطورة التي تتيح تلبية احتياجات متعاملي "أيه سي تي" من كبرى شركات النفط والغاز العالمية واستقطاب متعاملين جدد بالإضافة إلى خدمة متعاملي مدينة خليفة الصناعية. وقع الاتفاقية كل من الكابتن محمد جمعة الشامسي، الرئيس التنفيذي لموانئ أبوظبي، وركان علي رضا، المدير العام للشركة العربية للمحطات الكيميائية المحدودة، والمدير العام بالإنابة لمجموعة شركات رضا، وبموجبها سيتم تخصيص مساحة 50،000 متر مربع متاخمة لرصيف الميناء الذي يبلغ عمقه 16 مترا، مع خيار إتاحة 150،000 متر مربع كمساحة إضافية.

وسيتم تنفيذ المشروع على مرحلتين، تشمل الأولى استخدام 44 وحدة تخزين، ومن المقرر أن تبدأ أعمالها في النصف الثاني من العام 2022، أما المرحلة الثانية التي ستضم عدداً من وحدات التخزين الصناعية الضخمة، فسيتم تشغيلها عقب الانتهاء من توسعة المنطقة المحيطة بالمحطة.

وستمثل محطة تخزين السوائل الكيميائية عند بدء تشغيلها إضافة قيّمة للتسهيلات والخدمات التي توفرها موانئ أبوظبي لمتعامليها لدعم نمو أعمالهم حيث ستسهم في خفض تكاليف نقل وتخزين المنتجات السائلة والغازية .. وستقوم بمناولة المنتجات السائلة التي تشمل الزيوت النباتية والمواد الكيميائية الأولية والغازات السائلة وغيرها.

وقال الكابتن محمد جمعة الشامسي، الرئيس التنفيذي - موانئ أبوظبي : نعتز بشراكتنا مع "أيه سي تي" ونثمن قرار الشركة اختيار ميناء خليفة كموقع لأول استثماراتها في الدولة، مشيرا إلى أن هذه الشراكة الاستراتيجية تعزز سعينا إلى توفير حلول لوجستية متكاملة تستند على أحدث التقنيات، كما تدعم جهود استقطاب مستثمرين جدد لمناطقنا الصناعية، وبالأخص المستثمرين من المملكة العربية السعودية، وتأتي في إطار مساهمة موانئ أبوظبي في تنويع وتطوير اقتصاد إمارة أبوظبي تماشيا مع رؤية أبوظبي 2030.

من جانبه قال ركان علي رضا، المدير العام للشركة العربية للمحطات الكيميائية المحدودة والمدير العام بالإنابة لمجموعة شركات الرضا : سعداء بشراكتنا مع موانئ أبوظبي في أول استثماراتنا في إمارة أبوظبي، لتطوير أول محطة تجارية لتخزين الكيماويات السائبة في الإمارة والتي سبق لنا تطويرها في المملكة العربية السعودية.

وأضاف أن موقع المحطة الاستراتيجي في ميناء خليفة يتيح إمكانات ربط استثنائية بالمؤسسات الصناعية في كل من أبوظبي والرويس ودبي، ويتيح الاستفادة من مزايا الربط الفريدة التي يوفرها الميناء سواءً عبر البحر أو من خلال شبكة الطرق المتقدمة في دولة الإمارات وشبكة السكك الحديدية الخليجية المقرر إنشاؤها.

نيكي يرتفع 2 % على أمل إقامة دورة الألعاب الأولمبية في وقت لاحق

•• سيدني-رويترز:

انتعش المؤشر نيكي للأسهم اليابانية بقوة أمس الاثنين جراء التفاؤل حيال عدم إلغاء دورة الألعاب الأولمبية بعدما أشارت اللجنة الأولمبية الدولية لاحتمال تأجيل الألعاب لموعد لاحق للمرة الأولى.

وساهم احتمال تأجيل دورة الالعاب الأولمبية المقرر عقدها في طوكيو في يوليو تموز وليس إلغائها في مخالفة الأسهم اليابانية الاتجاه العالمي. وتهاوت الأسواق في المنطقة امس جراء مخاوف حدوث ركود مع تبني الدول حول العالم إجراءات صارمة لاحتواء تفشي الفيروس.

كما لقيت السوق دعما من آمال بمشتريات كبيرة من بنك اليابان المركزي لصناديق الأسهم المتداولة في البورصة وإعادة صناديق التقاعد موازنة محافظ الأسهم بعد الهبوط الحاد الأخير. وكسب نيكي اثنين بالمئة ليغلق على 16887.78 نقطة مرتفعا من أقل مستوى في ثلاثة أعوام ونصف العام عند 16378.94 نقطة الذي لامسه يوم الثلاثاء الماضي.

وقفز سهم شركة الإعلانات دنتسو جروب 8.6 بالمئة نتيجة حالة الارتياح بعد اقتراح اللجنة الأولمبية الدولية تأجيل الدورة وليس إلغائها. وكانت أسهم الشركة وهي الوكالة الرئيسية في اليابان للتسويق للدورة، قد فقدت نحو نصف قيمتها منذ بداية العام نتيجة المخاوف من إلغاء الحدث.

وقفز سهم مجموعة سوفت بنك 18.9 بالمئة ليبلغ الحد الأقصى اليومي ويصبح السهم الأكثر تداولا في البورصة بعد أن أعلنت مجموعة التكنولوجيا أنها ستبيع أصولا بقيمة 4.5 تريليون ين (41 مليار دولار) لتمويل إعادة شراء أسهم بقيمة تصل إلى تريليوني ين وخفض الدين.

وتقدم المؤشر توبكس الأوسع نطاقا 0.7 بالمئة إلى 1292.01 نقطة وارتفعت نسبة 80 بالمئة من مؤشرات القطاعات الفرعية في البورصة.

الأسهم الأوروبية تهوي مجددا مع ارتفاع عدد وفيات كورونا

•• عواصم-رويترز:

تقبع الأسهم الأوروبية قرب أدنى مستوياتها في سبع سنوات امس الاثنين بعد أن وسعت العديد من الدول إجراءات كبح انتشار وباء كورونا حتى أن إيطاليا وصلت إلى حد حظر السفر الداخلي مع تجاوز عدد الوفيات فيها 5400.

وانخفض المؤشر ستوكس 600 الأوروبي 4.6 بالمئة بحلول الساعة 0806 بتوقيت جرينتش مع تراجع البورصات في ألمانيا وإسبانيا ولندن. وفي ظل أدلة متزايدة على تضرر الشركات نتيجة الشلل الذي أصاب سلاسل الإمداد وإنفاق المستهلكين، أشار محللون إلى أن الاقتصاد العالمي دخل بالفعل في ركود. وهوت أسهم إيرباص لصناعة الطائرات 12.7 بالمئة أخرى بعد أن قالت إنها تسحب توقعاتها المالية لعام 2020، وخفضت توزيعات مقترحة لعام 2019.

تطور ابتكارات في مجل التكنولوجيا الزراعية

إيليت أجرو للمشاريع تعزز أعمالها واستثماراتها في الإمارات وعدة دول أخرى

•• أبوظبي-الفجر:

أعلنت شركة إيليت أجرو للمشاريع – الشركة الاماراتية المتخصصة بالانشاءات الزراعية - عن تعزيز تواجدها في دولة الامارات العربية المتحدة وعدد من الدول الآسيوية والأوروبية والأفريقية .

و تعمل شركة إيليت أجرو للمشاريع ضمن مهامها على تمكين المزارعين من خلال تعريفهم بالزراعة المتطورة عالية الأداء والابتكارات في مجال التكنولوجيا الزراعية و استخدام أفضل الممارسات الزراعية من جميع أنحاء العالم.

وقال المهندس سلطان الجابري المدير التنفيذي لشركة إيليت أجرو للمشاريع : تتمثل خبرتنا كشركة إماراتية في انشاء منشآت زراعية متخصصة وتركيب المعدات الزراعية المتطورة وأنظمة الري والبيوت المحمية ، وغيرها من البنى التحتية في القطاع الزراعي، بداية من الفكرة الى التصميم ومن ثم التطبيق وحتى التشغيل.

وأضاف الجابري ومن خلال خبرتنا التي تمتد لأكثر من عشر سنوات في هذا المجال، وبعد نجاحنا في إنجاز عدة مشاريع على مستوى العالم، أصبحنا الآن الشريك المفضل من قبل المستثمرين والمزارعين لمساعدتهم في تطوير الإنتاج الزراعي لمشاريعهم الزراعية.

وتسعى الشركة الى تقديم وتطويرأفضل الخدمات لتعزيز الزراعة في مختلف الدول التي تتواجد وتعمل بها، حيث تعمل في تصميم المنشآت الزراعية عبر الإدارة والصيانة السنوية بالإضافة إلى تقديم الاستشارات والتدريبات الخاصة بالمزارع من خلال تطوير وإدارة المزارع، الاستشارات الخاصة بأنظمة الري، إدارة حصاد المحاصيل، والخدمات المختبرية.

وتوفر الشركة أيضاً حلول لمعالجة المياه المالحة حيث يجري تركيب وصيانة نظم ري حديثة تعتمد على تفكيك الأملاح، الى جانب تخصص الشركة بتطوير وصيانة أنظمة الري المختلفة بالإضافة إلى أنظمة الري المحوري والزراعة المائية.

وتتولى الشركة إنشاء البيوت المحمية بكافة أنواعها الشبكية والبلاستيكية وأعمال صيانتها، وصيانة كل من مراوح ووسادات التبريد، مراوح تدوير الهواء، وتركيب كل من: أنظمة الري، أنظمة التسميد، أنظمة اعادة تدوير وتطهير المياه، أنظمة التحكم بالمناخ.

كما تقوم الشركة بتركيب أنظمة الزراعة المائية وبيوت التعبئة الحديثة الخاصة بتبريد وتعقيم وتعبئة الخضروات والفواكه الطازجة بحيث تكون جاهزة للعرض في منافذ البيع المختلفة. وقد تمكنت شركة إيليت أجرو للمشاريع من تعزيز تواجدها من خلال تنفيذ مشاريع زراعية إستراتيجية في دولة الامارات العربية المتحدة، مملكة البحرين، أثيوبيا، المغرب، موريتانيا، سيراليون ، وجمهورية صربيا.

بروفيس تقدم خطط دفع مرنة للملاّك والمستأجرين في المجمعات التي تديرها

•• أبوظبي-الفجر:

أعلنت بروفيس ، الشركة المملوكة بالكامل لشركة الدار العقارية ، عن سلسلة إجراءات وتدابير لدعم ملاّك ومستأجري العقارات في المجمعات التي تديرها، كجزء من البرامج التي أطلقتها الدار العقارية في إطار دعمها للمجمعات السكنية والتجارية في أبوظبي بقيمة 100 مليون درهم.

ويمكن لأصحاب العقارات فوراً الاستفادة من خطط مرنة لدفع رسوم الخدمات، كما يمكن للمستأجرين الاستفادة من خطط الدفع المرنة لقيمة الإيجارات، وكذلك الحصول على إعفاءات من رسوم عدد من المعاملات، وفق ما تقرّره الشركة. من جهته، قال إتش بي إنجار، الرئيس التنفيذي لشركة بروفيس : نحن نمر في مرحلة صعبة على مستوى العالم ككل. وفي ظلّ هذه المرحلة، اتّخذت قيادة الإمارات الحكيمة إجراءات حاسمة للحد من تأثير الأوضاع على المجمعات السكنية والشركات. وبتوجيه من شركتنا الأم الدار العقارية ، نقوم حالياً بالتنسيق مع البنوك المحلية لتقديم حلول وخطط دفع مرنة للملاك والمستأجرين، .

وأضاف إنجار قائلاً: سنستمر أيضاً في قبول المدفوعات عبر شبكة الإنترنت من خلال بوابة بروفيس الإلكترونية، وإذا ما كان أي من عملائنا لا يزال يرغب في الدفع عن طريق الشيكات، فسنقوم بتسهيل التحصيل على الشيكات من منازل عملائنا من خلال تعاوننا مع شركات البريد السريع .

وختم إنجار قائلا: نتخذ أيضاً إجراءات أمان، كما نتخذ احتياطات إضافية في مختلف المجمعات السكنية، ونتواصل بنشاط مع السكان في المجمعات التي نديرها من خلال قنوات التواصل الخاصة بنا عبر شبكة الإنترنت، وذلك لحماية صحة وسلامة عملائنا والمجتمع ككل . وعلاوة على ذلك، تتعاون بروفيس مع مقدمي خدمات الرعاية الصحية لتسهيل الاستشارات الطبية عن بعد، وتوصيل الأدوية الموصوفة. كما ستقدم الشركة أنشطة ترفيهية لعملائها من خلال حساباتها الرسمية على مواقع التواصل الاجتماعي.

وكانت الدار العقارية قد أطلقت العام الماضي بروفيس لإدارة العقارات في الإمارات؛ حيث تقدم بروفيس خدمات الإدارة والاستشارة لإدارة العقارات، وخدمات الإدارة والاستشارة لاتّحاد الملاّك، والبيع والتأجير، فضلاً عن إدارة النوادي والمرافق الترفيهية. وتدير الشركة أكثر من 29،000 وحدة سكنية، كما قامت ببيع وتأجير آلاف العقارات في مختلف أنحاء دولة الإمارات.

15 مليار يورو قيمة التسهيلات الائتمانية الجديدة

إيرباص تعلن عن تدابير جديدة لتعزز مستويات السيولة وتوازن الميزانية العمومية لمواجهة فيروس كورونا

•• أمستردام-الفجر:

أعلنت شركة إيرباص (المدرجة بسوق التداول المالي تحت رمز: AIR) عن اتخاذها تدابير جديدة لتعزيز مستويات السيولة وتوازن الميزانية العمومية الخاصة بها، وذلك استجابةً لآثار تفشي فيروس كورونا المستجد COVID-19 ، وبما يضمن مواصلة تقييمها للظروف الحالية وتأثيرها على أعمالها وعملائها والموردين والقطاع بشكل عام.

وأكد جيوم فوري، الرئيس التنفيذي لشركة إيرباص أن سلامة الناس هي أولوية قصوى لدينا ونعمل على المستوى العالمي لدعم الحد من انتشار فيروس كورونا، كما نعمل على حماية أعمالنا بما يضمن مستقبل الشركة وعودة سير أعمالنا بكفاءة بمجرد تعافي الوضع.

وأضاف فوري: قمنا بسحب التوجيهات الخاصة بنا للعام 2020 نظراً لما يشهده العالم في الوقت الراهن، وفي نفس الوقت نلتزم بضمان توفير السيولة للشركة في جميع الأوقات من خلال سياستنا الرشيدة لوضع الميزانية العمومية للشركة، وأنا على ثقة كبيرة بأن إيرباص وقطاع الطيران سيغلبان على هذه الفترة الحرجة .

وبشكل يعكس سياسة الميزانية العمومية ولضمان المرونة المالية، قام مجلس إدارة شركة إيرباص بالموافقة على: تأمين تسهيلات ائتمانية جديدة بقيمة 15 مليار يورو إلى جانب التسهيلات الائتمانية الحالية وقيمتها 3 مليار يورو، وسحب اقتراح توزيع الأرباح لعام 2019 بقيمة 1.80 يورو للسهم الواحد وبقيمة نقدية إجمالية تبلغ حوالي 1.4 مليار يورو، وتعليق الزيادة الطوعية في تمويل المعاشات التقاعدية. ونظراً للرؤية المحدودة للتداعيات الناجمة عن فيروس كورونا، اتخذت الشركة قراراً بسحب التوجيهات الخاصة بها للعام 2020، كما جرى وضع عدة سيناريوهات تشغيلية تشمل تدابير لتقليص الاحتياجات النقدية والتي سيتم تفعيلها بحسب تطورات انتشار الفيروس.

وتحقق إيرباص من خلال هذه الإجراءات سيولة كبيرة للتعامل مع المتطلبات النقدية الإضافية والمتعلقة بفيروس كورونا، حيث كانت تبلغ موارد السيولة سابقاً 20 مليار يورو، تشمل حوالي 12 مليار الأصول المالية في متناول اليد وحوالي 8 مليار أرصدة ائتمانية غير مسحوبة، وجرى تعزيزها بإضافة 5 مليار إلى أرصدة ائتمانية إلى تسهيلات جديدة تبلغ 15 مليار، وليصل إجمالي مبلغ السيولة إلى نحو 30 مليار يورو.

وتحرص إيرباص من خلال الحفاظ على استمرارية الإنتاج، والإدارة المرنة لتراكمات الأعمال غير المنجزة، ودعم عملائها وتأمين المرونة المالية لعملياتها، على تأمين استمرارية أعمالها حتى خلال فترات الأزمات الطويلة. وتعد سلامة وكفاءة الطيران أحد الأعمدة الرئيسية للسفر الجوي التي تحقق تنمية الاقتصادية العالمية والتبادل الثقافي، وتدعم إيرباص مختلف الجهود الحكومية حول العالم في إطار سعيها للحفاظ على استقرار القطاع من خلال توفير الدعم المالي لشركات الطيران وعملائها والموردين، حيث تواصل إيرباص المراقبة الدائمة على السلامة العامة للقطاع.

وقررت إيرباص تأجيل اجتماعها العام السنوي لعام 2020 والمقرر انعقاده يوم 16 أبريل في أمستردام، نظراً لانتشار فيروس كورونا المستجد COVID-19، إذ تحرص الشركة على سلامة جميع الأطراف المعنية من التجمعات وتشجعهم على التصويت بالوكالة وبما يتماشى مع تدابير الصحة والسلامة العامة.

الجزائر تتّخذ تدابير فورية لمواجهة تدهور أسعار النفط

•• الجزائر-أ ف ب:

قرّرت الجزائر الأحد خفض نفقاتها العامة ومراجعة سياستها الاقتصادية لمواجهة تدهور أسعار النفط، المورد الأساسي للبلاد، جراء تفشي فيروس كورونا المستجد.

وعقب جلسة لمجلس الوزراء ترأسها رئيس البلاد عبد المجيد تبون، تم الإعلان عن حزمة من الإجراءات للتطبيق الفوري ، تتضمن تخفيض قيمة فاتورة الاستيراد من 41 إلى 31 مليار دولار وتقليص نفقات ميزانية التسيير ب 30% دون المساس بأعباء الرواتب .

وأمر تبون في بيان بالتوقف عن إبرام عقود الدراسات والخدمات مع المكاتب الأجنبية مما سيوفر للجزائر حوالي سبعة مليارات دولار، وفق ما أوردت وكالة الأنباء الجزائرية.

إلى ذلك تقرر تكليف الشركة الوطنية للمحروقات +سوناطراك+ بالتخفيض من أعباء الاستغلال ونفقات الاستثمار من 14 إلى 7 مليارات دولار قصد الحفاظ على احتياطي الصرف .

وأمر الرئيس الجزائري بعدم المس بـ النفقات المرتبطة بقطاع الصحة وتدعيم وسائل محاربة تفشي وباء كورونا، أو بـ النفقات المرتبطة بقطاع التربية . ونقلت الوكالة الرسمية الجزائرية عن الحكومة دعوتها إلى زيادة إنتاج الأسمدة إلى أعلى مستوى وتعزيز خدمات النقل البحري للمحروقات على المستوى الدولي ودراسة إمكانية تصدير الكهرباء إلى بعض دول الجوار . وحضّ الرئيس الجزائري على تسهيل منح القروض والتركيز على الرقمنة والمنتوجات المبتكرة من أجل تحقيق مزيد من الإدماج المالي . في الأثناء تشهد أسعار النفط تراجعا، وقد انخفض سعر النفط الأميركي المرجعي الأسبوع الماضي إلى أدنى مستوى له منذ العام 2003 مسجّلا 22،53 دولارا للبرميل بسبب وفرة المعروض وتراجع الطلب بسبب تفشي فيروس كورونا. وكان تراجع اسعار النفط اعتبارا من العام 2014 قد خفّض إلى النصف عائدات الجزائر من الصادرات النفطية التي تشكّل اكثر من 90 بالمئة من صادرات البلاد. وأعلن المصرف المركزي الجزائري مطلع شباط فبراير أن احتياطات الصرف تبلغ حاليا 62 مليار دولار ، مقابل 79،88 مليار دولار نهاية 2018 و 97،33 مليار دولار نهاية 2017. وتوقعت موازنة الدولة لسنة 2020 تقلص هذا الاحتياطي الى 51،6 مليار دولار مع نهاية العام. وقرر تبون تأجيل دراسة مشروع قانون المالية التكميلي إلى حين تقييم انعكاسات الإجراءات المالية المتخذة على مستوى الحكومة وتطور الوضع في العالم، وفق الوكالة.

إحصاء-أبوظبي: أسعار مواد البناء تشهد تغيرات متفاوتة خلال فبراير 2020

•• أبوظبي-الفجر:

انطلاقاً من حرص مركز الإحصاء - أبوظبي على جمع بيانات أسعار مواد البناء بصورة منتظمة ليواكب مسيرة التطوّر العمراني والنمو المتواصل الذي تشهده إمارة أبوظبي في قطاع الإنشاءات، أصدر مركز الإحصاء أبوظبي مؤخراً، أحدث تقاريره الإحصائية الشهرية حول حركة أسعار مواد البناء الرئيسية في إمارة أبوظبي خلال شهر فبراير 2020 مقارنة بشهر يناير من عام 2020، وشهر فبراير من عام 2019.

وتعد أسعار مواد البناء التي يستعرضها التقرير من المؤشرات الاقتصادية الرئيسة، حيث تشكّل مدخلاً مهماً في التخطيط والبحث في مختلف المجالات، كما يمكن استخدامها في تركيب الأرقام القياسية لقطاع الإنشاءات، وبالتالي الاستفادة منها في حساب الناتج المحلي الإجمالي بالأسعار الثابتة.

وأظهر التقرير ارتفاع متوسط أسعار مجموعة الديزل بنسبة 0.8%، وانخفاض متوسطات أسعار مجموعة الإسمنت بنسبة 4.4%، وكلٌ من مجموعة أنابيب (uPVC) بنسبة 3.8% ومجموعة معدات النقل بنسبة 2.9% خلال شهر فبراير 2020 مقارنة بشهر يناير 2020.

وبالمقارنة مع شهر فبراير 2019، أشار التقرير إلى ارتفاع متوسطات أسعار مجموعة الديزل بنسبة 5.3%، ومجموعة البحص والرمل بنسبة 3.3%، ومجموعة العمالة بنسبة 2.3%، في حين انخفضت متوسطات أسعار مجموعة أنابيب (PVC) بنسبة 22.4%، ومجموعة المواد العازلة بنسبة 7.5%، ومجموعة الحديد بنسبة 5.4%.

تجدر الإشارة إلى أن تقرير مؤشر أسعار مواد البناء يضمّ حركة أسعار إحدى وعشرين مجموعة من مجموعات مواد البناء الرئيسة، ويقدّم تحليلاً شهرياً يساعد صناع القرار وراسمي السياسات والباحثين على التخطيط واتخاذ القرارات الداعمة لقطاع الإنشاءات وغيره من القطاعات المرتبطة به والمعتمدة عليه.

بي إم سي إي أفريقيا يحصل على رخصة الفئة الرابعة من دبي المالي

•• دبي-وام:

حصل بنك بي إم سى إي المغربي للتجارة الخارجية - بنك افريقيا على رخصة الفئة الرابعة من سلطة دبي للخدمات المالية وافتتح فرعه الجديد في مركز دبي العالمي.

ويهدف البنك من خلال مكتبه الجديد في دبي إلى تيسير تعاملات لتمويل التجارة والاستثمار بقيمة 200 مليون دولار للعام الأول متوقعاً أن يتضاعف هذا المبلغ كل عام خلال السنوات الثلاث المقبلة حيث يركز البنك على تمويل التجارة بين أفريقيا وآسيا وعلى رأسها الصين كما يهدف إلى تسهيل وصول المزيد من البنوك الخليجية والمستثمرين إلى دول أفريقيا جنوب الصحراء.

صرح بذلك محمد أجومى المدير العام للبنك خلال الاحتفال الذي أقامه البنك مؤخرا في دبي بمناسبة الاعلان عن افتتاح فرعه الجديد في دبي.

وقال أجومى إن البنك يعمل في لندن منذ 2007، مشيرا إلى زيادة أهمية الاستثمار في أفريقيا بالنسبة للمستثمرين الخليجيين، وأوضح أن للبنك انتشار في أكثر من 34 دولة و20 مجموعة تابعة في أفريقيا وهو مايعزز قدرته على تسهيل وصول المستثمرين والبنوك في دول الخليج للأسواق الأفريقية.

وأضاف : يعمل فرعنا في دبي تحت مظلة فرعنا في لندن وذلك لرغبتنا في تطبيق المعايير الإنجليزية في تعاملاتنا في دبي وهو ما لاقى استحساناً من قبل سلطة دبي للخدمات المالية كما سنقوم بتمويل التجارة والمشاريع في أفريقيا في جميع القطاعات والتي من بينها الطاقة والبنى التحتية والمشافي وغيرها من المشاريع الخدمية التي تعود بالنفع على المجتمعات في أفريقيا.

ويعتبر بنك بي إم سي إي أفريقيا واحدا من أكبر بنوك الاستثمار العاملة في القارة الأفريقية حيث تنتشر خدماته في كل من المملكة المغربية ونيجيريا وساحل العاج وبنين وغانا وبروكينا فاسو ومالي والسنغال والكونجو برازافيل والكونجو الشعبية وبوروندي وإثيوبيا وكينيا وأوغندا وتنزانيا و رواندا ومدغشقر وتوجو و ساحل العاج.

البرازيل تضخ 11 مليار دولار في اقتصادها لمواجهة تبعات كوفيد-19

•• برازيليا-أ ف ب:

أعلن بنك التنمية الوطني البرازيلي أنه يعتزم ضخ 55 مليار ريال برازيلي (حوالى 11 مليار دولار) لحماية الوظائف إزاء تبعات انتشار فيروس كورونا المستجد.

وأفاد رئيس البنك الحكومي غوستافو مونتيزانو خلال مؤتمر صحافي عبر دائرة الفيديو وإلى جانبه الرئيس اليميني المتطرف جاييير بولسونارو عن أربعة تدابير ستضخ 55 مليار ريال في النظام المالي البرازيلي .

وسيستخدم المبلغ لتمويل تعليق سداد الفوائد والقروض المباشرة وغير المباشرة للشركات البرازيلية المستحقة لبنك التنمية لمدة ستة أشهر، وزيادة عرضها للقروض على الشركات المتوسطة والصغرى.

من جهته قال بولسونارو إننا نقر بأنه يتحتم التعامل مع الفيروس باهتمام خاص، فهو قد يكون فتاكا لبعض شرائح المجتمع كالأشخاص الأكبر سنا أو الذين يعانون مشكلات صحية. وهذا ما يقلقنا كثيرا. الحياة تأتي في المرتبة الأولى، لكن من المهم كثيرا أيضا ألا يخسر شخص عمله ، في تصريح يعكس تطورا في خطابه.

وعمد الرئيس حتى الآن إلى التقليل من أهمية وباء كوفيد-19 والتنديد بـ الهستيريا حول انتشار فيروس كورونا المستجد.

والبرازيل البالغ عدد سكانها 210 ملايين نسمة، هي الدولة التي تسجل أكبر تفشيا للوباء في أميركا اللاتينية مع بلوغ حصيلتها 1546 إصابة بينها 25 وفاة.

دولـة الامـارات العربيـة المتحدة
وزارة الاقتصاد / إدارة العلامات التجارية
تعلن إدارة العلامات التجارية عن تقدم الوكيل سابا وشركاهم – تي إم بي بطلب لتسجيل العلامة التجارية التالية :

E-DARAT
إ-دارات

المودعة تحت رقم : 325769 بتاريخ : 2020/02/17
باسم : شديد كابيتال ليميتيد
عنوانه /ها: مكاتب شركة سولاريس كوربوريت سيرفيسز ش.م.م ، رويال بانك هاوس، الطابق 3، شارع شيدن، رمز البلد 1586، جورج تاون، غراند كايمان، كي واي 1 - 1110 جزر الكايمن
ذلك لتمييز البضائع / الخدمات / المنتجات التالية:
الأجهزة والأدوات العلمية والملاحية والمساحية وأجهزة وأدوات التصوير الفوتوغرافي والسينمائي والأجهزة والأدوات البصرية وأدوات الوزن والقياس والإشارة والمراقبة (الإشراف) والإنقاذ والتعليم ، أجهزة وأدوات لوصل أو فتح أو تحويل أو تكثيف أو تنظيم أو التحكم في الطاقة الكهربائية، أجهزة تسجيل أو إرسال أو نسخ الصوت أو الصور، حاملات بيانات مغناطيسية، أقراص تسجيل، أقراص مدمجة، أقراص فيديوية رقمية وغيرها من وسائط التسجيل الرقمية؛ آليات للأجهزة التي تعمل بقطع النقد، آلات تسجيل النقد، آلات حاسبة، معدات معالجة البيانات، أجهزة الكمبيوتر؛ برامج كمبيوتر؛ أجهزة إطفاء الحرائق, في الفئة 9.
وصف العلامة: رسم هندسي مميز باللون الابيض والرمادي تدنوه الكلمة E-DARAT باحرف لاتينية باللون الاسود ومن اسفلها الكلمة إ- دارات باحرف عربية باللون الاسود.
فعلى من لديه اعتراض على ذلك التقدم به مكتوبا لإدارة العلامات التجارية في وزارة الاقتصاد او ارساله بالبريد المسجل للإدارة المشار اليه وذلك خلال ثلاثين يوما من تاريخ هذا الاعلان.

دولـة الامـارات العربيـة المتحدة
وزارة الاقتصاد / إدارة العلامات التجارية
تعلن إدارة العلامات التجارية عن تقدم الوكيل سابا وشركاهم – تي إم بي بطلب لتسجيل العلامة التجارية التالية :

E-DARAT
إ-دارات

المودعة تحت رقم : 325770 بتاريخ : 2020/02/17
باسم : شديد كابيتال ليميتيد
عنوانه /ها: مكاتب شركة سولاريس كوربوريت سيرفيسز ش.م.م ، رويال بانك هاوس، الطابق 3، شارع شيدن، رمز البلد 1586، جورج تاون، غراند كايمان، كي واي 1 - 1110 جزر الكايمن
ذلك لتمييز البضائع / الخدمات / المنتجات التالية:
خدمات الدعاية و الإعلان، خدمات إدارة الأعمال التجارية ، خدمات تسيير الاعمال والاشراف عليها بالتفويض، خدمات الاعمال والنشاطات المكتبية وأعمال ونشاطات المكاتب، في الفئة 35.
وصف العلامة: رسم هندسي مميز باللون الابيض والرمادي تدنوه الكلمة E-DARAT باحرف لاتينية باللون الاسود ومن اسفلها الكلمة إ- دارات باحرف عربية باللون الاسود.
فعلى من لديه اعتراض على ذلك التقدم به مكتوبا لإدارة العلامات التجارية في وزارة الاقتصاد او ارساله بالبريد المسجل للإدارة المشار اليه وذلك خلال ثلاثين يوما من تاريخ هذا الاعلان.

دولـة الامـارات العربيـة المتحدة
وزارة الاقتصاد / إدارة العلامات التجارية
تعلن إدارة العلامات التجارية عن تقدم الوكيل سابا وشركاهم – تي إم بي بطلب لتسجيل العلامة التجارية التالية :

E-DARAT
إ-دارات

المودعة تحت رقم : 325771 بتاريخ : 2020/02/17
باسم : شديد كابيتال ليميتيد
عنوانه /ها: مكاتب شركة سولاريس كوربوريت سيرفيسز ش.م.م ، رويال بانك هاوس، الطابق 3، شارع شيدن، رمز البلد 1586، جورج تاون، غراند كايمان، كي واي 1 - 1110 جزر الكايمن
ذلك لتمييز البضائع / الخدمات / المنتجات التالية:
خدمات التأمين ، الشؤون المالية ، الشؤون النقدية ،الشؤون العقارية. في الفئة 36.
وصف العلامة: رسم هندسي مميز باللون الابيض والرمادي تدنوه الكلمة E-DARAT باحرف لاتينية باللون الاسود ومن اسفلها الكلمة إ- دارات باحرف عربية باللون الاسود.
فعلى من لديه اعتراض على ذلك التقدم به مكتوبا لإدارة العلامات التجارية في وزارة الاقتصاد او ارساله بالبريد المسجل للإدارة المشار اليه وذلك خلال ثلاثين يوما من تاريخ هذا الاعلان.

دولـة الامـارات العربيـة المتحدة
وزارة الاقتصاد / إدارة العلامات التجارية
تعلن إدارة العلامات التجارية عن تقدم الوكيل سابا وشركاهم – تي إم بي بطلب لتسجيل العلامة التجارية التالية :

E-DARAT
إ-دارات

المودعة تحت رقم : 325772 بتاريخ : 2020/02/17
باسم : شديد كابيتال ليميتيد
عنوانه /ها: مكاتب شركة سولاريس كوربوريت سيرفيسز ش.م.م ، رويال بانك هاوس، الطابق 3، شارع شيدن، رمز البلد 1586، جورج تاون، غراند كايمان، كي واي 1 - 1110 جزر الكايمن
ذلك لتمييز البضائع / الخدمات / المنتجات التالية:
خدمات التعليم والتهذيب، التدريب، الترفيه، الأنشطة الرياضية، في الفئة 41.
وصف العلامة: رسم هندسي مميز باللون الابيض والرمادي تدنوه الكلمة E-DARAT باحرف لاتينية باللون الاسود ومن اسفلها الكلمة إ- دارات باحرف عربية باللون الاسود.
فعلى من لديه اعتراض على ذلك التقدم به مكتوبا لإدارة العلامات التجارية في وزارة الاقتصاد او ارساله بالبريد المسجل للإدارة المشار اليه وذلك خلال ثلاثين يوما من تاريخ هذا الاعلان.

دولـة الامـارات العربيـة المتحدة
وزارة الاقتصاد / إدارة العلامات التجارية
تعلن إدارة العلامات التجارية عن تقدم الوكيل سابا وشركاهم – تي إم بي بطلب لتسجيل العلامة التجارية التالية :
SEIZAIKEN
المودعة تحت رقم : 325765 بتاريخ : 2020/02/17
باسم : سيكو انسترو كابوشيكي كايشا (يتاجرون ايضا باسم سيكو انسترمنتس انك.)
عنوانه /ها: 8، ناكاسيه 1-تشومه، ميهاما-كو، شيبا-شي، شيبا 261-8507، اليابان
ذلك لتمييز البضائع / الخدمات / المنتجات التالية:
الأجهزة والأدوات العلمية والملاحية والمساحية وأجهزة وأدوات التصوير الفوتوغرافي والسينمائي والأجهزة والأدوات البصرية وأدوات الوزن والقياس والإشارة والمراقبة (الإشراف) والإنقاذ والتعليم ، أجهزة وأدوات لوصل أو فتح أو تحويل أو تكثيف أو تنظيم أو التحكم في الطاقة الكهربائية، أجهزة تسجيل أو إرسال أو نسخ الصوت أو الصور، حاملات بيانات مغناطيسية، أقراص تسجيل، أقراص مدمجة، أقراص فيديوية رقمية وغيرها من وسائط التسجيل الرقمية؛ آليات للأجهزة التي تعمل بقطع النقد، آلات تسجيل النقد، آلات حاسبة، معدات معالجة البيانات، أجهزة الكمبيوتر؛ برامج كمبيوتر؛ أجهزة إطفاء الحرائق, في الفئة 9.
وصف العلامة: كلمة SEIZAIKEN باحرف لاتينية
فعلى من لديه اعتراض على ذلك التقدم به مكتوبا لإدارة العلامات التجارية في وزارة الاقتصاد او ارساله بالبريد المسجل للإدارة المشار اليه وذلك خلال ثلاثين يوما من تاريخ هذا الاعلان.

دولـة الامـارات العربيـة المتحدة
وزارة الاقتصاد / إدارة العلامات التجارية
تعلن إدارة العلامات التجارية عن تقدم الوكيل سابا وشركاهم – تي إم بي بطلب لتسجيل العلامة التجارية التالية :
PRUVYBO
المودعة تحت رقم : 325744 بتاريخ : 2020/02/16
باسم : سي كيه دي بيو كوربوريشن
عنوانه /ها: 8، شانغجيونغ-رو، سيودايمون-غو، سيؤول كوريا الجنوبية
ذلك لتمييز البضائع / الخدمات / المنتجات التالية:
مستحضرات صيدلانية وبيطرية، مستحضرات صحية لغايات طبية، مواد وأغذية حمية معدة للإستعمال الطبي أو البيطري وأغذية للرضع والأطفال ، مكملات للحمية الغذائية للإنسان والحيوان؛ لصقات ومواد ضماد، مواد حشو الأسنان وشمع طب الأسنان، مطهرات، مستحضرات لإبادة الحشرات والحيوانات الضارة، مبيدات فطريات ومبيدات أعشاب، في الفئة 5.
وصف العلامة: كلمة PRUVYBO بأحرف لاتينية
فعلى من لديه اعتراض على ذلك التقدم به مكتوبا لإدارة العلامات التجارية في وزارة الاقتصاد او ارساله بالبريد المسجل للإدارة المشار اليه وذلك خلال ثلاثين يوما من تاريخ هذا الاعلان.

دولـة الامـارات العربيـة المتحدة
وزارة الاقتصاد / إدارة العلامات التجارية
تعلن إدارة العلامات التجارية عن تقدم الوكيل سابا وشركاهم – تي إم بي بطلب لتسجيل العلامة التجارية التالية :
THE HUMAN ENERGY COMPANY
المودعة تحت رقم : 325763 بتاريخ : 2020/02/17
باسم : شيفرون إنتلكتشول بروبيرتي أل أل سي
عنوانه /ها: 6001 بولينغير كانيون رود، سان رامون، 94583 كاليفورنيا، الولايات المتحدة الاميركية
ذلك لتمييز البضائع / الخدمات / المنتجات التالية:
خدمات تقديم المعلومات في مجال التنقيب عن النفط والغاز الطبيعي وفي مجال البحث في مجال مصادر الطاقة البديلة ، في الفئة 42.
وصف العلامة: العبارة THE HUMAN ENERGY COMPANY باحرف لاتينية باللون الاسود.
أسبقية الإيداع: طلب التسجيل الولايات المتحدة الاميركية المودع تحت الرقم 88594589 بتاريخ 2019/08/27
فعلى من لديه اعتراض على ذلك التقدم به مكتوبا لإدارة العلامات التجارية في وزارة الاقتصاد او ارساله بالبريد المسجل للإدارة المشار اليه وذلك خلال ثلاثين يوما من تاريخ هذا الاعلان.

دولـة الامـارات العربيـة المتحدة
وزارة الاقتصاد / إدارة العلامات التجارية
تعلن إدارة العلامات التجارية عن تقدم الوكيل سابا وشركاهم – تي إم بي بطلب لتسجيل العلامة التجارية التالية :

MC20

المودعة تحت رقم : 325844 بتاريخ : 2020/02/17
باسم : مازيراتي اس بي ايه
عنوانه /ها: فيا سيرو مينوتي 322 ، مودينا 41121، ايطاليا
ذلك لتمييز البضائع / الخدمات / المنتجات التالية:
السيارات؛ السيارات الرياضية؛ السيارات الآلية؛ سيارات السباق؛ مركبات الاستخدام الرياضي؛ السيارات الكهربائية؛ أغطية محركات السيارات؛ أبدان السيارات؛ جنازير منع الانزلاق؛ سلاسل للسيارات؛ لقم مكابح المركبات؛ أحزمة الأمان للتثبيت لمقاعد المركبات؛ أحزمة الأمان لمقاعد السيارات؛ أغطية عجلات الغيار؛ أغطية لمحركات المركبات؛ أغطية لمحاور العجلات؛ أقراص المكابح للمركبات؛ الأجهزة المضادة للوهج للمركبات؛ اجهزة منع الانزلاق لإطارات المركبات؛ دبابيس أغطية المركبات؛ أغطية لمقاعد المركبات؛ قوابض التعشيق للمركبات البرية؛ بطانات مكابح المركبات؛ آليات دفع للمركبات البرية؛ ناقلات الحركة للمركبات البرية؛ نوابض التعليق للمركبات؛ نوابض امتصاص الصدمات للمركبات؛ محركات نفاثة للمركبات البرية؛ المحركات الكهربائية للمركبات البرية؛ محركات المركبات البرية؛ الزجاج الأمامي؛ واقيات الوحل؛ مصدات السيارات؛ بطانات مكابح السيارات؛ مضخات الهواء [لوازم للمركبات]؛ حاملات الأمتعة للمركبات؛ حاملات الزلاجات للسيارات؛ أبواب للمركبات؛ المنافض للسيارات؛ لوحات تشغيل المركبات؛ شباك الأمتعة للمركبات؛ مرايا الرؤية الخلفية؛ مقاعد الأمان للأطفال للمركبات؛ مقاعد للمركبات؛ الأبواق للمركبات؛ أجهزة إنذار رجوع المركبات إلى الخلف؛ مرايا الرؤية الجانبية للمركبات؛ الأجنحة الخلفية للمركبات؛ حمالات المحركات للمركبات البرية؛ أغطية خزانات وقود المركبات؛ هياكل السيارات؛ مساحات الزجاج الأمامي للمركبات؛ مساحات المصابيح الأمامية؛ نوافذ للمركبات؛ عجلات التوجيه للمركبات؛ ولاعات السيجار للسيارات؛ أكياس هواء [أجهزة أمان في السيارات]؛ أجهزة الإنذار ضد السرقة للمركبات؛ الستائر المخصصة للسيارات؛ ممتصات صدمات لأنظمة تعليق المركبات؛ ممتصات الصدمات للسيارات؛ أجهزة منع السرقة للسيارات؛ مساند الرأس لمقاعد المركبات؛ محاور دواليب المركبات في الفئة 12
وصف العلامة: كلمة MC20 باحرف لاتينية و ارقام بخط مميز و عريض باللون الاسود
أسبقية الإيداع: طلب التسجيل ايطاليا المودع تحت الرقم 302019000090279 بتاريخ 2019/12/02
فعلى من لديه اعتراض على ذلك التقدم به مكتوبا لإدارة العلامات التجارية في وزارة الاقتصاد او ارساله بالبريد المسجل للإدارة المشار اليه وذلك خلال ثلاثين يوما من تاريخ هذا الاعلان.

دولـة الامـارات العربيـة المتحدة
وزارة الاقتصاد / إدارة العلامات التجارية
تعلن إدارة العلامات التجارية عن تقدم الوكيل سابا وشركاهم – تي إم بي بطلب لتسجيل العلامة التجارية التالية :

JML

المودعة تحت رقم : 325695 بتاريخ : 2020/02/16
باسم : جو مالون، إنك.
عنوانه /ها: 767 فيفث افينيو، نيو يورك، نيو يورك 10153، الولايات المتحدة الاميركية
ذلك لتمييز البضائع / الخدمات / المنتجات التالية:
خدمات الدعاية والإعلان وإدارة وتوجيه الأعمال وتفعيل النشاط المكتبي؛ خدمات تجميع تشكيلة من البضائع لصالح الغير، وذلك لتمكين عامة الزبائن من معاينتها وشرائها عند الحاجة، (ولا ينطوي ذلك على خدمة النقل)؛ وقد تقدم مثل هذه الخدمات من خلال متاجر البيع بالتجزئة، أسواق البيع بالجملة، كتالوجات الطلب عبر البريد المباشر أو بواسطة الأوساط الإلكترونية، مثل المواقع الإلكترونية أو برامج التسوق التلفزيونية، في الفئة 35.
وصف العلامة: كلمة JML باحرف لاتينية بشكل مميز داخل مربع باللون الاسود
فعلى من لديه اعتراض على ذلك التقدم به مكتوبا لإدارة العلامات التجارية في وزارة الاقتصاد او ارساله بالبريد المسجل للإدارة المشار اليه وذلك خلال ثلاثين يوما من تاريخ هذا الاعلان.

دولـة الامـارات العربيـة المتحدة
وزارة الاقتصاد / إدارة العلامات التجارية
تعلن إدارة العلامات التجارية عن تقدم الوكيل سابا وشركاهم – تي إم بي بطلب لتسجيل العلامة التجارية التالية :

JML

المودعة تحت رقم : 325696 بتاريخ : 2020/02/16
باسم : جو مالون، إنك.
عنوانه /ها: 767 فيفث افينيو، نيو يورك، نيو يورك 10153، الولايات المتحدة الاميركية
ذلك لتمييز البضائع / الخدمات / المنتجات التالية:
الخدمات الطبية، الخدمات البيطرية، خدمات العناية الصحية والمحافظة على الجمال للكائنات البشرية أو الحيوانات، خدمات الزراعة والبستنة والغابات، في الفئة 44.
وصف العلامة: كلمة JML باحرف لاتينية بشكل مميز داخل مربع باللون الاسود
فعلى من لديه اعتراض على ذلك التقدم به مكتوبا لإدارة العلامات التجارية في وزارة الاقتصاد او ارساله بالبريد المسجل للإدارة المشار اليه وذلك خلال ثلاثين يوما من تاريخ هذا الاعلان.

دولـة الامـارات العربيـة المتحدة
وزارة الاقتصاد / إدارة العلامات التجارية
تعلن إدارة العلامات التجارية عن تقدم الوكيل سابا وشركاهم – تي إم بي بطلب لتسجيل العلامة التجارية التالية :

JML

المودعة تحت رقم : 325694 بتاريخ : 2020/02/16
باسم : جو مالون، إنك.
عنوانه /ها: 767 فيفث افينيو، نيو يورك، نيو يورك 10153، الولايات المتحدة الاميركية
ذلك لتمييز البضائع / الخدمات / المنتجات التالية:
زيوت وشحوم صناعية، مزلقات، مركبات امتصاص وترطيب وتثبيت الغبار، وقود (بما في ذلك وقود المحركات)، مواد إضاءة، شموع وفتائل للإضاءة، في الفئة 4.
وصف العلامة: كلمة JML باحرف لاتينية بشكل مميز داخل مربع باللون الاسود
فعلى من لديه اعتراض على ذلك التقدم به مكتوبا لإدارة العلامات التجارية في وزارة الاقتصاد او ارساله بالبريد المسجل للإدارة المشار اليه وذلك خلال ثلاثين يوما من تاريخ هذا الاعلان.

دولـة الامـارات العربيـة المتحدة
وزارة الاقتصاد / إدارة العلامات التجارية
تعلن إدارة العلامات التجارية عن تقدم الوكيل سابا وشركاهم – تي إم بي بطلب لتسجيل العلامة التجارية التالية :

JML

المودعة تحت رقم : 325693 بتاريخ : 2020/02/16
باسم : جو مالون، إنك.
عنوانه /ها: 767 فيفث افينيو، نيو يورك، نيو يورك 10153، الولايات المتحدة الاميركية
ذلك لتمييز البضائع / الخدمات / المنتجات التالية:
مستحضرات تبييض ا لأقمشة ومواد أخرى تستعمل في غسل وكي الملابس، مستحضرات تنظيف وصقل وجلي وكشط، صابون، عطور وزيوت عطرية، مستحضرات تجميل، غسول (لوشن) للشعر، منظفات أسنان، في الفئة 3.
وصف العلامة: كلمة JML باحرف لاتينية بشكل مميز داخل مربع باللون الاسود
فعلى من لديه اعتراض على ذلك التقدم به مكتوبا لإدارة العلامات التجارية في وزارة الاقتصاد او ارساله بالبريد المسجل للإدارة المشار اليه وذلك خلال ثلاثين يوما من تاريخ هذا الاعلان.

دولـة الامـارات العربيـة المتحدة
وزارة الاقتصاد / إدارة العلامات التجارية
تعلن إدارة العلامات التجارية عن تقدم الوكيل سابا وشركاهم – تي إم بي بطلب لتسجيل العلامة التجارية التالية :

Maserati MC20

المودعة تحت رقم : 325846 بتاريخ : 2020/02/17
باسم : مازيراتي اس بي ايه
عنوانه /ها: فيا سيرو مينوتي 322 ، مودينا 41121، ايطاليا
ذلك لتمييز البضائع / الخدمات / المنتجات التالية:
السيارات؛ السيارات الرياضية؛ السيارات الآلية؛ سيارات السباق؛ مركبات الاستخدام الرياضي؛ السيارات الكهربائية؛ أغطية محركات السيارات؛ أبدان السيارات؛ جنازير منع الانزلاق؛ سلاسل للسيارات؛ لقم مكابح المركبات؛ أحزمة الأمان للتثبيت لمقاعد المركبات؛ أحزمة الأمان لمقاعد السيارات؛ أغطية عجلات الغيار؛ أغطية لمحركات المركبات؛ أغطية لمحاور العجلات؛ أقراص المكابح للمركبات؛ الأجهزة المضادة للوهج للمركبات؛ اجهزة منع الانزلاق لإطارات المركبات؛ دبابيس أغطية المركبات؛ أغطية لمقاعد المركبات؛ قوابض التعشيق للمركبات البرية؛ بطانات مكابح المركبات؛ آليات دفع للمركبات البرية؛ ناقلات الحركة للمركبات البرية؛ نوابض التعليق للمركبات؛ نوابض امتصاص الصدمات للمركبات؛ محركات نفاثة للمركبات البرية؛ المحركات الكهربائية للمركبات البرية؛ محركات المركبات البرية؛ الزجاج الأمامي؛ واقيات الوحل؛ مصدات السيارات؛ بطانات مكابح السيارات؛ مضخات الهواء [لوازم للمركبات]؛ حاملات الأمتعة للمركبات؛ حاملات الزلاجات للسيارات؛ أبواب للمركبات؛ المنافض للسيارات؛ لوحات تشغيل المركبات؛ شباك الأمتعة للمركبات؛ مرايا الرؤية الخلفية؛ مقاعد الأمان للأطفال للمركبات؛ مقاعد للمركبات؛ الأبواق للمركبات؛ أجهزة إنذار رجوع المركبات إلى الخلف؛ مرايا الرؤية الجانبية للمركبات؛ الأجنحة الخلفية للمركبات؛ حمالات المحركات للمركبات البرية؛ أغطية خزانات وقود المركبات؛ هياكل السيارات؛ مساحات الزجاج الأمامي للمركبات؛ مساحات المصابيح الأمامية؛ نوافذ للمركبات؛ عجلات التوجيه للمركبات؛ ولاعات السيجار للسيارات؛ أكياس هواء [أجهزة أمان في السيارات]؛ أجهزة الإنذار ضد السرقة للمركبات؛ الستائر المخصصة للسيارات؛ ممتصات صدمات لأنظمة تعليق المركبات؛ ممتصات الصدمات للسيارات؛ أجهزة منع السرقة للسيارات؛ مساند الرأس لمقاعد المركبات؛ محاور دواليب المركبات في الفئة 12
وصف العلامة: عبارة MASERATI MC20 باحرف لاتينية و ارقام بخط مميز و عريض باللون الاسود
أسبقية الإيداع: طلب التسجيل ايطاليا المودع تحت الرقم 302019000090288 بتاريخ 2019/12/02
فعلى من لديه اعتراض على ذلك التقدم به مكتوبا لإدارة العلامات التجارية في وزارة الاقتصاد او ارساله بالبريد المسجل للإدارة المشار اليه وذلك خلال ثلاثين يوما من تاريخ هذا الاعلان.

دولـة الامـارات العربيـة المتحدة
وزارة الاقتصاد / إدارة العلامات التجارية
تعلن إدارة العلامات التجارية عن تقدم الوكيل سابا وشركاهم – تي إم بي بطلب لتسجيل العلامة التجارية التالية :

BMW IconicSounds

المودعة تحت رقم : 325363 بتاريخ : 2020/02/06
باسم : بايريش موتورين ويرك أكتينجزلشافت
عنوانه /ها: بيتولرنج 130، 80809 ميونخ، المانيا
ذلك لتمييز البضائع / الخدمات / المنتجات التالية:
البيانات المسجلة وتحدداً الموسيقى والنغمات والأصوات والضوضاء؛ المحتويات الالكترونية؛ البيانات القابلة للتنزيل للمركبات وتحددا الموسيقى والنغمات والأصوات والضوضاء؛ أجهزة الموثرات الصوتية؛ مضخمات الصوت؛ أجهزة نسخ الأصوات؛ أجهزة إرسال البيانات؛ الموسيقى والنغمات والأصوات والضوضاء القابلة للتنزيل في الفئة 9
وصف العلامة: الكلمات BMW IconicSounds باحرف لاتينية باللون الاسود.
أسبقية الإيداع: طلب التسجيل المانيا المودع تحت الرقم 09/302019110293.2 بتاريخ 2019/08/08
فعلى من لديه اعتراض على ذلك التقدم به مكتوبا لإدارة العلامات التجارية في وزارة الاقتصاد او ارساله بالبريد المسجل للإدارة المشار اليه وذلك خلال ثلاثين يوما من تاريخ هذا الاعلان.

دولـة الامـارات العربيـة المتحدة
وزارة الاقتصاد / إدارة العلامات التجارية
تعلن إدارة العلامات التجارية عن تقدم الوكيل سابا وشركاهم – تي إم بي بطلب لتسجيل العلامة التجارية التالية :

e:HEV

المودعة تحت رقم : 325523 بتاريخ : 2020/02/24
باسم : هوندا موتور كو., ليمتد
عنوانه /ها: 1-1، مينامي-اوياما 2- تشومه، ميناتو-كو، طوكيو 107-8556 اليابان
ذلك لتمييز البضائع / الخدمات / المنتجات التالية:
السيارات، السيارات الكهربائية الهجينة في الفئة 12
وصف العلامة: e حرف لاتيني الى جانبه رسم لدائرتين فوق بعضهما غير متلاصقان و الجميع باللون الازرق و في مربع فضي وعلى الايمن كلمة باحرف لاتينية HEV
أسبقية الإيداع: طلب التسجيل اليابان المودع تحت الرقم 118416-2019 بتاريخ 2019/09/05
فعلى من لديه اعتراض على ذلك التقدم به مكتوبا لإدارة العلامات التجارية في وزارة الاقتصاد او ارساله بالبريد المسجل للإدارة المشار اليه وذلك خلال ثلاثين يوما من تاريخ هذا الاعلان.

دولـة الامـارات العربيـة المتحدة
وزارة الاقتصاد / إدارة العلامات التجارية
تعلن إدارة العلامات التجارية عن تقدم الوكيل سابا وشركاهم – تي إم بي بطلب لتسجيل العلامة التجارية التالية :

PUFF
IGR

المودعة تحت رقم : 325458 بتاريخ : 2020/02/09
باسم : اي جي ار للتجارة العامة ش.ذ.م.م
عنوانه /ها: مكتب رقم 2506 ملك عبد الرازق محمد زمين بيما، بر دبي، الخليج التجاري، الامارات العربية المتحدة
ذلك لتمييز البضائع / الخدمات / المنتجات التالية:
التبغ وأدوات المدخنين وأعواد الثقاب، في الفئة 34.
وصف العلامة: عبارة PUFF IGR باحرف لاتينية و بخط مميز على سطرين بالأسود و على قاعدة بيضاء
فعلى من لديه اعتراض على ذلك التقدم به مكتوبا لإدارة العلامات التجارية في وزارة الاقتصاد او ارساله بالبريد المسجل للإدارة المشار اليه وذلك خلال ثلاثين يوما من تاريخ هذا الاعلان.

دولـة الامـارات العربيـة المتحدة
وزارة الاقتصاد / إدارة العلامات التجارية
تعلن إدارة العلامات التجارية عن تقدم الوكيل سابا وشركاهم – تي إم بي بطلب لتسجيل العلامة التجارية التالية :
HOTELSCOMBINED
المودعة تحت رقم : 325341 بتاريخ : 2020/02/06
باسم : هوتيلز كومباين بي تي واي ال تي دي
عنوانه /ها: ليفل 1، 7 كيلي ستريت، التيمو ان اس دبليو 2007 استراليا
ذلك لتمييز البضائع / الخدمات / المنتجات التالية:
الأجهزة والأدوات العلمية والملاحية والمساحية وأجهزة وأدوات التصوير الفوتوغرافي والسينمائي والأجهزة والأدوات البصرية وأدوات الوزن والقياس والإشارة والمراقبة (الإشراف) والإنقاذ والتعليم ، أجهزة وأدوات لوصل أو فتح أو تحويل أو تكثيف أو تنظيم أو التحكم في الطاقة الكهربائية، أجهزة تسجيل أو إرسال أو نسخ الصوت أو الصور، حاملات بيانات مغناطيسية، أقراص تسجيل، أقراص مدمجة، أقراص فيديوية رقمية وغيرها من وسائط التسجيل الرقمية؛ آليات للأجهزة التي تعمل بقطع النقد، آلات تسجيل النقد، آلات حاسبة، معدات معالجة البيانات، أجهزة الكمبيوتر؛ برامج كمبيوتر؛ أجهزة إطفاء الحرائق، في الفئة 9.
وصف العلامة: كلمة HOTELSCOMBINED بأحرف لاتينية وباللونين الابيض والاسود
فعلى من لديه اعتراض على ذلك التقدم به مكتوبا لإدارة العلامات التجارية في وزارة الاقتصاد او ارساله بالبريد المسجل للإدارة المشار اليه وذلك خلال ثلاثين يوما من تاريخ هذا الاعلان.

دولـة الامـارات العربيـة المتحدة
وزارة الاقتصاد / إدارة العلامات التجارية
تعلن إدارة العلامات التجارية عن تقدم الوكيل سابا وشركاهم – تي إم بي بطلب لتسجيل العلامة التجارية التالية :

هوتيلز كومباين

المودعة تحت رقم : 325349 بتاريخ : 2020/02/06
باسم : هوتيلز كومباين بي تي واي ال تي دي
عنوانه /ها: ليفل 1، 7 كيلي ستريت، التيمو ان اس دبليو 2007 استراليا
ذلك لتمييز البضائع / الخدمات / المنتجات التالية:
الأجهزة والأدوات العلمية والملاحية والمساحية وأجهزة وأدوات التصوير الفوتوغرافي والسينمائي والأجهزة والأدوات البصرية وأدوات الوزن والقياس والإشارة والمراقبة (الإشراف) والإنقاذ والتعليم ، أجهزة وأدوات لوصل أو فتح أو تحويل أو تكثيف أو تنظيم أو التحكم في الطاقة الكهربائية، أجهزة تسجيل أو إرسال أو نسخ الصوت أو الصور، حاملات بيانات مغناطيسية، أقراص تسجيل، أقراص مدمجة، أقراص فيديوية رقمية وغيرها من وسائط التسجيل الرقمية؛ آليات للأجهزة التي تعمل بقطع النقد، آلات تسجيل النقد، آلات حاسبة، معدات معالجة البيانات، أجهزة الكمبيوتر؛ برامج كمبيوتر؛ أجهزة إطفاء الحرائق، في الفئة 9.
وصف العلامة: عبارة هوتيلز كومباين بأحرف عربية وباللونين الابيض والاسود
فعلى من لديه اعتراض على ذلك التقدم به مكتوبا لإدارة العلامات التجارية في وزارة الاقتصاد او ارساله بالبريد المسجل للإدارة المشار اليه وذلك خلال ثلاثين يوما من تاريخ هذا الاعلان.

دولـة الامـارات العربيـة المتحدة
وزارة الاقتصاد / إدارة العلامات التجارية
تعلن إدارة العلامات التجارية عن تقدم الوكيل سابا وشركاهم – تي إم بي بطلب لتسجيل العلامة التجارية التالية :

Finzo.

المودعة تحت رقم : 325604 بتاريخ : 2020/02/12
باسم : فينزو ش.م.ب (مقفله)
عنوانه /ها: 1201، الطابق 12، مرفأ البحرين المالي، البرج الشرقي، المنامة، البحرين
ذلك لتمييز البضائع / الخدمات / المنتجات التالية:
خدمات التأمين، الشؤون التمويلية، الشؤون المالية والشؤون العقارية، في الفئة 36.
وصف العلامة: كلمة Finzo. باحرف لاتينية و بداخل مربع باللون البرتقالي
فعلى من لديه اعتراض على ذلك التقدم به مكتوبا لإدارة العلامات التجارية في وزارة الاقتصاد او ارساله بالبريد المسجل للإدارة المشار اليه وذلك خلال ثلاثين يوما من تاريخ هذا الاعلان.

دولـة الامـارات العربيـة المتحدة
وزارة الاقتصاد / إدارة العلامات التجارية
تعلن إدارة العلامات التجارية عن تقدم الوكيل سابا وشركاهم – تي إم بي بطلب لتسجيل العلامة التجارية التالية :
PASSIONATE ABOUT PROGRESS
المودعة تحت رقم : 326485 بتاريخ : 2020/02/27
باسم : بترولیام نازیونال بیرهاد (بتروناس)
عنوانه /ها: تاور 1، بتروناس توين تاورز، كوالا لامبور سيتي سنتر، كوالا لامبور 50088 ، ماليزيا
ذلك لتمييز البضائع / الخدمات / المنتجات التالية:
الكيماويات المستخدمة في الصناعة والزراعة والبستنه والحراجه؛ المواد الكيماوية والمنظفات الكيماوية والمستحضرات الكيماوية والعناصر الطبيعية؛ مضافات على وقود المحركات؛ الزيوت الهيدروليكية؛ سوائل نقل الحركة؛ سوائل البطارية؛ زيوت المكابح؛ موانع النقل الحراري؛ سوائل للاستخدام في تشكيل المعادن؛ سوائل لحماية الحفر؛ سوائل الحفر؛ سوائل المكابح وقضبان التعشيق؛ سوائل آلة التفريغ الكهربائي؛ سوائل امتصاص الصدمات؛ سوائل مقاومة الصدأ؛ المبرّدات؛ المركبات المضادة للانكماش؛ مزيلات الشحوم؛ مانعات تكون الجليد؛ مواد إزالة الكربون؛ مواد حافظة للتوتر السطحي؛ كربونات منشّطة؛ مواد كيميائية ماصة؛ عوامل إزالة الصقيع للنفط والنفط الخام؛ مشتتات الزيت؛ مواد كيميائية من اجل فصل الزيت؛ أسمدة؛ السماد؛ راتنجات اليوريا؛ ميثانول؛ اوكسوجاز؛ أول أوكسيد الكربون؛ الكبريت؛ إيثان؛ البروبان؛ غاز البوتان؛ الاثيلين؛ جليكول الايثيلين؛ إيثانولامين؛ غليكول، نونيلفينول إيثوكسيلات؛ البولي ايثيلين جلايكول؛ إيثوكسيلات الكحول الدهنية؛ بوتيل جليكول الأثير؛ خليط الأمين؛ مذيب بوتيل جليكول الأثير؛ خلات البوتيل؛ بيوتانول؛ إيزوبوتانول؛ الباراكسيلين؛ الأثير؛ ميثيل ثالثي بوتيل الأثير؛ بولي اثيلين؛ البروبيلين في الفئة 01
وصف العلامة: عبارة PASSIONATE ABOUT PROGRESS باحرف لاتينية
أسبقية الإيداع: طلب التسجيل ماليزيا المودع تحت الرقم 2019032204 بتاريخ 2019/08/29
فعلى من لديه اعتراض على ذلك التقدم به مكتوبا لإدارة العلامات التجارية في وزارة الاقتصاد او ارساله بالبريد المسجل للإدارة المشار اليه وذلك خلال ثلاثين يوما من تاريخ هذا الاعلان.

دولـة الامـارات العربيـة المتحدة
وزارة الاقتصاد / إدارة العلامات التجارية
تعلن إدارة العلامات التجارية عن تقدم الوكيل سابا وشركاهم – تي إم بي بطلب لتسجيل العلامة التجارية التالية :

SHARENOW

المودعة تحت رقم : 325067 بتاريخ : 2020/02/02
باسم : بليتز 18-354 جي ام بي اتش
عنوانه /ها: بيتولرينغ 130 دي-80809 ميونخ المانيا
ذلك لتمييز البضائع / الخدمات / المنتجات التالية:
تأجير البرمجيات؛ توفير الاستخدام المؤقت للبرمجيات غير القابل للتحميل؛ توفير البرمجيات للاستخدام؛ جميع الخدمات آنفة الذكر خصوصا فيما يتعلق بالبرمجيات لتوفير خدمات النقل ولحجز وسائط النقل، توفير مساحات الاصطفاف للمركبات و/أو للتزويد والتوزيع للطاقة؛ إيجار واستئجار سلع مستأجرة فيما يتعلق بتوفير الخدمات المذكورة أعلاه المدرجة في هذه الفئة؛ خدمات تقديم الاستشارات والمعلومات بخصوص الخدمات أعلاه الواردة ضمن هذه الفئة.
وصف العلامة: رسم مميز لشكل هندسي كتب الى جانبه الكلمة اللاتينية SHARENOW و الجميع باللون الازرق الفاتح و الغامق
أسبقية الإيداع: طلب التسجيل المانيا المودع تحت الرقم 30 2019 018 131 بتاريخ 2019/08/02
فعلى من لديه اعتراض على ذلك التقدم به مكتوبا لإدارة العلامات التجارية في وزارة الاقتصاد او ارساله بالبريد المسجل للإدارة المشار اليه وذلك خلال ثلاثين يوما من تاريخ هذا الاعلان.

دولـة الامـارات العربيـة المتحدة
وزارة الاقتصاد / إدارة العلامات التجارية
تعلن إدارة العلامات التجارية عن تقدم الوكيل سابا وشركاهم – تي إم بي بطلب لتسجيل العلامة التجارية التالية :

FREENOW

المودعة تحت رقم : 325068 بتاريخ : 2020/02/02
باسم : بليتز 18-354 جي ام بي اتش
عنوانه /ها: بيتولرينغ 130

دولـة الامـارات العربيـة المتحدة
وزارة الاقتصاد / إدارة العلامات التجارية

تعلن إدارة العلامات التجارية عن تقدم الوكيل سابا وشركاهم – تي إم بي بطلب لتسجيل العلامة التجارية التالية :

PASSIONATE ABOUT PROGRESS

المودعة تحت رقم : 326492 بتاريخ : 2020/02/27
باسم : بتروليام نازيونال بيرهاد (بتروناس)
عنوانه /ها: تاور 1، بتروناس توين تاورز، كوالا لامبور سيتي سنتر، كوالا لامبور 50088 ، ماليزيا
ذلك لتمييز البضائع / الخدمات / المنتجات التالية:
الحقائب ، حقائب اليد ، حقائب السفر ، جميع الحقائب للأغراض الرياضية وحقائب حمل ؛ محافظ، المظلات ، حقائب الظهر ، الحقائب، المحافظ، الأحزمة، السلع المصنوعة من الجلد وتقليد الجلود غير المدرجة في الفئات الأخرى في الفئة 18
وصف العلامة: عبارة PASSIONATE ABOUT PROGRESS باحرف لاتينية
أسبقية الإيداع: طلب التسجيل ماليزيا المودع تحت الرقم 2019032207 بتاريخ 2019/08/29
فعلى من لديه اعتراض على ذلك التقدم به مكتوبا لإدارة العلامات التجارية في وزارة الاقتصاد او ارساله بالبريد المسجل للإدارة المشار اليه وذلك خلال ثلاثين يوما من تاريخ هذا الاعلان.

دولـة الامـارات العربيـة المتحدة
وزارة الاقتصاد / إدارة العلامات التجارية

تعلن إدارة العلامات التجارية عن تقدم الوكيل سابا وشركاهم – تي إم بي بطلب لتسجيل العلامة التجارية التالية :

المودعة تحت رقم : 325990 بتاريخ : 2020/02/18
باسم : اميرسون كليميت تكنولوجيز، انك
عنوانه /ها: 1675 دبليو. كامبل روود، سيتي اوف سيدني، ولاية اوهايو 45365-0669، الولايات المتحدة الاميركية
ذلك لتمييز البضائع / الخدمات / المنتجات التالية:
الضواغط [الآلات] ؛ ضواغط للثلاجات ضواغط التبريد المستخدمة في أنظمة التبريد وتكييف الهواء في الفئة 07
وصف العلامة: ست رسومات ثلاثية الابعاد لشكل اسطواني مميز باللون الاسود و يوجد دائرة بالأسفل تشكل قاعدة الشكل الاسطواني وبالأعلى مستطيل يشكل غرفة الكهرباء والشكل عامة لديه قاعده رباعية الأرجل
فعلى من لديه اعتراض على ذلك التقدم به مكتوبا لإدارة العلامات التجارية في وزارة الاقتصاد او ارساله بالبريد المسجل للإدارة المشار اليه وذلك خلال ثلاثين يوما من تاريخ هذا الاعلان.

دولـة الامـارات العربيـة المتحدة
وزارة الاقتصاد / إدارة العلامات التجارية

تعلن إدارة العلامات التجارية عن تقدم الوكيل سابا وشركاهم – تي إم بي بطلب لتسجيل العلامة التجارية التالية :

PASSIONATE ABOUT PROGRESS

المودعة تحت رقم : 326486 بتاريخ : 2020/02/27
باسم : بتروليام نازيونال بيرهاد (بتروناس)
عنوانه /ها: تاور 1، بتروناس توين تاورز، كوالا لامبور سيتي سنتر، كوالا لامبور 50088 ، ماليزيا
ذلك لتمييز البضائع / الخدمات / المنتجات التالية:
الكيماويات المستخدمة في الصناعة، الزراعة، البستنه والحراجه؛ المواد الكيماوية، االمنظفات الكيماوية، مستحضرات كيماوية وعناصر طبيعية؛ مضافات على وقود المحركات؛ الزيوت الهيدروليكية؛ سوائل نقل الحركة؛ سوائل البطارية؛ زيوت المكابح؛ موانع النقل الحراري؛ سوائل للاستخدام في تشكيل المعادن؛ سوائل لحماية الحفر؛ سوائل الحفر؛ سوائل المكابح وقضبان التعشيق؛ سوائل آلة التفريغ الكهربائي؛ سوائل امتصاص الصدمات؛ سوائل مقاومة الصدأ؛ المبرّدات؛ المركبات المضادة للانكماش؛ مزيلات الشحوم؛ مانعات تكون الجليد؛ مواد إزالة الكربون؛ مواد حافظة للتوتر السطحي؛ كربونات منشّطة؛ مواد كيميائية ماصة؛ عوامل إزالة الصقيع للنفط والنفط الخام؛ مشتتات الزيت؛ مواد كيميائية من اجل فصل الزيت؛ أسمدة؛ السماد؛ راتنجات اليوريا؛ ميثانول؛ اوكسوجاز؛ أول أوكسيد الكربون؛ الكبريت؛ إيثان؛ البروبان؛ غاز البوتان؛ الإثيلين؛ جليكول الإيثيلين؛ إيثانولامين؛ غليكول، نونيلفينول إيثوكسيلات؛ البولي ايثيلين جلايكول؛ إيثوكسيلات الكحول الدهنية؛ بوتيل جليكول الأثير؛ خليط الأمين؛ مذيب بوتيل جليكول الأثير؛ خلات البوتيل؛ بيوتانول؛ إيزوبوتانول؛ الباراكسيلين؛ الأثير؛ ميثيل ثالثي بوتيل الأثير؛ بولي اثيلين؛ البروبيلين في الفئة 04
وصف العلامة: عبارة PASSIONATE ABOUT PROGRESS باحرف لاتينية
أسبقية الإيداع: طلب التسجيل ماليزيا المودع تحت الرقم 2019032205 بتاريخ 2019/08/29
فعلى من لديه اعتراض على ذلك التقدم به مكتوبا لإدارة العلامات التجارية في وزارة الاقتصاد او ارساله بالبريد المسجل للإدارة المشار اليه وذلك خلال ثلاثين يوما من تاريخ هذا الاعلان.

دولـة الامـارات العربيـة المتحدة
وزارة الاقتصاد / إدارة العلامات التجارية

تعلن إدارة العلامات التجارية عن تقدم الوكيل سابا وشركاهم – تي إم بي بطلب لتسجيل العلامة التجارية التالية :

PASSIONATE ABOUT PROGRESS

المودعة تحت رقم : 326502 بتاريخ : 2020/02/27
باسم : بتروليام نازيونال بيرهاد (بتروناس)
عنوانه /ها: تاور 1، بتروناس توين تاورز، كوالا لامبور سيتي سنتر، كوالا لامبور 50088 ، ماليزيا
ذلك لتمييز البضائع / الخدمات / المنتجات التالية:
معالجة المواد خدمات تكرير النفط، معالجة الغاز الطبيعي، خدمات تصنيع البتروكيماويات، إنتاج التكرير و معالجة وخلط وتصنيع وتحويل البترول والمواد الكيميائية ؛ استخراج المعادن ؛ خدمات لمعالجة الزيوت ومواد التشحيم والغاز ؛ الطاقة وإنتاج الطاقة المتجددة في الفئة 40
وصف العلامة: عبارة PASSIONATE ABOUT PROGRESS باحرف لاتينية
أسبقية الإيداع: طلب التسجيل ماليزيا المودع تحت الرقم 2019032214 بتاريخ 2019/08/29
فعلى من لديه اعتراض على ذلك التقدم به مكتوبا لإدارة العلامات التجارية في وزارة الاقتصاد او ارساله بالبريد المسجل للإدارة المشار اليه وذلك خلال ثلاثين يوما من تاريخ هذا الاعلان.

دولـة الامـارات العربيـة المتحدة
وزارة الاقتصاد / إدارة العلامات التجارية

تعلن إدارة العلامات التجارية عن تقدم الوكيل سابا وشركاهم – تي إم بي بطلب لتسجيل العلامة التجارية التالية :

PASSIONATE ABOUT PROGRESS

المودعة تحت رقم : 326501 بتاريخ : 2020/02/27
باسم : بتروليام نازيونال بيرهاد (بتروناس)
عنوانه /ها: تاور 1، بتروناس توين تاورز، كوالا لامبور سيتي سنتر، كوالا لامبور 50088 ، ماليزيا
ذلك لتمييز البضائع / الخدمات / المنتجات التالية:
نقل البضائع وتعبئتها وتسليمها وتخزينها ؛ خدمات ترتيب السفر؛ تخزين المنتجات البترولية ؛ استئجار المركبات ؛ مواقف السيارات؛ نقل السيارات ، توزيع وتوريد ونقل وتخزين الوقود والنفط والبترول والغاز الطبيعي ومواد التشحيم ؛ توزيع النفط الخام والمنتجات البترولية والغاز الطبيعي والغاز الطبيعي المسال ؛ توزيع الطاقة والطاقة المتجددة ؛ تفتيش السفن ؛ تعبئة وقود المركبات ؛ تجريب السفن في الفئة 39
وصف العلامة: عبارة PASSIONATE ABOUT PROGRESS باحرف لاتينية
أسبقية الإيداع: طلب التسجيل ماليزيا المودع تحت الرقم 2019032212 بتاريخ 2019/08/29
فعلى من لديه اعتراض على ذلك التقدم به مكتوبا لإدارة العلامات التجارية في وزارة الاقتصاد او ارساله بالبريد المسجل للإدارة المشار اليه وذلك خلال ثلاثين يوما من تاريخ هذا الاعلان.

دولـة الامـارات العربيـة المتحدة
وزارة الاقتصاد / إدارة العلامات التجارية

تعلن إدارة العلامات التجارية عن تقدم الوكيل سابا وشركاهم – تي إم بي بطلب لتسجيل العلامة التجارية التالية :

PASSIONATE ABOUT PROGRESS

المودعة تحت رقم : 326496 بتاريخ : 2020/02/27
باسم : بتروليام نازيونال بيرهاد (بتروناس)
عنوانه /ها: تاور 1، بتروناس توين تاورز، كوالا لامبور سيتي سنتر، كوالا لامبور 50088 ، ماليزيا
ذلك لتمييز البضائع / الخدمات / المنتجات التالية:
خدمات البيع بالتجزئة والمتاجر؛ خدمات البيع بالتجزئة المتعلقة للمزلقات والسوائل والمضافات للاستخدام في السيارات ومنتجات العناية بالسيارات والسيارات واجزائها ومستلزمات مصابيح السقف والادوات اليدوية والجراند والمجلات والأطعمة والمشروبات والحلويات وغيرها؛ خدمات التجزئة المتعلقة بالغاز القابل للاشتعال؛ خدمات التجزئة المتعلقة بالملابس والاكسسوارات والمظلات والحقائب والتذكارات وتنظيم وإدارة برامج ولاء المستهلكين وتوفير برامج منح الحوافز من خلال إصدار ومعالجة نقاط الولاء لشراء السلع والخدمات وخدمات الدعاية والإعلان؛ خدمات إدارة الأعمال؛ خدمات تولي وتسيير شؤون الأعمال؛ خدمات بحوث الأسواق؛ خدمات دراسات الأسواق في الفئة 35
وصف العلامة: عبارة PASSIONATE ABOUT PROGRESS باحرف لاتينية
أسبقية الإيداع: طلب التسجيل ماليزيا المودع تحت الرقم 2019032210 بتاريخ 2019/08/29
فعلى من لديه اعتراض على ذلك التقدم به مكتوبا لإدارة العلامات التجارية في وزارة الاقتصاد او ارساله بالبريد المسجل للإدارة المشار اليه وذلك خلال ثلاثين يوما من تاريخ هذا الاعلان.

دولـة الامـارات العربيـة المتحدة
وزارة الاقتصاد / إدارة العلامات التجارية

تعلن إدارة العلامات التجارية عن تقدم الوكيل سابا وشركاهم – تي إم بي بطلب لتسجيل العلامة التجارية التالية :

PASSIONATE ABOUT PROGRESS

المودعة تحت رقم : 326504 بتاريخ : 2020/02/27
باسم : بتروليام نازيونال بيرهاد (بتروناس)
عنوانه /ها: تاور 1، بتروناس توين تاورز، كوالا لامبور سيتي سنتر، كوالا لامبور 50088 ، ماليزيا
ذلك لتمييز البضائع / الخدمات / المنتجات التالية:
البحوث العلمية والصناعية ؛ التنقيب عن النفط والغاز، التنمية والإنتاج ؛ تحليلات النفط والغاز ؛ توفير التسهيلات للمعارض ؛ خدمات تصميم برامج الكمبيوتر والخدمات الاستشارية ؛ خدمات للبحوث المتعلقة بالنفط والغاز وصناعة البتروكيماويات ؛ الخدمات الهندسية لعمليات النفط والغاز والبتروكيماويات والمعدات والمنشآت ؛ تطوير وإنتاج منتجات زيوت التشحيم أو سوائل المحرك ؛ تحليل منتجات زيوت التشحيم أو سوائل المحرك ؛ منتجات زيوت التشحيم أو استكشاف سوائل المحرك ؛ الخدمات الاستشارية فيما يتعلق بمنتجات زيوت التشحيم أو سوائل المحرك ؛ خدمات استشارية بشأن توفير حلول لأداء المحرك ؛ خدمات العلوم والتكنولوجيا المتعلقة بالطاقة الكهربائية والمتجددة في الفئة 42
وصف العلامة: عبارة PASSIONATE ABOUT PROGRESS باحرف لاتينية
أسبقية الإيداع: طلب التسجيل ماليزيا المودع تحت الرقم 2019032217 بتاريخ 2019/08/29
فعلى من لديه اعتراض على ذلك التقدم به مكتوبا لإدارة العلامات التجارية في وزارة الاقتصاد او ارساله بالبريد المسجل للإدارة المشار اليه وذلك خلال ثلاثين يوما من تاريخ هذا الاعلان.

دولـة الامـارات العربيـة المتحدة
وزارة الاقتصاد / إدارة العلامات التجارية

تعلن إدارة العلامات التجارية عن تقدم الوكيل سابا وشركاهم – تي إم بي بطلب لتسجيل العلامة التجارية التالية :

Maserati MC20

المودعة تحت رقم : 325848 بتاريخ : 2020/02/17
باسم : مازيراتي اس بي ايه
عنوانه /ها: فيا سيرو مينوتي 322 ، مودينا 41121، ايطاليا
ذلك لتمييز البضائع / الخدمات / المنتجات التالية:
ألعاب نماذج المركبات المصغرة؛ نماذج الألعاب؛ الدُمى التي على شكل دببة؛ الألعاب القماشية المحشوة؛ أحاجي الصور المتقطعة؛ ألعاب الروبوتات؛ ألعاب على شكل مركبات؛ ألعاب المركبات المتحكم بها عن بعد؛ آلات ألعاب الفيديو؛ الدمى؛ ورق اللعب؛ الدمى التي على شكل شخصيات؛ الدمى؛ الألعاب؛ الألعاب اللوحية؛ الألعاب والدمى المحمولة التي تتضمن وظائف اتصالات بعيدة المدى؛ أجهزة التحكم لألعاب الفيديو؛ نماذج الألعاب المصغّرة (دمى) في الفئة 28
وصف العلامة: عبارة MASERATI MC20 باحرف لاتينية و ارقام بخط مميز و عريض باللون الاسود
أسبقية الإيداع: طلب التسجيل ايطاليا المودع تحت الرقم 302019000090288 بتاريخ 2019/12/02
فعلى من لديه اعتراض على ذلك التقدم به مكتوبا لإدارة العلامات التجارية في وزارة الاقتصاد او ارساله بالبريد المسجل للإدارة المشار اليه وذلك خلال ثلاثين يوما من تاريخ هذا الاعلان.

دولـة الامـارات العربيـة المتحدة
وزارة الاقتصاد / إدارة العلامات التجارية

تعلن إدارة العلامات التجارية عن تقدم الوكيل سابا وشركاهم – تي إم بي بطلب لتسجيل العلامة التجارية التالية :

SC JOHNSON PROFESSIONAL

المودعة تحت رقم : 325778 بتاريخ : 2020/02/17
باسم : اس .سي. جونسون اند صن، انك.
عنوانه /ها: 1525 هاو ستريت، راسين، ويسكونسن 2236-53403، الولايات المتحدة الاميركية
ذلك لتمييز البضائع / الخدمات / المنتجات التالية:
الورق والورق المقوى والمنتجات المصنوعة من هذه المواد وغير واردة في فئات أخرى؛ المطبوعات؛ مواد تجليد الكتب؛ الصور الفوتوغرافية؛ القرطاسية؛ مواد اللصق المستعملة في القرطاسية أو لغايات منزلية؛ ومواد الفنانين؛ فراشي الدهان أو التلوين؛ الآلات الكاتبة واللوازم المكتبية (عدا الأثا ث)؛ مواد التوجيه والتدريس (عدا الأجهزة)؛ مواد التغليف البلاستيكية (غير الواردة في فئات أخرى)؛ حروف الطباعة؛ الكليشيهات (الراسمات) ، في الفئة 16 .
وصف العلامة: العبارة SC JOHNSON PROFESSIONAL باحرف لاتينية باللون الاسود.
فعلى من لديه اعتراض على ذلك التقدم به مكتوبا لإدارة العلامات التجارية في وزارة الاقتصاد او ارساله بالبريد المسجل للإدارة المشار اليه وذلك خلال ثلاثين يوما من تاريخ هذا الاعلان.

دولـة الامـارات العربيـة المتحدة
وزارة الاقتصاد / إدارة العلامات التجارية

تعلن إدارة العلامات التجارية عن تقدم الوكيل سابا وشركاهم – تي إم بي بطلب لتسجيل العلامة التجارية التالية :

OPEN PRAIRIE

المودعة تحت رقم : 325784 بتاريخ : 2020/02/17
باسم : تايسون فريش ميتس، أنك.
عنوانه /ها: 2200 دون تايسون باركواي، سبرنغدايل، ايه آر 72762 ، الولايات المتحدة الاميركية
ذلك لتمييز البضائع / الخدمات / المنتجات التالية:
اللحوم والأسماك ولحوم الدواجن والصيد، خلاصات اللحم، فواكه وخضروات محفوظة ومجففة ومطهوة، هلام (جيلي) ومربيات وفواكه مطبوخة بالسكر، البيض والحليب ومنتجات الحليب، الزيوت والدهون الصالحة للأكل، في الفئة 29.
وصف العلامة: رسم مميز لمربع باللون الاسود و بداخله شكل لشجره و طاحونة هواء و غيوم و بالاسفل شريط كتب عليه عبارة OPEN PRAIRIE باحرف لاتينية
فعلى من لديه اعتراض على ذلك التقدم به مكتوبا لإدارة العلامات التجارية في وزارة الاقتصاد او ارساله بالبريد المسجل للإدارة المشار اليه وذلك خلال ثلاثين يوما من تاريخ هذا الاعلان.

دولـة الامـارات العربيـة المتحدة
وزارة الاقتصاد / إدارة العلامات التجارية

تعلن إدارة العلامات التجارية عن تقدم الوكيل سابا وشركاهم – تي إم بي بطلب لتسجيل العلامة التجارية التالية :

MC20

المودعة تحت رقم : 325845 بتاريخ : 2020/02/17
باسم : مازيراتي اس بي ايه
عنوانه /ها: فيا موسي، 36-56121 اوسبيدالتو، بيزا (بي اي) ايطاليا
ذلك لتمييز البضائع / الخدمات / المنتجات التالية:
ألعاب نماذج المركبات المصغرة؛ نماذج الألعاب؛ الدُمى التي على شكل دببة؛ الألعاب القماشية المحشوة؛ أحاجي الصور المتقطعة؛ ألعاب الروبوتات؛ ألعاب على شكل مركبات؛ ألعاب المركبات المتحكم بها عن بعد؛ آلات ألعاب الفيديو؛ الدمى؛ ورق اللعب؛ الدمى التي على شكل شخصيات؛ الدمى؛ الألعاب؛ الألعاب اللوحية؛ الألعاب والدمى المحمولة التي تتضمن وظائف اتصالات بعيدة المدى؛ أجهزة التحكم لألعاب الفيديو؛ نماذج الألعاب المصغّرة (دمى) في الفئة 28
وصف العلامة: كلمة MC20 باحرف لاتينية و ارقام بخط مميز و عريض باللون الاسود
أسبقية الإيداع: طلب التسجيل ايطاليا المودع تحت الرقم 302019000090279 بتاريخ 2019/12/02
فعلى من لديه اعتراض على ذلك التقدم به مكتوبا لإدارة العلامات التجارية في وزارة الاقتصاد او ارساله بالبريد المسجل للإدارة المشار اليه وذلك خلال ثلاثين يوما من تاريخ هذا الاعلان.

دولـة الامـارات العربيـة المتحدة
وزارة الاقتصاد / إدارة العلامات التجارية

تعلن إدارة العلامات التجارية عن تقدم الوكيل سابا وشركاهم – تي إم بي بطلب لتسجيل العلامة التجارية التالية :

EXPERIENCE THE GRANDEST OF FEELINGS

المودعة تحت رقم : 325855 بتاريخ : 2020/02/17
باسم : اف ار اتش اي هوتيلز اند ريزورتز اس.ايه ار.ال.
عنوانه /ها: 8-10 أفينيو دي لا غار ال-1610 لكسمبورغ جراند-دوتشي اوف لكسمبورغ، لوكسمبورغ
ذلك لتمييز البضائع / الخدمات / المنتجات التالية:
خدمات توفير الأطعمة والمشروبات؛ خدمات توفير أماكن الإقامة المؤقتة؛ خدمات الفنادق والمنتجعات، خدمات الإقامة في الفنادق؛ خدمات الحجوزات للإقامة الفندقية؛ استئجار الغرف؛ إجراء الحجز والحجوزات للإقامة المؤقتة؛ إجراء الحجوزات للإقامة الطويلة والقصيرة في الشقق والملكيات المشتركة؛ توفير مرافق عقد المؤتمرات، خدمة اقامة المأدبات؛ الحانات، المقاهي، خدمات المطاعم، خدمات أماكن تناول المشروبات والمقاهي، خدمات طهي الطعام؛ حجوزات المطاعم والوجبات، مرافق إقامة المأدبات والمناسبات الاجتماعية للمناسبات الخاصة؛ توفير المعلومات حول الفنادق، المنتجعات، أماكن الإقامة والمطاعم، المتاحة عبر قواعد بيانية حاسوبية قابلة للبحث عبر الانترنت؛ توفير المواقع الالكترونية التي تقدم خدمات الحجز على الانترنت للإقامة في الفنادق؛ توفير مرافق عقد المؤتمرات والمعارض؛ خدمات العناية بالأطفال (دور الحضانة)؛ توفير الحجز والحجوزات عبر الإنترنت للسكن والإقامة المؤقتة؛ حجز فنادق من أجل الآخرين؛ إجراء الحجز والحجوزات للآخرين للإقامة في الفنادق؛ المعلومات، الخدمات الاستشارية وتقديم النصائح المتعلقة بجميع الخدمات المذكورة؛ بما في ذلك جميع الخدمات المذكورة أعلاه المقدمة إلكترونياً أو عبر الإنترنت من خلال قاعدة بيانات الكمبيوتر أو عبر الإنترنت؛ جميعها واردة في الفئة 43.
وصف العلامة: عبارة EXPERIENCE THE GRANDEST OF FEELINGS باحرف لاتينية
فعلى من لديه اعتراض على ذلك التقدم به مكتوبا لإدارة العلامات التجارية في وزارة الاقتصاد او ارساله بالبريد المسجل للإدارة المشار اليه وذلك خلال ثلاثين يوما من تاريخ هذا الاعلان.

دولـة الامـارات العربيـة المتحدة
وزارة الاقتصاد / إدارة العلامات التجارية

تعلن إدارة العلامات التجارية عن تقدم الوكيل سابا وشركاهم – تي إم بي بطلب لتسجيل العلامة التجارية التالية :

GENSAN

المودعة تحت رقم : 325861 بتاريخ : 2020/02/17
باسم : ام دي ام هولدينغ اس.بي.ايه
عنوانه /ها: فيا موسي، 36-56121 اوسبيدالتو، بيزا (بي اي) ايطاليا
ذلك لتمييز البضائع / الخدمات / المنتجات التالية:
مستحضرات صيدلانية وبيطرية، مستحضرات صحية لغايات طبية، مواد وأغذية حمية معدة للإستعمال الطبي أو البيطري وأغذية للرضع والأطفال ، مكملات للحمية الغذائية للإنسان والحيوان؛مكملات الغذائية للإنسان والحيوان في الفئة 05
وصف العلامة: كلمة GENSAN بأحرف لاتينية وبشكل مميز وباللونين الابيض والاسود
فعلى من لديه اعتراض على ذلك التقدم به مكتوبا لإدارة العلامات التجارية في وزارة الاقتصاد او ارساله بالبريد المسجل للإدارة المشار اليه وذلك خلال ثلاثين يوما من تاريخ هذا الاعلان.

دولـة الامـارات العربيـة المتحدة
وزارة الاقتصاد / إدارة العلامات التجارية

تعلن إدارة العلامات التجارية عن تقدم الوكيل سابا وشركاهم – تي إم بي بطلب لتسجيل العلامة التجارية التالية :

CARE FIRST

المودعة تحت رقم : 326197 بتاريخ : 2020/02/23
باسم : ناوس
عنوانه /ها: 355 رو بيير سيمون لابلاس، 13290 ايكس-ان-برفانس، فرنسا
ذلك لتمييز البضائع / الخدمات / المنتجات التالية:
خدمات تنظيم المعارض للغايات التجارية أو الإعلانية؛ تطوير وإجراء مشاريع تطوعية للجمعيات الخيرية، تحديدا: ، إدارة الأعمال وإدارة المشاريع التطوعية للجمعيات الخيرية؛ الخدمات الشخصية والاجتماعية التي تقدمها أطراف ثالثة لتلبية احتياجات الأفراد، تحديدا: ، المساعدة والدعم من المنزل لاستكمال الإجراءات الإدارية، خدمات المساعدة للعودة إلى المنزل بعد دخول المستشفى، تحديدا: ، خدمات المساعدة لاستكمال الإجراءات الإدارية، خدمات المساعدة المنزلية للمسنين، المعاقين و / أو المرضى لاستكمال الإجراءات الإدارية، في الفئة 35
وصف العلامة: عبارة CARE FIRST باحرف لاتينية
فعلى من لديه اعتراض على ذلك التقدم به مكتوبا لإدارة العلامات التجارية في وزارة الاقتصاد او ارساله بالبريد المسجل للإدارة المشار اليه وذلك خلال ثلاثين يوما من تاريخ هذا الاعلان.

دولـة الامـارات العربيـة المتحدة
وزارة الاقتصاد / إدارة العلامات التجارية

تعلن إدارة العلامات التجارية عن تقدم الوكيل سابا وشركاهم – تي إم بي بطلب لتسجيل العلامة التجارية التالية :

FESOLV

المودعة تحت رقم : 325761 بتاريخ : 2020/02/17
باسم : روديا اوبريشنز
عنوانه /ها: 25 رو دي كليتشي ،75009 باريس فرنسا
ذلك لتمييز البضائع / الخدمات / المنتجات التالية:
المستحضرات الكيميائية متعددة الوظائف المستخدمة كمثبطات التآكل والأكسده في الفئة 01
وصف العلامة: كلمة FESOLV باحرف لاتينية
أسبقية الإيداع: طلب التسجيل فرنسا المودع تحت الرقم 194576365 بتاريخ 2019/08/22
فعلى من لديه اعتراض على ذلك التقدم به مكتوبا لإدارة العلامات التجارية في وزارة الاقتصاد او ارساله بالبريد المسجل للإدارة المشار اليه وذلك خلال ثلاثين يوما من تاريخ هذا الاعلان.

دولـة الامـارات العربيـة المتحدة
وزارة الاقتصاد / إدارة العلامات التجارية

تعلن إدارة العلامات التجارية عن تقدم الوكيل سابا وشركاهم – تي إم بي بطلب لتسجيل العلامة التجارية التالية :

TQXIA

المودعة تحت رقم : 325743 بتاريخ : 2020/02/16
باسم : سي كيه دي بيو كوربوريشن
عنوانه /ها: 8، شانغجيونغ-رو، سيودايمون-غو، سيؤول كوريا الجنوبية
ذلك لتمييز البضائع / الخدمات / المنتجات التالية:
مستحضرات صيدلانية وبيطرية، مستحضرات صحية لغايات طبية، مواد وأغذية حمية معدة للإستعمال الطبي أو البيطري وأغذية للرضع والأطفال ، مكملات للحمية الغذائية للإنسان والحيوان؛ لصقات ومواد ضماد، مواد حشو الأسنان وشمع طب الأسنان، مطهرات، مستحضرات لإبادة الحشرات والحيوانات الضارة، مبيدات فطريات ومبيدات أعشاب، في الفئة 5.
وصف العلامة: كلمة TQXIA بأحرف لاتينية
فعلى من لديه اعتراض على ذلك التقدم به مكتوبا لإدارة العلامات التجارية في وزارة الاقتصاد او ارساله بالبريد المسجل للإدارة المشار اليه وذلك خلال ثلاثين يوما من تاريخ هذا الاعلان.

دولـة الامـارات العربيـة المتحدة
وزارة الاقتصاد / إدارة العلامات التجارية

تعلن إدارة العلامات التجارية عن تقدم الوكيل سابا وشركاهم – تي إم بي بطلب لتسجيل العلامة التجارية التالية :

THE HUMAN ENERGY COMPANY

المودعة تحت رقم : 325762 بتاريخ : 2020/02/17
باسم : شيفرون إنتلكتشول بروبيرتي أل أل سي
عنوانه /ها: 6001 بولينغير كانيون رود، سان رامون، 94583 كاليفورنيا، الولايات المتحدة الاميركية
ذلك لتمييز البضائع / الخدمات / المنتجات التالية:
خدمات توفير المعلومات في مجال إنتاج النفط والغاز الطبيعي وتكريره، في الفئة 40.
وصف العلامة: العبارة THE HUMAN ENERGY COMPANY باحرف لاتينية باللون الاسود.
أسبقية الإيداع: طلب التسجيل الولايات المتحدة الاميركية المودع تحت الرقم 88594589 بتاريخ 2019/08/27
فعلى من لديه اعتراض على ذلك التقدم به مكتوبا لإدارة العلامات التجارية في وزارة الاقتصاد او ارساله بالبريد المسجل للإدارة المشار اليه وذلك خلال ثلاثين يوما من تاريخ هذا الاعلان.

دولـة الامـارات العربيـة المتحدة
وزارة الاقتصاد / إدارة العلامات التجارية

تعلن إدارة العلامات التجارية عن تقدم الوكيل سابا وشركاهم – تي إم بي بطلب لتسجيل العلامة التجارية التالية :

MAYBELLINE GLOSSY INK

المودعة تحت رقم : 325767 بتاريخ : 2020/02/17
باسم : لوريال
عنوانه /ها: 14 شارع روايال، 75008 باريس، فرنسا
ذلك لتمييز البضائع / الخدمات / المنتجات التالية:
مستحضرات المكياج ، في الفئة 3.
وصف العلامة: العبارة MAYBELLINE GLOSSY INK باحرف لاتينية باللون الاسود.
فعلى من لديه اعتراض على ذلك التقدم به مكتوبا لإدارة العلامات التجارية في وزارة الاقتصاد او ارساله بالبريد المسجل للإدارة المشار اليه وذلك خلال ثلاثين يوما من تاريخ هذا الاعلان.

دولـة الامـارات العربيـة المتحدة
وزارة الاقتصاد / إدارة العلامات التجارية

تعلن إدارة العلامات التجارية عن تقدم الوكيل سابا وشركاهم – تي إم بي بطلب لتسجيل العلامة التجارية التالية :

SC JOHNSON PROFESSIONAL

المودعة تحت رقم : 325777 بتاريخ : 2020/02/17
باسم : اس .سي. جونسون اند صن، انك.
عنوانه /ها: 1525 هاو ستريت، راسين، ويسكونسن 2236-53403، الولايات المتحدة الاميركية
ذلك لتمييز البضائع / الخدمات / المنتجات التالية:
عدد وأدوات يدوية (تُدار باليد)، أدوات المائدة)الشُّوك والسكاكين والملاعق)، أسلحة بيضاء، أدوات حلاقة، في الفئة 8.
وصف العلامة: العبارة SC JOHNSON PROFESSIONAL باحرف لاتينية باللون الاسود.
فعلى من لديه اعتراض على ذلك التقدم به مكتوبا لإدارة العلامات التجارية في وزارة الاقتصاد او ارساله بالبريد المسجل للإدارة المشار اليه وذلك خلال ثلاثين يوما من تاريخ هذا الاعلان.

دولـة الامـارات العربيـة المتحدة
وزارة الاقتصاد / إدارة العلامات التجارية

تعلن إدارة العلامات التجارية عن تقدم الوكيل سابا وشركاهم – تي إم بي بطلب لتسجيل العلامة التجارية التالية :

ويرذرز أوريجينال

المودعة تحت رقم : 325782 بتاريخ : 2020/02/17
باسم : اوغست ستورك كاي جي.
عنوانه /ها: والدشتراسه 27، 13403 برلين، المانيا
ذلك لتمييز البضائع / الخدمات / المنتجات التالية:
الحلويات، الفشار، الشوكولاتة، منتجات الشوكولاته ، المعجنات، البوظة، الاستعدادات لصنع المنتجات المذكورة أعلاه ، المدرجة في الفئة 30 .
وصف العلامة: الكلمات ويرذرز أوريجينال باحرف عربية باللون الاسود.
فعلى من لديه اعتراض على ذلك التقدم به مكتوبا لإدارة العلامات التجارية في وزارة الاقتصاد او ارساله بالبريد المسجل للإدارة المشار اليه وذلك خلال ثلاثين يوما من تاريخ هذا الاعلان.

دولـة الامـارات العربيـة المتحدة
وزارة الاقتصاد / إدارة العلامات التجارية

تعلن إدارة العلامات التجارية عن تقدم الوكيل سابا وشركاهم – تي إم بي بطلب لتسجيل العلامة التجارية التالية :

CorPath

المودعة تحت رقم : 325803 بتاريخ : 2020/02/17
باسم : سيمنس هيلثكير جي أم بي أتش
عنوانه /ها: 127 هنكيشتراسه إيرلانجن 91052، المانيا
ذلك لتمييز البضائع / الخدمات / المنتجات التالية:
الأجهزة الطبية والأدوات الجراحية ومحطات العمل لاستخدامها في إجراءات القسطرة في الفئة 10
وصف العلامة: كلمة CorPath باحرف لاتينية
فعلى من لديه اعتراض على ذلك التقدم به مكتوبا لإدارة العلامات التجارية في وزارة الاقتصاد او ارساله بالبريد المسجل للإدارة المشار اليه وذلك خلال ثلاثين يوما من تاريخ هذا الاعلان.

دولـة الامـارات العربيـة المتحدة
وزارة الاقتصاد / إدارة العلامات التجارية

تعلن إدارة العلامات التجارية عن تقدم الوكيل سابا وشركاهم – تي إم بي بطلب لتسجيل العلامة التجارية التالية :

SKIN GENIUS

المودعة تحت رقم : 325860 بتاريخ : 2020/02/17
باسم : لوريال
عنوانه /ها: 14 شارع روايال، 75008 باريس، فرنسا
ذلك لتمييز البضائع / الخدمات / المنتجات التالية:
الخدمات الطبية، الخدمات البيطرية، خدمات العناية الصحية والمحافظة على الجمال للكائنات البشرية أو الحيوانات، خدمات الزراعة والبستنة والغابات، في الفئة 44.
وصف العلامة: عبارة SKIN GENIUS بأحرف لاتينية وباللونين الابيض والاسود
فعلى من لديه اعتراض على ذلك التقدم به مكتوبا لإدارة العلامات التجارية في وزارة الاقتصاد او ارساله بالبريد المسجل للإدارة المشار اليه وذلك خلال ثلاثين يوما من تاريخ هذا الاعلان.

دولـة الامـارات العربيـة المتحدة
وزارة الاقتصاد / إدارة العلامات التجارية

تعلن إدارة العلامات التجارية عن تقدم الوكيل سابا وشركاهم – تي إم بي بطلب لتسجيل العلامة التجارية التالية :

CARE FIRST

المودعة تحت رقم : 326194 بتاريخ : 2020/02/23
باسم : ناوس
عنوانه /ها: 355 رو بيير سيمون لابلاس، 13290 ايكس-ان-برفانس، فرنسا
ذلك لتمييز البضائع / الخدمات / المنتجات التالية:
الصابون؛ المواد العطرية؛ والزيوت العطرية؛ مستحضرات التجميل؛ الكريمات، الجل، اللوشن؛ مزيلات الروائح الكريهة للاستخدام الشخصي؛ الشامبو ولوشن الشعر؛ مناديل التنظيف المبللة؛ مستحضرات التجميل لتفتيح البشرة؛ مستحضرات التجميل لتنظيف البشرة؛ مستحضرات تجميل لغايات التخسيس؛ مستحضرات التجميل لتسمير البشرة والوقاية من الشمس؛ منتجات إزالة الشعر؛ المستحضرات البيولوجية التجميلية لتحسين نمو خلايا الجلد، في الفئة 03
وصف العلامة: عبارة CARE FIRST باحرف لاتينية
فعلى من لديه اعتراض على ذلك التقدم به مكتوبا لإدارة العلامات التجارية في وزارة الاقتصاد او ارساله بالبريد المسجل للإدارة المشار اليه وذلك خلال ثلاثين يوما من تاريخ هذا الاعلان.

دولـة الامـارات العربيـة المتحدة
وزارة الاقتصاد / إدارة العلامات التجارية

تعلن إدارة العلامات التجارية عن تقدم الوكيل سابا وشركاهم – تي إم بي بطلب لتسجيل العلامة التجارية التالية :

TYEMVERS

المودعة تحت رقم : 325740 بتاريخ : 2020/02/16
باسم : سي كيه دي بيو كوربوريشن
عنوانه /ها: 8، شانغجيونغ-رو، سيودايمون-غو، سيؤول كوريا الجنوبية
ذلك لتمييز البضائع / الخدمات / المنتجات التالية:
مستحضرات صيدلانية وبيطرية، مستحضرات صحية لغايات طبية، مواد وأغذية حمية معدة للإستعمال الطبي أو البيطري وأغ

محاكم دبي
المحكمة الابتدائية المدنية

العدد ١٢٨٩١ بتاريخ ٢٠٢٠/٣/٢٤

اعلان بالنشر
في الدعوى ٣٦/٢٠١٩/٧١ تظلم مدني

موضوع الدعوى : تظلم من القرار الصادر في الدعوى رقم ٢٠١٩/٨ حجز تحفظي مدني والرسوم والمصاريف

طالب الإعلان / ١- شركة التأمين العربية ش م ل (فرع دبي) - صفته بالقضية : متظلم

ويمثله : سمير حليم كنعان - صفته بالقضية : وكيل

المطلوب إعلانه : ١- محمد رشاد حافظ الكيلاني - صفته بالقضية : متظلم ضده

مجهول محل الاقامة

موضوع الإعلان : قد اقام عليكم التظلم المذكورة اعلاه وموضوعه تظلم من القرار الصادر في الدعوى رقم ٢٠١٩/٨ حجز تحفظي مدني ، والرسوم والمصاريف. وحددت لها جلسة يوم الاحد الموافق ٢٠٢٠/٣/٢٩ الساعة ٨,٣٠ ص بالقاعة Ch1.A.5 لذا فأنت مكلف بالحضور أو من يمثلك قانونيا وعليك بتقديم ما لديك من مذكرات او مستندات للمحكمة قبل الجلسة بثلاثة أيام على الأقل ، وفي حالة تخلفك فان الحكم سيكون بمثابة حضوري. بناء على تعليمات رئيس المحكمة تعاد الجلسة وتحدد لها موعد بالتاريخ المذكور اعلاه.

رئيس القسم

محاكم دبي
محكمة دبي الابتدائية التجارية

العدد ١٢٨٩١ بتاريخ ٢٠٢٠/٣/٢٤

اعلان حكم بالنشر
في الدعوى رقم ١٨٩٦/٢٠١٩/١٦ تجاري جزئي

موضوع الدعوى : المطالبة بالزام المدعي عليها بمبلغ وقدره (١٦٥٥٥٩,٩٥ درهم) والرسوم والمصاريف والفائدة ٩٪ من تاريخ الاستحقاق وحتى السداد التام.

طالب الإعلان : شركة العميق للمأكولات البحرية - ذ م م - دبي - صفته بالقضية : مدعي

المطلوب إعلانه : ١- شركة انترناشيونال ليجر انفستمنت - ش ذ م م - صفته بالقضية : مدعي عليه

مجهول محل الإقامة

موضوع الإعلان : نعلنكم بان المحكمة حكمت بجلستها المنعقدة بتاريخ ٢٠١٩/١١/٧ في الدعوى المذكورة أعلاه لصالح/شركة العميق للمأكولات البحرية - ذ م م - دبي بالزام المدعي عليها ان تؤدي الى المدعية مبلغ مقداره ١٦٥٥٥٩ درهما (مائة وخمسة وستون الفا وخمسمائة وتسعة وخمسون درهما) وفائدة بسيطة سنويا بواقع تسعة بالمائة سنويا ٩٪ من تاريخ ٢٠١٩/٤/٢٢ وحتى تمام السداد والزمتها بالرسوم والمصاريف ومبلغ خمسمائة درهم مقابل اتعاب المحاماة ورفضت ما عدا ذلك من طلبات. حكما بمثابة الحضوري قابلا للاستئناف خلال ثلاثين يوما اعتبارا من اليوم التالي لنشر هذا الاعلان صدر باسم صاحب السمو الشيخ محمد بن راشد بن سعيد آل مكتوم حاكم دبي وتلى علنا.

رئيس القسم

محاكم دبي
محكمة التنفيذ

العدد ١٢٨٩١ بتاريخ ٢٠٢٠/٣/٢٤

اعلان بالنشر
في التنفيذ رقم ٧٤٩٩/٢٠١٩/٢٠٧ تنفيذ تجاري

موضوع التنفيذ : تنفيذ الحكم الصادر في الدعوى رقم ٢٠١٩/٢٤٠١ تجاري جزئي ، بسداد المبلغ المنفذ به وقدره (٣٧٣٠٩٩,٨٧ درهم) ، شاملا للرسوم والمصاريف

طالب الإعلان : مصرف عجمان / ش م ع - صفته بالقضية : طالب التنفيذ

المطلوب إعلانه : ١- رامي ريدي باوثم - صفته بالقضية : منفذ ضده

مجهول محل الإقامة

موضوع الإعلان : قد أقام عليك الدعوى التنفيذية المذكورة اعلاه والزامك بدفع المبلغ المنفذ به وقدره (٣٧٣٠٩٩,٨٧) درهم الى طالب التنفيذ او خزينة المحكمة. وعليه فان المحكمة ستباشر الاجراءات التنفيذية بحقك في حالة عدم الالتزام بالقرار المذكور خلال ١٥ يوما من تاريخ نشر هذا الاعلان.

رئيس الشعبة

حكومة دبي
محـــاكم دبـي

العدد ١٢٨٩١ بتاريخ ٢٠٢٠/٣/٢٤

انذار عدلي بالنشر
رقم (٢٠٢٠/١٩٦٨)

المنذر : سي إي بي مارين فيولز - م د م س

المنذر اليه : نيكولاوس كيرميس

تنذر المنذرة (سي إي بي مارين فيولز - م د م س) المنذر اليه الوفاء بالدين المترصد بذمته والمبين وصفا بالإنذار وقيمته (١٩,٢١٣,٧٠٧,٣٨) درهم والفائدة القانونية بواقع ٩٪ من تاريخ الإستحقاق بالإضافة الى التعويض وحتى السداد التام وذلك خلال خمسة ايام من تاريخ الإعلان بالنشر وإلا سيضطر المنذر لاتخاذ الإجراءات القانونية تجاهكم بإصدار امر أداء بمبلغ المديونية بالإضافة الى الرسوم والمصاريف واتعاب المحاماة.

الكاتب العدل

محاكم دبي
محكمة التنفيذ

العدد ١٢٨٩١ بتاريخ ٢٠٢٠/٣/٢٤

اعلان بالنشر
في التنفيذ رقم ١٥٦/٢٠٢٠/٢٠٧ تنفيذ تجاري

موضوع التنفيذ : تنفيذ الحكم الصادر في الإستئناف رقم ٢٠١٩/٨٤٥ إستئناف تجاري ، بسداد المبلغ المنفذ به وقدره (٦٦٥٤٧١ درهم) ، شاملا للرسوم والمصاريف

طالب الإعلان : يوسف محمد يوسف الحموري - صفته بالقضية : طالب التنفيذ

ويمثله : ابراهيم موسى علي مراد البلوشي - صفته بالقضية : وكيل

المطلوب إعلانه : ١- اي سي اي ام لاستشارات تطوير المشاريع - صفته بالقضية : منفذ ضده - مجهول محل الإقامة

موضوع الإعلان : قد أقام عليك الدعوى التنفيذية المذكورة اعلاه والزامك بدفع المبلغ المنفذ به وقدره (٦٦٥٤٧١) درهم الى طالب التنفيذ او خزينة المحكمة. وعليه فان المحكمة ستباشر الاجراءات التنفيذية بحقك في حالة عدم الالتزام بالقرار المذكور خلال ١٥ يوما من تاريخ نشر هذا الاعلان.

رئيس الشعبة

دائرة التنمية الاقتصادية
DEPARTMENT OF ECONOMIC DEVELOPMENT

العدد ١٢٨٩١ بتاريخ ٢٠٢٠/٣/٢٤

إعـــــلان

تعلن دائـرة التنمية الاقتصادية بان السـادة/سنت لتأجير السيارات رخصة رقم: CN 1986497

تقدموا الينا بطلب

الغاء رخصة

فعلى كل من له حق او اعتراض على هذا الاعلان مراجعة دائرة التنمية الاقتصادية خلال اسبوع من تاريخ نشر هذا الاعلان والا فان الدائرة غير مسؤولة عن اي حق او دعوى بعد انقضاء المدة حيث ستستكمل الاجراءات المطلوبة

قطاع الشؤون التجارية (أبوظبي)

حكومة دبي
دائرة التنمية الاقتصادية

العدد ١٢٨٩١ بتاريخ ٢٠٢٠/٣/٢٤

شهادة بالتاشير في السجل التجاري - بتعين مصفي

اسم المصفي : **محمد سعيد الشبلي لتدقيق الحسابات**

العنوان : مكتب ٦٠٧ ملك كلاوس مايكل باخ - بردبي - الخليج التجاري هاتف : ٠٥٢٨٧٦٣٣٤٤ ، ٠٥٥٥٤٠٦١١٩ فاكس : البريد الإلكتروني : dubaishebli@gmail.com بموجب هذا تعلن دائرة التنمية الاقتصادية بدبي بأنه قد تم تعيين المصفي المذكور أعلاه لتصفية **سوليدير لصناعة الاثاث - ش ذ م م** وذلك بموجب قرار محاكم دبي بتاريخ ٢٠١٨/٧/١٥ والموثق لدى كاتب العدل محاكم دبي بتاريخ ٢٠١٨/٧/١٥ وعلى من لديه أي اعتراض أو مطالبة التقدم إلى المصفي المعين في مكتبه الكائن بدبي على العنوان المذكور أعلاه، مصطحباً معه كافة المستندات والأوراق الثبوتية وذلك خلال (٤٥) يوماً من تاريخ نشر هذا الإعلان

دائرة التنمية الاقتصادية

حكومة دبي
دائرة التنمية الاقتصادية

العدد ١٢٨٩١ بتاريخ ٢٠٢٠/٣/٢٤

شهادة بالتاشير في السجل التجاري - بتعين مصفي

اسم المصفي : **الشرق الاوسط لتدقيق الحسابات - عوض العامري**

العنوان : مكتب رقم ١٣٠٥ ملك محمد عبدالسميع عثمان - بزنس باي - هاتف : ٠٤-٥١٤٨٢٤٨ فاكس : ٠٤-٥١٤٨٢٥٢ بموجب هذا تعلن دائرة التنمية الاقتصادية بدبي بأنه قد تم تعيين المصفي المذكور أعلاه لتصفية **رويال بيور جولد للمجوهرات - ش ذ م م** وذلك بموجب قرار محاكم دبي بتاريخ ٢٠٢٠/١/٣٠ والموثق لدى كاتب العدل محاكم دبي بتاريخ ٢٠٢٠/١/٣٠ وعلى من لديه أي اعتراض أو مطالبة التقدم إلى المصفي المعين في مكتبه الكائن بدبي على العنوان المذكور أعلاه، مصطحباً معه كافة المستندات والأوراق الثبوتية وذلك خلال (٤٥) يوماً من تاريخ نشر هذا الإعلان

دائرة التنمية الاقتصادية

حكومة دبي
دائرة التنمية الاقتصادية

العدد ١٢٨٩١ بتاريخ ٢٠٢٠/٣/٢٤

شهادة بالتاشير في السجل التجاري - بتعين مصفي

اسم المصفي/**الجيرودي للتدقيق والمحاسبة**

العنوان : مكتب رقم ٢٠٤- ملك عبدالله الشعالي - ديرة - هور العنز - هاتف : ٠٤-٢٣٨٩٧٢١ فاكس: ٠٤-٢٣٨٩٧٢٢ بموجب هذا تعلن دائرة التنمية الاقتصادية بدبي بأنه قد تم تعيين المصفي المذكور أعلاه لتصفية **مملكة الاجداد للتجارة العامة - ش ذ م م** وذلك بموجب قرار محاكم دبي بتاريخ ٢٠١٩/١١/١٣ والموثق لدى كاتب العدل محاكم دبي بتاريخ ٢٠١٩/١١/١٣ وعلى من لديه أي اعتراض أو مطالبة التقدم إلى المصفي المعين في مكتبه الكائن بدبي على العنوان المذكور أعلاه ، مصطحباً معه كافة المستندات والأوراق الثبوتية وذلك خلال (٤٥) يوماً من تاريخ نشر هذا الإعلان

دائرة التنمية الاقتصادية

محاكم دبي
محكمة دبي الابتدائية التجارية

العدد ١٢٨٩١ بتاريخ ٢٠٢٠/٣/٢٤

اعلان حكم بالنشر
في الدعوى رقم ٢٥٤٣/٢٠١٧/١٦ تجاري جزئي

موضوع الدعوى : المطالبة بالزام المدعي عليه بسداد مبلغ وقدره (٤١٠٠٠ درهم) والرسوم والمصاريف واتعاب المحاماة والفائدة ١٢٪ من تاريخ المطالبة وحتى السداد التام.

طالب الإعلان : مجموعة مفتاح الأعمال الاستثمارية (ش ذ م م) - صفته بالقضية : مدعي

ويمثله : عبدالله عبدالرحمن عبدالله المضرب - صفته بالقضية : وكيل

المطلوب إعلانه : ١- اشوجان رامسامي - صفته بالقضية : مدعي عليه - مجهول محل الإقامة

موضوع الإعلان : نعلنكم بان المحكمة حكمت بجلستها المنعقدة بتاريخ ٢٠١٧/١٢/١٤ في الدعوى المذكورة أعلاه لصالح/ مجموعة مفتاح الأعمال الاستثمارية (ش ذ م م) بالزام المدعي عليها بان تؤدي للمدعي مبلغ ٤١,٠٠٠ درهم (واحد واربعين الف درهم) قيمة الشيكات سند الدعوى والفائدة ٩٪ سنويا من تاريخ المطالبة القضائية في ٢٠١٧/٦/٤ وحتى السداد التام والزمت المدعي عليه بالمصاريف. حكما بمثابة الحضوري قابلا للاستئناف خلال ثلاثين يوما اعتبارا من اليوم التالي لنشر هذا الاعلان صدر باسم صاحب السمو الشيخ محمد بن راشد بن سعيد آل مكتوم حاكم دبي وتلى علنا.

رئيس القسم

محاكم دبي
محكمة التنفيذ

العدد ١٢٨٩١ بتاريخ ٢٠٢٠/٣/٢٤

اعلان بالنشر
في التنفيذ رقم ٢٣٧/٢٠١٩/٢٥٠ بيع عقار مرهون

موضوع التنفيذ : طلب اذن بيع عقار مرهون عبارة عن (الفيلا) الكائنة في دبي ، الثنية الرابعة ، ميدوز ٤ ، شارع ٣ ، فيلا ٢ ، على قطعة الارض ٢٠٤٩ ، رقم البلدية ٣٣٢٧ - ٣٩٤ ، المساحة ٩٦/٥,٩٧٠ قدم مربع ، ٧٢/٥٥٤ متر مربع ، والحكم لطالب التنفيذ بكافة طلباته في اللائحة والرسوم والاتعاب والمصاريف.

طالب الإعلان : بنك اتش اس بي سي الشرق الاوسط المحدود فرع دبي - صفته بالقضية : طالب التنفيذ

ويمثله : احمد حسن رمضان آل علي - صفته بالقضية : وكيل

المطلوب إعلانه : ١- ريشا سوجيش بانيكير فيشفيشوتر نات - صفته بالقضية : منفذ ضده

مجهولي محل الإقامة

موضوع الإعلان : قررت محكمة دبي الإبتدائية بتاريخ ٢٠٢٠/٣/١٣ اعلانكم لسداد قيمة المطالبة وقدرها (٤٨٧١٤٧٦) درهم خلال خمسة عشر يوما من تاريخ التبليغ في ملف التنفيذ اعلاه وإلا بيع العقار محل الرهن بطريق المزايدة وفقا لنص المادة ٢٩٥ من قانون الإجراءا المدنية (نوع العقار : ارض - المنطقة : الثنية الرابعة - رقم الارض : ٢٠٤٩ - مساحة العقار : ٥٥٤,٧٢ متر مربع)

رئيس الشعبة

دولة الإمارات العربية المتحدة
وزارة الاقتصاد
إدارة العلامات التجارية

الثلاثاء ٢٤ مارس ٢٠٢٠ العدد ١٢٨٩١

نموذج إعلان النشر

تعلن إدارة العلامات التجارية عن تقدم وكيل التسجيل / المالك :
سلمان محمود محمد هادي
طلب لتسجيل بيانات العلامة التجارية : Now Deals

المودعة بالرقم : 325203 بتاريخ : 2020/02/04
بيانات الأولوية :
بإسم : سلمان محمود محمد هادي
الموطن : مبنى مركز الدوحة ، مكتب 103 شارع آل مكتوم ، ديرة دبي الإمارات العربية المتحدة
وذلك لتمييز السلع أو الخدمات الواقعة بالفئة : 35
موقع لانترنت وتطبيق الهاتف المحمول لبيع البضائع للمستهلكين

صورة العلامة :

وصف العلامة : عبارة Now Deals كتبت باللون البرتقالي على خلفية زرقاء

الاشتراطات :
فعلى من لديه إعتراض علي ذلك أن يتقدم به مكتوبا لإدارة العلامات التجارية في وزارة الإقتصاد أو إرساله بالبريد المسجل ، وذلك خلال 30يوما من تاريخ إصدار هذا الإعلان

حكومة دبي
دائرة التنمية الاقتصادية

العدد ١٢٨٩١ بتاريخ ٢٠٢٠/٣/٢٤

شهادة بالتاشير في السجل التجاري - بانحلال شركة

اسم الشركة : **سوليدير لصناعة الاثاث - ش ذ م م**

العنوان : مستودع رقم ١ ملك دائرة العقارات / بواسطة ابراهيم محمد البناي - القوز الصناعية - الشكل القانوني : ذات مسؤولية محدودة ، رقم الرخصة : ٦٦٤٦٤٢ رقم القيد بالسجل التجاري : ١٠٨٩٠٤٩ بموجب هذا تعلن دائرة التنمية الاقتصادية بدبي بأنه قد تم التأشير في السجل التجاري لديها بإنحلال الشركة المذكورة أعلاه ، وذلك بموجب قرار محاكم دبي بتاريخ ٢٠١٨/٧/١٥ والموثق لدى كاتب العدل محاكم دبي بتاريخ ٢٠١٨/٧/١٥ وعلى من لديه أي اعتراض أو مطالبة التقدم إلى المصفي المعين **محمد سعيد الشبلي لتدقيق الحسابات** العنوان : مكتب ٦٠٧ ملك كلاوس مايكل باخ - بردبي - الخليج التجاري هاتف : ٠٥٢٨٧٦٣٣٤٤ ، ٠٥٥٥٤٠٦١١٩ فاكس : البريد الإلكتروني : dubaishebli@gmail.com مصطحباً معه كافة المستندات والأوراق الثبوتية وذلك خلال (٤٥) يوماً من تاريخ نشر هذا الإعلان

دائرة التنمية الاقتصادية

حكومة دبي
دائرة التنمية الاقتصادية

العدد ١٢٨٩١ بتاريخ ٢٠٢٠/٣/٢٤

شهادة بالتاشير في السجل التجاري - بانحلال شركة

اسم الشركة : **رويال بيور جولد للمجوهرات - ش ذ م م**

العنوان : مكتب (٢٠٢- ٢٠٣) ملك أسدالله حسين علي بخشي - ديرة - الضفاية - الشكل القانوني : ذات مسؤولية محدودة ، رقم الرخصة : ٧١٩١١٨ رقم القيد بالسجل التجاري : ١١٤٦٢٤٧ بموجب هذا تعلن دائرة التنمية الاقتصادية بدبي بأنه قد تم التأشير في السجل التجاري لديها بإنحلال الشركة المذكورة أعلاه ، وذلك بموجب قرار محاكم دبي بتاريخ ٢٠٢٠/١/٣٠ والموثق لدى كاتب العدل محاكم دبي بتاريخ ٢٠٢٠/١/٣٠ وعلى من لديه أي اعتراض أو مطالبة التقدم إلى المصفي المعين **الشرق الاوسط لتدقيق الحسابات - عوض العامري** العنوان : مكتب رقم ١٣٠٥ ملك محمد عبدالسميع عثمان - بزنس باي - هاتف : ٠٤-٥١٤٨٢٤٨ فاكس : ٠٤-٥١٤٨٢٥٢ مصطحباً معه كافة المستندات والأوراق الثبوتية وذلك خلال (٤٥) يوماً من تاريخ نشر هذا الإعلان

دائرة التنمية الاقتصادية

حكومة دبي
دائرة التنمية الاقتصادية

العدد ١٢٨٩١ بتاريخ ٢٠٢٠/٣/٢٤

شهادة بالتاشير في السجل التجاري - بانحلال شركة

اسم الشركة : **مملكة الاجداد للتجارة العامة - ش ذ م م**

العنوان : مكتب رقم ٤٠٣ ملك عبدالله عبدالعزيز ميرزا حسن بن شفيع - المرر - الشكل القانوني : ذات مسؤولية محدودة. رقم الرخصة: ٧١٨٨٦٩ رقم القيد بالسجل التجاري : ١١٤٦٠٠٨ بموجب هذا تعلن دائرة التنمية الاقتصادية بدبي بأنه قد تم التأشير في السجل التجاري لديها بإنحلال الشركة المذكورة أعلاه، وذلك بموجب قرار محاكم دبي بتاريخ ٢٠١٩/١١/١٣ والموثق لدى كاتب العدل محاكم دبي بتاريخ ٢٠١٩/١١/١٣ وعلى من لديه أي اعتراض أو مطالبة التقدم إلى المصفي المعين **الجيرودي للتدقيق والمحاسبة** العنوان : مكتب رقم ٢٠٤ - ملك عبدالله الشعالي - ديرة - هور العنز - هاتف ٠٤-٢٣٨٩٧٢١ فاكس: ٠٤-٢٣٨٩٧٢٢ مصطحباً معه كافة المستندات والأوراق الثبوتية وذلك خلال (٤٥) يوماً من تاريخ نشر هذا الإعلان

دائرة التنمية الاقتصادية

اجتماع خبرة

العدد ١٢٨٩١ بتاريخ ٢٠٢٠/٣/٢٤

إعلان دعوة إجتماع خبرة بالنشر

بصفتي أنا / وليد خميس بن سويدان خبيرا محاسبيا من قبل محكمة دبي لإجراء الخبرة في الدعوى رقم (2019/2802) مدني جزئي. فإننا قد قررنا دعوة كلا من السادة/ بيد إنترناشيونال لتجارة مواد البناء - ش ذ م م ، والسيد/ سانتوش دامود هار ان ناير ، والسيد/ سوريندر انا تان ناير ديليب كومار ، وذلك من أجل الحضور الى مقر مكتبنا بصفتهم الشخصية او من يمثلها قانونا بصفتهم المدعي عليهم بالدعوى المذكورة بالرقم أعلاه. والمقامة من قبل المدعي / راشد خلفان راشد المطوع الظاهري. وذلك للحضور إلى مقر مكتبنا الكائن في بناية مركز الأعمال الذهبي - شارع بورسعيد - خلف وكالة النيسان مكتب رقم 604 - ت : 04-2208803 ، ف : 04-2208804 وبريد إلكتروني : hpaauditing@gmail.com او تسليم اي مستندات تخص الدعوى بالإيداع او عبر البريد الالكتروني للخبرة. وذلك يوم الاربعاء القادم الموافق (2020/3/25) في تمام الساعة الحادية عشر صباحا (11.00 am).

الخبير المحاسبي / وليد خميس بن سويدان
قيد رقم 141

محاكم دبي
محكمة دبي الابتدائية التجارية

العدد ١٢٨٩١ بتاريخ ٢٠٢٠/٣/٢٤

اعلان حكم بالنشر
في الدعوى رقم ٤١١٥/٢٠١٩/١٦ تجاري جزئي

موضوع الدعوى : المطالبة بالزام مالمدعي عليه بمبلغ وقدره (٩٥,٠٢٧,٤٧ درهم) والرسوم والمصاريف واتعاب المحاماة والفائدة ١٢٪ من تاريخ التوقف عن السداد وحتى السداد التام وشمول الحكم بالنفاذ المعجل بلا كفالة.

طالب الإعلان : بنك مصر - فرع دبي - صفته بالقضية : مدعي

المطلوب إعلانه : ١- اير ناني بيبتو باشا - صفته بالقضية : مدعي عليه - مجهول محل الإقامة

موضوع الإعلان : نعلنكم بان المحكمة حكمت بجلستها المنعقدة بتاريخ ٢٠٢٠/٣/٩ في الدعوى المذكورة أعلاه لصالح/بنك مصر (فرع دبي) بالزام المدعي عليها بان تؤيد للمدعي (بنك مصر) مبلغ ٩٤,٩٠٩,٧٥ درهم (اربعة وتسعين الف وتسعمائة وتسعة درهم وخمسة وسبعين فلس) والفائدة ٩٪ من تاريخ ٢٠١٩/١٠/٢١ حتى تمام السداد. والزمت المدعي عليها بالمصاريف ومبلغ ثلاثمائة درهم مقابل اتعاب المحاماة. حكما بمثابة الحضوري قابلا للاستئناف خلال ثلاثين يوما اعتبارا من اليوم التالي لنشر هذا الاعلان صدر باسم صاحب السمو الشيخ محمد بن راشد بن سعيد آل مكتوم حاكم دبي وتلى علنا.

رئيس القسم

دولة الإمارات العربية المتحدة
وزارة الاقتصاد
إدارة العلامات التجارية

الثلاثاء ٢٤ مارس ٢٠٢٠ العدد ١٢٨٩١

نموذج إعلان النشر

تعلن إدارة العلامات التجارية عن تقدم وكيل التسجيل / المالك :
رياكت للدعاية و الاعلان ذ.م.م
طلب لتسجيل بيانات العلامة التجارية : react

المودعة بالرقم : 326713 بتاريخ : 2020/03/02 صورة العلامة :
بيانات الأولوية :
بإسم : جوزيف جرجس بدر
الموطن : ابو ظبى - جزيرة الريم - برج طموح - 2101
وذلك لتمييز السلع أو الخدمات الواقعة بالفئة : 35
خدمات الدعاية والإعلان وإدارة وتوجيه الأعمال وتفعيل النشاط المكتبي.

وصف العلامة : كلمة react كتبت باللغة الانجليزية باللون الرمادي و بجانبها شعار لنجمة * باللون الاصفر

الاشتراطات :
فعلى من لديه إعتراض علي ذلك أن يتقدم به مكتوبا لإدارة العلامات التجارية في وزارة الإقتصاد أو إرساله بالبريد المسجل ، وذلك خلال 30يوما من تاريخ إصدار هذا الإعلان

دولة الامارات العربية المتحدة
وزارة الاقتصاد / إدارة العلامات التجارية

تعلن إدارة العلامات التجارية عن تقدم الوكيل سابا وشركاهم – تي إم بي بطلب لتسجيل العلامة التجارية التالية :

SC JOHNSON PROFESSIONAL

المودعة تحت رقم : 325773 بتاريخ : 2020/02/17
باسم : اس .سي. جونسون اند صن، انك.
عنوانه /ها: 1525 هاو ستريت، راسين، ويسكونسن 53403-2236، الولايات المتحدة الاميركية
ذلك لتمييز البضائع / الخدمات / المنتجات التالية:
الدهانات والورنيش وطلاءات اللك، مواد الوقاية من الصدأ ومواد حفظ الخشب من التلف، مواد التلوين، مواد تثبيت الألوان، راتنج طبيعي خام، معادن في شكل رقائق أو مسحوق لإستخدام الدهانين وفنيي الديكور وعمال الطباعة ، في الفئة 2.
وصف العلامة: العبارة SC JOHNSON PROFESSIONAL باحرف لاتينية باللون الاسود.
فعلى من لديه اعتراض على ذلك التقدم به مكتوبا لإدارة العلامات التجارية في وزارة الاقتصاد او ارساله بالبريد المسجل للإدارة المشار اليه وذلك خلال ثلاثين يوما من تاريخ هذا الاعلان.

دولة الامارات العربية المتحدة
وزارة الاقتصاد / إدارة العلامات التجارية

تعلن إدارة العلامات التجارية عن تقدم الوكيل سابا وشركاهم – تي إم بي بطلب لتسجيل العلامة التجارية التالية :

OPEN PRAIRIE

المودعة تحت رقم : 325786 بتاريخ : 2020/02/17
باسم : تايسون فريش ميتس، أنك.
عنوانه /ها: 2200 دون تايسون باركواي، سبرنغدايل، ايه آر 72762 ، الولايات المتحدة الاميركية
ذلك لتمييز البضائع / الخدمات / المنتجات التالية:
اللحوم والأسماك ولحوم الدواجن والصيد، خلاصات اللحم، فواكه وخضروات محفوظة ومجففة ومطهوة، هلام (جيلي) ومربيات وفواكه مطبوخة بالسكر، البيض والحليب ومنتجات الحليب، الزيوت والدهون الصالحة للأكل، في الفئة 29.
وصف العلامة: عبارة OPEN PRAIRIE باحرف لاتينية
فعلى من لديه اعتراض على ذلك التقدم به مكتوبا لإدارة العلامات التجارية في وزارة الاقتصاد او ارساله بالبريد المسجل للإدارة المشار اليه وذلك خلال ثلاثين يوما من تاريخ هذا الاعلان.

دولة الامارات العربية المتحدة
وزارة الاقتصاد / إدارة العلامات التجارية

تعلن إدارة العلامات التجارية عن تقدم الوكيل سابا وشركاهم – تي إم بي بطلب لتسجيل العلامة التجارية التالية :

GREENLAKE

المودعة تحت رقم : 325988 بتاريخ : 2020/02/18
باسم : هيولت باكرد انتربرايز ديفلوبمنت ال بي
عنوانه /ها: 11445 كومباك سنتر درايف وست،هيوستن، تكساس 77070، الولايات المتحدة الاميركية
ذلك لتمييز البضائع / الخدمات / المنتجات التالية:
الخدمات العلمية والتقنية وخدمات البحث والتصميم المتعلقة بها، خدمات التحاليل والأبحاث الصناعية، خدمات تصميم وتطوير عتاد وبرامج الكمبيوتر، في الفئة 42.
وصف العلامة: الكلمات GREENLAKE باحرف لاتينية باللون الاسود.
فعلى من لديه اعتراض على ذلك التقدم به مكتوبا لإدارة العلامات التجارية في وزارة الاقتصاد او ارساله بالبريد المسجل للإدارة المشار اليه وذلك خلال ثلاثين يوما من تاريخ هذا الاعلان.

دولة الامارات العربية المتحدة
وزارة الاقتصاد / إدارة العلامات التجارية

تعلن إدارة العلامات التجارية عن تقدم الوكيل سابا وشركاهم – تي إم بي بطلب لتسجيل العلامة التجارية التالية :

PASSIONATE ABOUT PROGRESS

المودعة تحت رقم : 326494 بتاريخ : 2020/02/27
باسم : بتروليام نازيونال بيرهاد (بتروناس)
عنوانه /ها: تاور 1، بتروناس توين تاورز، كوالا لامبور سيتي سنتر، كوالا لامبور 50088 ، ماليزيا
ذلك لتمييز البضائع / الخدمات / المنتجات التالية:
الملابس والأحذية وأغطية الرأس، قمصان بولو ، قمصان ، تي شيرت ، أغطية للرأس ، قبعات ، عصابات رأس ، جاكيتات ، كنزات ، رابطات عنق ، أوشحة ، جوارب ، قمصان رياضية ، سترات ، أساور ، ملابس موحدة في الفئة 25
وصف العلامة: عبارة PASSIONATE ABOUT PROGRESS باحرف لاتينية
أسبقية الإيداع: طلب التسجيل ماليزيا المودع تحت الرقم 2019032209 بتاريخ 2019/08/29
فعلى من لديه اعتراض على ذلك التقدم به مكتوبا لإدارة العلامات التجارية في وزارة الاقتصاد او ارساله بالبريد المسجل للإدارة المشار اليه وذلك خلال ثلاثين يوما من تاريخ هذا الاعلان.

دولة الامارات العربية المتحدة
وزارة الاقتصاد / إدارة العلامات التجارية

تعلن إدارة العلامات التجارية عن تقدم الوكيل سابا وشركاهم – تي إم بي بطلب لتسجيل العلامة التجارية التالية :

SKIN GENIUS

المودعة تحت رقم : 325858 بتاريخ : 2020/02/17
باسم : لوريال
عنوانه /ها: 14 شارع روايال، 75008 باريس، فرنسا
ذلك لتمييز البضائع / الخدمات / المنتجات التالية:
خدمات الدعاية والإعلان وإدارة وتوجيه الأعمال وتفعيل النشاط المكتبي، في الفئة 35.
وصف العلامة: عبارة SKIN GENIUS بأحرف لاتينية وباللونين الابيض والاسود
فعلى من لديه اعتراض على ذلك التقدم به مكتوبا لإدارة العلامات التجارية في وزارة الاقتصاد او ارساله بالبريد المسجل للإدارة المشار اليه وذلك خلال ثلاثين يوما من تاريخ هذا الاعلان.

دولة الامارات العربية المتحدة
وزارة الاقتصاد / إدارة العلامات التجارية

تعلن إدارة العلامات التجارية عن تقدم الوكيل سابا وشركاهم – تي إم بي بطلب لتسجيل العلامة التجارية التالية :

PASSIONATE ABOUT PROGRESS

المودعة تحت رقم : 326498 بتاريخ : 2020/02/27
باسم : بتروليام نازيونال بيرهاد (بتروناس)
عنوانه /ها: تاور 1، بتروناس توين تاورز، كوالا لامبور سيتي سنتر، كوالا لامبور 50088 ، ماليزيا
ذلك لتمييز البضائع / الخدمات / المنتجات التالية:
خدمات التثبيت ؛ خدمات الإصلاح؛ خدمات إصلاح المركبات ؛ تنظيف المركبات صيانة وإصلاح المركبات ؛ تصليح المركبات؛ غسيل سيارة في الفئة 37
وصف العلامة: عبارة PASSIONATE ABOUT PROGRESS باحرف لاتينية
أسبقية الإيداع: طلب التسجيل ماليزيا المودع تحت الرقم 2019032211 بتاريخ 2019/08/29
فعلى من لديه اعتراض على ذلك التقدم به مكتوبا لإدارة العلامات التجارية في وزارة الاقتصاد او ارساله بالبريد المسجل للإدارة المشار اليه وذلك خلال ثلاثين يوما من تاريخ هذا الاعلان.

محاكم دبي
محكمة دبي الابتدائية التجارية

العدد ١٢٨٩١ بتاريخ ٢٠٢٠/٣/٢٤

اعلان حكم بالنشر
في الدعوى رقم ٣٩٥/٢٠١٩/٢٠ تجاري كلي

موضوع الدعوى : المطالبة بالزام المدعي عليهم بالتضامن والتكافل بمبلغ وقدره (١٩,٧٩٠,٦٨٧,٠٠ درهم) والرسوم والمصاريف واتعاب المحاماة والفائدة ١٢٪ سنويا من تاريخ المطالبة وحتى السداد التام.

طالب الإعلان : بنك الفجيرة الوطني (فرع دبي) - صفته بالقضية : مدعي

المطلوب إعلانه :١- الإمارات المتحدة للصناعات الحديدية والهندسية ش ذ م م بصفتها كفيل ضامن للمديونية - صفته بالقضية : مدعي عليه - مجهول محل الإقامة. موضوع الإعلان : نعلنكم بان المحكمة حكمت بجلستها المنعقدة بتاريخ ٢٠١٩/١١/٥ في الدعوى المذكورة أعلاه لصالح/بنك الفجيرة الوطني (فرع دبي) ١/ بالزام المدعي عليهم من الثانية وحتى الحادية عشر بان يؤدوا بالتضامن مع المدعي عليها الأولى الى البنك المدعي مبلغ ١٩,٠٣٧,٤٦٨ درهم (تسعة عشر مليونا وسبعة وثلاثون الفا واربعمائة وثمانية وستون درهما) مع الفائدة بواقع ٩٪ سنويا من تاريخ المطالبة القضائية الحاصل في ٢٠١٩/٢/٦ وحتى تمام السداد. ٢/ بالزام المدعي عليهم من الثالثة وحتى الحادية عشر ان يؤدوا بالتضامن مع المدعي عليها الثانية الى البنك المدعي مبلغ ٧٠٧,٨٥٩ درهم إماراتي (سبعمائة وسبعة الفا وثمانمائة وتسعة وخمسون درهما) مع الفائدة بواقع ٩٪ سنويا من تاريخ المطالبة القضائية الحاصل في ٢٠١/٢/٦ وحتى تمام السداد. ٣/ والزامهم بالمصروفات ومبلغ الفي درهم مقابل اتعاب المحاماة. حكما بمثابة الحضوري قابلا للاستئناف خلال ثلاثين يوما اعتبارا من اليوم التالي لنشر هذا الاعلان صدر باسم صاحب السمو الشيخ محمد بن راشد بن سعيد آل مكتوم حاكم دبي وتلى علنا.

رئيس القسم

دولة الإمارات العربية المتحدة
وزارة الاقتصاد
إدارة العلامات التجارية

الثلاثاء ٢٤ مارس ٢٠٢٠ العدد ١٢٨٩١

تعلن إدارة العلامات التجارية عن تقدم وكيل التسجيل / دايودبوتا انترناشيونال بطلب لتسجيل العلامة التجارية:

المودعة تحت رقم : ٣٢٦٩٣٧ بتاريخ : ٢٠٢٠/٠٣/٠٤
رقم الأولوية : ٨٨٦٢٤٣٦٥ تاريخ الأولوية : ٢٠١٩/٠٩/٢٠
البلد الأولوية: الولايات المتحدة الأمريكية
باسم: افيكسيز، انك.
وعنوانه: ٢٢٧٥ هاف داي رود، سويت ٢٠٠، بانوكيورن، إلينوي ٦٠٠١٥، الولايات المتحدة الأمريكية
وذلك لتمييز البضائع / الخدمات / المنتجات :
مستحضرات صيدلانية؛ منتجات العلاج الجيني للأمراض والاضطرابات والحالات الوراثية أو العصبية أو العصبية الحركية أو العصبية العضلية؛ المستحضرات الصيدلانية ومنتجات علاج الجينات في طبيعه مستحضرات بيولوجية تحتوي على مواد جينية لعلاج ضمور العضلات الشوكية وفقدان الخلايا العصبية الحركية وانحطاط أو تنكس العضلات وضعف العضلات والشلل؛ منتجات العلاج الجيني في طبيعه مستحضرات بيولوجية تحتوي على

شاركت في العديد من الأعمال الفنية خلال الفترة الماضية، كما تولت تقديم برامج تلفزيونية وتميزت في الاقتصادية منها، تعتبر نفسها مقصرة في مسيرتها الفنية، لذا تطمح خلال الفترة المقبلة إلى التركيز على التمثيل، تقرأ حاليا أكثر من عمل لتختار ما ستقدمه.

عن مشاركتها كضيفة شرف في مسلسل (روحين في زكيبة)، أعمالها الفنية وسبب ابتعادها عن الساحة أخيرا، كان مع الممثلة والمذيعة ماريان صلاح، هذا الحوار:

أحب عملي كمذيعة وأركز حاليا على التمثيل

ماريان صلاح: كل إنسان يحصل على نتيجة سعيه

أرفض الشخصيات المبتذلة التي تؤذي عين المشاهد

• كيف كانت بدايتك الفنية؟

- من خلال سيت كوم (فيس أبوك) للمخرج شريف صبري، بعدها تلقيت الكثير من العروض وشاركت في أفلام (يوم مالوش لازمة، كرم الكينغ، الخلبوص، ولاد رزق)، كما شاركت في مسلسل (ألف ليلة وليلة) بشخصية الزوجة الأولى لشهريار التي قتلت في أول ليلة، كما سعدت بشخصيتي في مسلسل (اللهم إني صايم)، وفيلم (ياباني أصلي).

• لماذا اتجهت إلى التمثيل في ظل نجاحك كمذيعة؟

- لأنني أحب الوقوف أمام الكاميرا، لذلك عندما عرض على العمل كممثلة سعدت بذلك، في الوقت نفسه أحب عملي كمذيعة لأنني تخرجت في كلية إعلام تخصص إذاعة وتلفزيون.

• ما سبب اختيارك الجانب الاقتصادي في برامجك؟

- لأنني أحب الاقتصاد، يثري معلوماتي العامة، كما أنه مجال هادف ودائما ملئ بالمعلومات الجديدة التي يمكن تقديمها للجمهور.

• ماذا عن آخر برامجك؟

- (ناشط معماري)، وعرض على قناة (الصحة والجمال)، بمشاركة المهندس أحمد مسعد النجار، سعدت به جدا.

• هل يوجد برنامج تحضرينه؟

- لا، ولكن إذا وجدت الفكرة المناسبة بالتأكيد سأعود إلى التقديم مرة أخرى.

• لماذا لم تفكري في التعاقد مع أية فضائية؟

- تعاقدت مع أكثر من قناة خلال الفترة الماضية، لكنني لم أستمر، كل شيء نصيب، الفرصة المناسبة ستأتي في الوقت المناسب، بعمل قوي.

• هل تفضلين السينما أم الدراما التلفزيونية؟

- لكل منهما مذاقه وكذلك جمهوره، أحب التمثيل في السينما والوقوف أمام كاميراتها، كذلك التمثيل من خلال التلفزيون الذي يدخل كل بيت في مصر والعالم العربي.

• ما سبب قلة أعمالك الفنية في الفترة الأخيرة؟

- صحيح، تغيبت عن المشاركة في أعمال فنية لانشغالي وسفري المستمر، مما أدى إلى عدم تواجدي فنيا الفترة السابقة.

• من رشحك للمشاركة في مسلسل (روحين في زكيبة)؟

- مصطفى فكري مخرج المسلسل، سعدت بالتعاون معه ومع كل فريق العمل.

• لماذا قبلت الظهور كضيفة شرف في المسلسل؟

- لأن المشاهد التي أشارك بها تجمعني مع محمد ممدوح، الذي أحب تمثيله جداً، كما أن أحداث المسلسل جيدة.

• ما الشخصية التي تجسدينها؟

- أجسد دور زوجة محمد ممدوح، الذي يظهر ضمن الأحداث أيضا كضيف شرف، كما تحدث بيننا مفارقات كوميدية مع حمدي المرغني.

• هل تواجهين حربا في الوسط الفني؟

- لا، كل الممثلين الذين تعاونت معهم تجمعني بهم علاقة طيبة.

• هل تشعرين بالظلم بين ممثلات جيلك؟

- عمري ما كنت مظلومة،

أؤمن أن كل إنسان يحصل على نتيجة سعيه، خلال الفترة الماضية كنت مقصرة في أعمالي الفنية، لكن الفترة المقبلة ستشهد نشاطا كبيرا لي، أسعى للمشاركة في أعمال فنية تترك بصمة في مسيرتي الفنية.

• ما الشخصيات التي تتمنين تجسيدها؟

- كثيرة، مازلت في البداية وطموحي ليس له سقف، الممثل يستطيع تجسيد كل الشخصيات، تستهوينى جداً تقديم الشخصيات المركبة، خصوصا التي تحمل بعدا نفسيا أو عقدا نفسية في إطار درامي.

• من ترغبين في التعاون معهم؟

- هناك الكثير، من أهمهم عادل إمام ويسرا، انهما (أحلى حاجة) بالنسبة لي في الوسط الفني.

• ما العمل الأقرب إلى قلبك؟

- فيلم (دعدوش)،

لأنني أحب كواليسه وكل فريق العمل الذي سعدت بالتعاون معه، كما أحب شخصية (رابحة) التي قدمتها من خلاله.

• ما الذي ترغبين في تحقيقه فنيا؟

- طموحاتي لا حدود لها،

لا توجد توقعات أضعها لنفسي، دائما (كل حاجة بتيجي في وقتها المناسب وبتوفيق من الله).

• ما الممنوع في التمثيل؟

- أرفض الشخصيات المبتذلة التي تؤذي عين المشاهد بأي شكل من الأشكال أو تخدش حيائه،

حفاظا على عادات وتقاليد المجتمع،

لأنني من أسرة لها مبادئ وقيم لا يمكن الخروج عنها.

• من مثلك الأعلى فنيا؟

- هند رستم ويسرا، هما بالنسبة لي مثال للجمال والفن الراقي.

• ماذا تمثل لك الموضة؟

- أحب الموضة جدا والتصوير أيضا، أشعر بمتعة عندما أرتدي فستانا أنيقا،

هذا الحب كان السبب في خوضي لتجربة الموديلز في فترة من الفترات لحبي للموضة والأزياء والوقوف أمام عدسة الكاميرا في جلسات التصوير.

• ما هي امنياتك على المستوى الفني؟

- أتمنى تقديم أعمال هادفة تترك بصمة في السينما، مثل أفلام (دم الغزال والإرهاب والكباب).

• ما أخبارك الفنية الحالية؟

- لا أحب الحديث عن الأعمال التي أشارك بها إلا بعد التعاقد عليها بشكل رسمي، حتى الآن لا يوجد تعاقد فعلي،

بمجرد أن يحدث ذلك وأبدا في التصوير سأعلن عنه.

منة شلبي: فارق كبير بين النقد وقلة الأدب

وجهت الفنانة منة شلبي نصيحة عاجلة لكل من يتعمد استفزازها عبر حساباتها على شبكة الانترنت، وطالبتهم بالبحث عن نجوم آخرين لمتابعتهم طالما أنهم يرونها "لا شيء" وقالت أنها تتقبل النقد السلبي لأنه مفيد لتتعلم وتتطور، ولكنها تستخدم سلاح "البلوك" بوجه كل من يتعمد الإساءة إليها مؤكدة أنها تعرف الفارق بين النقد وقلة الأدب.

وأضافت منة شلبي في حوارها مع بلال العربي بأولى حلقات برنامج "B my guest" على شبكة قنوات روتانا إنها لو كانت تتأثر بالتعليقات السلبية لتوقفت عن التمثيل منذ زمن طويل،

وقالت إنها تؤمن بالنقد ولا تغضب من سرد سلبيات عملها،

ولكنها تعرف الفارق بين مهنة النقد الفني وبين تعليقات "الناس التافهة".

وقالت إن ردها غالبا يكون "البلوك" لأصحاب التعليقات المستفزة، ونادر ما ترد إلا لتوضيح أن التعليق لم يستفزها، وتابعت مؤكدة أنها تحترم أي تعليق سلبي يتضمن ما يمكن الاستفادة منه لتطوير قدراتها الفنية والشخصية.

وأضافت: "خلاص أنت شايفني لا شيء طب شكراً يا سيدي بتدي اللا شيء رأيك ليه؟ ليه تدي وقت من عمرك عشان تقول لحد مبتحبوش حاجة وحشة لو أنت مش قاصد تستفزه؟ النوع ده من الاستفزاز مبشوفوش وببقى رخمة وبعمل بلوك على طول".

وعلقت منة للمرة الأولى على ضجة حديثها باللغة الإنكليزية في ندوة تكريمها بمهرجان القاهرة السينمائي،

مؤكدة أنها تحدثت باللغة الإنكليزية لأن الحدث عالمي ويتم بحضور عدد كبير من الضيوف الذين لا يجيدون اللغة العربية ولا بد من التواصل معهم.وقالت أن هناك جانبا سلبيا يجب أن تعترف به، وهو أنه كان من الواجب التواصل مع الجمهور المباشر لي وهو الجمهور المصري الذي يتحدث اللغة العربية، ولهذا حاولت التوازن ما بين اللغتين.

نسرين طافش: هذه الشائعة ارعبت عائلتي

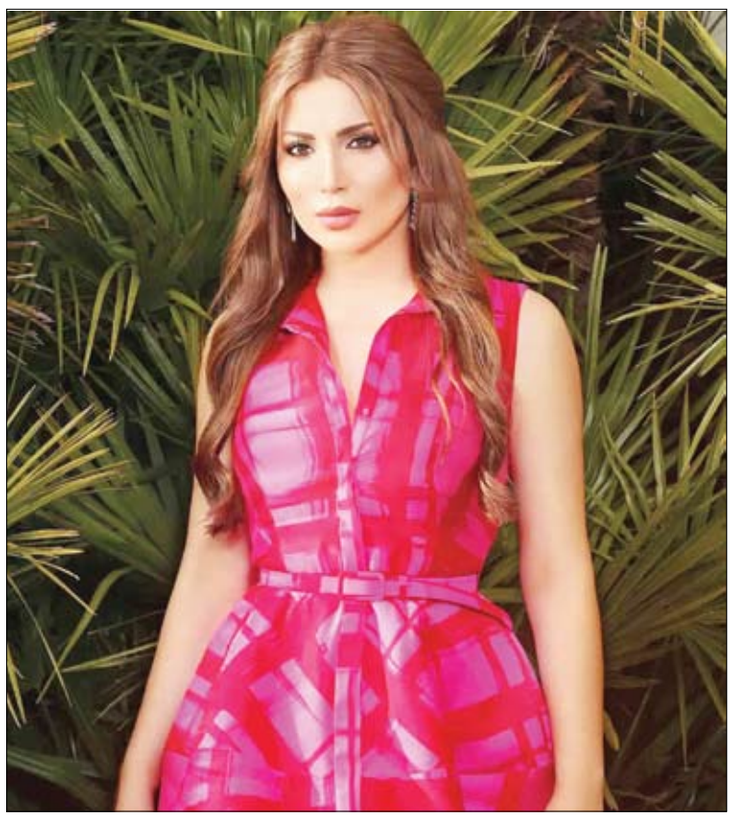

كشفت الفنانة السورية نسرين طافش عن الشائعة التي سببت لها ازعاجا كبير بين كل الاخبار المغلوطة التي انتشرت عنها منذ بداية مسيرتها الفنية.

وقالت نسرين خلال حلولها ضيفة في حلقة على برنامج "أسرار النجوم"، الذي تقدمه الاعلامية إنجي علي، عبر أثير إذاعة "نجوم إف إم"، إن أكثر الشائعات التي أزعجتها هي شائعة وفاتها مشيرة ان الموضوع لا يخيفها بل يقلق عائلتها معلقة: "مبخافش من الموت بس أهلي اتخضوا عليا".

وأضافت: "الموت حق لما اشعر بالحزن بسبب الصدمة الكبيرة التي تعرضت لها عائلتي".

منوعات الفجر

3 نصائح تساعدك على الانتظام في ممارسة الرياضة

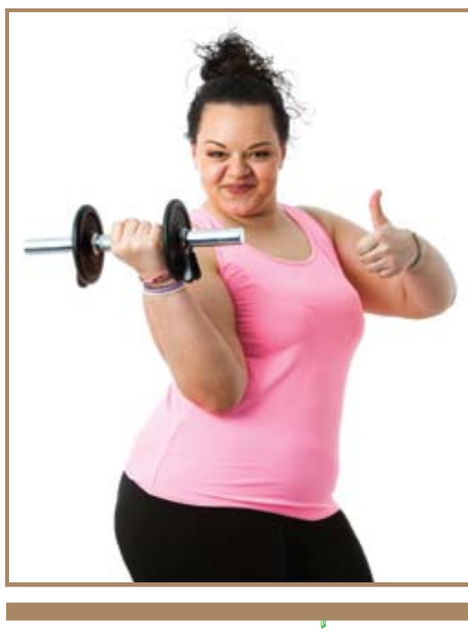

تحتاج الأمهات إلى الحفاظ على صحتهن، فالحمل والولادة ثم الرضاعة ورعاية طفل، والمهام التي لا تنتهي، بحاجة إلى جسد يتمتع بالصحة والحيوية، لهذا فإن اتباع نظام غذائي صحي متوازن، والانتظام في ممارسة التمارين الرياضية، لا غنى عنها بالنسبة إلى أي أم.

قد تكون مسألة اتباع نظام غذائي صحي أسهل قليلاً، إذ إنك تكونين مضطرة للتخطيط لوجبات صحية من أَجل جميع أفراد أسرتك، أما ممارسة الرياضة بانتظام فهو أمر يخصّك وحدك، لهذا قد تتكاسلين عن أدائه. ولأن ممارسة الرياضة بانتظام أمر مهم بالنسبة إليك، فإن البحث عن طرق تساعدك في ذلك واجب. وفيما يلي، 3 نصائح تساعدك على الانتظام في ممارسة التمارين الرياضية..

1 - فكري في الرياضة مثل تنظيف الأسنان: هل تستطيعين بدء يومك دون تنظيف أسنانك؟ بالطبع إن فعلتِ هذا سوف تشعرين بالانزعاج طيلة اليوم، يمكنك التفكير في ممارسة التمارين الرياضية بنفس منطق تنظيف الأسنان، ستتحوّل تمارينك الرياضية إلى روتين يومي وجزء من حياتك لا يمكنك التخلّي عنه أبداً.. وسيساعدك على هذا تثبيت مواعيد ممارسة الرياضة.

2 - حدّدي ملابس التمارين في اليوم السابق: قد تظنين أن هذه نصيحة غير ذات نفع، ولكن التجربة سوف تثبت لك فعاليتها.
جهّزي ملابس التمرينَ في الليلة السابقة، وضعيها في متناول يدك، بعد الاستحمام في الصباح، ارتدي ملابسك الرياضية، سوف تشعرين بالاكتمال، ما يدفعك إلى التوجّه وممارسة تمارينك الرياضية بنشاط، هذه الخطوة سوف تحدث فارقاً كبيراً.

3 - تمارين خفيفة: لا تلتفتي للآخرين، وتنزعجي لأنهم يمارسون تمارين صعبة وقوية، وأنت تمارسين تمارين خفيفة، فهذا قد يصيبك بالإحباط، ويدفعكِ إلى ترك تمارينك البسيطة.
تذكري دائماً أن الانتظام في ممارسة تمرين خفيف، أفضل من ممارسة تمرين صعب مع عدم الالتزام به، لهذا اكتفي بتمارينك الخفيفة، ولكن احرصي على الالتزام بمواعيدها، سوف تشعرين بفارق كبير في صحتك العامة، وحياتك.

قرأت لك

القهوة

كشفت دراسة حديثة، أن القهوة لها دور فعال في الحماية من مخاطر الوفاة المبكرة؛ وذلك بالإضافة إلى فوائدها الطبية المعروفة.
وأجابت الدراسة التي نشرتها دورية الجمعية الأمريكية الطبية، عن تساؤل انتشر بين محبي تناول القهوة؛ وهو "هل القهوة تسبب الوفاة المبكرة؟"، وجاءت النتائج عكس ما هو معروف.
وتبين أن القهوة الفورية وتلك الخالية من الكافيين لا تسببان الوفاة، وهما أقل ضرراً للجسم مقارنة بحبوب البن، بالإضافة إلى دور القهوة الفعال في الحماية من خطر الوفاة المبكرة.
وأشارت الدراسة، إلى بعض الفوائد الطبية المعروفة للقهوة، كالوقاية من أمراض القلب وتقليل نسبة الكوليسترول في الدم.
وقام الباحثون القائمون على الدراسة، بتحليل بيانات متعلقة بالعادات الصحية لنصف مليون شخص، تراوحت أعمارهم ما بين 38 عاماً و73 عاماً.
على الرغم من أن نتائج الدراسة تتوافق مع دراسات كثيرة أجريت مؤخراً، إلا أنها تصطدم مع حكم محكمة لوس أنجلوس العليا، التي أقرت فيها بأن عبوات القهوة في كاليفورنيا يجب أن يصاحبها تحذير من السرطان؛ لكونها تحتوي على مادة كيماوية مسرطنة تستخدم في عملية التحميص.

سؤال وجواب

- **من هو الشاعر الذي ترجم رباعيات الخيام للغه العربية؟**
  - الشاعر أحمد رامي
- **ماذا تعني كلمة القاموس في اللغه العربية؟**
  - البحر الواسع.
- **ما هو اليراع؟**
  -القلم.
- **ماذا يعني اللقب الهندي مهاتما ومن أطلقه على الزعيم غاندي؟**
  - الروح الفاضله وأطلقه طاغور.
- **من أي اللغات جاءت كلمة البيجاما؟**
  - فارسية وتعني غطاء الأرجل.

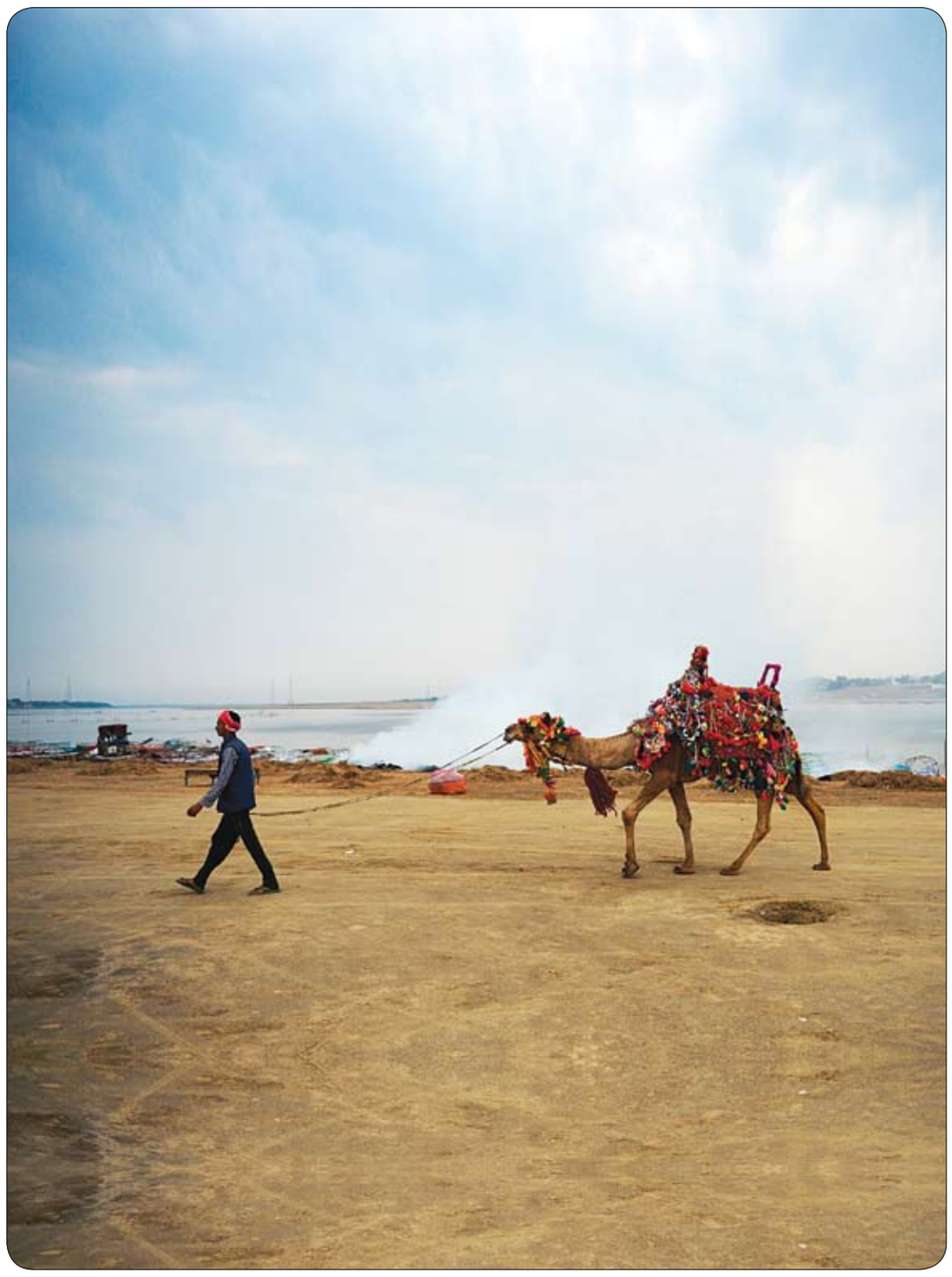

رجل يمشي بجمله على ضفاف سانغام المهجورة وسط مخاوف من انتشار فيروس كورونا في اللّه آباد الهندية. أ ف ب

عزيزتي الام.. لا تصدقي هذه الخرافات عن التسنين

عندما يبلغ الطفل من عمره ستة أشهر، يبدأ قلق الأم من مرحلة التسنين المنتظَرة، فالتوقعات تشير إلى أن المرحلة المنتظرة تحمل أياماً صعبة من الأعراض الجانبية للتسنين..
لكن الكثير من المخاوف والصعوبات التي تواجه الأم في مرحلة التسنين تكون بناء على شائعات خاطئة يروّجها الناس منذ زمن عن هذه الفترة، وإليكِ أهم هذه الشائعات لتتجاهليها..

1 - الرُضّع لا يحتاجون إلى طبيب أسنان
كثير من الآباء، خاصة الذين لا يحبون زيارة طبيب الأسنان، يكونون متحفّظين في اصطحاب أطفالهم الرّضع إلى طبيب الأسنان، والسبب أن الطفل لا يملك أسناناً بعد.
لكن من المهم أن نتذكر أن اللثة تمثّل جزءاً كبيراً من صحة الفم، كما أن عدم ظهور الأسنان لا يعني أنها غير موجودة، لذلك فزيارة طبيب الأسنان للعناية بصحة اللثة، وضمان نمو سليم لأسنان الطفل.
وفي جميع الحالات يجب ألا تتأخر زيارة الطفل الأولى لطبيب الأسنان عن عمر السنة.

2 - التسنين يمكن أن يسبب الإسهال، الطفح، والحمى
من المعروف أن التسنين يكون صعباً على الأطفال ومؤلماً، وللتسنين عوارض معروفة، مثل سيل اللعاب، أو التهاب اللثة، ومع ذلك يلاحظ بعض الآباء إصابة الطفل بالإسهال أو الطفح الجلدي أو الحمى أثناء التسنين، لكن الدراسات أثبتت أن هذه الأعراض ليست بسبب التسنين، لكنها قد تكون مصاحبة بسبب إصابة الطفل بعدوى بكتيرية أو فيروسية، نظراً لانخفاض مناعة الطفل خلال مرحلة التسنين.

3 - توقيت ظهور الأسنان يرتبط بنسبة ذكاء الطفل
الأطفال يتطوّرون بمعدّلات مختلفة، والتسنين المبكر لا يعني تقدّم إدراك الطفل، كما أن التسنين المتأخر لا يعني ضعف الجانب المعرفي للطفل، إذ لا توجد علاقة بين توقيت التسنين والجانب الإدراكي والمعرفي للطفل.

4 - اللثة تحتاج إلى القطع حتى تخرج الأسنان
هذا اعتقاد خاطئ، فمهما بدا طفلك منزعجاً، لا تحاولي التدخل في عملية التسنين، الأسنان تأخذ وقتها وتشق اللثة بنفسها.

5 - الطفل يحتاج إلى عضاضة
هناك أنواع وأشكال لا نهائية من العضاضات في الأسواق، لكن من المهم اختيار عضاضة مصنوعة من مواد صحية، وأن تكون غير قابلة للكسر أو التسريب داخل فم طفلك.
والأهم هو أن قطعة من القماش قد تكون كافية لإتمام مهمة العضاضة.

6 - المسكّنات مهمة للطفل في مرحلة التسنين
لأن أغلب مسكّنات آلام التسنين موضعية، فإن لعاب الطفل يغسلها بسرعة، وبالتالي لا يستفيد منها الطفل، كما أنه عموماً يُنصح بعدم تناول الأطفال للمسكّنات من أي نوع.

مساحة للتلوين

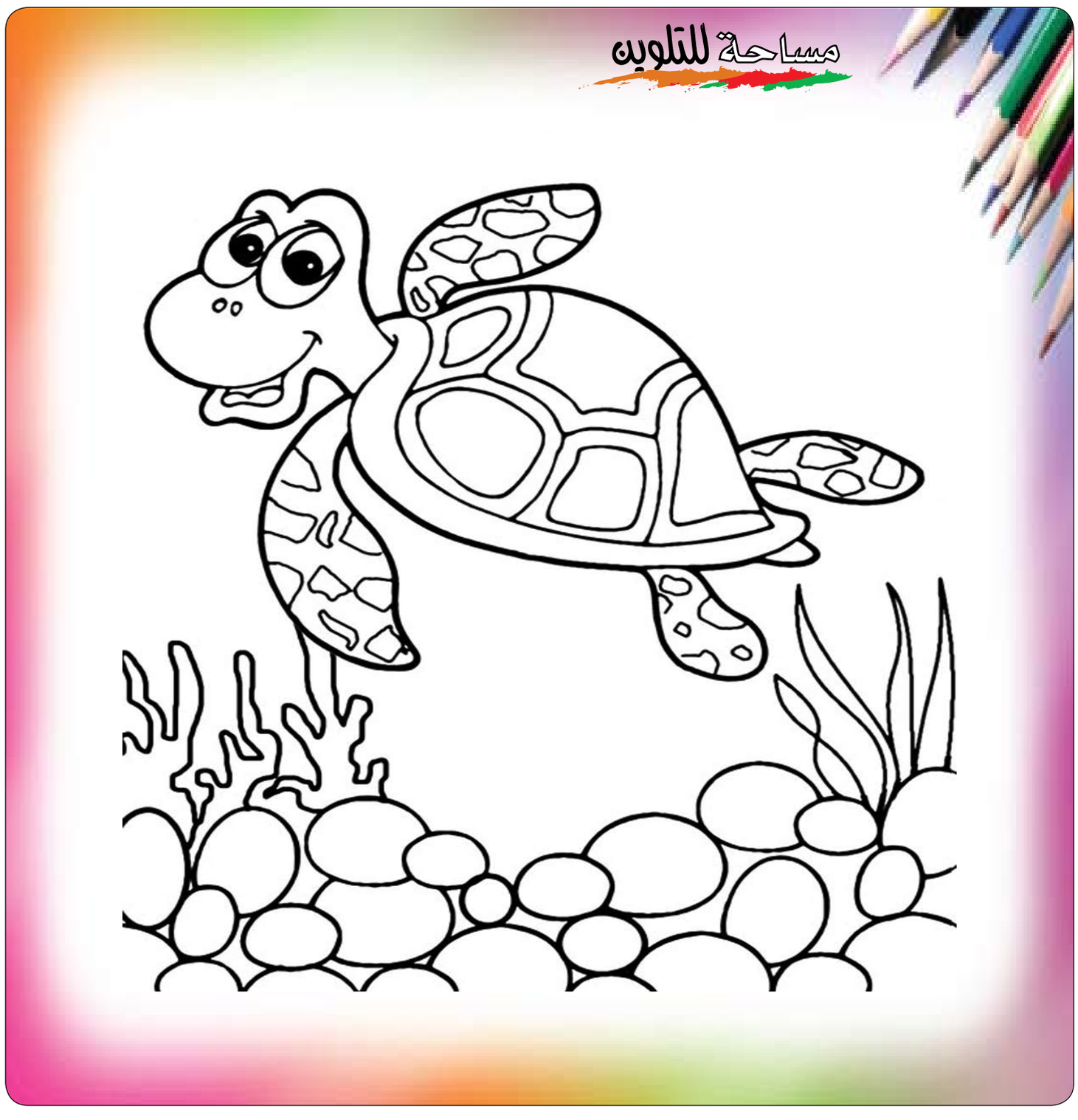

هل تعلم؟

- هل تعلم أن خيوط العنكبوت مصنوعة من غدد بطنية محددة. يخرج الحرير عبر ثقوب صغيرة جداً من أعضاء النزل عند رأس البطن. ويخرج كسائل سرعان ما يتجمد عند ملامسته للهواء. لهذه الخيوط الحريرية أنواع هي: الحرير اللزج الذي يستعمل في النسيج لالتقاط الفريسة، والنوع القوي الذي يدعم الكوالج التي ليست لزجة، وحرير الشرانق الذي توضع فيه البيوض. وبعضها ناعم ومنفوش، والآخر متين ليفي.
- هل تعلم أن النحل يتصل ببعضه البعض عن طريق الروائح والرقص. فعندما تكتشف النحلة رحيقاً أو لقاحاً في بستانٍ ما، تعود إلى الخلية وتبدأ بالرقص وهي تدور وتدور ضمن دوائر ضيقة.
- هل تعلم أن عدد النحل في الخلية الواحدة تكون مؤلفة من:
ملكة واحدة، وآلاف النحلات الأخريات العاملات، فالملكة تضع كل البيوض، فهي قد تضع 1500 بيضة كل يوم وحوالي 250،000 بيضة كل فصل. والبيوض المخصبة تنمو لتصبح نحلات عاملات، أما البيوض غير المخصبة فتتطور إلى ذكور (زنابير).
- هل تعلم أن الفيل يستخدم آذانه لتنظيم درجة حرارة جسمه.
- هل تعلم أن المحيط المتجمد الشمالي هو الأصغر في العالم.
- هل تعلم أن الأمراض النفسية الأكثر شيوعاً هي القلق والإكتئاب.
- هل تعلم أن ليزر تعني (تضخيم الضوء بإنبعاث الإشعاع المحفز).

قصة الرجل المبارك!

تشاجرت مجموعه من النساء مع زوجة جحا وقالت لها احداهن انت يا زوجة الرجل التافه اذهبي عنا ألا ترين نفسك لا ترتدين حتى قطعة واحدة من الذهب.. هيا اذهبي من هنا.. فصرخت زوجة جحا وقالت بل عندي من الذهب الكثير لكني لا احب ان البسه حتى لا تحسدني احداكن، وتركتهن وانصرفت باكيه.
في البيت عرف جحا ما حدث وغضب لجرح كرامة زوجته وام اولاده وقال لها نعم انت سليطة اللسان وجباره لكني احبك فأنت ام اولادي ولن اجعلك تخجلين بينهن ابداً.. قام جحا من فوره إلى غرفته وجلس وحيداً يفكر فيما العمل مع هؤلاء النسوة وكيف يحقق امنية زوجته حتى لا يقلن عليها كاذبة.. حاول جحا النوم لكنه ظل قلقاً حتى اتته فكرة، في الصباح خرج جحا مبكراً جداً من بيته وقد تنكر في صورة رجل عجوز وارتدى ثياباً قديماً كان والده يملكها ولبس معها عمامة كبيرة خضراء وعباءة بيضاء ثم خرج على طريق القرية وجلس هناك تحت احدى اشجار وعندما بدأ الناس يستيقظون ويخرجون قام من مكانه وسار بهدوء ليدخل القرية فرآه بعض من اهلها وسأله احدهم من اين جئت ايها الشيخ الطيب؟ وماذا تريد؟ فقال جئت من بلاد الحجاز عابراً قريتكم واريد ان ارتاح قليلاً. فأسرع الرجل ليدعوه عنده ليتبرك به وهناك في بيت الرجل الذي كان يعرفه جحا تماماً نظر جحا إلى زوجة الرجل وقال انت يا ام مبروكة كيف حالك؟ فقال الرجل: وكيف عرفت ان ابنتي تدعى مبروكة؟ فقال جحا: آه كان هذا مكتوباً امام وجهى لكنك لا تراه يا علي. فصاح الرجل من فرحته وقال. وعرفت اسمي ايضاً انت بالفعل رجل مبارك. في خلال ساعات قليلة عرفت القرية كلها بالرجل المبارك الذي حضر من الحجاز وينادي الناس بأسمائهم عندما ينظر لوجوههم وعرفوا انه يقرأ الطالع ويكشف لهم المستور ويتنبأ بمستقبلهم فتدفق الناس عليه، كل منهم يعطيه بعض المال ليستطيع ان يعرف منه طالعه او مستقبله او اخباره فكان جحا يتظاهر بالتفكير والتمعن في وجه الشخص ثم يبدأ في الكلام ولا يسكت ابداً. اسبوعان مرا وجحا يجلس ضيفاً في كل بيت يوم واحد فقط حتى جمع من المال الكثير الكثير ثم اعلن نيته في الرحيل فحزن الناس بشدة وجاءوا ليودعوه محملين بالهدايا الكثيرة الغالية فحملها وشكرهم وخرج من القرية راكباً بغلاً غالية منحها له احد الموثرين في القرية. فذهب إلى القرية المجاورة وباع البغلة بسعر كبير واشترى حمارين وعاد كما كان إلى اصله جحا وقد حمل الحمارين بالهدايا ووصل إلى بيته وضم زوجته إلى صدره وهو يقول انتقمت لك. ومنحها ما معه من نقود كثيرة جداً اشترت بها ذهب وملابس جديدة وحضرت بهم احدى الأعراس فكانت اجمل من العروس واخرست ألسنة نساء القرية كلهن وعادت لتمنح جحا قبلة حانية وهى تقول لا شمت الله فيك النساء ابداً يا جحا.. اوحشتنا فقال لها: آسف يا زوجتى الحبيبة كنت في الحجاز!.