منوعات الفجر

الأحد 31 أكتوبر 2021 م - العـدد 13379

Sunday 31 October 2021 - Issue No 13379

ص 22

إكسبو 2020 دبي يستضيف احتفالات أضواء «ديوالي»

ص 35

حلا نورة:

توقّفت سنتين ولم أعتزل التمثيل

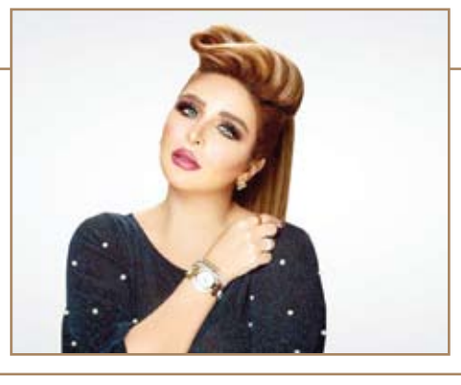

علامة عند تنظيف أسنانك قد تشير إلى أنك "فريسة" النوبة القلبية ص 33

المراسلات: ص.ب :505

email:munawaat@alfajrnews.ae

حليب البطاطس أكبر اتجاهات الغذاء في 2022

يقول خبراء التغذية بأن الحليب المشتق من البطاطس سيصبح أكثر اتجاهات الغذاء شيوعاً في عام 2022. يقول توماس اولاندر، الرئيس التنفيذي لشركة "فيج أوف لوند السويدية" إن حليب البطاطس، وهو بديل نباتي، قد حظي بالاهتمام بعد أن أطلقته الشركة تحت الاسم التجاري "دوج". وبحسب أولاند فإن إنتاج حليب البطاطس يتطلب نصف مساحة الأرض التي يتطلبها إنتاج حليب الشوفان وحليب اللوز. وقال تقرير جديد نقلته صحيفة إندبندنت: "حان الآن دور حليب البطاطس الذي يحتوي على نسبة منخفضة من السكر والدهون المشبعة، ومن المقرر أن يهيمن على قوائم المقاهي في الأشهر المقبلة". وبحسب موقع "كلايمتاريان" المختص بالبيئة والمناخ، فإن النظام الغذائي الذي يعتمد على بدائل صديقة للبيئة، يمكن أن يقلل من خطر الإصابة بالسرطان وأمراض القلب والسكتة الدماغية. ويوصي خبراء التغذية باستبدال اللحوم الحمراء والمعالجة، ببروتين نباتي عالي الجودة مثل المكسرات والبذور والحمص والعدس والتوفو، وفق ما نقلت صحيفة إنديان إكسبرس.

القهوة لتعزيز صحة الشعر

من المعروف بأن القهوة مليئة بمضادات الأكسدة المفيدة لصحة الإنسان وبشرته على حد سواء، وهذا هو السبب وراء استخدام مستخلصات القهوة في منتجات التجميل والعناية الشخصية.

وبحسب خبراء التجميل فإن فرك القهوة المطحونة على فروة الرأس يمكن أن يحسن صحة الشعر ويساعد على التخلص من مشاكله بشكل طبيعي. ويساعد فرك فروة الرأس بالقهوة المطحونة في تقشيرها ويزيل الخلايا الميتة. كما أنه يساعد في تحسين الدورة الدموية. ويقول الخبراء أن فروة الرأس هي الجزء الأكثر تجاهلًا في الجسم وغالبًا ما يتم انسدادها بالخلايا الميتة.

ولتعزيز نمو الشعر الجديد، من الضروري إزالة الشعر القديم. يساعد التقشير أيضًا في الوقاية من قشرة الرأس والالتهابات البكتيرية وإنعاش بشرة فروة الرأس. وبما أن القهوة حمضية فهي تساهم في إعادة توازن درجة الحموضة للشعر وفروة الرأس المتضررة. إليك كيف يمكنك صنع خليط طبيعي للشعر منزليًا باستخدام القهوة المطحونة، وفق ما أوردت صحيفة تايمز أوف إنديا: مكونات الخلطة: ملعقة كبيرة من القهوة المطحونة الطازجة، وملعقة كبيرة من زيت اللوز، و9 قطرات من زيت شجرة الشاي، وملعقة كبيرة من سكر جوز الهند، و8 قطرات من زيت النعناع العطري.

كيف تؤثر الإصابة بكورونا على الأذن؟

توصلت دراسة حديثة إلى الكشف عن مضاعفات خطيرة للإصابة بفيروس كورونا المستجد. وأشارت الدراسة التي أجراها باحثون في مستشفى ماساتشوستس للعين والأذن، إلى أن كوفيد19- يمكن أن يصيب خلايا الأذن الداخلية، وقد يؤدي إلى فقدان السمع وطنين الأذن، بالإضافة إلى مشاكل في التوازن، والشعور بالدوران.

وطبقا للدراسة التي نشرت نتائجها في مجلة Communications Medicine، فقد وجد العلماء بعدما فحصوا عينات من الأذن الداخلية لمصابين بكوفيد19-، وكانوا يعانون من الدوخة وتراجع حدة السمع، أن الخلايا الشعرية السمعية، وخلايا "شوان" وهي نوع من الخلية الدبقية الموجودة في الجهاز العصبي الطرفي، احتوت على بروتينات يحتاجها فيروس كورونا لدخول الخلايا وإصابتها. وأكد العلماء أن الفيروس التاجي بتأثيره هذا يتسبب بغياب التوازن والدوخة، كون الخلايا الشعرية السمعية مسؤولة عن موازنة ذلك.

ولفت الباحثون إلى أنهم لم يتمكنوا من معرفة كيفية وصول الفيروس إلى الأذن الداخلية، لكنهم توقعوا أنه يدخل خلال قناة تربط الأنف بالأذن الوسطى، حسبما نقلت صحيفة "ديلي ميل" البريطانية. نظرية أخرى تفسّر وصول الفيروس للأذن الداخلية، وهي أنه يهرب من الأنف عبر فتحات صغيرة تحيط بالأعصاب الشمية، ويصيب الأعصاب القحفية، بما في ذلك العصب الذي يتصل بالأذن الداخلية. ودعا الباحثون في دراستهم إلى زيادة الاهتمام بالأعراض السمعية المترتبة على الإصابة بكورونا، والمضاعفات المرتبطة بالسمع، والتوسع في التجارب ذات الصلة.

يبدأ الجسم بإطلاق إشارات تحذيرية على شكل أعراض حين يواجه مشاكل جسدية أو نفسية، مثل ما يحدث في حالة التوتر. فالتوتر حالة قلق تصيب الإنسان عند الخوف أو العصبية أو حين مواجهة صعوبات أسرية أو في مجال العمل أو مشاكل اقتصادية.

رعشة العينين وآلام المعدة والتقرحات المزمنة قد تبدو أعراض مرضية عادية. لكنها علامات واضحة على ظهور وتمادي التوتر المزمن عند الإنسان. فإذا انتابتك هذه الأعراض، تعرف على أفضل الطرق لعلاجها. يعمل جسم الإنسان بنظام متناسق معقد ويمكنه التكيف مع مختلف الأوضاع البيئية والاجتماعية التي تطرأ عليه. ويبدأ الجسم بإطلاق إشارات تحذيرية على شكل أعراض حين يواجه مشاكل جسدية أو نفسية، مثل ما يحدث في حالة التوتر. فالتوتر حالة قلق تصيب الإنسان عند الخوف أو العصبية أو حين مواجهة صعوبات أسرية أو في مجال العمل أو مشاكل اقتصادية.

ما هو مرض التوتر المزمن وهل يمكن علاجه؟

وفيما تكون أغلب أنواع القلق طبيعية ولا خوف منها وتختفي بزوال أسبابها، إلا أن التوتر المزمن يأتي على شكل نوبات متكررة تصيب الإنسان عند أبسط الأشياء، مثل عدم تحمل سماع الضوضاء أو عدم القدرة على رؤية الضوء. وفي حالات التوتر والقلق المزمنين، لا ينبغي تركهما دون علاج، لأنه قد يسبب مضاعفات كبيرة أو نوبات انفعال شديدة، وقد ينتهي الأمر بالإصابة بأمراض القلب أو التعرض للإصابة بأمراض نفسية حادة.

وهذه بعض الأعراض الشائعة لمرض التوتر المزمن:

. مغص وآلام في المعدة والأمعاء، وخاصة أثناء العمل:

المعدة والأمعاء الدقيقة حساسة جداً وتتجاوب بسرعة مع الانفعالات العصبية للإنسان وتبدأ بزيادة إنتاج هرمون الكورتيزول في الجسم. وحينها تبدأ الغدد الكظرية بالنضوب، الأمر الذي يؤدي إلى ارتفاع مستويات البرولاستين في الجسم وإصابته بالحساسية المفرطة للآلام، كآلام الظهر والعضلات. ويزيد الكورتيزول أيضاً من حساسية الدماغ للآلام، الأمر الذي يرفع من وتيرة نوبات الصداع.

العلاج:

علاج هذه الحالة يكون عبر تناول سليم ومنتظم للغذاء، حتى تتمكن الأمعاء الدقيقة من القيام بعملها بصورة طبيعية. ويفضل تناول البطاطس والمعكرونة والابتعاد عن اللحوم والسكريات في هذه المرحلة. وفي الحالات المزمنة، يفضل مراجعة طبيب مختص.

رعشة العينين:

قد يكون سبب رعشة العينين غير الطبيعي نقص في بعض المواد الغذائية كالكالسيوم والمغنيسيوم، وقد يكون سببه التوتر أيضاً، إذ إن الشخص المصاب بالتوتر يمسك برأسه كثيراً عند التوتر ويسبب بذلك اختلالاً في عمل عضلات الوجه بصورة عامة، ما يسبب رعشة العينين.

العلاج:

رعشة العينين بسبب التوتر غير ضار إذا ظهر في بعض الأحيان فقط. ولا ينصح بأخذ أي علاج طبي له، وإنما ينصح بالراحة وترك أسباب القلق.

. الالتهابات الجلدية «هربس»:

وهي تقرحات تظهر على الأغلب في الوجه وفي الفم وهي معدية ويمكن أن تنتشر إلى مناطق أخرى ويمكن أن تتحول إلى بثور إذا أهملت. والمسبب الأساسي لهذه التقرحات هو فيروس "هربس" الذي يبقى فترة طويلة في جسم الإنسان دون أية أضرار أو أعراض، إذ يسيطر عليه جهاز المناعة في الجسم ويمنع انتشاره. لكن الإصابة بالتوتر تضعف جهاز المناعة ويبدأ فيروس "هربس" بالانتشار، خاصة في منطقة الفم.

العلاج:

تقوية جهاز المناعة هو الحل الأفضل لفيروس وتقرحات "هربس" ويُنصح بتناول مواد غذائية غنية بفيتامين "سي" والزنك. وهناك أيضاً بعض الدهون الطبية المصنوعة من الأعشاب الطبيعية التي تساعد على إيقاف انتشار التقرحات، مثل "لوماهيربان"، بحسب ما يذكر موقع "بريغيته" الألماني.

. السعال المفاجئ وعدم القدرة على الكلام:

وسبب ذلك رد فعل الجهاز العصبي للإنسان عند نوبات التوتر. وتوتر الرقبة والفك الأسفل قد يؤدي إلى اختلال في عمل الجسم ونوبات من السعال وحتى عدم القدرة على الكلام.

العلاج:

يكون العلاج عبر تناول العلكة وشرب السوائل. وينصح بالخلود إلى الراحة لإراحة عضلات الوجه.

خطوة مصرية جديدة لمواجهة ظاهرة ارتفاع نسب الطلاق

يثير ارتفاع نسبة الطلاق في مصر جدلا مجتمعيا واسعا، وسط حلول تسعى الدولة المصرية إلى تنفيذها في مواجهة تلك الظاهرة وما تشكله من خطورة.

ومن التحركات التي لجأت إليها الدولة المصرية لمواجهة هذه الظاهرة، إخضاع ما يقرب من ألف مأذون إلى دورات تدريبية هادفة إلى قيام هؤلاء بدور مجتمعي، وعدم اقتصار دورهم على الدور القانوني المرتبط بتوثيق الطلاق فقط.

ونظمت وزارة العدل بالتعاون مع دار الإفتاء المصرية، خلال الأيام الماضية، برنامجا تدريبيا للمأذونين، خلال الفترة الممتدة من يوم الأحد وحتى الخميس الماضيين (على مدار خمسة أيام متتالية)، خضع لها 903 مأذونا من جميع المحافظات.

وتم خلال الدورة، بحسب بيان صادر عن وزارة العدل المصرية، تدريب المأذونين المشاركين في البرنامج على التحقيق في الطلاق قبل إثباته في الوثيقة الرسمية، وذلك من أجل مواجهة ظاهرة ارتفاع نسب الطلاق الموثق، واتباع الطرق الشرعية الكفيلة لضمان توثيق الطلاق وفق القصد الصحيح للزواج.

واستهدف البرنامج، الذي انعقد في وزارة العدل، رفع الوعي لدى المأذونين بالآثار الوخيمة للطلاق، والحد من النزاعات القضائية والصراعات الأسرية، وتنمية مهاراتهم في التحقق من المطلق عن قصده قبل إثبات الطلاق رسميا، والعمل على خلق دور مجتمعي جديد للمأذون من خلال عمله وعدم اقتصاره على الدور القانوني في التوثيق.

كما شهد البرنامج التدريبي للمأذونين عدة محاضرات وجلسات نقاشية ألقاها وأدارها نخبة من علماء دار الإفتاء وأساتذة الطب النفسي وعلم الاجتماع والقضاة، لنقل المعارف الشرعية الصحيحة والقواعد القانونية الحاكمة لهم، وإكساب المأذونين المهارات والملكات اللازمة للقيام بواجباتهم المتغيرة والمتطورة بما يحقق الهدف المنشود لخدمة المجتمع.

العثور على زورق نادر لشعب المايا القديم

قال مسؤولون أمس الأول الجمعة إنه تم اكتشاف زورق خشبي كان يستخدمه شعب المايا القديم ويعتقد أن عمره يزيد عن ألف عام في جنوب المكسيك فيما يعد جزءا من العمل الأثري المصاحب لبناء خط جديد للسكك الحديدية.

وتم العثور على الزورق النادر للغاية سليما تماما مغمورا في بركة مياه عذبة في شبه جزيرة يوكاتان المكسيكية بالقرب من أطلال مدينة تشيتشن إيتزا التي كانت ذات يوم مدينة رئيسية في المايا تتميز بمعابد منحوتة بشكل متقن وأهرامات شاهقة.

وذكر بيان لمعهد الآثار المكسيكي إن طول الزورق يزيد قليلا عن 1.6 متر وعرضه 80 سنتيمترا ومن المحتمل أنه كان يستخدم لنقل المياه من البحيرة أو في عروض إبداعية. وتم العثور علي الزورق أثناء قيام العمال بتفقد المنطقة المحيطة بالبحيرة بالقرب من جزء من مشروع السكة الحديد الذي سيربط المنطقة مع كانكون ، أكبر منتجع ساحلي في المكسيك.

أطباق الميلامين ليست مناسبة لأفران الميكروويف

حذر مركز حماية المستهلك بولاية نوردراين فيستفالن الألمانية من استعمال الأطباق المصنوعة من راتنج الميلامين في أفران الميكروويف، لأن هذه الأطباق يمكن أن تتحلل عند تسخينها إلى مكوناتها السامة، مثل مادة الفورمالديهايد المسرطنة ومادة الميلامين الضارة بالكُلى.

وأوضح الخبراء الألمان أن أطباق الميلامين تشهد إقبالاً كبيراً من المستخدمين بسبب ألوانها الزاهية ومقاومتها للكسر، وبالتالي فهي مناسبة للاستعمال مع الأطفال وفي جولات التخييم، ولكن لا يجوز أبداً تسخين طعام الأطفال الصغار على أطباق الميلامين في أفران الميكروويف، وينبغي أيضاً عدم ملامسة أدوات المطبخ أو الملاعق المصنوعة من الميلامين مع الأطعمة الساخنة.

وإذا تعذر على المرء معرفة نوعية الأطباق البلاستيكية وما مدى وملاءمتها للاستعمال في أفران الميكروويف، لأن الشركات تضع علامة ME بشكل طوعي، فلا يجوز أبداً استعمالها في تسخين الأطعمة والمشروبات، ونصح مركز حماية المستهلك الألماني أيضاً بضرورة التخلص من أطباق الميلامين البالية أو ذات الألوان الباهتة أو المتشققة من المطبخ.

اكتشاف مسار انتشار الزهايمر في الدماغ

تصل تراكمات من البروتينات السامة يُظنّ أنها وراء تراجع القدرات الإدراكية المرتبط بمرض الزهايمر، إلى مناطق مختلفة من الدماغ وتتكدّس فيها على مدى عقود، وفق ما أظهرت دراسة حديثة.

وهذا المقال الذي نُشر في "ساينس أدفانسيز" هو الأول الذي يستخدم معطيات بشرية لتقييم سرعة التطوّرات الجزيئية التي تؤدّي إلى هذا المرض التنكّسي، ما من شأنه أن يؤثّر على طريقة تطوير العلاجات.

وتنسف هذه النتائج أيضا الفرضية القائمة على أن هذه التراكمات تتشكّل في موقع واحد وتؤدي إلى تفاعل تسلسلي في مواقع أخرى، كما لوحظ عند الفئران. وقد تنتشر البروتينات بهذه الطريقة لكن هذه الآلية ليست المحرّك الرئيسي لانتشار المرض، بحسب الباحثين.

وقال جورج ميزل عالم الكيمياء في جامعة كامبريدج الذي شارك في إعداد هذه الدراسة لوكالة فرانس برس إن "عنصرين أتاحا القيام بأبحاث من هذا النوع، أولا تحليل بيانات جدّ مفصّلة متأتية من التصوير المقطعي بالإصدار البوزيتروني (تي إي بي) ومعطيات متنوّعة أخرى من جهة، وتطوير نماذج حسابية من جهة أخرى".

واستند الخبراء إلى 400 عيّنة دماغية مأخوذة بعد وفاة أشخاص مصابين بالزهايمر ومئة صورة مأخوذة بتقنية التصوير المقطعي "تي إي بي" أجريت لأشخاص مصابين بالمرض لتتبّع تراكم بروتينات تاو.

ويؤدي تراكم بروتينات "تاو" وأخرى من نوع "أميلويد بيتا" إلى موت الخلايا الدماغية وتقلّص الدماغ، ما يتسبّب خصوصا بفقدان الذاكرة والقدرة على إنجاز مهام يومية. ويشكّل الزهايمر وغيره من أمراض الخرف إحدى أكبر المشاكل المعاصرة في مجال الصحة العامة لأنّ مرضاه يفقدون استقلاليتهم، ما يشكّل عبئا نفسيا على العائلة وماليا على النظام الصحي.

مسلم بن حم يزور إكسبو ويلتقي ريم الهاشمي

الجولة شملت الجناح الإماراتي والسعودي والمصري والمغربي والسوري

•• دبي إكسبو – الفجر
رسالة إكسبو – محمد جاهين
محمد معين الدين

زار الشيخ مسلم بن سالم بن حم العامري عضو المجلس الاستشاري الوطني لإمارة ابوظبي معرض «إكسبو 2020 دبي»، الحدث الأضخم المقام تحت شعار «تواصل العقول وصنع المستقبل»، والذي يضم بين جنباته أجنحة 192 دولة، إضافة إلى مشاركة أهم المؤسسات والمنظمات والهيئات الدولية ونخب المبتكرين والمبدعين من مختلف أنحاء العالم وحرص خلال الزيارة على التجول في عدد من أجنحة الدول المشاركة .

وكان في استقباله لدى وصوله إلى مكان إقامة المعرض معالي ريم بنت إبراهيم الهاشمي، وزيرة دولة لشؤون التعاون الدولي، المدير العام لمكتب إكسبو 2020 دبي حيث رافقت الشيخ مسلم في جولة تعريفية داخل إكسبو .

واستهل الشيخ مسلم جولته بزيارة الجناح الإماراتي الذي يروي قصة الإمارات «موطن الحلم والإنجاز»، واستمع لشرح حول معروضاته وأفلامه الوثائقية التي تمثل قصة نشأة دولة الإمارات ورؤية القادة المؤسسين الرواد في بناء دولة حديثة متقدمة ترسخ ماضي الأجداد والتاريخ الأصيل . وتابع الشيخ مسلم بن حم جولته إلى الجناح السعودي . الذي يعد ثاني أكبر جناح في معرض إكسبو 2020 دبي بمساحة تبلغ 13.059 متر مربع ويقع في منطقة الفرص – وتعرف على رؤية المملكة الملهمة لمستقبل مشترك ومشاريعها الطموحة ضمن أربع ركائز رئيسية تشمل: المجتمع الحيوي والطبيعة والتراث والفرص الاستثمارية إضافة إلى ما يجسده الجناح من تاريخ المملكة العريق وما حباها الله من مناظر طبيعية متنوعة بجانب مساحات للطاقة والاستدامة

ومن ثم زار الشيخ مسلم أجنحة مصر والمغرب وسوريا حيث تعرف على أبرز ما تحتويه من مقتنيات .

وقال الشيخ مسلم: هذا الحدث الدولي الأول من نوعه في منطقة الشرق الأوسط وأفريقيا وجنوب آسيا يخلق فرصا واعدة لتعزيز الشراكات الدولية وتنمية آفاق التعاون المثمر بين دول العالم.

وتابع بن حم: إكسبو يجمع دول العالم في مكان واحد يطلع الزائر على ثقافة كل دولة وإبداعاتها من خلال مشاركة أكثر من 190 دولة، ويتعرف إلى آخر ما وصلت إليه العقول البشرية من إبداعات تثري الحياة الإنسانية، وترتقي برفاهية الشعوب، وتضع نصب عينيه تصورات لما ستؤول إليه المجتمعات من تطور ورفاهية في المستقبل القريب .

وفي ختام الزيارة توجه الشيخ مسلم بالشكر لجميع القائمين على هذا الحدث العالمي متمنياً لهم دوام التوفيق والنجاح .

بمشاركة 150 راقصاً يقدمون 12 عرضاً تقليدياً..

إكسبو 2020 دبي يستضيف احتفالات أضواء «ديوالي»

•• دبي – الفجر

أقيم في إكسبو 2020 دبي، الاحتفال الأول بمهرجان الأضواء "ديوالي" أحد أكبر الأعياد في الهند، والذي يرمز لانتصار الخير على الشر، وذلك على خشبة مسرح دبي ملينيوم، حيث استمتع الحضور بأداء ملون ونابض بالحياة ضمن 12 عرضاً تقليدياً راقصاً من مختلف ولايات الهند، قدمه 150 راقصاً، ليدشن الحدث الاحتفالي الممتد من 29 أكتوبر الحالي إلى 5 نوفمبر المقبل، ويتضمن العديد من الفعاليات الفنية والثقافية.

وأقيم الحفل ، بحضور سعادة الدكتور أمان بوري، القنصل العام للهند، والدكتور فهد أحمد الزرعوني، مسؤول الشؤون الدبلوماسية والقنصلية في شرطة دبي، إلى جانب كبار الشخصيات ورجال الأعمال من مجتمع الأعمال الهندي في دولة الإمارات العربية المتحدة.

ويعتبر مهرجان "ديوالي"، الذي يطلق عليه أيضاً "ديفالي"، عيدا دينيا للهندوسية والسيخية في جميع أنحاء العالم، يحتفل فيه خلال فصل الخريف من كل سنة، ويرمز لانتصار الخير على الشر والنور على الظلام، كما يشكل مناسبة سعيدة للاحتفال بالحياة والأمل والتفاؤل وتمتين العلاقات الاجتماعية.

ويوفر إكسبو 2020 دبي، الذي يستضيف احتفالات مهرجان "ديوالي" لمدة خمسة أيام متتالية هذا الأسبوع، فرصة للكثير من زوار الحدث الدولي، خاصة من الجالية الهندية، للاستمتاع بالأنشطة الغنية والمتنوعة التي ستقام بمناسبة المهرجان الهندوسي.

ويمتع مهرجان الأضواء زوار إكسبو بكثير من عروض الموسيقى الحية والراقصة، التي تحتل أيضاً مركز الصدارة في جناح الهند المثير للإعجاب المكون من أربعة طوابق. حيث سيتم تفعيل موسيقى تفاعلية مع LED Rangoli (وهو شكل فني نشأ في شبه القارة الهندية، حيث يتم إنشاء أنماط على الأرض باستخدام مواد مثل مسحوق الحجر الجيري، والرمل الملون، وغيرها)، عندما يمر الزوار خلال أجهزة استشعار، إضافة إلى أشعة الضوء والأنماط التي تمثل السعادة والإيجابية والازدهار.

وفي 2 نوفمبر المقبل، ستمتع فرقة "روح" Rooh الحائزة على جائزة MTV الزائرين بأغانيها الناجحة، على مسرح دبي ملينيوم، من عام 2030 فصاعداً، بينما يقدم جناح الهند أمسية موسيقية في 4 نوفمبر، تتضمن عروضاً للثنائي الشقيق الشهير سالم وسليمان ميرشانت، ومغني بوليوود Vipul Mehta. ويتم تخصيص برنامج "ليالي إكسبو" Late Nights @Expo، الذي يقام على مسرح اليوبيل، لعروض احتفالية من مهرجان ديوالي نهاية هذا الأسبوع مع بعض الأحداث البارزة في 4 و 5 نوفمبر المقبل.

وتختتم الاحتفالات بمهرجان الأنوار "ديوالي" بنهاية مبهرة يوم 5 نوفمبر المقبل على مسرح دبي ملينيوم، حيث ستأخذ فرقة الروك الهندية النشيطة Dhruv التي تتخذ من دبي مقراً لها الجماهير في جولة رائعة عبر موسيقى بوليوود والروك والبراغ.

فريق هارلم غلوبتروترز يلهب حماسة الجمهور في إكسبو 2020 دبي

•• دبي – الفجر

استعرض فريق "هارلم غلوبتروترز" الأميركي مهاراته في لعبة كرة السلة داخل مركز الرياضة واللياقة البدنية في إكسبو 2020 دبي، وذلك ضمن جولة للفريق حملت عنوان "سبريد غيم".

وشارك الفريق بالتعاون مع جناح الولايات المتحدة الأميركية بفعاليات متعددة، كاللعب برفقة اللاعبين الصغار وأصحاب الهمم، وأداء حيل كرة السلة وتعليمها، كما خاض مباراة مفعمة بالحيوية وبأداء استعراضي مبهر أظهر خلالها مهاراته الفذة في كرة السلة. (مع الإشارة إلى أن الفريق سيخوض مباراة أخرى اليوم في مركز الرياضة واللياقة البدنية في إكسبو 2020 دبي).

وقال لاعب الفريق سبايدر شاربلس، الذي سافر إلى 42 دولة خلال فترة ثماني سنوات قضاها مع الفريق: "فقط كن سعيدا واستمتع بما تفعله، للرياضة والمنافسة قدرة فريدة في تركيز الذهن بعيدا عن السلبيات، وهدفنا هو جلب آلاف الابتسامات للناس وللأطفال والعائلات في جميع أنحاء العالم".

وتتزامن هذه الأنشطة مع انطلاق فعاليات الدورة الخامسة من "تحدي دبي للياقة" والتي تستمر حتى 27 نوفمبر المقبل. وينص التحدي على ممارسة 30 دقيقة من التمارين الرياضية على مدى 30 يوماً، ويتوقع أن يزيد زخم هذه الفعاليات هذا العام مع مشاركة ضيوف "إكسبو 2020 دبي" من حول العالم.

وقال سعادة سعيد حارب، أمين عام مجلس دبي الرياضي: نحن سعداء لأننا جزء من هذا المكان المميز والذي حصر العالم في بقعة واحدة هنا في الإمارات، نشكر إدارة إكسبو لإعطائنا فرصة التواجد هنا لإطلاق النسخة الخامسة لتحدي دبي للياقة (30X30) من هذا المكان كذلك".

وأكد أحمد الخاجة، المدير التنفيذي لمؤسسة دبي للمهرجانات والتجزئة: "أنا سعيد لوجودي هنا لإطلاق (30X30) وهي مبادرة أطلقها سمو الشيخ حمدان بن محمد بن راشد آل مكتوم، ولي عهد دبي رئيس المجلس التنفيذي، لجعل دبي من أكثر المدن نشاطا في العالم وأتمنى أن يكون الجميع مستعدا لثلاثين يوم من النشاط والأدرينالين والالتزام، لأن الالتزام لمدة ثلاثين يوم يجعل النشاط جزءا من حمضنا النووي، ولا يمكننا التراجع، وسنلاحظ الفوائد التي تأتي بعد ذلك".

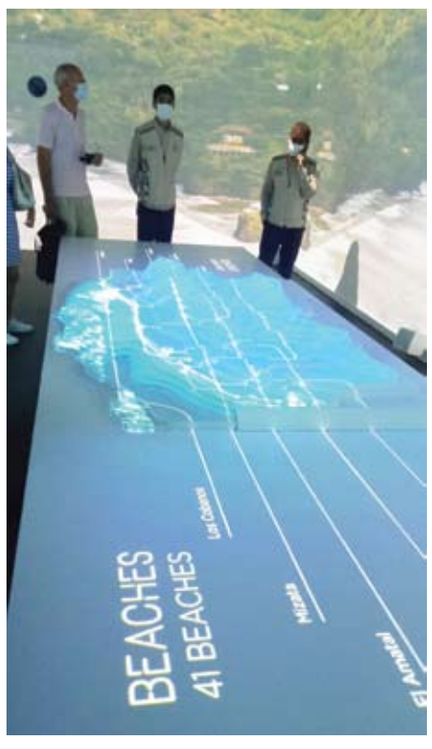

جناح السلفادور في أكسبو 2020 يدعو زواره للتعرف على موروثه الثقافي

•• أكسبو : أسامة عبد المقصود

سيفوتك الكثير إذا زرت جناح دولة السلفادور في أكسبو ٢٠٢٠ ولم تتذوق القهوة، مجرد احتساء القهوة سنكتشف ان للقهوة مذاق آخر وأسلوب مختلف، فدولة السلفادور من أصغر دول أمريكا الوسطى وأكثرها كثافة سكانية، عاصمتها سان سلفادور وهي أكبر مدنها، أما سانتا آنا وسان ميغيل فهي أيضًا مراكز مهمة ثقافيًا وتجاريا في البلاد وفي أمريكا الوسطى، يحد السلفادور المحيط الهادئ من الغرب وغواتيمالا من الشمال وهندوراس من الشرق، أما موقعها في أكسبو ٢٠٢٠ دبي فتقع بمنطقة التنقل وتطل على دول عربية وأوروبية، ويضم جناح السلفادور قاعة عرض تتسع لعشر زوار عبارة عن شاشات عرض على الجدران تستعرض تاريخ الدولة وتراثها وأهم مناطق السياحة فيها، وفي وسط القاعة خريطة للدولة وموقعها على الكرة الأرضية، وعند باب الخروج خصص مكان للضيافة وتقديم القهوة والمشروبات الشعبية في السلفادور، وغرفة تحكم في القاعة وتقديم المعلومات والاجابة عن أسئلة الزوار، وعلى الجانب معلق كرسي متدلى من السقف مصنوع من التريكو ويستخدم في الاسترخاء والاستجمام.

وعن مشاركة دولة السلفادور في معرض أكسبو ٢٠٢٠

أكدت فانيسا بنداك المتحدث الإعلامي باسم الجناح أن أكسبو يعتبر فرصة وحدث كبير لمشاركة دول العالم في مكان واحد لعرض الثقافات بين الشعوب وتقارب وجهات النظر وأن الإنسانية محركة أساسي في هذا الكون، وشاركنا في المعرض بهدف التعريف بعادتنا وتقاليدنا، والتعريف أيضا بالموروث الثقافي وطرح مشروعاتنا السياحية وجذب الاستثمار.

وتضيف فانيسا بنداك المتحدثة باسم جناح السلفادور بأن الدولة تحرص على بناء مستقبلها وان تكون واحدو من أهم الدول الجاذبة للسياحة والاستثمار، فتعتبر السلفادور دولة بكر تسعى لاستقطاب الكوادر البشرية التى تمتلك الخبرة ولديها الأحلام لتحقيقها، فنحن نلبي متطلبات المجتمع ونسمح بسن القوانين والمعايير التى تؤصل لفكر بناء مجتمع واعي يهتم بالثقافة والتعايش السلمي.

وقالت أن دولة الإمارات تمكنت من التواصل بدول العالم وجذبها لتكون ضمن منظومة التعايش السلمي، وهذا ما شاهدناه في الإمارات والدليل هذا التطور والتنمية التى نراها جلية في كل مكان، وخير دليل على قوة الإمارات هو تنظيم هذا الحدث العظيم في ظل جائحة كوفيدا، ونتطلع إلى بناء جسر متين بين سلفادور والإمارات في شتى المجالات المختلفة، ونسعى لتقديم كل الخدمات وتذليل كل الصعاب ما يجعلنا في وحدة مع دولة مهمة بالشرق الاوسط، وايضا نسعى لعقد اتفاقيات مع جميع الدول الموجودة بأكسبو والتقديم كل التسهيلات التى من شأنها بناء مجتمعات تسعى للتنمية وتدعو للسلام.

فعاليات منوعة احتفالاً بـ «هالوين» في إكسبو 2020 دبي

•• دبي – الفجر

قام فريق من العازفين بجناح إيرلندا في إكسبو 2020 دبي، بجذب الجمهور إلى مسرح اليوبيل، وذلك من خلال مجموعة متنوعة من الموسيقى الإيرلندية التقليدية كجزء من احتفالات "هالوين"، المهرجان الذي يقام سنويا في 31 أكتوبر للاحتفاء بنهاية موسم الحصاد، وبداية فصل الشتاء. وتقدم الفرقة التي يطلق عليها اسم "عازفو إكسبو" عرضاً اليوم الأحد على منصة مسرح اليوبيل عند الساعة 7 مساءً، حيث يأخذ العازفون الجمهور في رحلة لاستكشاف أكثر أشكال الموسيقى الإيرلندية نقاءً، والاحتفال معهم بماضيها الغني فنياً، وبمقطوعاتها الحديثة الديناميكية. ويعد هذا الحفل واحدا من مجموعة فعاليات "هالوين" ينظمها إكسبو 2020 دبي، حيث ستشهد الأيام القليلة المقبلة عروضا وفعاليات منوعة بهذه المناسبة الشعبية التي تناسب كل الأعمار.

ويستطيع زوار مخبز ومدرسة "بريد أهيد" رؤية مخبوزات "هالوين" خاصة بالمناسبة وتعلم بعض حيل الخبز.

وشهد جناح الاستدامة حفلة هالوين مع "دي جي" محليين منوعين صباح امس، فيما يستضيف مسرح دبي ميلينيوم حفلا موسيقيا يقدم بعض المقاطع الصوتية "المرعبة" الخاصة بالهالوين اليوم الأحد 31 أكتوبر في تمام عند الساعة 7 مساءً.

ضمن احتفالات الديوالي في إكسبو 2020 دبي

الجمهور على موعد مع نجم الراب الهندي بادشاه وفرقتي «دول تاشا» و «وِن تشاي مِت توست»

•• دبي – الفجر

يتصدر النجم الهندي بادشاه قائمة العروض التي لا تُفوت ضمن سلسلة سهرات إكسبو الغنائية المخصصة للاحتفال بالديوالي، وهو المهرجان الأكبر من نوعه في الهند، نهاية الأسبوع المقبل (4-5 نوفمبر).

يشتهر بادشاه، وهو مؤدي راب ومغن ومنتج سينمائي ورجل أعمال، بالغناء باللهجات الهندية والهاريانفية والبنجابية، ومن أشهرها أغنيات "باني باني" و"غندا بول" وغيرها، وهو من المشاهير الأعلى دخلا في الهند، وقد أدرجته مجلة "فوربس إنديا" في قائمتها للمشاهير "سيليبريتي 100" في أعوام 2017 و2018 و2019، ما جعله مغني الراب الوحيد الذي يظهر في القائمة.

في عطلة نهاية الأسبوع القادم والمتزامنة مع الاحتفال بمهرجان الديوالي، يوم 4 نوفمبر، يقدم بادشاه "التجربة الحية"، بمشاركة آستا غيل وريكو، حيث سينضم الفنان ذو الشعبية الهائلة إلى المغنية آستا غيل والموسيقي ريكو، اللذين تعاون بادشاه معهما مؤخرا لإنجاز أحدث أغانيه، وهي نسخة من "باتشبان كا بيار"، ويظهر فيها نجم الإنترنت الشاب ساهديف ديردو.

وستكمل فرقتا "دول تاشا" و"وِن تشاي مِت توست" عروض يوم 4 نوفمبر، ليَتولى كل من شيلبا أنانت وإستر إيدن و"بيتر كات ريكوردينغ كو" زمام الأمور لاحقا في 5 نوفمبر.

"دول تاشا"، هي فرقة تتكون من مجموعة من الموسيقيين الهنود مقرها دبي، وهي الفرقة الأولى من نوعها في الشرق الأوسط، وستضفي أجواء مختلفة على السهرة، عبر تقديم عرض تقليدي أكثر أصالة.

أما "وِن تشاي مِت توست"، فهي فرقة شعبيَة تغني بعدة لهجات هندية، تشكلت في كوتشي عام 2016، وتتألف من المغني الرئيس أشوين غوباكومار، وعازف الغيتار أشيوت جايغوبال، وعازف الكيبورد بالي فرانسيس، وعازف الطبل باي سايلش، وسيقدم أعضاء الفرقة مزيجهم من ألوان الفولك والروك والسينث والموسيقى الإلكترونية، دون إغفال جذورهم الهندية.

ستفتتح المغنية وكاتبة الأغاني إستر إيدن، المولودة في غوا والمقيمة في دبي، والتي وقعت عقد تسجيل مع شركة يونيفرسال ميوزيك العالمية في سن 17 عاما، الليلة الثانية من عطلة نهاية الأسبوع المتزامنة مع ديوالي يوم 5 نوفمبر لتبهر الجماهير بأغانٍ من تأليفها يتجلى تأثرها بموسيقى الجاز.

أما المطربة وكاتبة الأغاني والملحنة والمنتجة الهندية شيلبا أنانت، فستصطحب الجمهور في رحلة موسيقية ممتعة بصوتها الفريد الذي يجمع بين السول والجاز والتأثيرات الإلكترونية.

تقيم أنانت بين دبي ونيويورك، وتدمج في أغنياتها بين ثلاث من أقدم اللهجات الهندية، كالتاميل والمالايالام والهندية مع اللغة الإنجليزية لابتكار إيقاعات موسيقية تتخطى الحدود والثقافات.

وفيما جرى تشبيه غناء فرقة "بيتر كات ريكوردينغ كو"بصوت مغني "رات باك" الأسطوري دين مارتن، فإن الفرقة تحمل طابع نيودلهي بامتياز، الذي يظهر من خلال استخدام موسيقى الجاز والأمبينت والإلكترو الذي يمنح "بيتر كات ريكوردينغ كو" صوتا مقنعا.

تقام عروض عطلة نهاية الأسبوع المتزامنة مع ديوالي ضمن سهرات جلسات في إكسبو الغنائية في الفترة من 4-5 نوفمبر، من العاشرة والنصف مساء إلى الواحدة بعد منتصف الليل على منصة اليوبيل.

جناح رومانيا ينظم ورشة عمل لصنع الحقائب اليدوية من مواد مستدامة في إكسبو 2020 دبي

•• دبي – الفجر

تشارك الفنانة الرومانية سيمينا فيليت في ورشة عمل لصنع الحقائب اليدوية، والتي ينظمها جناح رومانيا في إكسبو 2020 دبي، خلال ستة أشهر على امتداد فترة إقامة الحدث الدولي، وذلك باستخدام مواد مستدامة للتقليل من النفايات واستنزاف الموارد البيئية.

وقامت الفنانة الرومانية سيمينا فيليت أثناء ورشة العمل يوم الاثنين الماضي والمقرر استمرارها طيلة الشهر الجاري، بإنتاج وتصميم منتجات مختلفة بتصميمات متنوعة مبتكرة، باستخدام الجلد الطبيعي فقط، وذلك في عرض فني حي أمام زوار جناح رومانيا في إكسبو 2020 دبي.

وتحت عنوان "التقاليد برؤية جديدة"، تم استلهام تنظيم ورشة العمل الحالية من مشروع بعنوان "رومي"، وهو مشروع من ابتكار الفنانة سيمينا فيليت. والذي حصد أربعة جوائز دولية. و المشروع عبارة عن مزيج من الهندسة المعمارية وديكور المنزل والأزياء.

علقت الفنانة الرومانية سيمينا فيليت على فكرة المشروع قائلة: "إن التصميم يعني إيجاد حلول للمشكلات الماضية أو المستقبلية، ومهمتها اليوم هي إيجاد حلول تنسجم مع مفهوم الاستدامة، والتي وجدتها في استخدام الجلد الطبيعي من دون مواد كيماوية، منذ 12 عاماً، وهو من أقدم المواد استخداماً في العالم، وبهذا نحن نساعد في التقليل من استنزاف الموارد البيئية".

وعن الرسالة التي تهدف إلى إيصالها في إكسبو 2020 دبي، قالت فيليت: "أريد أن يعرف الزوار بأن لدينا مصممين خلاقين في رومانيا، يحرصون على إنجاز أعمالهم بالتوافق مع مفهوم الاستدامة. وبما أن رومانيا ليست مشهورة كثيراً بهذا المفهوم، لذا فنحن نسعى إلى تغيير تفكير العملاء وتثقيفهم حول مفهوم المنتجات المستدامة".

وستقوم سيمينا فيليت، أثناء الورشة بتصميم 10 منتجات متنوعة أمام الحضور، في أجواء فريدة تستعرض الأسلوب الفني المستخدم في تصميم هذه المنتجات، بمعدل منتج واحد كل يومين، وسيمثل اليوم الأول عملية الخلق (المفكر)، فيما يمثل اليوم الثاني عملية الإنتاج (الصانع).

ومن المنتجات الفريدة والمتنوعة التي تم ابتكارها حتى الآن في ورشة العمل؛ دفتر بأغلفة جلدية وأوراق يدوية الصنع، عليه رسومات مطبوعة لأعشاب علاجية خاصة. زوج من الأحذية الفلاحية التقليدية برومانيا مع نعل مقطوع بالليزر. حقيبة جلدية مطرزة يدوياً تصور قصة رومانية، مصنوعة من الإشارات والنقاط الرومانية التقليدية. سجادة صغيرة مزركشة مصنوعة من الجلد.

كما يشمل المعرض؛ حقيبة كمبيوتر محمول معاد تدويرها تصور رسائل عن رومانيا. طقم مكتب مصنوع من مواد معاد تدويرها. حقيبة شبكية باستخدام تقنية "ماكريم" للنسيج. محفظة قابلة للطي للجنسين مصنوعة من الجلد المعاد تدويره، وتضم بطاقات تحمل رسائل أو روسومات عن رومانيا. حقيبة كتف قابلة للتحول إلى صدرية رجالية، وغيرها.

ومن المقرر أن تستمر الورشة على امتداد فترة إقامة إكسبو 2020 دبي، بمشاركة 6 فنانين وحرفيين ومصممين رومانيين، باستخدام مواد طبيعية مثل الجلد والمعدن والخشب لإنتاج أعمال فنية حية أمام الحضور، وتشكل الاستدامة والاستخدام المسؤول للموارد القاسم المشترك بين جميع الفنانين.

وأنشأت الفنانة سيمينا فيليت منذ عام 2010، استديو خاص بها لتصميم وإنتاج إكسسوارات وملحقات عالية الجودة، بتصميمات مبتكرة باستخدام المواد المستدامة، وبالتالي الحصول على منتجات عملية وطويلة الأمد بشكل مثير للإعجاب، والتي تهدف إلى التقليل من النفايات والهدر للموارد البيئية.

جناح الهند يستقبل 150 ألف زائر في 28 يومًا

•• دبي–الفجر:

بلغ عدد زوّار جناح الهند في إكسبو 2020 دبي 150 ألف زائر في 28 أكتوبر 2021، ما يجعله أحد أكثر الأجنحة التي استقطبت أكبر عدد من الزوّار في معرض إكسبو.

استقبل جناح الهند 151360 زائرًا منذ افتتاحه في الأوّل من أكتوبر.. مع احتفالات مهرجان "ديوالي" المقبل، يستعدّ جناح الهند لاستضافة العديد من العروض الثقافيّة والموسيقيّة للترفيه عن الزوار ابتداءً من 2 نوفمبر. لتعزيز مكانة الهند كدولة رائدة في القطاع التقني، سيعرض الجناح أيضًا المنشآت الرقمية في مجال الذكاء الاصطناعي والواقع الافتراضي التي لا شكّ أنّها ستُبهر الجمهور.

وتعليقًا على هذا الإنجاز، قال الدكتور أمان بوري، القنصل العام للهند في دبي ونائب المفوض العام للهند في إكسبو 2020 دبي: "يسعدنا أنّنا حقّقنا هذا الإنجاز في جناح الهند في هذه الفترة القصيرة من الوقت ونتوقع أن نسجّل أرقامًا أعلى في الأسابيع المقبلة. نتطلع إلى الاحتفال بعيد "ديوالي"، مهرجان الأضواء، بحماس كبير لنضمن تمتّع زوار إكسبو 2020 دبي باختبار المهرجان.

استضاف الجناح العديد من الفعاليّات المتعلقة بقطاعات النمو التي قدّمت "الهند الجديدة" للعالم وفتحت قناة لفرص الاستثمار وتبادل الأفكار مع العالم. وقد استقطبت الجلسات العديد من مندوبي الأعمال والممثلين الدوليين، مما أدى إلى تعزيز عدد الموظفين. كما تمّ عرض عدد كبير من الأنشطة الثقافية في جناح الهند خلال احتفالات "الدوسيرا" و"نافراتي". وشملت الاحتفالات الرقصات الشعبية وسرد القصص والموسيقى التي استمتع بها عدد لا يحصى من الزوار وكبار الشخصيات.

سيجعل أسبوع "ديوالي" القادم جناح الهند وجهة جذابة بفضل التجهيزات الملوّنة والإضاءة على شكل "سوارانغولي" Swarangoli أو "رانغولي" من الليد LED Rangoli، وعرض افتراضي للمفرقعات النارية والفعاليّات بما في ذلك عروض لفنانين هنود بارزين مثل سليم سليمان، وفيبول ميتا، وفرق مثل "روه" و"دروف".

وأضاف الدكتور بوري: "لقد غيّر معرض إكسبو 2020 دبي حقًا نظرة العالم إلى بلدنا. يحظى مهرجان "ديوالي" بشعبية في جميع أنحاء العالم وقد منحنا معرض إكسبو 2020 منصة لإبراز روعة الهند للزوار. نظرًا للمساحة الكبيرة المخصصة لجناح الهند، يسعدنا أن نشهد الإقبال الهائل ونحن على أتمّ الاستعداد لاستضافة الزوار المتحمّسين الذين يتوقون لرؤية ما ينتظرهم في الجناح خلال الأيام المقبلة.

يتألف جناح الهند من مبنى من أربعة طوابق حيث تم تخصيص كل مستوى لتسليط الضوء على نجاح الهند عبر مختلف القطاعات والولايات. استقطبت الثقافة الهندية النابضة بالحياة، بالإضافة إلى فرص الشراكة المتنوعة والشعبية المتزايدة للمهرجانات الهندية والمأكولات والعروض الثقافية، الزوار من جميع أنحاء العالم. بالإضافة إلى ذلك، ساهمت الجالية الهنديّة الكبيرة في دول مجلس التعاون الخليجي بشكل حاسم في تعزيز الإقبال إلى الجناح.

احتفال الثقافة العالمية «إربان جام».. مكان يلتقي فيه الفن بالموسيقى والرياضة في إكسبو 2020 دبي

•• دبي – الفجر

قصيدة غنائية للثقافة الحضرية تجمع مزيجاً يمتد على كوكب الأرض من الرياضيين، وفناني الشوارع من الطراز العالمي ومنسقي الموسيقى الديناميكيين على مسرح دبي ميلينيوم في إكسبو 2020 دبي في الأول من نوفمبر المقبل.

تضم التشكيلة نخبة من المواهب بلغ عددهم 35 فناناً من 28 بلداً، بما في ذلك المتزلجين، وراكبي السكوتر، وسائقي دراجات موتوكروس، إلى جانب فناني الشوارع ماينديورز وروبن سانشيز، فضلاً عن المدخلات الموسيقية من الدي جي ميشيل، والدي جي شوك، والدي جي السيد تي.

ويجتمع المشاركون معاً لسرد قصة جماعية بطريقة فريدة ومؤثرة لتسليط الضوء على الكيفية التي تكون فيها الاختلافات قوة أساسية، من مسابقات الرقص (بريك دانس) إلى مسابقات الحيل والخدع، وأداء محطة (بيتبوكس) للكلمات المنطوقة، وعرض دي جي موسيقي متعدد الأجيال، حيث صُمم هذا البرنامج الزاخم بهدف التنوع.

ويقدم "إم سي"، والمبدع "تامير"، الذي تعود أصوله إلى لندن، "إربان جام". وقال تامير: "ها نحن الآن نشهد مرة أخرى إنجازا رائعا لإكسبو 2020 دبي في الوقت الفعلي. لقد مضت علينا بضع سنوات صعبة وكان العالم كله في حالة جمود وتوقف، لذا يسرّني استعادة التوحد مع الإنسانية في مثل هذا الحدث المذهل والمكان الرائع وأنا متحمس لمشاركة ثقافة الهيب هوب وثقافة المدن الحضرية".

ووصف فنان الشارع الإسباني، روبن سانشيز، عمله تحت عنوان "رحلة البحر المتوسط بلا وجهة"، بالقول: "أنا أتطلع إلى رؤية إكسبو وأعمال أقراني وأصدقائي. أنا واثق أن جميعها ستكون رائعة للغاية."

وقال زميله ماينديورز: "سيكون التواصل مع الجمهور الواسع، والانخراط في بيئة إبداعية تحيط بها الأفكار المحفزة والقوية أمراً رائعاً".

منسقة الموسيقى (دي جي ميشيل)، وتعود أصولها إلى أذربيجان، هي أصغر منسقة أغانٍ محترفة في العالم، وفي الشرق الأوسط، وتصف نفسها بأنها دي جي مفتوحة الأفق، وتعد بمجموعة من الأنغام المفعمة بالطاقة والمشاعر الإيجابية". أما الفنان البصري اللبناني "سير"، فينقل عمله بالمفاهيم العاطفية والاجتماعية والثقافية إلى الجمهور، وهو نوع من الفنون يظهر "الرغبة في التعلُّم من الآخرين".

أما بي بوي، راقص من فرنسا، فيتطلع إلى فرصة تقاسم الخلفيات والثقافات، والأهم من ذلك، الابتسامات مع الناس من جميع أنحاء العالم. سيُقام "إربان جام" في الأول من نوفمبر، في اليوم الثاني من أسبوع التنمية الحضرية والريفية - وهي سلسة من الفعاليات مخصصة لاستكشاف الكيفية التي يجب فيها أن نغير الطريقة التي نتحرك بها، ونبني ونستهلك فيها ونعيش في موائل المستقبل.

ويستمر العرض من الساعة 19:30 إلى الساعة 21:30 في مسرح دبي ميلينيوم.

يمكن للزوار أيضا الاستمتاع بأنشطة أخرى تحت شعار التنمية الحضرية والريفية في جميع أنحاء الموقع، بما في ذلك رحلتان موجهتان للزوار بشكل خاص، "مدن المستقبل"، و"الحوار عبر التصميم"- بينما ستعرض المكسيك على شاشاتها فلمين من أكثر الأفلام مشاهدة، فلم "أونا كوريتيه سالفاتيه" (التيار البرّي) وفلم "كوبليخو نورتيه" (شمال كومبليخو) في تيرّا- جناح الاستدامة، يوم الخامس من نوفمبر، الساعة 14:00.

يجيب على سؤال: أين وكيف سنعيش في المستقبل؟

أسبوع التنمية الحضرية والريفية في إكسبو 2020 دبي يستكشف الموائل المستدامة والقادرة على مواجهة التغير المناخي

•• دبي – الفجر

يجمع إكسبو 2020 دبي، القادةَ والخبراء والمتخصصين في أسبوع التنمية الحضرية والريفية لمناقشة كيفية مواجهة التحديات التي تواجه المدن والمجتمعات في عصرنا الحالي، ولاستكشاف أهمية تغيير أساليبنا في التنقل والبناء والاستهلاك للتمكن من العيش في الموائل التي ستحتضننا في المستقبل.

يُقام أسبوع التنمية الحضرية والريفية من اليوم 31 أكتوبر إلى 6 نوفمبر بالتعاون مع سيمنس، شريك رقمنة البنية التحتية الرسمي لإكسبو 2020، ، وبرنامج الأمم المتحدة للمستوطنات البشرية (موائل الأمم المتحدة)

شبكة الآغا خان للتنمية، وسيناقش مجتمعاتنا بصفتها لبنات بناء للازدهار، وكيف يمكننا جعل موائلنا المستقبلية مستدامة؟

كما يناقش أسبوع التنمية الحضرية والريفية سبل بناء المدن والفئات المستهدفة التي تخدمها هذه المدن، وسيسلط الضوء على دستركت 2020، وهي إرث إكسبو 2020 دبي، ونموذج المدينة المستقبلية الذكية المتمحورة حول الإنسان، كما سيركز أيضا على المجتمعات الريفية، مع التشديد على تسخير المعارف والابتكارات المحلية وضمان الوصول إلى البنية التحتية والخدمات العامة، من النقل والسكن، إلى الوصول إلى الطاقة النظيفة والمساحات العامة الخضراء، لضمان عدم ترك أحد خلف الركب.

وقالت معالي ريم الهاشمي، وزيرة دولة لشؤون التعاون الدولي، المدير العام لإكسبو 2020 دبي: "سواء في المدن أو في المناطق الريفية، أوالمناطق المنظمة أو العشوائية، يمثل الوصول إلى ظروف حياة آمنة وخدمات ميسورة التكلفة حقا أساسيا وجزءا لا يتجزأ من توفير الفرص المتكافئة للجميع من أجل تحقيق التقدم والازدهار".

وأضافت: "يزداد بشدة الطلب على الوصول إلى الموارد من المدن والمجتمعات، ولا يمكن معالجة هذا التحدي سوى عبر التعاون وتبادل الأفكار، نفخر بالعمل إلى جانب أكثر من 200 دولة وجهة معنية، يقدم كل منها منظورا مختلفا، من أجل استكشاف مقاربات جديدة إزاء الموائل الشاملة التي تتمتع بالمرونة التي تخدم مجتمعاتها، عبر منحها فرصة العيش بتناغم مع البيئة الطبيعية، ومن أجل تحفيز الحوار بهدف التقدم في هذا المجال الحيوي".

وقال هيلموت فون ستروف، الرئيس التنفيذي لشركة سيمنس الشرق الأوسط: "لقد حقق إكسبو 2020 دبي في الشهر الأول من انعقاده مهمته المتمثلة في "تواصل العقول وصنع المستقبل"، ونفخر بالمشاركة في أسبوع الموضوع المقبل الذي يركز على التنمية الحضرية والريفية. أسست شراكتنا مع إكسبو 2020 دبي نموذجا لمدن المستقبل الذكية، ونتطلع إلى مناقشة كيف يمكن لتجربتنا هنا توفير بيئات أكثر أمنا وفعالية وراحة في جميع أنحاء العالم".

سينطلق أسبوع التنمية الحضرية والريفية يوم 31 أكتوبر، بالتزامن مع اليوم العالمي للمدن في إكسبو 2020، المُنعقد بالشراكة مع المجلس التنفيذي لإمارة دبي، وبرنامج الأمم المتحدة للمستوطنات البشرية (موائل الأمم المتحدة)، وستركز هذه الفعالية على ، إمكانيات التأقلم بمرونة مع التغيرات الحاصلة وخاصة في سياق التغير المناخي، واستكشاف الهندسة المعمارية المستدامة، وتنمية المدن الذكية، عبر سرد قصص نجاح دبي.

ويقود الحوارات كل من معالي سعيد محمد الطاير، العضو المنتدب الرئيس التنفيذي لهيئة كهرباء ومياه دبي، شريك الطاقة المستدامة الرسمي لإكسبو 2020 دبي، وسعادة وسام لوتاه، المدير التنفيذي لمؤسسة حكومة دبي الذكية، والدكتورة شيبرا نارانج سوري، رئيس فرع الممارسات الحضرية، في برنامج الأمم المتحدة للمستوطنات البشرية المتحدة، وديفيد هوبنج، الرئيس التنفيذي لقطاع البنية التحتية الذكية والخدمات في شركة سيمنس، وأحمد وراشد بن شبيب، وهما خبيران إماراتيان في التخطيط الحضري معروفان بإسهاماتهما في مجال المساحات الحضرية المعاصرة.

وفي إطار فعالية "المدن الشاملة" يوم 3 نوفمبر، سيقدم برنامج الأمم المتحدة للمستوطنات البشرية أيضا خارطة طريق المرحلة الأخيرة من برنامجه المشترك للنهوض بالأحياء الفقيرة والعشوائية والذي يهدف لتوفير الخدمات للأحياء الفقيرة و العشوائية، بالاستناد إلى المعرفة والتعلّم المكتسبَين خلال تنفيذ هذا البرنامج.

وقالت ميمونة محمد شريف، وكيلة الأمين العام للأمم المتحدة والمديرة التنفيذية لبرنامج الأمم المتحدة للمستوطنات البشرية (موائل الأمم المتحدة): "لا بد أن نتحدى أنفسنا واضعين نصب أعيننا ضرورة تولي زمام المبادرة لقطع الشوط الاخير في تنمية الأحياء الفقيرة. هناك 61 دولة يعيش فيها واحد من كل ثلاثة سكان حضريين في أحياء فقيرة. إن برنامج الأمم المتحدة للمستوطنات البشرية مُلتزم بتحقيق تنمية حضرية مستدامة ومزدهرة وصحية وآمنة ومرنة في المدن، كذلك تأمين مستويات معيشية أفضل للجميع، ولا سيّما للفئات الاجتماعية المهمشة والأكثر ضعفًا". وفي وقت يصمم فيه الرجال معظم المدن، سيرحب المجلس العالمي النسائي، المُنعقد بالتعاون مع دولة سلوفينيا يوم 1 نوفمبر، بمتحدثات، من بينهن لادييا غودينا كوشير، المؤسس، والمدير التنفيذي لمؤسسة "سيركولار تشنج"، وكلاوديا لوبيز، عمدة مدينة بوغوتا في كولمبيا، لاستكشاف كيف يمكن للنساء ومدى أهمية أن يشكلن جزءا أساسيا من عملية تصميم، وبناء والاستفادة من الموائل المستدامة التي تتمتع بالإمكانيات المرنة التي تمكنها من التماشي مع التغيرات المستقبلية. وفي اليوم نفسه ، سيسلط الضوء واحد من منتديات موضوعات الأعمال المُقام في مركز دبي للمعارض في إكسبو 2020 على التقنيات الجديدة، والتقدم، وفرص الأعمال المستقبلية في قطاع التنمية الحضرية والريفية، بما يحفز الحكومات، والقطاع الخاص، والمجتمع المدني على تبادل المعرفة والتعاون. إن ثقافة المجتمعات الأصلية تُمثل مصدرا زاخرا بالمعرفة، لذا لا بد لنا من الوقوف على الكيفية التي يمكن بها تحقيق الترابط بين المعارف العلمية والتقنيات التكنولوجية الحديثة للتأثير على تصميم الأنظمة العالمية المتجددة والمتنوعة بيولوجيا والتي سيجري مناقشتها لاحقا بتاريخ 2 نوفمبر. وفي هذا السياق، ستُطرح مسألة حاسمة على طاولة النقاش في مؤتمر الأمم المتحدة لتغيير المناخ «كوب 26»، وذلك خلال الجلسة التي ستُعقد تحت عنوان "الحلول وسبل العيش المحلية المستندة إلى الطبيعة "، تحت رعاية كلا من شبكة الآغا خان للتنمية وجمعية علوم الحيوان في لندن، والتي ستضم الجدة منى بولاكا – هوبي/هافاسوبي/تيوا ورئيسة المجلس الدولي لثلاث عشرة جدّة من السكان الأصليين، وحراس نهر أتراتو، بالإضافة إلى ريكارد أرمينجول الرئيس التنفيذي لمجموعة بروفيتال.

محاكم دبي
محاكم دبي الابتدائية

العدد ١٣٣٧٩ بتاريخ ٢٠٢١/١٠/٣١

اعلان وتكليف بالوفاء بالنشر
في التنفيذ رقم ٨٠٣/٢٠٢١/٢١١ تنفيذ عقاري

المنظورة في: دائرة التنفيذ الخامسة رقم ١٨٧
موضوع التنفيذ : تنفيذ الحكم الصادر في الدعوى رقم ٢٠٣/٢٠٢٠ ، بسداد المبلغ المنفذ به وقدره (٩٨٩,٢٠٨) درهم شاملا للرسوم والمصاريف.
طالب التنفيذ : المؤسسة العامة للعقارات الاستثمارية
عنوانه: امارة دبي - شارع المطار منطقة بورسعيد بناية نقطة الاعمال الميزانين مكتب رقم ٩ -
هاتف: ٠٥٠٤٦٤٣٩٤٧ - بريد الالكتروني: EXECUTION1@OMALC.AE
مكاني: ٣٢٤٤٥٩٤٨٢٦
المطلوب إعلانه : ١- فيجاي كومار كوهلي - صفته : منفذ ضده
موضوع الإعلان : قد أقام عليكم الدعوى التنفيذية المذكورة اعلاه والزامكم بدفع المبلغ المنفذ به وقدره (٩٨٩٢٠٨) درهم الى طالب التنفيذ أو خزينة المحكمة ، وعليه فان المحكمة ستباشر الاجراءات التنفيذية بحقكم في حالة عدم الالتزام بالقرار المذكور خلال (15) يوما من تاريخ نشر هذا الاعلان.

رئيس الشعبة

محاكم دبي
محاكم دبي الابتدائية

العدد ١٣٣٧٩ بتاريخ ٢٠٢١/١٠/٣١

اعلان وتكليف بالوفاء بالنشر
في التنفيذ رقم ٦٨٩/٢٠٢١/٢١١ تنفيذ عقاري

المنظورة في: دائرة التنفيذ الخامسة رقم ١٨٧
موضوع التنفيذ : تنفيذ الحكم الصادر في الدعوى رقم ٢٠٢٠/١١٩ عقاري جزئي ، بسداد المبلغ المنفذ به وقدره (٨٢٤٨٨٩) درهم شاملا للرسوم والمصاريف.
طالب التنفيذ : المؤسسة العامة للعقارات الاستثمارية
عنوانه: امارة دبي - شارع المطار منطقة بورسعيد بناية نقطة الاعمال الميزانين مكتب رقم ٩ -
هاتف: ٠٥٠٤٦٤٣٩٤٧ - بريد الالكتروني: EXECUTION1@OMALC.AE
مكاني: ٣٢٤٤٥٩٤٨٢٦
المطلوب إعلانهما : ١- عبدالجليل امين عبدالله ٢- جميلة كل محمد حسين - صفتهما : منفذ ضدهما
موضوع الإعلان : قد أقام عليكم الدعوى التنفيذية المذكورة اعلاه والزامكم بدفع المبلغ المنفذ به وقدره (٨٢٤٨٨٩) درهم الى طالب التنفيذ أو خزينة المحكمة ، وعليه فان المحكمة ستباشر الاجراءات التنفيذية بحقكم في حالة عدم الالتزام بالقرار المذكور خلال (15) يوما من تاريخ نشر هذا الاعلان.

رئيس الشعبة

محاكم دبي
محاكم دبي الابتدائية

العدد ١٣٣٧٩ بتاريخ ٢٠٢١/١٠/٣١

اعلان وتكليف بالوفاء بالنشر
في التنفيذ رقم ٦٨٣/٢٠٢١/٢١١ تنفيذ عقاري

المنظورة في: دائرة التنفيذ الخامسة رقم ١٨٧
موضوع التنفيذ : تنفيذ الحكم الصادر في الدعوى رقم ١٢٢/٢٠٢٠ ، بسداد المبلغ المنفذ به وقدره (٥٠٤,٥٨٠) درهم شاملا للرسوم والمصاريف.
طالب التنفيذ : المؤسسة العامة للعقارات الاستثمارية
عنوانه: امارة دبي - شارع المطار منطقة بورسعيد بناية نقطة الاعمال الميزانين مكتب رقم ٩ -
هاتف: ٠٥٠٤٦٤٣٩٤٧ - بريد الالكتروني: EXECUTION1@OMALC.AE
مكاني: ٣٢٤٤٥٩٤٨٢٦
المطلوب إعلانه : ١- فيجاي ناريان مانواني - صفته : منفذ ضده
موضوع الإعلان : قد أقام عليكم الدعوى التنفيذية المذكورة اعلاه والزامكم بدفع المبلغ المنفذ به وقدره (٥٠٤٥٨٠) درهم الى طالب التنفيذ أو خزينة المحكمة ، وعليه فان المحكمة ستباشر الاجراءات التنفيذية بحقكم في حالة عدم الالتزام بالقرار المذكور خلال (15) يوما من تاريخ نشر هذا الاعلان.

رئيس الشعبة

محاكم دبي
محاكم دبي الابتدائية

العدد ١٣٣٧٩ بتاريخ ٢٠٢١/١٠/٣١

اعلان وتكليف بالوفاء بالنشر
في التنفيذ رقم ٦٧٤/٢٠٢١/٢١١ تنفيذ عقاري

المنظورة في: دائرة التنفيذ الثامنة رقم ٢٢٩
موضوع التنفيذ : تنفيذ الحكم الصادر في الدعوى رقم ٤٢٧/٢٠١٩ ، بسداد المبلغ المنفذ به وقدره (٥٣٢٩١٦) درهم شاملا للرسوم والمصاريف.
طالب التنفيذ : المؤسسة العامة للعقارات الاستثمارية
عنوانه: امارة دبي - شارع المطار منطقة بورسعيد بناية نقطة الاعمال الميزانين مكتب رقم ٩ -
هاتف: ٠٥٠٤٦٤٣٩٤٧ - بريد الالكتروني: EXECUTION1@OMALC.AE
مكاني: ٣٢٤٤٥٩٤٨٢٦ - IBAN:AE090500000000020106942 - هاتف: ٠٤٢٥٩٥٧٧٧
المطلوب إعلانه : ١- عبد العباس كاظم عبد - صفته : منفذ ضده
موضوع الإعلان : قد أقام عليكم الدعوى التنفيذية المذكورة اعلاه والزامكم بدفع المبلغ المنفذ به وقدره (٥٣٢٩١٦) درهم الى طالب التنفيذ أو خزينة المحكمة ، وعليه فان المحكمة ستباشر الاجراءات التنفيذية بحقكم في حالة عدم الالتزام بالقرار المذكور خلال (15) يوما من تاريخ نشر هذا الاعلان.

رئيس الشعبة

محاكم دبي
محاكم دبي الابتدائية

العدد ١٣٣٧٩ بتاريخ ٢٠٢١/١٠/٣١

اعلان وتكليف بالوفاء بالنشر
في التنفيذ رقم ٨٠٠/٢٠٢١/٢١١ تنفيذ عقاري

المنظورة في: دائرة التنفيذ الثامنة رقم ٢٢٩
موضوع التنفيذ : تنفيذ الحكم الصادر في الدعوى رقم ١٨٣/٢٠٢٠ ، بسداد المبلغ المنفذ به وقدره (٥١٢,٧٧٦) درهم شاملا للرسوم والمصاريف.
طالب التنفيذ : المؤسسة العامة للعقارات الاستثمارية
عنوانه: امارة دبي - شارع المطار منطقة بورسعيد بناية نقطة الاعمال الميزانين مكتب رقم ٩ -
هاتف: ٠٥٠٤٦٤٣٩٤٧ - بريد الالكتروني: EXECUTION1@OMALC.AE
مكاني: ٣٢٤٤٥٩٤٨٢٦
المطلوب إعلانه : ١- علي محسن جاسم المعمار - صفته : منفذ ضده
موضوع الإعلان : قد أقام عليكم الدعوى التنفيذية المذكورة اعلاه والزامكم بدفع المبلغ المنفذ به وقدره (٥١٢٧٧٦) درهم الى طالب التنفيذ أو خزينة المحكمة ، وعليه فان المحكمة ستباشر الاجراءات التنفيذية بحقكم في حالة عدم الالتزام بالقرار المذكور خلال (15) يوما من تاريخ نشر هذا الاعلان.

رئيس الشعبة

دولة الإمارات العربية المتحدة
وزارة الاقتصاد
إدارة العلامات التجارية

الأحد ٣١ أكتوبر ٢٠٢١ العدد ١٣٣٧٩

نموذج إعلان النشر

تعلن إدارة العلامات التجارية عن تقدم وكيل التسجيل / المالك :
مستشفى دار الكمال
طلب لتسجيل بيانات العلامة التجارية :
DAR AL KAMAL HospiTAL مستشفى دار الكمال

المودعة بالرقم : 362225 بتاريخ : 2021/10/18

بيانات الأولوية :

بإسم : مستشفى دار الكمال
الموطن : دولة الامارات العربية المتحدة إمارة الشارقة، هاتف: 0508064151, صندوق البريد: 29307,
ايميل: info@daralkamal.ae

صورة العلامة :

وذلك لتمييز السلع أو الخدمات الواقعة بالفئة : 44
الخدمات الطبية، الخدمات البيطرية، خدمات العناية الصحية والمحافظة على الجمال للكائنات البشرية أو الحيوانات، خدمات الزراعة والبستنة والغابات

وصف العلامة : العلامة التجارية عبارة عن شكل ل يدين باللون الازرق بشكل مميز ومن الاسفل كلمة مستشفى دار الكمال و تحتها كلمة DAR AL KAMAL HospiTAL باللغة اللاتينية باللون الازرق بشكل مميز.

الاشتراطات :

فعلى من لديه إعتراض علي ذلك أن يتقدم به مكتوبا لإدارة العلامات التجارية في وزارة الإقتصاد أو إرساله بالبريد المسجل ، وذلك خلال 30يوما من تاريخ إصدار هذا الإعلان

دولة الإمارات العربية المتحدة
وزارة الاقتصاد
إدارة العلامات التجارية

الأحد ٣١ أكتوبر ٢٠٢١ العدد ١٣٣٧٩

نموذج إعلان النشر

تعلن إدارة العلامات التجارية عن تقدم وكيل التسجيل / المالك :
نجفي انترناشيونال للتجارة العامة ش.ذ.م.م
طلب لتسجيل بيانات العلامة التجارية : Jardin d'Oleane

المودعة بالرقم : 361450 بتاريخ : 2021/10/07

بيانات الأولوية :

بإسم : نجفي انترناشيونال للتجارة العامة ش.ذ.م.م
الموطن : معرض رقم 2 - ملك الشيخ محمد بن احمد بن جمعه ال مكتوم – الوصل، شارع الشيخ زايد، دبي. هاتف المتحرك : 0568189443 ,
هاتف: 97143416783, صندوق البريد: 39025,
ايميل: pro@najafi.ae

صورة العلامة :

وذلك لتمييز السلع أو الخدمات الواقعة بالفئة : 3
مستحضرات تبييض الأقمشة ومواد أخرى تستعمل في غسل وكي الملابس، مستحضرات تنظيف وصقل وجلي وكشط، صابون، عطور وزيوت عطرية، مستحضرات تجميل، غسول (لوشن) للشعر، منظفات أسنان.

وصف العلامة : كُتبت المسمى "Jardin d'Oleane" بالأحرف الإنجليزية الكبيرة بخط مميز وفني باللون الأسود دون خلفية. ويظهر بين جزئي المسمى شكل كحرف "N" الإنجليزية باللون الأسود ويظهر فوق هذا الشكل شكل بيضاوي باللون البني.

الاشتراطات :

فعلى من لديه إعتراض علي ذلك أن يتقدم به مكتوبا لإدارة العلامات التجارية في وزارة الإقتصاد أو إرساله بالبريد المسجل ، وذلك خلال 30يوما من تاريخ إصدار هذا الإعلان

دولة الإمارات العربية المتحدة
وزارة الاقتصاد - إدارة العلامات التجارية

العدد 13379 بتاريخ 2021/10/31

تعلن إدارة العلامات التجارية عن تقدم وكيل التسجيل/ راوز أند كومباني انترناشيونال (اوفرسيز) ليمتد (فرع دبي) بنشر طلب تجديد مدة الحماية للعلامة التجارية التالية:

CENTERSTAGE

المودعة تحت رقم: ١٧٣٢١٥ بتاريخ : ٢٠١٢/٥/٧
باسم: ماريوت ورلدوايد كوربوريشن
وعنوانها : ١٠٤٠٠ فيرنوود رود، بشسدا، ميريلاند ٢٠٨١٧ الولايات المتحدة الأمريكية
والمسجلة تحت رقم : ١٧٣٢١٥ بتاريخ: ٢٠١٣/٦/٢٧
المنتجات: خدمات توفير الطعام والشراب ، خدمات الاقامة المؤقتة ، خدمات الفنادق ، خدمات المطاعم وخدمات الصالات وخدمات تعهدات تقديم الطعام والشراب ، خدمات الضيافة ، خدمات تعاقد تقديم الطعام والشراب ، خدمات المطاعم ومطاعم الخدمة الذاتية ، خدمات المطاعم التي تقوم بتحضير الطعام لتناوله خارجا ، المقاهي وخدمات الوجبات الخفيفة ، خدمات تنظيم تعهدات الطعام والشراب ، خدمات توصيل الطعام والشراب ، خدمات تحضير الطعام والشراب .
الفئة: ٤٣
وستظل الحماية نافذة المفعول لمدة عشر سنوات أخرى اعتبارا من تاريخ انتهاء الحماية: ٢٠٢٢/٥/٧
هذا، ويجوز تجديد الحماية لمدة أخرى متتالية كل منها عشر سنوات وفقا للأوضاع والشروط المنصوص عليها بالمادة (١٩) من القانون الاتحادي رقم ١٩٩٢/٣٧ الصادر في شأن العلامات التجارية.
إدارة العلامات التجارية

دولة الإمارات العربية المتحدة
وزارة الاقتصاد - إدارة العلامات التجارية

العدد 13379 بتاريخ 2021/10/31

تعلن إدارة العلامات التجارية عن تقدم وكيل التسجيل/ راوز أند كومباني انترناشيونال (اوفرسيز) ليمتد (فرع دبي) بنشر طلب تجديد مدة الحماية للعلامة التجارية التالية:

PRIME 68

المودعة تحت رقم: ١٧٤٣٩٩ بتاريخ : ٢٠١٢/٥/٢٨
باسم : ماريوت ورلدوايد كوربوريشن
وعنوانها : ١٠٤٠٠ فيرنوود رود، بشسدا ، ميريلاند ٢٠٨١٧ الولايات المتحدة الأمريكية
والمسجلة تحت رقم : ١٧٤٣٩٩ بتاريخ: ٢٠١٣/٦/٢٧
المنتجات: خدمات توفير الطعام والشراب ، خدمات الاقامة المؤقتة ، خدمات الفنادق ، خدمات المطاعم وخدمات الصالات وخدمات تعهدات تقديم الطعام والشراب ، خدمات الضيافة ، خدمات تعاقد تقديم الطعام والشراب ، خدمات المطاعم ومطاعم الخدمة الذاتية ، خدمات المطاعم التي تقوم بتحضير الطعام لتناوله خارجا ، المقاهي وخدمات الوجبات الخفيفة ، خدمات تنظيم تعهدات الطعام والشراب ، خدمات توصيل الطعام والشراب ، خدمات تحضير الطعام والشراب
الفئة: ٤٣
وستظل الحماية نافذة المفعول لمدة عشر سنوات أخرى اعتبارا من تاريخ انتهاء الحماية: ٢٠٢٢/٥/٢٨
هذا، ويجوز تجديد الحماية لمدة أخرى متتالية كل منها عشر سنوات وفقا للأوضاع والشروط المنصوص عليها بالمادة (١٩) من القانون الاتحادي رقم ١٩٩٢/٣٧ الصادر في شأن العلامات التجارية.
إدارة العلامات التجارية

دولة الإمارات العربية المتحدة
وزارة الاقتصاد - إدارة العلامات التجارية

العدد 13379 بتاريخ 2021/10/31

تعلن إدارة العلامات التجارية عن تقدم وكيل التسجيل/ راوز أند كومباني انترناشيونال (اوفرسيز) ليمتد (فرع دبي) بنشر طلب تجديد مدة الحماية للعلامة التجارية التالية:

MERLETTO

المودعة تحت رقم: ١٧٨٤٣٠ بتاريخ : ٢٠١٢/٨/٢٦
باسم : ماريوت ورلدوايد كوربوريشن
وعنوانها : ١٠٤٠٠ فيرنوود رود، بشسدا، ميريلاند ٢٠٨١٧ الولايات المتحدة الأمريكية
والمسجلة تحت رقم : ١٧٨٤٣٠ بتاريخ: ٢٠١٤/٣/١٠
المنتجات: خدمات تقديم الطعام والشراب، خدمات المطاعم وخدمات تعهدات تقديم الطعام والشراب وخدمات الصالات المخصصة لتقديم المشروبات و خدمات الحانات لتقديم المشروبات و خدمات الصالات.
الفئة: ٤٣
وستظل الحماية نافذة المفعول لمدة عشر سنوات أخرى اعتبارا من تاريخ انتهاء الحماية: ٢٠٢٢/٨/٢٦
هذا، ويجوز تجديد الحماية لمدة أخرى متتالية كل منها عشر سنوات وفقا للأوضاع والشروط المنصوص عليها بالمادة (١٩) من القانون الاتحادي رقم ١٩٩٢/٣٧ الصادر في شأن العلامات التجارية.
إدارة العلامات التجارية

دولة الإمارات العربية المتحدة
وزارة الاقتصاد - إدارة العلامات التجارية

العدد 13379 بتاريخ 2021/10/31

تعلن إدارة العلامات التجارية عن تقدم وكيل التسجيل/ راوز أند كومباني انترناشيونال (اوفرسيز) ليمتد (فرع دبي) بنشر طلب تجديد مدة الحماية للعلامة التجارية التالية:

CLUB MARRIOTT

المودعة تحت رقم: ١٧٧٧٧٣ بتاريخ : ٢٠١٢/٨/٩
باسم : ماريوت ورلدوايد كوربوريشن
وعنوانها : ١٠٤٠٠ فيرنوود رود، بشسدا، ميريلاند ٢٠٨١٧ الولايات المتحدة الأمريكية
والمسجلة تحت رقم :١٧٧٧٧٣ بتاريخ: ٢٠١٤/١/٢٦
المنتجات: تعزيز و ترويج الخدمات الفندقية من خلال برامج الولاء التحفيزية للأعضاء، تعزيز وترويج خدمات المطاعم من خلال برامج الولاء التحفيزية للأعضاء، الخدمات الترويجية.
الفئة: ٣٥
وستظل الحماية نافذة المفعول لمدة عشر سنوات أخرى اعتبارا من تاريخ انتهاء الحماية: ٢٠٢٢/٨/٩
هذا، ويجوز تجديد الحماية لمدة أخرى متتالية كل منها عشر سنوات وفقا للأوضاع والشروط المنصوص عليها بالمادة (١٩) من القانون الاتحادي رقم ١٩٩٢/٣٧ الصادر في شأن العلامات التجارية.
إدارة العلامات التجارية

دولة الإمارات العربية المتحدة
وزارة الاقتصاد - إدارة العلامات التجارية

العدد 13379 بتاريخ 2021/10/31

تعلن إدارة العلامات التجارية عن تقدم وكيل التسجيل/ راوز أند كومباني انترناشيونال (اوفرسيز) ليمتد (فرع دبي) بنشر طلب تجديد مدة الحماية للعلامة التجارية التالية:

AQUA CHILL

المودعة تحت رقم: ١٨٠٨٧٥ بتاريخ : ٢٠١٢/١٠/٢١
باسم : ماريوت ورلدوايد كوربوريشن
وعنوانها : ١٠٤٠٠ فيرنوود رود، بشسدا ميريلاند ٢٠٨١٧ الولايات المتحدة الأمريكية
والمسجلة تحت رقم: ١٨٠٨٧٥ بتاريخ: ٢٠١٤/٦/٢
المنتجات: خدمات تقديم الطعام والشراب، خدمات المطاعم وخدمات تعهدات تقديم الطعام والشراب و خدمات الصالات المخصصة لتقديم المشروبات و خدمات الحانات لتقديم المشروبات و خدمات الصالات.
الفئة: ٤٣
وستظل الحماية نافذة المفعول لمدة عشر سنوات أخرى اعتبارا من تاريخ انتهاء الحماية: ٢٠٢٢/١٠/٢١
هذا، ويجوز تجديد الحماية لمدة أخرى متتالية كل منها عشر سنوات وفقا للأوضاع والشروط المنصوص عليها بالمادة (١٩) من القانون الاتحادي رقم ١٩٩٢/٣٧ الصادر في شأن العلامات التجارية.
إدارة العلامات التجارية

دولة الإمارات العربية المتحدة
وزارة الاقتصاد - إدارة العلامات التجارية

العدد 13379 بتاريخ 2021/10/31

تعلن إدارة العلامات التجارية عن تقدم وكيل التسجيل/ راوز أند كومباني انترناشيونال (اوفرسيز) ليمتد (فرع دبي) بنشر طلب تجديد مدة الحماية للعلامة التجارية التالية:

CLUB MARRIOTT

المودعة تحت رقم: ١٧٧٧٧٤ بتاريخ : ٢٠١٢/٨/٩
باسم : ماريوت ورلدوايد كوربوريشن
وعنوانها : ١٠٤٠٠ فيرنوود رود، بشسدا، ميريلاند ٢٠٨١٧ الولايات المتحدة الأمريكية
والمسجلة تحت رقم : ١٧٧٧٧٤ بتاريخ: ٢٠١٤/١/٢٦
المنتجات: خدمات الفنادق ، خدمات المطاعم و تعهدات تقديم الطعام والشراب وخدمات الصالات المخصصة لتقديم المشروبات و خدمات الحانات لتقديم المشروبات و خدمات الصالات ، خدمات المنتجعات والإقامة ، خدمات توفير الطعام والشراب ، خدمات الاقامة المؤقتة.
الفئة: ٤٣
وستظل الحماية نافذة المفعول لمدة عشر سنوات أخرى اعتبارا من تاريخ انتهاء الحماية: ٢٠٢٢/٨/٩
هذا، ويجوز تجديد الحماية لمدة أخرى متتالية كل منها عشر سنوات وفقا للأوضاع والشروط المنصوص عليها بالمادة (١٩) من القانون الاتحادي رقم ١٩٩٢/٣٧ الصادر في شأن العلامات التجارية.
إدارة العلامات التجارية

دولة الإمارات العربية المتحدة
وزارة الاقتصاد - إدارة العلامات التجارية

العدد 13379 بتاريخ 2021/10/31

تعلن إدارة العلامات التجارية عن تقدم وكيل التسجيل/ راوز أند كومباني انترناشيونال (اوفرسيز) ليمتد (فرع دبي) بنشر طلب تجديد مدة الحماية للعلامة التجارية التالية:

OTTO

المودعة تحت رقم: ١٧٧٤٨١ بتاريخ : ٢٠١٢/٨/٢
باسم: ماريوت ورلدوايد كوربوريشن
وعنوانها : ١٠٤٠٠ فيرنوود رود، بشسدا ميريلاند ٢٠٨١٧ الولايات المتحدة الأمريكية
والمسجلة تحت رقم : ١٧٧٤٨١ بتاريخ: ٢٠١٤/١/٢٦
المنتجات: خدمات تقديم الطعام والشراب، خدمات المطاعم وخدمات تعهدات تقديم الطعام والشراب و خدمات الصالات المخصصة لتقديم المشروبات و خدمات الحانات لتقديم المشروبات و خدمات الصالات.
الفئة: ٤٣
وستظل الحماية نافذة المفعول لمدة عشر سنوات أخرى اعتبارا من تاريخ انتهاء الحماية: ٢٠٢٢/٨/٢
هذا، ويجوز تجديد الحماية لمدة أخرى متتالية كل منها عشر سنوات وفقا للأوضاع والشروط المنصوص عليها بالمادة (١٩) من القانون الاتحادي رقم ١٩٩٢/٣٧ الصادر في شأن العلامات التجارية.
إدارة العلامات التجارية

دولة الإمارات العربية المتحدة
وزارة الاقتصاد - إدارة العلامات التجارية

العدد 13379 بتاريخ 2021/10/31

تعلن إدارة العلامات التجارية عن تقدم وكيل التسجيل/ راوز أند كومباني انترناشيونال (اوفرسيز) ليمتد (فرع دبي) بنشر طلب تجديد مدة الحماية للعلامة التجارية التالية:

المودعة تحت رقم: ١٦٩٦١١ بتاريخ : ٢٠١٢/٢/٢١
باسم : ش. يوهجي ياماموتو انك.
وعنوانها : ٤٣-٢، هيغاشيشيناغاوا ٢- تشوم، شيناغاوا – كو، طوكيو، اليابان
والمسجلة تحت رقم : ١٦٩٦١١ بتاريخ: ٢٠١٣/٤/١٤
المنتجات: المستحضرات الخاصة بتبييض الأقمشة وغيرها من المواد التي تستخدم في غسيل الملابس ومستحضرات التنظيف والصقل وإزالة الأوساخ والكشط، الصابون، المواد العطرية والزيوت الطيارة ومواد التزيين (الكوزماتيك) ومحاليل الشعر ومنظفات الأسنان، العطور ، ماء التواليت، مستحضرات شطف الشعر (الشامبو ومكيفات الشعر)، رذاذ الشعر، جل الاستحمام، ملطفات الجسم للاستخدامات التجميلية (كوزماتيك) ، مزيلات العرق للاشخاص، مستحضرات وملطفات الحلاقة ، مرطبات (ما عدا الطبية)، مستحضرات التجميل (الكوزماتيك) ومستحضرات الزينة (التواليت)، الشامبوهات، الصابون والمنظفات، مستحضرات منعشة للنفس، العطور والمنكهات (الزيوت الاساسية) ، البخور والعطور.
الفئة: ٣
وستظل الحماية نافذة المفعول لمدة عشر سنوات أخرى اعتبارا من تاريخ انتهاء الحماية: ٢٠٢٢/٢/٢١
هذا، ويجوز تجديد الحماية لمدة أخرى متتالية كل منها عشر سنوات وفقا للأوضاع والشروط المنصوص عليها بالمادة (١٩) من القانون الاتحادي رقم ١٩٩٢/٣٧ الصادر في شأن العلامات التجارية.
إدارة العلامات التجارية

دولة الإمارات العربية المتحدة
وزارة الاقتصاد - إدارة العلامات التجارية

العدد 13379 بتاريخ 2021/10/31

تعلن إدارة العلامات التجارية عن تقدم وكيل التسجيل/ راوز أند كومباني انترناشيونال (اوفرسيز) ليمتد (فرع دبي) بنشر طلب تجديد مدة الحماية للعلامة التجارية التالية:

YOHJI

المودعة تحت رقم: ١٦٩٦١٠ بتاريخ : ٢٠١٢/٢/٢١
باسم : ش. يوهجي ياماموتو انك.
وعنوانها : ٤٣-٢، هيغاشيشيناغاوا ٢- تشوم، شيناغاوا – كو، طوكيو، اليابان
والمسجلة تحت رقم : ١٦٩٦١٠ بتاريخ: ٢٠١٣/٣/٢٦
المنتجات: المستحضرات الخاصة بتبييض الأقمشة وغيرها من المواد التي تستخدم في غسيل الملابس ومستحضرات التنظيف والصقل وإزالة الأوساخ والكشط، الصابون، المواد العطرية والزيوت الطيارة ومواد التزيين (الكوزماتيك) ومحاليل الشعر ومنظفات الأسنان، العطور ، ماء التواليت، مستحضرات شطف الشعر (الشامبو ومكيفات الشعر)، رذاذ الشعر، جل الاستحمام، ملطفات الجسم للاستخدامات التجميلية (كوزماتيك) ، مزيلات العرق للاشخاص، مستحضرات وملطفات الحلاقة ، مرطبات (ما عدا الطبية)، مستحضرات التجميل (الكوزماتيك) ومستحضرات الزينة (التواليت)، الشامبوهات، الصابون والمنظفات، مستحضرات منعشة للنفس، العطور والمنكهات (الزيوت الاساسية) ، البخور والعطور.
الفئة: ٣
وستظل الحماية نافذة المفعول لمدة عشر سنوات أخرى اعتبارا من تاريخ انتهاء الحماية: ٢٠٢٢/٢/٢١
هذا، ويجوز تجديد الحماية لمدة أخرى متتالية كل منها عشر سنوات وفقا للأوضاع والشروط المنصوص عليها بالمادة (١٩) من القانون الاتحادي رقم ١٩٩٢/٣٧ الصادر في شأن العلامات التجارية.
إدارة العلامات التجارية

دولة الإمارات العربية المتحدة
وزارة الاقتصاد - إدارة العلامات التجارية

العدد 13379 بتاريخ 2021/10/31

تعلن إدارة العلامات التجارية عن تقدم وكيل التسجيل/ راوز أند كومباني انترناشيونال (اوفرسيز) ليمتد (فرع دبي) بنشر طلب تجديد مدة الحماية للعلامة التجارية التالية:

YOHJI YAMAMOTO

المودعة تحت رقم: ١٦٩٦٠٩ بتاريخ : ٢٠١٢/٢/٢١
باسم : ش. يوهجي ياماموتو انك.
وعنوانها : ٤٣-٢، هيغاشيشيناغاوا ٢- تشوم، شيناغاوا – كو، طوكيو، اليابان
والمسجلة تحت رقم : ١٦٩٦٠٩ بتاريخ: ٢٠١٣/٤/١٤
المنتجات: المستحضرات الخاصة بتبييض الأقمشة وغيرها من المواد التي تستخدم في غسيل الملابس ومستحضرات التنظيف والصقل وإزالة الأوساخ والكشط، الصابون، المواد العطرية والزيوت الطيارة ومواد التزيين (الكوزماتيك) ومحاليل الشعر ومنظفات الأسنان، العطور ، ماء التواليت، مستحضرات شطف الشعر (الشامبو ومكيفات الشعر)، رذاذ الشعر، جل الاستحمام، ملطفات الجسم للاستخدامات التجميلية (كوزماتيك) ، مزيلات العرق للاشخاص، مستحضرات وملطفات الحلاقة ، مرطبات (ما عدا الطبية)، مستحضرات التجميل (الكوزماتيك) ومستحضرات الزينة (التواليت)، الشامبوهات، الصابون والمنظفات، مستحضرات منعشة للنفس، العطور والمنكهات (الزيوت الاساسية) ، البخور والعطور.
الفئة: ٣
وستظل الحماية نافذة المفعول لمدة عشر سنوات أخرى اعتبارا من تاريخ انتهاء الحماية: ٢٠٢٢/٢/٢١
هذا، ويجوز تجديد الحماية لمدة أخرى متتالية كل منها عشر سنوات وفقا للأوضاع والشروط المنصوص عليها بالمادة (١٩) من القانون الاتحادي رقم ١٩٩٢/٣٧ الصادر في شأن العلامات التجارية.
إدارة العلامات التجارية

دولة الإمارات العربية المتحدة
وزارة الاقتصاد - إدارة العلامات التجارية

العدد 13379 بتاريخ 2021/10/31

تعلن إدارة العلامات التجارية عن تقدم وكيل التسجيل/ راوز أند كومباني انترناشيونال (اوفرسيز) ليمتد (فرع دبي) بنشر طلب تجديد مدة الحماية للعلامة التجارية التالية:

CATECHIN

المودعة تحت رقم: ١٧٧٤٨٠ بتاريخ : ٢٠١٢/٨/٢
باسم : ماريوت ورلدوايد كوربوريشن
وعنوانها : ١٠٤٠٠ فيرنوود رود، بشسدا، ميريلاند ٢٠٨١٧ الولايات المتحدة الأمريكية
والمسجلة تحت رقم : ١٧٧٤٨٠ بتاريخ: ٢٠١٤/١/٢٦
المنتجات: خدمات تقديم الطعام والشراب، خدمات المطاعم وخدمات تعهدات تقديم الطعام والشراب و خدمات الصالات المخصصة لتقديم المشروبات و خدمات الحانات لتقديم المشروبات و خدمات الصالات.
الفئة: ٤٣
وستظل الحماية نافذة المفعول لمدة عشر سنوات أخرى اعتبارا من تاريخ انتهاء الحماية: ٢٠٢٢/٨/٢
هذا، ويجوز تجديد الحماية لمدة أخرى متتالية كل منها عشر سنوات وفقا للأوضاع والشروط المنصوص عليها بالمادة (١٩) من القانون الاتحادي رقم ١٩٩٢/٣٧ الصادر في شأن العلامات التجارية.
إدارة العلامات التجارية

الفجر العدد 13379 بتاريخ 2021/10/31

الإمارات العربية المتحدة
وزارة الاقتصاد

نموذج إعلان نشر
تعلن إدارة العلامات التجاريه عن تقدم وكيل التسجيل/المالك:
ابوغزاله للملكية الفكرية تي ام بي اجنتس
طلب لتسجيل العلامة التجارية: CRP
المودعة بالرقم:- 358924 بتاريخ: 2021/09/07
بيانات الاولية:
باسم:- سي ار بي تكنولوجي اس. ار. ال.
وعنوانه:- فيا سيزار ديلا تشيسا، 150 / سي، 41126 مودينا، إيطاليا
صورة العلامة:

وذلك لتمييز السلع أو الخدمات بالفئة: 40
معالجة المواد.
وصف العلامة: الأحرف CRP مكتوبة باللاتينية داخل إطار بيضوي بشكل مميز.

الاشتراطات:
فعلى من لديه اعتراض على ذلك التقدم به مكتوباً لقسم العلامات التجارية في وزارة الاقتصاد، أو إرساله بالبريد المسجل للقسم المشار إليه، وذلك خلال ثلاثين يوماً من تاريخ هذا الإعلان

الفجر العدد 13379 بتاريخ 2021/10/31

الإمارات العربية المتحدة
وزارة الاقتصاد

نموذج إعلان نشر
تعلن إدارة العلامات التجارية عن تقدم وكيل التسجيل/المالك:
ابوغزاله للملكية الفكرية تي ام بي اجنتس
طلب لتسجيل العلامة التجارية: e
المودعة بالرقم:- 358923 بتاريخ: 2021/09/07
بيانات الاولية:
باسم:- إينرجيكا موتور كومباني اس. بي. ايه
وعنوانه:- فيا سيزار ديلا تشيسا، 150، 41126 مودينا، إيطاليا
صورة العلامة:

وذلك لتمييز السلع أو الخدمات بالفئة: 12
المركبات؛ أجهزة النقل البري أو الجوي أو المائي.
وصف العلامة: الحرف اللاتيني e مكتوب بشكل متصل مع شريط متعرج والكل يقطع رسم لإطار دائري بشكل مميز.

الاشتراطات:
فعلى من لديه اعتراض على ذلك التقدم به مكتوباً لقسم العلامات التجارية في وزارة الاقتصاد، أو إرساله بالبريد المسجل للقسم المشار إليه، وذلك خلال ثلاثين يوماً من تاريخ هذا الإعلان

الفجر العدد 13379 بتاريخ 2021/10/31

الإمارات العربية المتحدة
وزارة الاقتصاد

نموذج إعلان نشر
تعلن إدارة العلامات التجاريه عن تقدم وكيل التسجيل/المالك:
ابوغزاله للملكية الفكرية تي ام بي اجنتس
طلب لتسجيل العلامة التجارية: ENERGICA
المودعة بالرقم:- 358922 بتاريخ: 2021/09/07
بيانات الاولية:
باسم:- إينرجيكا موتور كومباني اس. بي. ايه
وعنوانه:- فيا سيزار ديلا تشيسا، 150، 41126 مودينا، إيطاليا
صورة العلامة:

وذلك لتمييز السلع أو الخدمات بالفئة: 12
المركبات؛ أجهزة النقل البري أو الجوي أو المائي.
وصف العلامة: الكلمة eNeRGICA مكتوبة بأحرف لاتينية داخل إطار بيضوي متصل من طرفيه بشريط متعرج بشكل مميز

الاشتراطات:
فعلى من لديه اعتراض على ذلك التقدم به مكتوباً لقسم العلامات التجارية في وزارة الاقتصاد، أو إرساله بالبريد المسجل للقسم المشار إليه، وذلك خلال ثلاثين يوماً من تاريخ هذا الإعلان

الفجر العدد 13379 بتاريخ 2021/10/31

الإمارات العربية المتحدة
وزارة الاقتصاد

نموذج إعلان نشر
تعلن إدارة العلامات التجاريه عن تقدم وكيل التسجيل/المالك:
ابوغزاله للملكية الفكرية تي ام بي اجنتس
طلب لتسجيل العلامة التجارية: FUTURE BURGER
المودعة بالرقم:- 358543 بتاريخ: 2021/09/01
بيانات الاولية:
باسم:- فازيندا فيوتشرو برودبوتوس اليمنتيكيوس اس ايه
وعنوانه:- ار جاريم بوتانيكو، 674 سال 401، جارديم بوتانيكو، 000 – 22461 ريو دي جانيرو – ار جيه، البرازيل
صورة العلامة:

وذلك لتمييز السلع أو الخدمات بالفئة: 29
برغر نباتي؛ برغر نباتي من الصويا، البازلاء، الحمص؛ بدائل لحوم مطحونة من الخضروات؛ كرات اللحوم مصنوعة من الخضروات؛ جبن من الخضروات.
وصف العلامة: العبارة FUTURE BURGER مكتوبة بأحرف لاتينية.

الاشتراطات:
فعلى من لديه اعتراض على ذلك التقدم به مكتوباً لقسم العلامات التجارية في وزارة الاقتصاد، أو إرساله بالبريد المسجل للقسم المشار إليه، وذلك خلال ثلاثين يوماً من تاريخ هذا الإعلان

الفجر العدد 13379 بتاريخ 2021/10/31

الإمارات العربية المتحدة
وزارة الاقتصاد

نموذج إعلان نشر
تعلن إدارة العلامات التجاريه عن تقدم وكيل التسجيل/المالك:
ابوغزاله للملكية الفكرية تي ام بي اجنتس
طلب لتسجيل العلامة التجارية: GLASSBORE
المودعة بالرقم:- 358935 بتاريخ: 2021/09/07
بيانات الاولية:
باسم:- كومبوسايت لاينينج سيستمز، ال. بي
وعنوانه:- 7812 ويست بزنس أي – 20 ميدلاند تكساس 79706، الولايات المتحدة الأمريكية
صورة العلامة:

وذلك لتمييز السلع أو الخدمات بالفئة: 09
تطبيق الطلاءات الواقية على الأسطح الداخلية للأنابيب الفولاذية.
وصف العلامة: الكلمة GLASSBORE مكتوبة بأحرف لاتينية.

الاشتراطات:
فعلى من لديه اعتراض على ذلك التقدم به مكتوباً لقسم العلامات التجارية في وزارة الاقتصاد، أو إرساله بالبريد المسجل للقسم المشار إليه، وذلك خلال ثلاثين يوماً من تاريخ هذا الإعلان

الفجر العدد 13379 بتاريخ 2021/10/31

الإمارات العربية المتحدة
وزارة الاقتصاد

نموذج إعلان نشر
تعلن إدارة العلامات التجاريه عن تقدم وكيل التسجيل/المالك:
ابوغزاله للملكية الفكرية تي ام بي اجنتس
طلب لتسجيل العلامة التجارية: STMOTORS
المودعة بالرقم:- 358932 بتاريخ: 2021/09/07
بيانات الاولية:
باسم:- شاندونج شوانجوانج ربر كو.، ال تي دي
وعنوانه:- داوانج ايكونوميك ديفلوبمنت زون، جوانجراو كاونتي، دونجيينج، شاندونج بروفنس، الصين
صورة العلامة:

وذلك لتمييز السلع أو الخدمات بالفئة: 12
إطارات لعجلات المركبات، أغلفة داخلية (طبقة داخلية) الإطارات الهوائية ، الإطارات الهوائية، إطارات السيارات، إطارات عجلات المركبات، أغلفة داخلية (طبقة داخلية) الإطارات الهوائية، إطارات الحافلات، إطارات الشاحنات، إطارات المركبات التجارية، أنابيب داخلية لإطارات السيارات.
وصف العلامة: الكلمة STMOTORS مكتوبة بأحرف لاتينية ومسبوقة برسم كروي مخطط طوليا وعرضيا يحيط به رسم لشريط ممزج بشكل مميز.

الاشتراطات:
فعلى من لديه اعتراض على ذلك التقدم به مكتوباً لقسم العلامات التجارية في وزارة الاقتصاد، أو إرساله بالبريد المسجل للقسم المشار إليه، وذلك خلال ثلاثين يوماً من تاريخ هذا الإعلان

الفجر العدد 13379 بتاريخ 2021/10/31

الإمارات العربية المتحدة
وزارة الاقتصاد

نموذج إعلان نشر
تعلن إدارة العلامات التجاريه عن تقدم وكيل التسجيل/المالك:
ابوغزاله للملكية الفكرية تي ام بي اجنتس
طلب لتسجيل العلامة التجارية: ALFAMOTORS
المودعة بالرقم:- 358930 بتاريخ: 2021/09/07
بيانات الاولية:
باسم:- شاندونج شوانجوانج ربر كو.، ال تي دي
وعنوانه:- داوانج ايكونوميك ديفلوبمنت زون، جوانجراو كاونتي، دونجيينج، شاندونج بروفنس، الصين
صورة العلامة:

وذلك لتمييز السلع أو الخدمات بالفئة: 12
إطارات لعجلات المركبات، أغلفة داخلية (طبقة داخلية) الإطارات الهوائية ، الإطارات الهوائية، إطارات السيارات، إطارات عجلات المركبات، أغلفة داخلية (طبقة داخلية) الإطارات الهوائية، إطارات الحافلات، إطارات الشاحنات، إطارات المركبات التجارية، أنابيب داخلية لإطارات السيارات.
وصف العلامة: الكلمة ALFAMOTORS مكتوبة بأحرف لاتينية ومسبوقة برسم لاشرطة متقاطعة بشكل مميز.

الاشتراطات:
فعلى من لديه اعتراض على ذلك التقدم به مكتوباً لقسم العلامات التجارية في وزارة الاقتصاد، أو إرساله بالبريد المسجل للقسم المشار إليه، وذلك خلال ثلاثين يوماً من تاريخ هذا الإعلان

الفجر العدد 13379 بتاريخ 2021/10/31

الإمارات العربية المتحدة
وزارة الاقتصاد

نموذج إعلان نشر
تعلن إدارة العلامات التجاريه عن تقدم وكيل التسجيل/المالك:
ابوغزاله للملكية الفكرية تي ام بي اجنتس
طلب لتسجيل العلامة التجارية: WINDFORM
المودعة بالرقم:- 358925 بتاريخ: 2021/09/07
بيانات الاولية:
باسم:- سي ار بي تكنولوجي اس. ار. ال.
وعنوانه:- فيا سيزار ديلا تشيسا، 150 / سي، 41126 مودينا، إيطاليا
صورة العلامة:

وذلك لتمييز السلع أو الخدمات بالفئة: 17
المطاط والفوتابرشا والصمغ والأسبستوس والميكا والمنتجات المصنوعة من هذه المواد وغير واردة في فئات أخرى؛ مواد بلاستيكية متشكلة بالبثق للاستعمال في التصنيع؛ مواد التغليف والحشو والعزل؛ أنابيب مرنة غير معدنية.
وصف العلامة: الكلمة WINDFORM مكتوبة بأحرف لاتينية.

الاشتراطات:
فعلى من لديه اعتراض على ذلك التقدم به مكتوباً لقسم العلامات التجارية في وزارة الاقتصاد، أو إرساله بالبريد المسجل للقسم المشار إليه، وذلك خلال ثلاثين يوماً من تاريخ هذا الإعلان

الفجر العدد 13379 بتاريخ 2021/10/31

الإمارات العربية المتحدة
وزارة الاقتصاد

نموذج إعلان نشر
تعلن إدارة العلامات التجاريه عن تقدم وكيل التسجيل/المالك:
ابوغزاله للملكية الفكرية تي ام بي اجنتس
طلب لتسجيل العلامة التجارية: FUTURE BURGER
المودعة بالرقم:- 358544 بتاريخ: 2021/09/01
بيانات الاولية:
باسم:- فازيندا فيوتشرو برودبوتوس اليمنتيكيوس اس ايه
وعنوانه:- ار جاريم بوتانيكو، 674 سال 401، جارديم بوتانيكو، 000 – 22461 ريو دي جانيرو – ار جيه، البرازيل
صورة العلامة:

وذلك لتمييز السلع أو الخدمات بالفئة: 30
مايونيز مجهز من الخضروات.
وصف العلامة: العبارة FUTURE BURGER مكتوبة بأحرف لاتينية.

الاشتراطات:
فعلى من لديه اعتراض على ذلك التقدم به مكتوباً لقسم العلامات التجارية في وزارة الاقتصاد، أو إرساله بالبريد المسجل للقسم المشار إليه، وذلك خلال ثلاثين يوماً من تاريخ هذا الإعلان

الفجر العدد 13379 بتاريخ 2021/10/31

الإمارات العربية المتحدة
وزارة الاقتصاد

نموذج إعلان نشر
تعلن إدارة العلامات التجاريه عن تقدم وكيل التسجيل/المالك:
ابوغزاله للملكية الفكرية تي ام بي اجنتس
طلب لتسجيل العلامة التجارية: Al Borg DX
المودعة بالرقم:- 358940 بتاريخ: 2021/09/07
بيانات الاولية:
باسم:- شركة البرج للمختبرات الطبية
وعنوانه:- المملكة العربية السعودية، جدة، شارع فلسطين، ص ب 52817 – 21753 جدة
صورة العلامة:

وذلك لتمييز السلع أو الخدمات بالفئة: 44
الخدمات الطبية؛ الخدمات البيطرية؛ خدمات العناية الصحية والمحافظة على الجمال للكائنات البشرية أو الحيوانات؛ خدمات الزراعة والبستنة والغابات.
وصف العلامة: العبارة Al Borg DX مكتوبة بأحرف لاتينية.

الاشتراطات:
فعلى من لديه اعتراض على ذلك التقدم به مكتوباً لقسم العلامات التجارية في وزارة الاقتصاد، أو إرساله بالبريد المسجل للقسم المشار إليه، وذلك خلال ثلاثين يوماً من تاريخ هذا الإعلان

الفجر العدد 13379 بتاريخ 2021/10/31

الإمارات العربية المتحدة
وزارة الاقتصاد

نموذج إعلان نشر
تعلن إدارة العلامات التجاريه عن تقدم وكيل التسجيل/المالك:
ابوغزاله للملكية الفكرية تي ام بي اجنتس
طلب لتسجيل العلامة التجارية: مختبرات البرج Al Borg Diagnostics
المودعة بالرقم:- 358938 بتاريخ: 2021/09/07
بيانات الاولية:
باسم:- شركة البرج للمختبرات الطبية
وعنوانه:- المملكة العربية السعودية، جدة، شارع فلسطين، ص ب 52817 – 21753 جدة
صورة العلامة:

وذلك لتمييز السلع أو الخدمات بالفئة: 44
الخدمات الطبية؛ الخدمات البيطرية؛ خدمات العناية الصحية والمحافظة على الجمال للكائنات البشرية أو الحيوانات؛ خدمات الزراعة والبستنة والغابات.
وصف العلامة: العبارة (برامج البرج كير) مكتوبة بأحرف عربية وعلى اليسار كتبت العبارة اللاتينية Al Borg Care Programs وعلى اليسار رسم لعدة خطوط ملتوية والعلامة بالألوان الأحمر والأخضر والرمادي بشكل مميز.

الاشتراطات:
فعلى من لديه اعتراض على ذلك التقدم به مكتوباً لقسم العلامات التجارية في وزارة الاقتصاد، أو إرساله بالبريد المسجل للقسم المشار إليه، وذلك خلال ثلاثين يوماً من تاريخ هذا الإعلان

الفجر العدد 13379 بتاريخ 2021/10/31

الإمارات العربية المتحدة
وزارة الاقتصاد

نموذج إعلان نشر
تعلن إدارة العلامات التجاريه عن تقدم وكيل التسجيل/المالك:
ابوغزاله للملكية الفكرية تي ام بي اجنتس
طلب لتسجيل العلامة التجارية: WEDGERING
المودعة بالرقم:- 358936 بتاريخ: 2021/09/07
بيانات الاولية:
باسم:- كومبوسايت لاينينج سيستمز، ال. بي
وعنوانه:- 7812 ويست بزنس أي – 20 ميدلاند تكساس 79706، الولايات المتحدة الأمريكية
صورة العلامة:

وذلك لتمييز السلع أو الخدمات بالفئة: 17
تطبيق الطلاءات الواقية على الأسطح الداخلية للأنابيب الفولاذية.
وصف العلامة: الكلمة WEDGERING مكتوبة بأحرف لاتينية.

الاشتراطات:
فعلى من لديه اعتراض على ذلك التقدم به مكتوباً لقسم العلامات التجارية في وزارة الاقتصاد، أو إرساله بالبريد المسجل للقسم المشار إليه، وذلك خلال ثلاثين يوماً من تاريخ هذا الإعلان

الفجر العدد 13379 بتاريخ 2021/10/31

الإمارات العربية المتحدة
وزارة الاقتصاد

نموذج إعلان نشر
تعلن إدارة العلامات التجاريه عن تقدم وكيل التسجيل/المالك:
ابوغزاله للملكية الفكرية تي ام بي اجنتس
طلب لتسجيل العلامة التجارية: WEICHAI
المودعة بالرقم:- 358946 بتاريخ: 2021/09/07
بيانات الاولية:
باسم:- ويتشاي باور كو.، ال تي دي
وعنوانه:- 197، سكشن ايه، فو شو ايست ستريت، هاي تكنولوجي اندستريال ديفلوبمنت زون، ويفانج 261061، شاندونج، الصين
صورة العلامة:

وذلك لتمييز السلع أو الخدمات بالفئة: 09
حزمة خلايا الوقود، خلايا وقود، حزمة خلايا الوقود لمعدات توليد الطاقة، حزمة خلايا الوقود لنظام توليد الطاقة، جهاز الشحن للمعدات القابلة لإعادة الشحن، الخلايا الشمسية، بطارية قابلة لإعادة الشحن لتزويد السيارات الكهربائية بالطاقة، بطارية السيارة، حزمة البطارية الأساسية، محطات شحن السيارات الكهربائية.
وصف العلامة: الكلمة WEICHAI مكتوبة بأحرف لاتينية بطريقة مميزة.

الاشتراطات:
فعلى من لديه اعتراض على ذلك التقدم به مكتوباً لقسم العلامات التجارية في وزارة الاقتصاد، أو إرساله بالبريد المسجل للقسم المشار إليه، وذلك خلال ثلاثين يوماً من تاريخ هذا الإعلان

الفجر العدد 13379 بتاريخ 2021/10/31

الإمارات العربية المتحدة
وزارة الاقتصاد

نموذج إعلان نشر
تعلن إدارة العلامات التجاريه عن تقدم وكيل التسجيل/المالك:
ابوغزاله للملكية الفكرية تي ام بي اجنتس
طلب لتسجيل العلامة التجارية: MASTRO'S
المودعة بالرقم:- 358945 بتاريخ: 2021/09/07
بيانات الاولية:
باسم:- ماسترورس ريستورانتس، ال ال سي
وعنوانه:- 1510 ويست لوب ساوث، هيوستن، تكساس 77027 (الولايات المتحدة الأمريكية)
صورة العلامة:

وذلك لتمييز السلع أو الخدمات بالفئة: 43
خدمات المطاعم والحانات غير الكحولية.
وصف العلامة: الكلمة MASTRO'S مكتوبة بأحرف لاتينية.

الاشتراطات:
فعلى من لديه اعتراض على ذلك التقدم به مكتوباً لقسم العلامات التجارية في وزارة الاقتصاد، أو إرساله بالبريد المسجل للقسم المشار إليه، وذلك خلال ثلاثين يوماً من تاريخ هذا الإعلان

الفجر العدد 13379 بتاريخ 2021/10/31

الإمارات العربية المتحدة
وزارة الاقتصاد

نموذج إعلان نشر
تعلن إدارة العلامات التجاريه عن تقدم وكيل التسجيل/المالك:
ابوغزاله للملكية الفكرية تي ام بي اجنتس
طلب لتسجيل العلامة التجارية:
المودعة بالرقم:- 358944 بتاريخ: 2021/09/07
بيانات الاولية:
باسم:- ماسترورس ريستورانتس، ال ال سي
وعنوانه:- 1510 ويست لوب ساوث، هيوستن، تكساس 77027 (الولايات المتحدة الأمريكية)
صورة العلامة:

وذلك لتمييز السلع أو الخدمات بالفئة: 43
خدمات المطاعم والحانات غير الكحولية.
وصف العلامة: الحرف اللاتيني M محاط برسم مجوف لشريط بشكل مميز.

الاشتراطات:
فعلى من لديه اعتراض على ذلك التقدم به مكتوباً لقسم العلامات التجارية في وزارة الاقتصاد، أو إرساله بالبريد المسجل للقسم المشار إليه، وذلك خلال ثلاثين يوماً من تاريخ هذا الإعلان

الفجر العدد 13379 بتاريخ 2021/10/31

الإمارات العربية المتحدة
وزارة الاقتصاد

نموذج إعلان نشر
تعلن إدارة العلامات التجاريه عن تقدم وكيل التسجيل/المالك:
ابوغزاله للملكية الفكرية تي ام بي اجنتس
طلب لتسجيل العلامة التجارية: ESPANA
المودعة بالرقم:- 358954 بتاريخ: 2021/09/07
بيانات الاولية:
باسم:- استيليونو دي توريزمو دي اسبانا
وعنوانه:- كابيتان هايا، 28020 – 41 مدريد، إسبانيا
صورة العلامة:

وذلك لتمييز السلع أو الخدمات بالفئة: 35
الدعاية والإعلان؛ إدارة الأعمال؛ توجيه الأعمال؛ الأعمال المكتبية؛ كافة الخدمات المذكورة آنفا أيضا يتم توفيرها عن طريق الوسائط الالكترونية وفيما يتعلق بالترويج لإسبانيا والوجهة السياحية.
وصف العلامة: الكلمة ESPANA مكتوبة بأحرف لاتينية وأعلاها رسم دائري غير منتظم محاط بأشرطة ويحوه رسم لنجمة والعلامة بالألوان الأصفر والأحمر والأخضر والأبيض والأسود بشكل مميز.

الاشتراطات:
فعلى من لديه اعتراض على ذلك التقدم به مكتوباً لقسم العلامات التجارية في وزارة الاقتصاد، أو إرساله بالبريد المسجل للقسم المشار إليه، وذلك خلال ثلاثين يوماً من تاريخ هذا الإعلان

الفجر العدد 13379 بتاريخ 2021/10/31

الإمارات العربية المتحدة
وزارة الاقتصاد

نموذج إعلان نشر
تعلن إدارة العلامات التجاريه عن تقدم وكيل التسجيل/المالك:
ابوغزاله للملكية الفكرية تي ام بي اجنتس
طلب لتسجيل العلامة التجارية: auto score
المودعة بالرقم:- 358951 بتاريخ: 2021/09/07
بيانات الاولية:
باسم:- شركة نارا لخدمة وقطع المركبات
وعنوانه:- البيادر- المنطقة الصناعية، الأردن
صورة العلامة:

وذلك لتمييز السلع أو الخدمات بالفئة: 42
خدمة فحص المركبات ، اختبار صلاحية السيارة ، فحص المركبات ، فحص محركات المركبات، خدمات الفحص للمركبات الجديدة والمستعملة للأشخاص الذين يشترون أو يبيعون مركباتهم.
وصف العلامة: الكلمة (أوتوسكور) مكتوبة بأحرف عربية وعلى اليسار كتبت العبارة auto score بطريقة مميزة.

الاشتراطات:
فعلى من لديه اعتراض على ذلك التقدم به مكتوباً لقسم العلامات التجارية في وزارة الاقتصاد، أو إرساله بالبريد المسجل للقسم المشار إليه، وذلك خلال ثلاثين يوماً من تاريخ هذا الإعلان

الفجر العدد 13379 بتاريخ 2021/10/31

الإمارات العربية المتحدة
وزارة الاقتصاد

نموذج إعلان نشر
تعلن إدارة العلامات التجاريه عن تقدم وكيل التسجيل/المالك:
ابوغزاله للملكية الفكرية تي ام بي اجنتس
طلب لتسجيل العلامة التجارية: BIOLIFE
المودعة بالرقم:- 358950 بتاريخ: 2021/09/07
بيانات الاولية:
باسم:- بيولايف ايتاليتا اس. ار. ال.
وعنوانه:- فيالي مونزا 272 – 20128 ميلانو (ايطاليا)
صورة العلامة:

وذلك لتمييز السلع أو الخدمات بالفئة: 05
مستحضرات صيدلانية وبيطرية؛ مستحضرات صحية لغايات طبية؛ مواد وأغذية حمية معدة للاستعمال الطبي أو البيطري، أغذية للرضع والأطفال؛ مكملات للحمية الغذائية للإنسان والحيوان؛ لصقات ومواد ضماد؛ مواد حشو الأسنان وشمع طب الأسنان؛ مطهرات، مستحضرات لإبادة الحشرات والحيوانات الضارة؛ مبيدات فطريات ومبيدات أعشاب.
وصف العلامة: الكلمة BIOLIFE مكتوبة بأحرف لاتينية.

الاشتراطات:
فعلى من لديه اعتراض على ذلك التقدم به مكتوباً لقسم العلامات التجارية في وزارة الاقتصاد، أو إرساله بالبريد المسجل للقسم المشار إليه، وذلك خلال ثلاثين يوماً من تاريخ هذا الإعلان

الفجر العدد 13379 بتاريخ 2021/10/31

الإمارات العربية المتحدة
وزارة الاقتصاد

نموذج إعلان نشر
تعلن إدارة العلامات التجاريه عن تقدم وكيل التسجيل/المالك:
ابوغزاله للملكية الفكرية تي ام بي اجنتس
طلب لتسجيل العلامة التجارية: BIOLIFE
المودعة بالرقم:- 358949 بتاريخ: 2021/09/07
بيانات الاولية:
باسم:- بيولايف ايتاليتا اس. ار. ال.
وعنوانه:- فيالي مونزا 272 – 20128 ميلانو (ايطاليا)
صورة العلامة:

وذلك لتمييز السلع أو الخدمات بالفئة: 01
الكيماويات المستخدمة في الصناعة والبحث العلمي والتصوير الفوتوغرافي وكذلك في الزراعة والبستنة وزراعة الغابات؛ راتنجات اصطناعية غير معالجة، بلاستيك غير معالج؛ أسمدة، مركبات إخماد النيران؛ مستحضرات سقي ولحام المعادن؛ مواد كيميائية لحفظ المواد الغذائية؛ مواد دباغة؛ مواد اللصق المستخدمة في الصناعة.
وصف العلامة: الكلمة BIOLIFE مكتوبة بأحرف لاتينية.

الاشتراطات:
فعلى من لديه اعتراض على ذلك التقدم به مكتوباً لقسم العلامات التجارية في وزارة الاقتصاد، أو إرساله بالبريد المسجل للقسم المشار إليه، وذلك خلال ثلاثين يوماً من تاريخ هذا الإعلان

الفجر العدد 13379 بتاريخ 2021/10/31

الإمارات العربية المتحدة
وزارة الاقتصاد

نموذج إعلان نشر
تعلن إدارة العلامات التجاريه عن تقدم وكيل التسجيل/المالك:
ابوغزاله للملكية الفكرية تي ام بي اجنتس
طلب لتسجيل العلامة التجارية: CHE
المودعة بالرقم:- 358970 بتاريخ: 2021/09/07
بيانات الاولية:
باسم:- فارس لؤي الغزاز
وعنوانه:- بيروت – مينا الحصن – شارع أحمد شوقي – بناء باي تاور – طابق رابع – شقة بي إي، الجمهورية اللبنانية
صورة العلامة:

وذلك لتمييز السلع أو الخدمات بالفئة: 34
التبغ الخام و المصنع – أدوات التدخين – الكبريت و الثقاب و الولاعات و المعسل.
وصف العلامة: الكلمة CHE مكتوبة بأحرف لاتينية.

الاشتراطات:
فعلى من لديه اعتراض على ذلك التقدم به مكتوباً لقسم العلامات التجارية في وزارة الاقتصاد، أو إرساله بالبريد المسجل للقسم المشار إليه، وذلك خلال ثلاثين يوماً من تاريخ هذا الإعلان

الفجر العدد 13379 بتاريخ 2021/10/31

الإمارات العربية المتحدة
وزارة الاقتصاد

نموذج إعلان نشر
تعلن إدارة العلامات التجاريه عن تقدم وكيل التسجيل/المالك:
ابوغزاله للملكية الفكرية تي ام بي اجنتس
طلب لتسجيل العلامة التجارية: FUTURE FARM
المودعة بالرقم:- 358545 بتاريخ: 2021/09/01
بيانات الاولية:
باسم:- فازيندا فيوتشرو برودبوتوس اليمنتيكيوس اس ايه
وعنوانه:- ار جاريم بوتانيكو، 674 سال 401، جارديم بوتانيكو، 000 – 22461 ريو دي جانيرو – ار جيه، البرازيل
صورة العلامة:

وذلك لتمييز السلع أو الخدمات بالفئة: 29
برغر نباتي؛ برغر نباتي من الصويا، البازلاء، الحمص؛ بدائل لحوم مطحونة من الخضروات؛ كرات اللحوم مصنوعة من الخضروات؛ جبن من الخضروات.
وصف العلامة: العبارة FUTURE FARM مكتوبة بأحرف لاتينية.

الاشتراطات:
فعلى من لديه اعتراض على ذلك التقدم به مكتوباً لقسم العلامات التجارية في وزارة الاقتصاد، أو إرساله بالبريد المسجل للقسم المشار إليه، وذلك خلال ثلاثين يوماً من تاريخ هذا الإعلان

الفجر العدد 13379 بتاريخ 2021/10/31

الإمارات العربية المتحدة
وزارة الاقتصاد

نموذج إعلان نشر
تعلن إدارة العلامات التجاريه عن تقدم وكيل التسجيل/المالك:
ابوغزاله للملكية الفكرية تي ام بي اجنتس
طلب لتسجيل العلامة التجارية: ALL IN MOTION
المودعة بالرقم:- 359060 بتاريخ: 2021/09/08
بيانات الاولية:
باسم:- تارجت برانذز، انك
وعنوانه:- 1000 نيكوليت مول، تي بي اس - 3165، مينيابوليس، مينيسوتا 2467 - 55403، الولايات المتحدة الأمريكية
صورة العلامة:

وذلك لتمييز السلع أو الخدمات بالفئة: 10
أسطوانات رغوية مطاطة للتدليك؛ أجهزة تدليك في صورة كرات؛ واقيات أذرع للاستخدام الرياضي.
وصف العلامة: العبارة all in motion مكتوبة بأحرف لاتينية وأعلاها رسم مكرر لثلاثة مرات في خط للربع العلوي الأيسر من إطار دائري وأعلاه رسم مكرر لثلاثة مرات في خط للربع السفلي الأيسر من إطار دائري بدون مسافة فاصلة بين الخطين والكل بشكل مميز.

الاشتراطات:
فعلى من لديه اعتراض على ذلك التقدم به مكتوباً لقسم العلامات التجارية في وزارة الاقتصاد، أو إرساله بالبريد المسجل للقسم المشار إليه، وذلك خلال ثلاثين يوماً من تاريخ هذا الإعلان

الفجر العدد 13379 بتاريخ 2021/10/31

الإمارات العربية المتحدة
وزارة الاقتصاد

نموذج إعلان نشر
تعلن إدارة العلامات التجاريه عن تقدم وكيل التسجيل/المالك:
ابوغزاله للملكية الفكرية تي ام بي اجنتس
طلب لتسجيل العلامة التجارية: FATIMALANSARI DESIGN
المودعة بالرقم:- 358994 بتاريخ: 2021/09/07
بيانات الاولية:
باسم:- فاطمه الانصاري للتصميم ذ.م.م
وعنوانه:- بناية 800، طريق 3315، مجمع 333 المنامة، مملكة البحرين
صورة العلامة:

وذلك لتمييز السلع أو الخدمات بالفئة: 42
تصميم الديكور الداخلي؛ ديكور (تصميم الديكور الداخلي)؛ خدمات التصميم (خدمات تصميم العوات)؛ تصميم (تصميم الثياب)؛ تصميم (تصميم قنون الجرافيك)؛ رسم المخططات التمهيدية (للتشييد)؛ تصميم الثياب.
وصف العلامة: العبارة FATIMALANSARI DESIGN مكتوبة بأحرف لاتينية في سطرين على خلفية هندسية بشكل مميز.

الاشتراطات:
فعلى من لديه اعتراض على ذلك التقدم به مكتوباً لقسم العلامات التجارية في وزارة الاقتصاد، أو إرساله بالبريد المسجل للقسم المشار إليه، وذلك خلال ثلاثين يوماً من تاريخ هذا الإعلان

الفجر العدد 13379 بتاريخ 2021/10/31

الإمارات العربية المتحدة
وزارة الاقتصاد

نموذج إعلان نشر
تعلن إدارة العلامات التجاريه عن تقدم وكيل التسجيل/المالك:
ابوغزاله للملكية الفكرية تي ام بي اجنتس
طلب لتسجيل العلامة التجارية: BEEKEEPERAI
المودعة بالرقم:- 358992 بتاريخ: 2021/09/07
بيانات الاولية: الولايات المتحدة الأمريكية - 2021/03/16
باسم:- ذا ريجنتس اوف ذا يونفرسيتي اوف كاليفورنيا
وعنوانه:- 1111 فرانكلين ستريت، 8 تي اتش فلور، اوكلاند، كاليفورنيا 94607، الولايات المتحدة الأمريكية
صورة العلامة:

وذلك لتمييز السلع أو الخدمات بالفئة: 42
سوفتوير كخدمة [SaaS] يتعلق ببرمجيات تؤمن الاستقلالية في تحويل بيانات الرعاية الصحية للمساعدة في تحسين خوارزميات الذكاء الاصطناعي الإكلينيكة.
وصف العلامة: العبارة BEEKEEPERAI مكتوبة بأحرف لاتينية.

الاشتراطات:
فعلى من لديه اعتراض على ذلك التقدم به مكتوباً لقسم العلامات التجارية في وزارة الاقتصاد، أو إرساله بالبريد المسجل للقسم المشار إليه، وذلك خلال ثلاثين يوماً من تاريخ هذا الإعلان

الفجر العدد 13379 بتاريخ 2021/10/31

الإمارات العربية المتحدة
وزارة الاقتصاد

نموذج إعلان نشر
تعلن إدارة العلامات التجاريه عن تقدم وكيل التسجيل/المالك:
ابوغزاله للملكية الفكرية تي ام بي اجنتس
طلب لتسجيل العلامة التجارية: VivaChek
المودعة بالرقم:- 359206 بتاريخ: 2021/09/09
بيانات الاولية:
باسم:- فيفاتشيك بايوتيك (هانجزهو) كو.، ال تي دي
وعنوانه:- ليفيل 2، بلوك 2، 146 ايست تشاوفينج رود، بوهانج ايكونومي ديفلوبمنت زون، هانجزهو، زهيجيانج، الصين
صورة العلامة:

وذلك لتمييز السلع أو الخدمات بالفئة: 05
ورق كواشف كيميائية للأغراض الطبية؛ مستحضرات كيميائية للأغراض الطبية؛ مستحضرات كيميائية لتشخيص الحمل؛ مستحضرات تشخيص للأغراض الطبية؛ مستحضرات بيولوجية للأغراض الطبية؛ مستحضرات كيميائية للاستخدامات البيطرية؛ مستحضرات تشخيص للاستخدامات البيطرية؛ كواشف كيميائية للاستخدام في الاختبار الجيني الطبي؛ ورق كواشف كيميائية للاستخدامات البيطرية؛ أشرطة اختبار لقياس مستويات الجلوكوز بالدم.
وصف العلامة: الكلمة VivaChek مكتوبة بأحرف لاتينية وخلفها خط مائل بشكل مميز.

الاشتراطات:
فعلى من لديه اعتراض على ذلك التقدم به مكتوباً لقسم العلامات التجارية في وزارة الاقتصاد، أو إرساله بالبريد المسجل للقسم المشار إليه، وذلك خلال ثلاثين يوماً من تاريخ هذا الإعلان

الفجر العدد 13379 بتاريخ 2021/10/31

الإمارات العربية المتحدة
وزارة الاقتصاد

نموذج إعلان نشر
تعلن إدارة العلامات التجاريه عن تقدم وكيل التسجيل/المالك:
ابوغزاله للملكية الفكرية تي ام بي اجنتس
طلب لتسجيل العلامة التجارية: NEOPLAS MED
المودعة بالرقم:- 358966 بتاريخ: 2021/09/07
بيانات الاولية: الاتحاد الأوروبي - 2021/03/09
باسم:- نيوبلاس ميد جي ام بي اتش
وعنوانه:- والتر – راتكو – اس تي ار. 49 ايه، 17489 جريفسوالد، ألمانيا
صورة العلامة:

وذلك لتمييز السلع أو الخدمات بالفئة: 09
أجهزة وأدوات للبحوث المتعلقة بالجراحة وطب الأسنان في المختبرات؛ أجهزة تأيين، ليست لمعالجة الهواء أو الماء؛ أجهزة توليد البلازما من الغازات للاستخدام المخبري؛ خلاطات الغازات للاستخدام المخبري؛ أجهزة تحكم في تدفق الغاز للاستخدام المخبري؛ الكثودات للاستخدام المخبري؛ الكثودات للاستخدام المخبري؛ أجهزة تحكم في تدفق الغاز للاستخدام المخبري؛ وحدات إمداد بطاقة كهربية عالية الفولتية لأجهزة توليد البلازما من الغازات؛ رفوف مخصصة لمعدات مخبرية؛ حوامل مخصصة لمعدات مخبرية؛ طفايات تحريك للاستخدام المخبري.
وصف العلامة: العبارة neoplas med ADVANCED COLD PLASMA THERAPY مكتوبة بأحرف لاتينية في سطرين وأعلاها رسم لشريط ممووجين والعلامة بالألوان البنفسجي والزهري بشكل مميز.

الاشتراطات:
فعلى من لديه اعتراض على ذلك التقدم به مكتوباً لقسم العلامات التجارية في وزارة الاقتصاد، أو إرساله بالبريد المسجل للقسم المشار إليه، وذلك خلال ثلاثين يوماً من تاريخ هذا الإعلان

الفجر العدد 13379 بتاريخ 2021/10/31

الإمارات العربية المتحدة
وزارة الاقتصاد

نموذج إعلان نشر
تعلن إدارة العلامات التجاريه عن تقدم وكيل التسجيل/المالك:
اب

الفجر العدد 13379 بتاريخ 2021/10/31

الإمارات العربية المتحدة
وزارة الاقتصاد

نموذج إعلان نشر
تعلن إدارة العلامات التجاريه عن تقدم وكيل التسجيل/المالك:
ابوغزاله للملكية الفكرية تي ام بي اجنتس
طلب لتسجيل العلامة التجارية: CROP REVIVER
المودعة بالرقم:- 359070 بتاريخ: 2021/09/08
بيانات الاولية: الولايات المتحدة الأمريكية - 30/06/2021
باسم:- ماتسكايد، ال ال سي
وعنوانه:- 10054 أولد جروف روود، سان دييجو، كاليفورنيا 92131، الولايات المتحدة الأمريكية
صورة العلامة:

CROP REVIVER

وذلك لتمييز السلع أو الخدمات بالفئة: 03
واد قابضة للبشرة؛ رذاذ للجسم؛ مستحضر تجميلي؛ مستحضرات تجميلية للعناية بالبشرة؛ مواد تجميل؛ مستحضرات غير طبية للعناية بالبشرة.
وصف العلامة: العبارة CROP REVIVER مكتوبة بأحرف لاتينية.

الاشتراطات:
فعلى من لديه اعتراض على ذلك التقدم به مكتوباً لقسم العلامات التجارية في وزارة الاقتصاد، أو إرساله بالبريد المسجل للقسم المشار إليه، وذلك خلال ثلاثين يوماً من تاريخ هذا الإعلان

الفجر العدد 13379 بتاريخ 2021/10/31

الإمارات العربية المتحدة
وزارة الاقتصاد

نموذج إعلان نشر
تعلن إدارة العلامات التجاريه عن تقدم وكيل التسجيل/المالك:
ابوغزاله للملكية الفكرية تي ام بي اجنتس
طلب لتسجيل العلامة التجارية: CROP PRESERVER
المودعة بالرقم:- 359069 بتاريخ: 2021/09/08
بيانات الاولية: الولايات المتحدة الأمريكية - 30/06/2021
باسم:- ماتسكايد، ال ال سي
وعنوانه:- 10054 أولد جروف روود، سان دييجو، كاليفورنيا 92131، الولايات المتحدة الأمريكية
صورة العلامة:

CROP PRESERVER

وذلك لتمييز السلع أو الخدمات بالفئة: 03
مزيلات الرائحة الكريهة للاستخدام الشخصي؛ مزيلات الرائحة الكريهة للعناية بالجسم؛ مزيلات الرائحة الكريهة للأفراد؛ مزيلات الرائحة الكريهة للاستخدام الشخصي؛ غسول للجسم؛ مستحضرات تجميلية؛ مستحضرات تجميلية للعناية بالبشرة؛ مواد تجميل؛ مرطبات البشرة؛ مستحضرات غير طبية للعناية بالبشرة.
وصف العلامة: العبارة CROP PRESERVER مكتوبة بأحرف لاتينية.

الاشتراطات:
فعلى من لديه اعتراض على ذلك التقدم به مكتوباً لقسم العلامات التجارية في وزارة الاقتصاد، أو إرساله بالبريد المسجل للقسم المشار إليه، وذلك خلال ثلاثين يوماً من تاريخ هذا الإعلان

الفجر العدد 13379 بتاريخ 2021/10/31

الإمارات العربية المتحدة
وزارة الاقتصاد

نموذج إعلان نشر
تعلن إدارة العلامات التجارية عن تقدم وكيل التسجيل/المالك:
ابوغزاله للملكية الفكرية تي ام بي اجنتس
طلب لتسجيل العلامة التجارية: ALL IN MOTION
المودعة بالرقم:- 359068 بتاريخ: 2021/09/08
بيانات الاولية:
باسم:- تارجت برانذز، انك
وعنوانه:- 1000 نيكوليت مول، تي بي اس - 3165، مينيابوليس، مينيسوتا 2467 - 55403، الولايات المتحدة الأمريكية
صورة العلامة:

all in motion

وذلك لتمييز السلع أو الخدمات بالفئة: 35
تجميع لصالح آخرين لمجموعة من السلع (عدا نقلها)، وتمكين العملاء من معاينة وشراء السلع المذكورة على نحو ملائم عبر متاجر كبيرة متعددة الأقسام للبيع بالتجزئة أونلاين؛ تجميع لصالح آخرين لمجموعة من السلع (عدا نقلها)، وتمكين العملاء من معاينة وشراء السلع المذكورة على نحو ملائم عبر متاجر كبيرة متعددة الأقسام للبيع بالتجزئة أونلاين.
وصف العلامة: العبارة all in motion مكتوبة بأحرف لاتينية وأعلاها رسم مكرر ثلاثة مرات في خط للربع العلوي الأيسر من إطار دائري وأعلاه رسم مكرر ثلاثة مرات في خط للربع السفلي الأيسر من إطار دائري بدون مسافة فاصلة بين الخطين والكل بشكل مميز.

الاشتراطات:
فعلى من لديه اعتراض على ذلك التقدم به مكتوباً لقسم العلامات التجارية في وزارة الاقتصاد، أو إرساله بالبريد المسجل للقسم المشار إليه، وذلك خلال ثلاثين يوماً من تاريخ هذا الإعلان

الفجر العدد 13379 بتاريخ 2021/10/31

الإمارات العربية المتحدة
وزارة الاقتصاد

نموذج إعلان نشر
تعلن إدارة العلامات التجارية عن تقدم وكيل التسجيل/المالك:
ابوغزاله للملكية الفكرية تي ام بي اجنتس
طلب لتسجيل العلامة التجارية: ALL IN MOTION
المودعة بالرقم:- 359066 بتاريخ: 2021/09/08
بيانات الاولية:
باسم:- تارجت برانذز، انك
وعنوانه:- 1000 نيكوليت مول، تي بي اس - 3165، مينيابوليس، مينيسوتا 2467 - 55403، الولايات المتحدة الأمريكية
صورة العلامة:

all in motion

وذلك لتمييز السلع أو الخدمات بالفئة: 27
حقائب مخصصة لحصر اليوجا؛ مناشف رياضة اليوجا مخصصة لحصر اليوجا؛ حصر لممارسة التمارين الرياضية الشخصية؛ حصر للرياضات، مثل حصر رياضة التأمل؛ حصر لرياضة اليوجا؛ حصر للرياضات الشخصية يتم تركيبها وتجميعها.
وصف العلامة: العبارة all in motion مكتوبة بأحرف لاتينية وأعلاها رسم مكرر ثلاثة مرات في خط للربع العلوي الأيسر من إطار دائري وأعلاه رسم مكرر ثلاثة مرات في خط للربع السفلي الأيسر من إطار دائري بدون مسافة فاصلة بين الخطين والكل بشكل مميز.

الاشتراطات:
فعلى من لديه اعتراض على ذلك التقدم به مكتوباً لقسم العلامات التجارية في وزارة الاقتصاد، أو إرساله بالبريد المسجل للقسم المشار إليه، وذلك خلال ثلاثين يوماً من تاريخ هذا الإعلان

الفجر العدد 13379 بتاريخ 2021/10/31

الإمارات العربية المتحدة
وزارة الاقتصاد

نموذج إعلان نشر
تعلن إدارة العلامات التجاريه عن تقدم وكيل التسجيل/المالك:
ابوغزاله للملكية الفكرية تي ام بي اجنتس
طلب لتسجيل العلامة التجارية: MODERNA
المودعة بالرقم:- 359075 بتاريخ: 2021/09/08
بيانات الاولية:
باسم:- مودرنا تي اكس، انك
وعنوانه:- 200 تكنولوجي سكوير، 2 ان دي فلور، كامبريدج، ام ايه 02139، الولايات المتحدة الأمريكية
صورة العلامة:

MODERNA

وذلك لتمييز السلع أو الخدمات بالفئة: 42
البحث العلمي في مجالات المستحضرات الصيدلانية واللقاحات والأدوية والمستحضرات الحيوية والمعالجات الحيوية والبدائل الحيوية والعلاجات، خدمات التصميم والهندسة والبحث والتطوير والاختبار في مجال الأحماض الامينية المشفرة للبروتين والأحماض الامينية المشفرة للبولي ببتيد (بوليمر عضوي خيطي).
وصف العلامة: الكلمة MODERNA مكتوبة بأحرف لاتينية.

الاشتراطات:
فعلى من لديه اعتراض على ذلك التقدم به مكتوباً لقسم العلامات التجارية في وزارة الاقتصاد، أو إرساله بالبريد المسجل للقسم المشار إليه، وذلك خلال ثلاثين يوماً من تاريخ هذا الإعلان

الفجر العدد 13379 بتاريخ 2021/10/31

الإمارات العربية المتحدة
وزارة الاقتصاد

نموذج إعلان نشر
تعلن إدارة العلامات التجارية عن تقدم وكيل التسجيل/المالك:
ابوغزاله للملكية الفكرية تي ام بي اجنتس
طلب لتسجيل العلامة التجارية: CIELI DI SETA SALVATORE FERRAGAMO
المودعة بالرقم:- 359199 بتاريخ: 2021/09/09
بيانات الاولية: الاتحاد الأوروبي - 2021/04/22
باسم:- سلفاتور فيراجامو اس. بي. ايه
وعنوانه:- فيا دي تورنابوني، 2، فلورنسا، ايطاليا
صورة العلامة:

CIELI DI SETA
Salvatore Ferragamo

وذلك لتمييز السلع أو الخدمات بالفئة: 3
مواد عطرية وعطور؛ مواد زينة؛ مستحضرات تجميل، مستحضرات تنظيف والعناية بالجسم والجمال؛ زيوت عطرية ومستخلصات عطرية؛ لوشنات معطرة (مستحضرات زينة؛ صابون غير طبي؛ شامبو؛ عطور منزلية.
وصف العلامة: العبارة CIELI DI SETA Salvatore Ferragamo مكتوبة بأحرف لاتينية في أربعة أسطر بطريقة مميزة.

الاشتراطات:
فعلى من لديه اعتراض على ذلك التقدم به مكتوباً لقسم العلامات التجارية في وزارة الاقتصاد، أو إرساله بالبريد المسجل للقسم المشار إليه، وذلك خلال ثلاثين يوماً من تاريخ هذا الإعلان

الفجر العدد 13379 بتاريخ 2021/10/31

الإمارات العربية المتحدة
وزارة الاقتصاد

نموذج إعلان نشر
تعلن إدارة العلامات التجاريه عن تقدم وكيل التسجيل/المالك:
ابوغزاله للملكية الفكرية تي ام بي اجنتس
طلب لتسجيل العلامة التجارية: R
المودعة بالرقم:- 359197 بتاريخ: 2021/09/09
بيانات الاولية: سويسرا - 2021/03/29
باسم:- ريكر هولدينغ ايه جي
وعنوانه:- ستوكويسينشتراسي 1، 8240 ثاينجن، سويسرا
صورة العلامة:

وذلك لتمييز السلع أو الخدمات بالفئة: 25
الملابس (بلستشاه الجوارب)، الأحذية، لباس القدم، غطاء الرأس، أحزمة الخصر.
وصف العلامة: لحرف R مكتوبة باللاتينية بطريقة مميزة.

الاشتراطات:
فعلى من لديه اعتراض على ذلك التقدم به مكتوباً لقسم العلامات التجارية في وزارة الاقتصاد، أو إرساله بالبريد المسجل للقسم المشار إليه، وذلك خلال ثلاثين يوماً من تاريخ هذا الإعلان

الفجر العدد 13379 بتاريخ 2021/10/31

الإمارات العربية المتحدة
وزارة الاقتصاد

نموذج إعلان نشر
تعلن إدارة العلامات التجاريه عن تقدم وكيل التسجيل/المالك:
ابوغزاله للملكية الفكرية تي ام بي اجنتس
طلب لتسجيل العلامة التجارية: QUIETSTROKE
المودعة بالرقم:- 359071 بتاريخ: 2021/09/08
بيانات الاولية: الولايات المتحدة الأمريكية - 30/06/2021
باسم:- ماتسكايد، ال ال سي
وعنوانه:- 10054 أولد جروف روود، سان دييجو، كاليفورنيا 92131، الولايات المتحدة الأمريكية
صورة العلامة:

QUIETSTROKE

وذلك لتمييز السلع أو الخدمات بالفئة: 08
أنصال ماكينات الحلاقة؛ ماكينات الحلاقة؛ أدوات كهربية لتهذيب وقص الشعر؛ ماكينات حلاقة كهربائية؛ أدوات كهربائية وتعمل بالبطاريات لتهذيب وقص الشعر.
وصف العلامة: الكلمة QUIETSTROKE مكتوبة بأحرف لاتينية.

الاشتراطات:
فعلى من لديه اعتراض على ذلك التقدم به مكتوباً لقسم العلامات التجارية في وزارة الاقتصاد، أو إرساله بالبريد المسجل للقسم المشار إليه، وذلك خلال ثلاثين يوماً من تاريخ هذا الإعلان

الفجر العدد 13379 بتاريخ 2021/10/31

الإمارات العربية المتحدة
وزارة الاقتصاد

نموذج إعلان نشر
تعلن إدارة العلامات التجاريه عن تقدم وكيل التسجيل/المالك:
ابوغزاله للملكية الفكرية تي ام بي اجنتس
طلب لتسجيل العلامة التجارية: INTELLIBOT
المودعة بالرقم:- 359079 بتاريخ: 2021/09/08
بيانات الاولية:
باسم:- سمارتيوتوب، انك
وعنوانه:- سويت 200 12910 توتيم ليك بي ال في دي ان إي كيركلاند واشنطن 98034، الولايات المتحدة الأمريكية
صورة العلامة:

INTELLIBOT

وذلك لتمييز السلع أو الخدمات بالفئة: 09
برمجيات كمبيوتر؛ برمجيات كمبيوتر للاستخدام في إدارة المحادثات مع مستخدم؛ برمجيات كمبيوتر للاستخدام في إدارة وتطوير برمجيات كمبيوتر لإدارة المحادثات مع مستخدم؛ برمجيات كمبيوتر للاستخدام في تطوير وإدارة برامج المحادثات الآلية.
وصف العلامة: الكلمة INTELLIBOT مكتوبة بأحرف لاتينية.

الاشتراطات:
فعلى من لديه اعتراض على ذلك التقدم به مكتوباً لقسم العلامات التجارية في وزارة الاقتصاد، أو إرساله بالبريد المسجل للقسم المشار إليه، وذلك خلال ثلاثين يوماً من تاريخ هذا الإعلان

الفجر العدد 13379 بتاريخ 2021/10/31

الإمارات العربية المتحدة
وزارة الاقتصاد

نموذج إعلان نشر
تعلن إدارة العلامات التجارية عن تقدم وكيل التسجيل/المالك:
ابوغزاله للملكية الفكرية تي ام بي اجنتس
طلب لتسجيل العلامة التجارية: فن جوس Fun Juice
المودعة بالرقم:- 359077 بتاريخ: 2021/09/08
بيانات الاولية:
باسم:- مشاريع عبد العزيز الصقري للتجارة
وعنوانه:- الزفاق: 3508، رقم المبنى: 621، ص. ب: 2885، الرمز البريدي: 112 روي، مسقط سلطنة عمان
صورة العلامة:

Fun Juice فن جوس

وذلك لتمييز السلع أو الخدمات بالفئة: 43
خدمات توفير الأطعمة والمشروبات؛ الإيواء المؤقت.
وصف العلامة: الكلمة (شاورماك) مكتوبة بأحرف عربية حيث رسم حرف الميم على شكل سيخ الشاورما وأسفلها كتبت الكلمة اللاتينية SHAWARMAC والكل على خلفية هندسية والعلامة بالألوان الأسود والأبيض والبرتقالي والأحمر بشكل مميز.

الاشتراطات:
فعلى من لديه اعتراض على ذلك التقدم به مكتوباً لقسم العلامات التجارية في وزارة الاقتصاد، أو إرساله بالبريد المسجل للقسم المشار إليه، وذلك خلال ثلاثين يوماً من تاريخ هذا الإعلان

الفجر العدد 13379 بتاريخ 2021/10/31

الإمارات العربية المتحدة
وزارة الاقتصاد

نموذج إعلان نشر
تعلن إدارة العلامات التجارية عن تقدم وكيل التسجيل/المالك:
ابوغزاله للملكية الفكرية تي ام بي اجنتس
طلب لتسجيل العلامة التجارية: VIVE FLOW
المودعة بالرقم:- 358552 بتاريخ: 2021/09/01
بيانات الاولية:
باسم:- اتش تي سي كوربوريشن
وعنوانه:- رقم 23، اكسينجهوا رود، تايوان ديستريكت، تايوان سيتي 330، تايوان، جمهورية الصين
صورة العلامة:

VIVE FLOW

وذلك لتمييز السلع أو الخدمات بالفئة: 28
أجهزة للألعاب؛ آلات التسلية والترفيه، يتم تشغيلها بواسطة العملات النقدية وآلياً؛ عصا تحكم ووسائل تحكم في الألعاب للاستخدام في محاكاة الواقع باستخدام الكمبيوتر، أي الواقع الافتراضي، والواقع المعزز والواقع المختلط (دمج الواقع الافتراضي والتصوري)؛ عدادات أقراص للعب؛ ألعاب الفيديو؛ وسائل تحكم لوحدات التحكم الخاصة بالألعاب؛ لعب؛ ألعاب محمولة مزودة بشاشات بتقنية البلورة السائلة؛ آلات ألعاب الفيديو بالنوادي.
وصف العلامة: العبارة VIVE FLOW مكتوبة بأحرف لاتينية.

الاشتراطات:
فعلى من لديه اعتراض على ذلك التقدم به مكتوباً لقسم العلامات التجارية في وزارة الاقتصاد، أو إرساله بالبريد المسجل للقسم المشار إليه، وذلك خلال ثلاثين يوماً من تاريخ هذا الإعلان

الفجر العدد 13379 بتاريخ 2021/10/31

الإمارات العربية المتحدة
وزارة الاقتصاد

نموذج إعلان نشر
تعلن إدارة العلامات التجارية عن تقدم وكيل التسجيل/المالك:
ابوغزاله للملكية الفكرية تي ام بي اجنتس
طلب لتسجيل العلامة التجارية: AURUM
المودعة بالرقم:- 359083 بتاريخ: 2021/09/08
بيانات الاولية: إسبانيا - 2021/03/22
باسم:- جيرباو، امبر. ايه
وعنوانه:- سي تي ار ايه. دي ماتليو، كيه ام. 1، 08500 في اي سي، اسبانيا
صورة العلامة:

AURUM

وذلك لتمييز السلع أو الخدمات بالفئة: 11
منشآت التجفيف؛ محققات الملابس.
وصف العلامة: الكلمة AURUM مكتوبة بأحرف لاتينية وعلى اليسار رسم لثلاثة أشكال موضوعة بشكل زهر والعلامة بالألوان الأسود والأصفر بشكل مميز.

الاشتراطات:
فعلى من لديه اعتراض على ذلك التقدم به مكتوباً لقسم العلامات التجارية في وزارة الاقتصاد، أو إرساله بالبريد المسجل للقسم المشار إليه، وذلك خلال ثلاثين يوماً من تاريخ هذا الإعلان

الفجر العدد 13379 بتاريخ 2021/10/31

الإمارات العربية المتحدة
وزارة الاقتصاد

نموذج إعلان نشر
تعلن إدارة العلامات التجارية عن تقدم وكيل التسجيل/المالك:
ابوغزاله للملكية الفكرية تي ام بي اجنتس
طلب لتسجيل العلامة التجارية: W AUTO-LIFE3
المودعة بالرقم:- 359087 بتاريخ: 2021/09/08
بيانات الاولية:
باسم:- زهيجيانج زهينيا أوتو أكسيسوري كو، ال تي دي
وعنوانه:- ان او. 22 يونجفنج رود، جيانجكو ستريت، هوانجيان، زهيجيانج، الصين
صورة العلامة:

Siw Auto-life

وذلك لتمييز السلع أو الخدمات بالفئة: 27
سجاد للسيارات؛ أبسطة السيارات؛ حصير مطاطي؛ حصير لأرضية السيارة؛ الحصير القابل للنقل؛ حصيرة أرضية.
وصف العلامة: العبارة Auto-life 3W مكتوبة بأحرف لاتينية في سطرين والعلامة باللون الأصفر بشكل مميز.

الاشتراطات:
فعلى من لديه اعتراض على ذلك التقدم به مكتوباً لقسم العلامات التجارية في وزارة الاقتصاد، أو إرساله بالبريد المسجل للقسم المشار إليه، وذلك خلال ثلاثين يوماً من تاريخ هذا الإعلان

الفجر العدد 13379 بتاريخ 2021/10/31

الإمارات العربية المتحدة
وزارة الاقتصاد

نموذج إعلان نشر
تعلن إدارة العلامات التجارية عن تقدم وكيل التسجيل/المالك:
ابوغزاله للملكية الفكرية تي ام بي اجنتس
طلب لتسجيل العلامة التجارية: DECAKILA
المودعة بالرقم:- 359159 بتاريخ: 2021/09/09
بيانات الاولية:
باسم:- تشونجكينج امبتي ماشينري كو، ال تي دي
وعنوانه:- ان او. 200 زهونجشان 2 روود، بوزهونج ديستريكت تشونجكينج 400014، الصين
صورة العلامة:

DECAKILA

وذلك لتمييز السلع أو الخدمات بالفئة: 10
أجهزة تدليك؛ وأقيات ذكرية؛ أجهزة قياس الكوليسترول؛ أجهزة كهربائية متعلقة بطب الأسنان؛ سدادات الأذن [أجهزة حماية الأذن]؛ مواد تطبيب؛ سدادات الأذن للحماية من الصوت المرتفع بخلاف تلك الخاصة بالاستخدام الطبي؛ أطراف صناعية؛ منتجات تعويضية؛ أجهزة علاج فيزيائي طبيعي؛ رضاعات التغذية؛ حلمات زجاجات الرضاعات؛ أجهزة تسجيل مقاييس الجسم؛ وسائد مؤسمة لعلاج الأرق؛ أجهزة تسجيل محادثات الشحوم بالجسم؛ أجهزة وأدوات جراحية؛ أجهزة مراقبة نبضات القلب؛ أجهزة عد كرات الدم؛ أجهزة قياس مستوى الجلوكوز بالدم؛ أجهزة قياس ضغط الدم الشريني؛ أجهزة وأدوات خاصة بطب الأسنان؛ أجهزة للاستخدام في التحليلات الطبية؛ قفازات للغايات الطبية؛ ثرمومترات للغايات الطبية؛ مصابيح الأشعة فوق البنفسجية الطبية لغايات التعقيم؛ وسائل مساعدة للسمع.
وصف العلامة: الكلمة DECAKILA مكتوبة بأحرف لاتينية.

الاشتراطات:
فعلى من لديه اعتراض على ذلك التقدم به مكتوباً لقسم العلامات التجارية في وزارة الاقتصاد، أو إرساله بالبريد المسجل للقسم المشار إليه، وذلك خلال ثلاثين يوماً من تاريخ هذا الإعلان

الفجر العدد 13379 بتاريخ 2021/10/31

الإمارات العربية المتحدة
وزارة الاقتصاد

نموذج إعلان نشر
تعلن إدارة العلامات التجارية عن تقدم وكيل التسجيل/المالك:
ابوغزاله للملكية الفكرية تي ام بي اجنتس
طلب لتسجيل العلامة التجارية: DND
المودعة بالرقم:- 359169 بتاريخ: 2021/09/09
بيانات الاولية:
باسم:- ديزي نيل بروديكتس، انك.
وعنوانه:- 3335 إي. لا بالما ايه في إي.، اناهايم، كاليفورنيا 92806، الولايات المتحدة الأمريكية
صورة العلامة:

DND

وذلك لتمييز السلع أو الخدمات بالفئة: 35
تجميع مجموعة متنوعة من السلع لصالح الغير (باستثناء نقلها) تمكين الزبائن من معاينتها وشرائها بسهولة من خلال متاجر البيع بالتجزئة في مجال منتجات العناية بالأظافر؛ تجميع مجموعة متنوعة من السلع لصالح الغير (باستثناء نقلها) لتمكين الزبائن من معاينتها وشرائها بسهولة من خلال متاجر البيع بالتجزئة على الإنترنت في مجال منتجات العناية بالأظافر.
وصف العلامة: لأحرف DND مكتوبة باللاتينية.

الاشتراطات:
فعلى من لديه اعتراض على ذلك التقدم به مكتوباً لقسم العلامات التجارية في وزارة الاقتصاد، أو إرساله بالبريد المسجل للقسم المشار إليه، وذلك خلال ثلاثين يوماً من تاريخ هذا الإعلان

الفجر العدد 13379 بتاريخ 2021/10/31

الإمارات العربية المتحدة
وزارة الاقتصاد

نموذج إعلان نشر
تعلن إدارة العلامات التجارية عن تقدم وكيل التسجيل/المالك:
ابوغزاله للملكية الفكرية تي ام بي اجنتس
طلب لتسجيل العلامة التجارية: DECAKILA
المودعة بالرقم:- 359157 بتاريخ: 2021/09/09
بيانات الاولية:
باسم:- تشونجكينج امبتي ماشينري كو، ال تي دي
وعنوانه:- ان او. 200 زهونجشان 2 روود، بوزهونج ديستريكت تشونجكينج 400014، الصين
صورة العلامة:

DECAKILA

وذلك لتمييز السلع أو الخدمات بالفئة: 08
مصباح جل الأظافر (ماتيكير)؛ ومصباح المكتب.
وصف العلامة: لأحرف DND مكتوبة باللاتينية.

الاشتراطات:
فعلى من لديه اعتراض على ذلك التقدم به مكتوباً لقسم العلامات التجارية في وزارة الاقتصاد، أو إرساله بالبريد المسجل للقسم المشار إليه، وذلك خلال ثلاثين يوماً من تاريخ هذا الإعلان

الفجر العدد 13379 بتاريخ 2021/10/31

الإمارات العربية المتحدة
وزارة الاقتصاد

نموذج إعلان نشر
تعلن إدارة العلامات التجارية عن تقدم وكيل التسجيل/المالك:
ابوغزاله للملكية الفكرية تي ام بي اجنتس
طلب لتسجيل العلامة التجارية: DECAKILA
المودعة بالرقم:- 359088 بتاريخ: 2021/09/08
بيانات الاولية:
باسم:- الشركة الوطنية لصناعة الأسمدة الكيماوية
وعنوانه:- المدينة الصناعية الثانية، مبنى رقم 3991، وحدة رقم 1، الرياض 14334، الرمز الاضافي 7565، المملكة العربية السعودية
صورة العلامة:

موبي mobi

وذلك لتمييز السلع أو الخدمات بالفئة: 03
مستحضرات تبييض الأقمشة ومواد أخرى تستعمل في غسل وكي الملابس؛ مستحضرات تنظيف وصقل وحلي وكشط؛ صابون؛ عطور وزيوت عطرية، مستحضرات تجميل؛ غسول (توشن) للشعر؛ منظفات أسنان.
وصف العلامة: الكلمة (موبي) مكتوبة بأحرف عربية وأسفلها كتبت الكلمة اللاتينية MOBi والكل على خلفية هندسية دائرية والعلامة بالألوان الأبيض والأزرق بشكل مميز.

الاشتراطات:
فعلى من لديه اعتراض على ذلك التقدم به مكتوباً لقسم العلامات التجارية في وزارة الاقتصاد، أو إرساله بالبريد المسجل للقسم المشار إليه، وذلك خلال ثلاثين يوماً من تاريخ هذا الإعلان

الفجر العدد 13379 بتاريخ 2021/10/31

الإمارات العربية المتحدة
وزارة الاقتصاد

نموذج إعلان نشر
تعلن إدارة العلامات التجارية عن تقدم وكيل التسجيل/المالك:
ابوغزاله للملكية الفكرية تي ام بي اجنتس
طلب لتسجيل العلامة التجارية: DECAKILA
المودعة بالرقم:- 359165 بتاريخ: 2021/09/09
بيانات الاولية:
باسم:- تشونجكينج امبتي ماشينري كو، ال تي دي
وعنوانه:- ان او. 200 زهونجشان 2 روود، بوزهونج ديستريكت تشونجكينج 400014، الصين
صورة العلامة:

DECAKILA

وذلك لتمييز السلع أو الخدمات بالفئة: 35
تأجير آلات مكتبية ومعدات مكتبية؛ دعاية؛ إمساك الدفاتر؛ تنظيم المعلومات في قواعد بيانات كمبيوتر؛ دعاية أونلاين على شبكة حاسوب؛ خدمات وكالة الاستيراد والتصدير؛ استشارات متعلقة بإدارة العمالة والموظفين؛ مساعدة في إدارة الأعمال؛ خدمات إدارية متعلقة بنقل الأعمال؛ خدمات وكالات المعلومات التجارية؛ التسويق؛ الإشراف التجاري على ترخيص السلع والخدمات لصالح آخرين؛ خدمات الشراء لصالح آخرين إشراء السلع والخدمات لمجالات أعمال أخرى؛ ترويج المبيعات لآخرين؛ توفير سوق أونلاين لمشتري وبائعي السلع والخدمات؛ تأجير رفوف المبيعات؛ بحوث الكفالات؛ وكالات التوظيف والعمالة؛ تأجير آلات البيع؛ تنظيم المعارض للغايات التجارية أو الدعائية.
وصف العلامة: الكلمة DECAKILA مكتوبة بأحرف لاتينية.

الاشتراطات:
فعلى من لديه اعتراض على ذلك التقدم به مكتوباً لقسم العلامات التجارية في وزارة الاقتصاد، أو إرساله بالبريد المسجل للقسم المشار إليه، وذلك خلال ثلاثين يوماً من تاريخ هذا الإعلان

الفجر العدد 13379 بتاريخ 2021/10/31

الإمارات العربية المتحدة
وزارة الاقتصاد

نموذج إعلان نشر
تعلن إدارة العلامات التجارية عن تقدم وكيل التسجيل/المالك:
ابوغزاله للملكية الفكرية تي ام بي اجنتس
طلب لتسجيل العلامة التجارية: DND
المودعة بالرقم:- 359166 بتاريخ: 2021/09/09
بيانات الاولية:
باسم:- ديزي نيل بروديكتس، انك.
وعنوانه:- 3335 إي. لا بالما ايه في إي.، اناهايم، كاليفورنيا 92806، الولايات المتحدة الأمريكية
صورة العلامة:

DND

وذلك لتمييز السلع أو الخدمات بالفئة: 3
مستحضرات تجميلية لإزالة جل الأظافر وأظافر الأكريليك ومنمع الأظافر وطلاء الأظافر؛ مينا (طلاء) الأظافر؛ جل الأظافر؛ طلاء الأظافر؛ ملمع الأظافر؛ لاكيه لإزالة جل الأظافر؛ مساحيق أظافر تحديدا، مسحوق تلميع الأظافر ومستحضرات مسحوق الاكريليك لتشكيل او نحت الأظافر؛ أطراف أظافر.
وصف العلامة: لأحرف DND مكتوبة باللاتينية.

الاشتراطات:
فعلى من لديه اعتراض على ذلك التقدم به مكتوباً لقسم العلامات التجارية في وزارة الاقتصاد، أو إرساله بالبريد المسجل للقسم المشار إليه، وذلك خلال ثلاثين يوماً من تاريخ هذا الإعلان

الفجر العدد 13379 بتاريخ 2021/10/31

الإمارات العربية المتحدة
وزارة الاقتصاد

نموذج إعلان نشر
تعلن إدارة العلامات التجارية عن تقدم وكيل التسجيل/المالك:
ابوغزاله للملكية الفكرية تي ام بي اجنتس
طلب لتسجيل العلامة التجارية: AQUASHINE
المودعة بالرقم:- 358556 بتاريخ: 2021/09/01
بيانات الاولية: كوريا - 2021/03/09
باسم:- كيرجن كو، ال تي دي
وعنوانه:- 38 – 46، ال اس – رو 91 بيون – جيل، دونجان – جو، ايتج – سي، جيونجي – دو، جمهورية كوريا
صورة العلامة:

AQUASHINE

وذلك لتمييز السلع أو الخدمات بالفئة: 42
البحوث التكنولوجية؛ تحليل البروتين؛ خدمات بيوتكنولوجية؛ بحوث وتحليلات حيوية كيميائية؛ بحوث متعلقة بالطعام؛ فحص المواد الصيدلانية؛ توفير معلومات بحثية طبية وعلمية في مجال المواد الصيدلانية والتجارب الإكلينيكية؛ استحداث العقاقير؛ خدمات اختبار وفحص وبحوث في مجالات المواد الصيدلانية ومواد التجميل والمواد الغذائية؛ خدمات برمجة الكمبيوتر في المجال الطبي؛ تصميم حزم طبية؛ تخزين إلكتروني للسجلات الطبية؛ تشغيل المعامل الطبية؛ تصميم محطات تصنيع مواد كيماوية علاجية؛ بحوث واستحداث البيئة للغايات الطبية؛ بحوث وتطوير التكنولوجيا للتصنيع الكيماوي العلاجي؛ بحوث وتطوير المحاكاة الطبية؛ تطوير المحاكاة الطبية؛ تحليل وتقييم تطور المنتجات الطبية؛ خدمات استحداث مواد تجميل.
وصف العلامة: الكلمة AQUASHINE مكتوبة بأحرف لاتينية.

الاشتراطات:
فعلى من لديه اعتراض على ذلك التقدم به مكتوباً لقسم العلامات التجارية في وزارة الاقتصاد، أو إرساله بالبريد المسجل للقسم المشار إليه، وذلك خلال ثلاثين يوماً من تاريخ هذا الإعلان

الفجر العدد 13379 بتاريخ 2021/10/31

الإمارات العربية المتحدة
وزارة الاقتصاد

نموذج إعلان نشر
تعلن إدارة العلامات التجاريه عن تقدم وكيل التسجيل/المالك:
ابوغزاله للملكية الفكرية تي ام بي اجنتس
طلب لتسجيل العلامة التجارية: DND
المودعة بالرقم:- 359168 بتاريخ: 2021/09/09
بيانات الاولية:
باسم:- ديزي نيل بروديكتس، انك.
وعنوانه:- 3335 إي. لا بالما ايه في إي.، اناهايم، كاليفورنيا 92806، الولايات المتحدة الأمريكية
صورة العلامة:

DND

وذلك لتمييز السلع أو الخدمات بالفئة: 11
مصابيح الغاز (الأشعة فوق البنفسجية) لغايات التعقيم؛ وسائل مساعدة للسمع.
وصف العلامة: لأحرف DND مكتوبة باللاتينية.

الاشتراطات:
فعلى من لديه اعتراض على ذلك التقدم به مكتوباً لقسم العلامات التجارية في وزارة الاقتصاد، أو إرساله بالبريد المسجل للقسم المشار إليه، وذلك خلال ثلاثين يوماً من تاريخ هذا الإعلان

الفجر العدد 13379 بتاريخ 2021/10/31

الإمارات العربية المتحدة
وزارة الاقتصاد

نموذج إعلان نشر
تعلن إدارة العلامات التجاريه عن تقدم وكيل التسجيل/المالك:
ابوغزاله للملكية الفكرية تي ام بي اجنتس
طلب لتسجيل العلامة التجارية: MONT MARTE
المودعة بالرقم:- 359191 بتاريخ: 2021/09/09
بيانات الاولية:
باسم:- مونت مارت هولدينغز بي تي واي ليمتد
وعنوانه:- 27 بينتيكس اس تي، ساليسبوري، كيو ال دي، 4107، أستراليا
صورة العلامة:

MONT MARTE

وذلك لتمييز السلع أو الخدمات بالفئة: 02
دهانات بما في ذلك دهانات أكريليك ودهانات الزيت، وملمعات والورنيش للفنانين؛ دهانات للفنانين؛ منتجات الدهان؛ مستحضرات الدهان؛ مثبتات للألوان المائية؛ معادن في صورة رقاقات ومسحوق للفنانين؛ ملونات؛ راتينات خام طبيعية؛ مواد الفنانين ولوازم للفنانين واردة بالفئة الحالية.
وصف العلامة: العبارة MONT MARTE مكتوبة بأحرف لاتينية.

الاشتراطات:
فعلى من لديه اعتراض على ذلك التقدم به مكتوباً لقسم العلامات التجارية في وزارة الاقتصاد، أو إرساله بالبريد المسجل للقسم المشار إليه، وذلك خلال ثلاثين يوماً من تاريخ هذا الإعلان

الفجر العدد 13379 بتاريخ 2021/10/31

الإمارات العربية المتحدة
وزارة الاقتصاد

نموذج إعلان نشر
تعلن إدارة العلامات التجاريه عن تقدم وكيل التسجيل/المالك:
ابوغزاله للملكية الفكرية تي ام بي اجنتس
طلب لتسجيل العلامة التجارية: VivaChek
المودعة بالرقم:- 359209 بتاريخ: 2021/09/09
بيانات الاولية:
باسم:- فيفاتشيك بايوتيك (هانجزهو) كو، ال تي دي
وعنوانه:- ليفيل 2، بلوك 2، 146 ايست تشاوفينج روود، يوهانج ايكونومي ديفيلوبمنت زون، هانجزهو، زهيجيانج، الصين
صورة العلامة:

VivaChek

وذلك لتمييز السلع أو الخدمات بالفئة: 35
دعاية؛ عرض السلع على وسائط الاتصالات لغايات البيع بالتجزئة؛ مساعدة في مجال الإدارة التجارية أو الصناعية؛ تنظيم المعارض للأغراض التجارية أو الدعائية؛ تنظيم معارض تجارية للأغراض التجارية أو الدعائية؛ توفير المعلومات عن الأعمال عبر موقع ويب؛ وكالات الاستيراد والتصدير؛ ترويج المبيعات لآخرين؛ التسويق؛ تجميع لصالح آخرين لمجموعة متنوعة من السلع (عدا نقلها)، وتمكين العملاء من معاينة وشراء السلع المذكورة على نحو ملائم عبر محل التجزئة للمستحضرات الصيدلانية والبيطرية والصحية والإمدادات الطبية.
وصف العلامة: الكلمة VivaChek مكتوبة بأحرف لاتينية وخلفها خط مائل بشكل مميز.

الاشتراطات:
فعلى من لديه اعتراض على ذلك التقدم به مكتوباً لقسم العلامات التجارية في وزارة الاقتصاد، أو إرساله بالبريد المسجل للقسم المشار إليه، وذلك خلال ثلاث

الفجر العدد 13379 بتاريخ 2021/10/31

الإمارات العربية المتحدة
وزارة الاقتصاد

نموذج إعلان نشر
تعلن إدارة العلامات التجارية عن تقدم وكيل التسجيل/المالك:
ابوغزاله للملكية الفكرية تي ام بي اجنتس
طلب لتسجيل العلامة التجارية: DECAKILA
المودعة بالرقم:- **359158** بتاريخ: 2021/09/09
بيانات الاولية:
باسم:- تشونجكينج امبتي ماشينري كو., ال تي دي
وعنوانه:- ان او. 200 زهونجشان 2 روود، بوزهونج ديستريكت تشونجكينج 400014، الصين
صورة العلامة:

DECAKILA

وذلك لتمييز السلع أو الخدمات بالفئة: 09
أشباه موصلات؛ أجهزة إنذار؛ قضبان إضاءة؛ أجهزة وأدوات مساحة؛ مسافر قامة الزاوية للقياس؛ أجهزة القياس؛ أجهزة قياس الضغط ؛ مسافر إدوات قياس|؛ مستشعرات؛ أدوات ملاحية؛ أجهزة قياس كهربائية؛ قواييس كهربائية؛ مآخذ كهربائية؛ بطاريات كهربائية؛ أجهزة شحن للبطاريات الكهربائية؛ أجهزة إلكترونية للمراقبة بالفيديو؛ ملامسات كهربائية؛ أجهزة تحليل كهربائي؛ مفاتيح كهربائية؛ أجراس كهربائية للأبواب؛ قارنات كهربائية؛ المكثفات؛ أجهزة التلقز؛ أقفال كهربائية؛ المواد المستخدمة لأسلاك الكهرباء الرئيسية (الأسلاك، الكابلات)؛ أغطية للمخارج الكهربائية؛ منشآت كهربائية للحماية من وقوع السرقة؛ لوحات الإعلان الإلكترونية؛ رقاقات إلكترونية؛ فرجارات قياس منزلقة إلكترونية؛ الرسوم المتحركة؛ مفاتيح قطع الدارات الكهربائية؛ هواتف اتصال داخلي؛ الأقنعة الواقية؛ ملابس للوقاية من الحوادث، والأشعة والحرائق؛ الأحذية للوقاية ضد الحوادث، والأشعة والحرائق؛ القفازات للوقاية من الحوادث؛ أشعة الليزر، غير الغايات الطبية؛ أجهزة قياس الحرارة، لغير الغايات الطبية؛ آلات النسخ (تصوير فوتوغرافي)، الكهرباء الساكنة، الحراري)؛ الأجهزة الواقية من الحوادث للاستخدام الشخصي؛ واقيات الركب للعمال؛ أحذية أمان للاستخدام الصناعي؛ أجهزة إشعاعية للأغراض الصناعية؛ كاميرات تنظير باطني للاستخدام الصناعي؛ الأجهزة والأدوات البصرية؛ آليف بصرية |أقنال موصلة للضوء|؛ تلكومترات (أجهزة قياس السرعة الزاوية)؛ أجهزة وأدوات قياس الوزن؛ الأجهزة والأدوات الكيميائية؛ العدادات؛ برامج الحاسوب (غيرمجيات القابلة للتحميل)؛ أجهزة توصيل الكمبيوتر بالشبكة؛ أجهزة توصيل الكمبيوتر بالشبكة؛ أدوات قياس شريطية؛ هواتف الفيديو؛ تطبيقات برمجيات قابلة للتحميل للهواتف النقالة؛ أجهزة تحليل الهواء؛ لوحات تحكم |كهربائية|؛ أنظمة التحكم بالوصول الإلكتروني للأبواب المتداخلة؛ مقاييس؛ أجهزة إطفاء الحريق؛ أدوات اختبار الغاز؛ ميكرومترات (أجهزة قياس دقيقة)؛ سدادات أذن للغواصين؛ أجهزة تنظيم الحرارة؛ أجهزة التعرف على ملامح الوجه؛ أقفال للأبواب تعمل ببصمة الإصبع؛ شاشات؛ شاشات فيديو؛ مستويات |أدوات تحديد الخطوط الأفقية|؛ موزان الحمامات؛ آلات أقراء؛ جهاز راوتر خاص بالشبكة؛ أجهزة استقبال وأجهزة إرسال لاسلكية؛ أجهزة اللاسلكي؛ مواقدات الإشارات اللاسلكية؛ أجهزة راوتر لاسلكية؛ كواشف الدخان؛ النظارات الطبية؛ أجهزة الكشف عن العملات المزورة؛ خزائن السماعات ومكبرات الصوت؛ أجهزة التحكم عن بعد| بطاريات شحن محمولة للهاتف النقال، أي بطاريات قابلة لإعادة الشحن؛ أجهزة فحص الدمغات البريدية؛ فرجارات قياس منزلقة؛ الطابعات المستخدمة مع الحاسوب؛ أجهزة فحص السرعة للمركبات؛ كاميرات رؤية خلفية للمركبات؛ كاميرات |للتصوير الفوتوغرافي|؛ ساعات ذكية (معالجة البيانات)؛ نظارات عيون ذكية (معالجة البيانات)؛ موزعات تذاكر.
وصف العلامة: الكلمة DECAKILA مكتوبة بأحرف لاتينية.

الاشتراطات:
فعلى من لديه اعتراض على ذلك التقدم به مكتوباً لقسم العلامات التجارية في وزارة الاقتصاد، أو إرساله بالبريد المسجل للقسم المشار إليه، وذلك خلال ثلاثين يوماً من تاريخ هذا الإعلان

الفجر العدد 13379 بتاريخ 2021/10/31

الإمارات العربية المتحدة
وزارة الاقتصاد

نموذج إعلان نشر
تعلن إدارة العلامات التجارية عن تقدم وكيل التسجيل/المالك:
ابوغزاله للملكية الفكرية تي ام بي اجنتس
طلب لتسجيل العلامة التجارية: ALL IN MOTION
المودعة بالرقم:- **359067** بتاريخ: 2021/09/08
بيانات الاولية:
باسم:- تارجت برانذز، انك
وعنوانه:- 1000 نيكوليت مول، تي بي اس - 3165، مينيابوليس، مينيسوتا 2467 - 55403، الولايات المتحدة الأمريكية
صورة العلامة:

all in motion

وذلك لتمييز السلع أو الخدمات بالفئة: 28
معدات ولوازم اللياقة البدنية والرياضات مثل عجلات رياضة البطن، أقراص التوازن، قطع الاتزان، كرات للتمرن، رابطات لممارسة التمارين الرياضية، مقويات عضلة البدين، أوزان للرياضات، عجلات للتمارين الرياضية، كرات للتمارين الرياضية، أوزان للبدين، حبل القفز، كرات أثقال رياضية، معدات رياضية تدار يدويا، حقائب رمال، أوزان للوضع على القدمين، كرات الأثقال، درجات رياضية، اسطوانات مطاطية رياضية، قوالب مسند لرياضة اليوجا، قفازات رياضية؛ معدات وملحقات للياقة البدنية لرياضة الجري، تتمثل في سلالم القفز، مخاريط للقفز، حواجز للقفز، نقاط للقفز، أدوات زيادة السرعة ورفع اللياقة البدنية مثل مظلات المقاومة؛ معدات وملحقات للياقة البدنية تتمثل في ألواح الاتزان لتحسين المقاومة وتنسيق الجسم والاتزان والإحساس العميق واستشعار الحركة؛ معدات وملحقات للياقة البدنية تتمثل في أعمدة لتمارين الأكتاف؛ معدات وملحقات للياقة البدنية تتمثل في ألواح لرياضة الجذع؛ معدات ولوازم اللياقة البدنية والرياضات مثل قفازات ميطنة للتمرن للإمساك بالأوزان وليست مخصصة للاستخدام بالطقس البارد؛ معدات ولوازم اللياقة البدنية والرياضات تتمثل في أربطة مقاومة، أربطة مقاومة لتحسين المقاومة البدنية، أربطة مقاومة للاستخدام أثناء قفز الحبل، وأربطة مقاومة للجسم؛ مصفات للفخ معدات رياضية تتمثل في كرات تمرن وأطر درجات هوائية؛ معدات اتزان تشتمل على ألواح اتزان لتحسين المقاومة وشد الجسم وتحسين الاتزان والإدراك العميق؛ معدات قفز تشتمل بالأساس على سلالم قفز، مخاريط قفز، حواجز القفز، نقاط القفز، مظلات لتحسين السرعة وأدوات تدريب على السرعة تتمثل في مظلات المقاومة.
وصف العلامة: العبارة all in motion مكتوبة بأحرف لاتينية وأعلاها رسم مكرر ثلاثة مرات في خط للربع العلوي الأيسر من إطار داري وأعلاه رسم مكرر ثلاثة مرات في خط للربع السفلي الأيسر من إطار داري بدون مسافة فاصلة بين الخطين والكل بشكل مميز.

الاشتراطات:
فعلى من لديه اعتراض على ذلك التقدم به مكتوباً لقسم العلامات التجارية في وزارة الاقتصاد، أو إرساله بالبريد المسجل للقسم المشار إليه، وذلك خلال ثلاثين يوماً من تاريخ هذا الإعلان

الفجر العدد 13379 بتاريخ 2021/10/31

الإمارات العربية المتحدة
وزارة الاقتصاد

نموذج إعلان نشر
تعلن إدارة العلامات التجارية عن تقدم وكيل التسجيل/المالك:
ابوغزاله للملكية الفكرية تي ام بي اجنتس
طلب لتسجيل العلامة التجارية: SLC
المودعة بالرقم:- **359190** بتاريخ: 2021/09/09
بيانات الاولية:
باسم:- شاغري – لا انترناشونل هوتل ماجمنت ليمتد
وعنوانه:- ترايانت تشامبرز، ص. ب. 146، روذ تاون، توروتولا، الجزر العذراء البريطانية
صورة العلامة:

وذلك لتمييز السلع أو الخدمات بالفئة: 43
خدمات الفنادق، وفنادق الطريق العام (الموتيلات)، خدمات شقق العطلات ذاتية الخدمة والشقق المملوكة، خدمات بيوت الضيافة، خدمات فنادق المنتجعات، خدمات الحجز للأقامة في الفنادق، خدمات الحجز لفنادق والإجازات، خدمات الحجز والمعلومات المتعلقة بالفنادق، خدمات المقاهي، والكافتيريات، ومحال بيع الوجبات الخفيفة، ومحال بيع القهوة، والمطاعم والضيافة (تقديم الطعام والشراب)؛ خدمات ردهات الفنادق؛ خدمات مآدب الطعام؛ توفير التجهيزات للمؤتمرات والمعارض، خدمات وكالات الحجز للأقامة في الفنادق، ترتيب وتأجير أماكن الأقامة أثناء العطلات، تأجير و/ أو حجز أماكن الأقامة للسياح، خدمات مكاتب السياحة ووكالات السفر لحجز أماكن الأقامة؛ خدمات الضيافة (تقديم الطعام والشراب)؛ خدمات توفير المأكولات والمشروبات، إعداد الطعام والشراب، مطاعم الخدمة الذاتية و/أو مطاعم الوجبات السريعة؛ تأجير الغرف للمناسبات الاجتماعية؛ توفير المعلومات المتعلقة بخدمات الفنادق بشكل آني من خلال قاعدة بيانات الحاسوب أو عن طريق الإنترنت أو الاكسترانت؛ توفير المعلومات المتعلقة بخدمات اعداد الطعام والمشروبات والضيافة (الحفلات) بشكل آني من خلال قاعدة بيانات الحاسوب أو عن طريق الإنترنت أو الاكسترانت؛ توفير المعلومات المتعلقة بخدمات المطاعم بشكل آني من خلال قاعدة بيانات الحاسوب أو عن طريق خدمات الإنترنت أو الاكسترانت؛ خدمات التخييم في الحظائر (إقامة مؤقتة).
وصف العلامة: الرسم لشريطين ذو زاوية متقابلين داخل إطار داري غير متصل بشكل مميز

الاشتراطات:
فعلى من لديه اعتراض على ذلك التقدم به مكتوباً لقسم العلامات التجارية في وزارة الاقتصاد، أو إرساله بالبريد المسجل للقسم المشار إليه، وذلك خلال ثلاثين يوماً من تاريخ هذا الإعلان

الفجر العدد 13379 بتاريخ 2021/10/31

الإمارات العربية المتحدة
وزارة الاقتصاد

نموذج إعلان نشر
تعلن إدارة العلامات التجارية عن تقدم وكيل التسجيل/المالك:
ابوغزاله للملكية الفكرية تي ام بي اجنتس
طلب لتسجيل العلامة التجارية: MODERNA
المودعة بالرقم:- **359074** بتاريخ: 2021/09/08
بيانات الاولية:
باسم:- مودرنا تي اكس، انك
وعنوانه:- 200 تكنولوجي سكوير، 2 ان دي فلور، كامبريدج، ام ايه 02139، الولايات المتحدة الأمريكية
صورة العلامة:

MODERNA

وذلك لتمييز السلع أو الخدمات بالفئة: 05
المستحضرات الطبية والبيولوجية والصيدلانية للاستخدام العلمي أو البحثي أو الطبي أو الصيدلاني وبالتحديد مستحضرات علاج السرطان والاضطرابات العصبية واضطرابات القلب والأوعية الدموية والاضطرابات الالتهابية واضطرابات تنظيم المناعة واضطرابات التمثيل الغذائي والاضطرابات المعدية والاضطرابات التناسلية، المستحضرات الطبية والبيولوجية والصيدلانية التي تحتوي على الأحماض الامينية المشفرة للبولي بيتيد (بوليمر عضوي خيطي) للوقاية والعلاج من الأمراض الناذرة والسرطانات والاضطرابات العصبية واضطرابات القلب والأوعية الدموية والاضطرابات الالتهابية واضطرابات تنظيم المناعة واضطرابات التمثيل الغذائي والاضطرابات المعدية والاضطرابات التناسلية، العلاجات القائمة على الحمض الاميني الريبي والعوامل العلاجية للتحضير في المختبر والتوزيع في الجسم الحي أو خارج الجسم الحي أو على الجسم الحي إلى مواقع الخلايا، الكواشف التشخيصية الطبية، المستحضرات الصيدلانية وبالتحديد اللقاحات والأدوية والمستحضرات الحيوية والمعالجات الحيوية والبدائل الحيوية والعلاجات.
وصف العلامة: الكلمة MODERNA مكتوبة بأحرف لاتينية.

الاشتراطات:
فعلى من لديه اعتراض على ذلك التقدم به مكتوباً لقسم العلامات التجارية في وزارة الاقتصاد، أو إرساله بالبريد المسجل للقسم المشار إليه، وذلك خلال ثلاثين يوماً من تاريخ هذا الإعلان

الفجر العدد 13379 بتاريخ 2021/10/31

الإمارات العربية المتحدة
وزارة الاقتصاد

نموذج إعلان نشر
تعلن إدارة العلامات التجارية عن تقدم وكيل التسجيل/المالك:
ابوغزاله للملكية الفكرية تي ام بي اجنتس
طلب لتسجيل العلامة التجارية: ALL IN MOTION
المودعة بالرقم:- **359059** بتاريخ: 2021/09/08
بيانات الاولية:
باسم:- تارجت برانذز، انك
وعنوانه:- 1000 نيكوليت مول، تي بي اس - 3165، مينيابوليس، مينيسوتا 2467 - 55403، الولايات المتحدة الأمريكية
صورة العلامة:

all in motion

وذلك لتمييز السلع أو الخدمات بالفئة: 9
نظارات العيون؛ نظارات الشمس؛ علب لنظارات العيون ونظارات الشمس؛ نظارات لممارسة الرياضات؛ خوذات للرياضات وركوب الدراجة الهوائية؛ علب وأغطية للهواتف النقالة وأجهزة حوسبة محمولة باليد، تتمثل في حواسيب لوحية وأجهزة إلكترونية رقمية محمولة يتم تركيبها على الرسغ لتسجيل الصوت وتشغيله؛ أربطة أذرع مخصصة للأجهزة الإلكترونية الشخصية، والتي تكون عبارة عن هواتف نقالة ومشغلات ملفات MP3؛ سماعات للأذن، سماعات لاسلكية، سماعات الرأس؛ أجهزة قابلة للارتداء تتيح وتسجيل النشاط الرياضي في صورة ساعات يد وأساور تراقب وتتبع وتسجل مستويات اللياقة البدنية والتمرن والنشاط؛ واقيات للفم للاستخدام الرياضي؛ تطبيقات هاتف نقال قابلة للتحميل لتشغيل مقاطع فيديو غير قابلة للتحميل وقابلة للتحميل ومعلومات في مجال اللياقة البدنية وبرامج التمرينات والتغذية وتخطيط الحمية الغذائية؛ تسجيلات فيديو قابلة للتحميل تتعلق بمعلومات عن اللياقة البدنية وبرامج التمرينات والتغذية وتخطيط الحمية الغذائية؛ أجهزة مراقبة الحالة الصحية تتكون من عدادات الخطى وأجهزة تسجيل السعرات الحرارية.
وصف العلامة: العبارة all in motion مكتوبة بأحرف لاتينية وأعلاها رسم مكرر ثلاثة مرات في خط للربع العلوي الأيسر من إطار داري وأعلاه رسم مكرر ثلاثة مرات في خط للربع السفلي الأيسر من إطار داري بدون مسافة فاصلة بين الخطين والكل بشكل مميز.

الاشتراطات:
فعلى من لديه اعتراض على ذلك التقدم به مكتوباً لقسم العلامات التجارية في وزارة الاقتصاد، أو إرساله بالبريد المسجل للقسم المشار إليه، وذلك خلال ثلاثين يوماً من تاريخ هذا الإعلان

الفجر العدد 13379 بتاريخ 2021/10/31

الإمارات العربية المتحدة
وزارة الاقتصاد

نموذج إعلان نشر
تعلن إدارة العلامات التجارية عن تقدم وكيل التسجيل/المالك:
ابوغزاله للملكية الفكرية تي ام بي اجنتس
طلب لتسجيل العلامة التجارية: MODERNA
المودعة بالرقم:- **359073** بتاريخ: 2021/09/08
بيانات الاولية:
باسم:- مودرنا تي اكس، انك
وعنوانه:- 200 تكنولوجي سكوير، 2 ان دي فلور، كامبريدج، ام ايه 02139، الولايات المتحدة الأمريكية
صورة العلامة:

MODERNA

وذلك لتمييز السلع أو الخدمات بالفئة: 01
المواد الكيميائية الحيوية وبالتحديد الأحماض الأمينية المشفرة للبروتين والأحماض الأمينية المشفرة للبولي بيتيد (بوليمر عضوي خيطي) للأبحاث العلمية والبحوث الطبية في الجسم الحي أو خارج الجسم الحي أو عن الجسم الحي أو في المختبر ولاستخدامها في تصنيع الأغذية أو المكملات الغذائية، المواد الكيميائية الحيوية وبالتحديد الأحماض الأمينية المشفرة للبروتين والأحماض الأمينية المشفرة للبولي بيتيد (بوليمر عضوي خيطي) لاستخدامها في تصنيع المستحضرات الصيدلانية لعلاج السرطان والاضطرابات العصبية واضطرابات القلب والأوعية الدموية والاضطرابات الالتهابية واضطرابات التنظيم المناعي واضطرابات التمثيل الغذائي والاضطرابات المعدية والاضطرابات الإنجابية، الكواشف لاختبار عظم المستحضرات الصيدلانية، الكواشف التشخيصية للاستخدام العلمي أو البحثي، المواد الكيميائية المستخدمة في المعالجات الحيوية والبدائل الحيوية وتطوير المنتجات العلاجية وعمليات التصنيع، الأحماض النووية البولي بيتيد (بوليمر عضوي خيطي) للاستخدام المعملي.
وصف العلامة: الكلمة MODERNA مكتوبة بأحرف لاتينية.

الفجر العدد 13379 بتاريخ 2021/10/31

الإمارات العربية المتحدة
وزارة الاقتصاد

نموذج إعلان نشر
تعلن إدارة العلامات التجارية عن تقدم وكيل التسجيل/المالك:
ابوغزاله للملكية الفكرية تي ام بي اجنتس
طلب لتسجيل العلامة التجارية: JOE MONEY
المودعة بالرقم:- **359315** بتاريخ: 2021/09/12
بيانات الاولية: الدنمارك - 2021/03/11
باسم:- جو اند ذا جوس ايه / اس
وعنوانه:- اوسترجادي 26، دي كيه – 1100 كوبنهاجن كيه، الدنمارك
صورة العلامة:

وذلك لتمييز السلع أو الخدمات بالفئة: 35
مساعدة لمجال الأعمال متعلقة بالامتيازات؛ خدمات دعاية وتسويق وخدمات ترويجية؛ توزيع مواد دعائية وتسويقية ومواد ترويجية؛ ترويج السلع والخدمات لصالح آخرين من خلال توزيع بطاقات الحسوم؛ إدارة برامج الحسوم لتمكين المشتركين من الحصول على خصومات على السلع والخدمات باستخدام بطاقة عضوية المشتملة على خصوم؛ دعاية أونلاين؛ ترويج المبيعات لآخرين؛ الإشراف على برامج مكافآت الولاء؛ الاشراف على برامج الحوافز لترويج بيع السلع والخدمات المتعلقة بالطعام والمشروبات بما في ذلك العصائر والقهوة؛ خدمات البيع بالتجزئة عبر شبكات الحاسوب العالمية المتعلقة بالطعام والمشروبات بما في ذلك العصائر والقهوة؛ خدمات الطلب أونلاين في مجال تناول الوجبات خارج مكان التقديم والتوصيل.
وصف العلامة: العبارة JOE MONEY مكتوبة بأحرف لاتينية بشكل مقوس وأسفلها رسم كاريكاتوري لشخص والكل على خلفية دائرية بشكل مميز.

الاشتراطات:
فعلى من لديه اعتراض على ذلك التقدم به مكتوباً لقسم العلامات التجارية في وزارة الاقتصاد، أو إرساله بالبريد المسجل للقسم المشار إليه، وذلك خلال ثلاثين يوماً من تاريخ هذا الإعلان

الفجر العدد 13379 بتاريخ 2021/10/31

الإمارات العربية المتحدة
وزارة الاقتصاد

نموذج إعلان نشر
تعلن إدارة العلامات التجارية عن تقدم وكيل التسجيل/المالك:
ابوغزاله للملكية الفكرية تي ام بي اجنتس
طلب لتسجيل العلامة التجارية: SLC
المودعة بالرقم:- **359187** بتاريخ: 2021/09/09
بيانات الاولية:
باسم:- شاغري – لا انترناشونل هوتل ماجمنت ليمتد
وعنوانه:- ترايانت تشامبرز، ص. ب. 146، روذ تاون، توروتولا، الجزر العذراء البريطانية
صورة العلامة:

وذلك لتمييز السلع أو الخدمات بالفئة: 35
خدمات الدعاية والإعلان؛ إدارة الأعمال؛ توجيه الأعمال؛ الأعمال المكتبية؛ خدمات ترويجية بنوع مكافآت الحوافز و العضوية و البرامج التابعة لها، إدارة العضوية للمستهلك، خدمات ترويجية بطبيعة التنظيم و التشغيل و الإدارة و الإشراف على العضوية و الحوافز و برامج المكافآت للعملاء، المعلومات الترويجية و الخدمات الاستشارية المقدمة للأعضاء و المشتركين في العضوية التحفيزية، الإدارة و التنظيم و التشغيل و الإشراف على عضوية العملاء أو الحوافز أو المخططات الترويجية، الخدمات الترويجية و التنظيم و الإدارة و الإشراف على برامج الحوافز و المكافآت و العضوية و غيرها من الخطط الترويجية، تجميع معلومات قاعدة بيانات الكمبيوتر، خدمات التحليل و الاسترجاع في مجال تزلاء الفنادق و المنتجعات، دعاية و إعلان، إدارة أعمال الفنادق، أبحاث التسويق، الدعاية الإعلان، البحوث التجارية، الإعلان بالبريد المباشر، توفير و تجميع المعلومات التجارية للفنادق، تقديم خدمات الأعمال لتزلاء الفنادق و المنتجعات، خدمات التسويق.
وصف العلامة: الرسم لشريطين ذو زاوية متقابلين داخل إطار داري غير متصل بشكل مميز

الاشتراطات:
فعلى من لديه اعتراض على ذلك التقدم به مكتوباً لقسم العلامات التجارية في وزارة الاقتصاد، أو إرساله بالبريد المسجل للقسم المشار إليه، وذلك خلال ثلاثين يوماً من تاريخ هذا الإعلان

الفجر العدد 13379 بتاريخ 2021/10/31

الإمارات العربية المتحدة
وزارة الاقتصاد

نموذج إعلان نشر
تعلن إدارة العلامات التجارية عن تقدم وكيل التسجيل/المالك:
ابوغزاله للملكية الفكرية تي ام بي اجنتس
طلب لتسجيل العلامة التجارية: CAVALIA
المودعة بالرقم:- **359210** بتاريخ: 2021/09/09
بيانات الاولية: كندا - 2021/03/09
باسم:- كافاليا انك
وعنوانه:- 4215 دي ايبرفيل ستريت، مونتريال، كويبيك، اتش 2 اتش 2 ال 5، كندا
صورة العلامة:

CAVALIA

وذلك لتمييز السلع أو الخدمات بالفئة: 41
الترفيه التفاعلي للمحتوى الرقمي أو الحسي، هياكل الإضاءة القابلة للبرمجة؛ الترفيه، وبالتحديد في شكل خرائط الفيديو، تحديدا اللوحات الجدارية المضيئة؛ الترفيه، وبالتحديد مسابقات الفروسية الرياضية؛ معلومات تعليمية وترفيهية في مجال ترفيه الفروسية؛ حجز المقاعد للمناسبات الترفيهية؛ خدمات حجز التذاكر في مجال الترفيه؛ الرسوم المتحركة للأحداث الترفيهية والثقافية والرياضية العامة والأحداث التعليمية في مجال الفروسية؛ تقديم المعلومات المتعلقة بالترفيه الموسيقي وعروض الخيول والتيزر والأضواء والعروض الصوتية والموسيقي؛ الترفيه في شكل عروض الخيول أو المسابقات؛ توفير الترفيه في شكل ملفات صوتية عن الإبداع وإنتاج العروض وعالم الفروسية ومحتويات ومقتطفات من العروض والمقابلات التي يقوم بها الفريق الفني والمحتوى المرئي والمحفوظات وعروض الفروسية وراء الكواليس؛ التخطيط للفعاليات، تحديدا، عروض الفروسية؛ الترفيه، تحديدا، معرض المنحوتات المصنوعة من الأضواء؛ الترفيه الذي تقدمه عروض التيزر؛ تقديم معلومات عبر موقع الكتروني في مجال الترفيه الموسيقي والصوتي والضوء والفروسية.
وصف العلامة: الكلمة CAVALIA مكتوبة بأحرف لاتينية.

الفجر العدد 13379 بتاريخ 2021/10/31

الإمارات العربية المتحدة
وزارة الاقتصاد

نموذج إعلان نشر
تعلن إدارة العلامات التجارية عن تقدم وكيل التسجيل/المالك:
ابوغزاله للملكية الفكرية تي ام بي اجنتس
طلب لتسجيل العلامة التجارية: DECAKILA
المودعة بالرقم:- **359158** بتاريخ: 2021/09/09
بيانات الاولية:
باسم:- تشونجكينج امبتي ماشينري كو., ال تي دي
وعنوانه:- ان او. 200 زهونجشان 2 روود، بوزهونج ديستريكت تشونجكينج 400014، الصين
صورة العلامة:

DECAKILA

وذلك لتمييز السلع أو الخدمات بالفئة: 09
أشباه موصلات؛ أجهزة إنذار؛ قضبان إضاءة؛ أجهزة وأدوات مساحة؛ مسافر قامة الزاوية للقياس؛ أجهزة القياس؛ أجهزة قياس الضغط ؛ مسافر إدوات قياس|؛ مستشعرات؛ أدوات ملاحية؛ أجهزة قياس كهربائية؛ قواييس كهربائية؛ مآخذ كهربائية؛ بطاريات كهربائية؛ أجهزة شحن للبطاريات الكهربائية؛ أجهزة إلكترونية للمراقبة بالفيديو؛ ملامسات كهربائية؛ أجهزة تحليل كهربائي؛ مفاتيح كهربائية؛ أجراس كهربائية للأبواب؛ قارنات كهربائية؛ المكثفات؛ أجهزة التلقز؛ أقفال كهربائية؛ المواد المستخدمة لأسلاك الكهرباء الرئيسية (الأسلاك، الكابلات)؛ أغطية للمخارج الكهربائية؛ منشآت كهربائية للحماية من وقوع السرقة؛ لوحات الإعلان الإلكترونية؛ رقاقات إلكترونية؛ فرجارات قياس منزلقة إلكترونية؛ الرسوم المتحركة؛ مفاتيح قطع الدارات الكهربائية؛ هواتف اتصال داخلي؛ الأقنعة الواقية؛ ملابس للوقاية من الحوادث، والأشعة والحرائق؛ الأحذية للوقاية ضد الحوادث، والأشعة والحرائق؛ القفازات للوقاية من الحوادث؛ أشعة الليزر، لغير الغايات الطبية؛ أجهزة قياس الحرارة، لغير الغايات الطبية؛ آلات النسخ (تصوير فوتوغرافي)، الكهرباء الساكنة، الحراري)؛ الأجهزة الواقية من الحوادث للاستخدام الشخصي؛ واقيات الركب للعمال؛ أحذية أمان للاستخدام الصناعي؛ أجهزة إشعاعية للأغراض الصناعية؛ كاميرات تنظير باطني للاستخدام الصناعي؛ الأجهزة والأدوات البصرية؛ آليف بصرية |أقنال موصلة للضوء|؛ تلكومترات (أجهزة قياس السرعة الزاوية)؛ أجهزة وأدوات قياس الوزن؛ الأجهزة والأدوات الكيميائية؛ العدادات؛ برامج الحاسوب (غيرمجيات القابلة للتحميل)؛ أجهزة توصيل الكمبيوتر بالشبكة؛ أجهزة توصيل الكمبيوتر بالشبكة؛ أدوات قياس شريطية؛ هواتف الفيديو؛ تطبيقات برمجيات قابلة للتحميل للهواتف النقالة؛ أجهزة تحليل الهواء؛ لوحات تحكم |كهربائية|؛ أنظمة التحكم بالوصول الإلكتروني للأبواب المتداخلة؛ مقاييس؛ أجهزة إطفاء الحريق؛ أدوات اختبار الغاز؛ ميكرومترات (أجهزة قياس دقيقة)؛ سدادات أذن للغواصين؛ أجهزة تنظيم الحرارة؛ أجهزة التعرف على ملامح الوجه؛ أقفال للأبواب تعمل ببصمة الإصبع؛ شاشات؛ شاشات فيديو؛ مستويات |أدوات تحديد الخطوط الأفقية|؛ موزان الحمامات؛ آلات أقراء؛ جهاز راوتر خاص بالشبكة؛ أجهزة استقبال وأجهزة إرسال لاسلكية؛ أجهزة اللاسلكي؛ مواقدات الإشارات اللاسلكية؛ أجهزة راوتر لاسلكية؛ كواشف الدخان؛ النظارات الطبية؛ أجهزة الكشف عن العملات المزورة؛ خزائن السماعات ومكبرات الصوت؛ أجهزة التحكم عن بعد| بطاريات شحن محمولة للهاتف النقال، أي بطاريات قابلة لإعادة الشحن؛ أجهزة فحص الدمغات البريدية؛ فرجارات قياس منزلقة؛ الطابعات المستخدمة مع الحاسوب؛ أجهزة فحص السرعة للمركبات؛ كاميرات رؤية خلفية للمركبات؛ كاميرات |للتصوير الفوتوغرافي|؛ ساعات ذكية (معالجة البيانات)؛ نظارات عيون ذكية (معالجة البيانات)؛ موزعات تذاكر.
وصف العلامة: الكلمة DECAKILA مكتوبة بأحرف لاتينية.

الفجر العدد 13379 بتاريخ 2021/10/31

الإمارات العربية المتحدة
وزارة الاقتصاد

نموذج إعلان نشر
تعلن إدارة العلامات التجارية عن تقدم وكيل التسجيل/المالك:
ابوغزاله للملكية الفكرية تي ام بي اجنتس
طلب لتسجيل العلامة التجارية: JOE MONEY
المودعة بالرقم:- **359314** بتاريخ: 2021/09/12
بيانات الاولية: الدنمارك - 2021/03/11
باسم:- جو اند ذا جوس ايه / اس
وعنوانه:- اوسترجادي 26، دي كيه – 1100 كوبنهاجن كيه، الدنمارك
صورة العلامة:

وذلك لتمييز السلع أو الخدمات بالفئة: 09
تطبيقات هاتف جوال؛ برمجيات تطبيق قابلة للتحميل للهواتف الذكية؛ تطبيقات قابلة للتحميل للاستخدام بالهواتف النقالة؛ برمجيات وتطبيقات للهواتف النقالة؛ بطاقات ولاء مشفرة؛ بطاقات مشفرة للاستخدام فيما يتعلق بتحويل التمويلات إلكترونياً.
وصف العلامة: العبارة JOE MONEY مكتوبة بأحرف لاتينية بشكل مقوس وأسفلها رسم كاريكاتوري لشخص والكل على خلفية دائرية بشكل مميز.

الاشتراطات:
فعلى من لديه اعتراض على ذلك التقدم به مكتوباً لقسم العلامات التجارية في وزارة الاقتصاد، أو إرساله بالبريد المسجل للقسم المشار إليه، وذلك خلال ثلاثين يوماً من تاريخ هذا الإعلان

الفجر العدد 13379 بتاريخ 2021/10/31

الإمارات العربية المتحدة
وزارة الاقتصاد

نموذج إعلان نشر
تعلن إدارة العلامات التجارية عن تقدم وكيل التسجيل/المالك:
ابوغزاله للملكية الفكرية تي ام بي اجنتس
طلب لتسجيل العلامة التجارية: DETACLAD
المودعة بالرقم:- **359328** بتاريخ: 2021/09/12
بيانات الاولية:
باسم:- دي ام سي جلوبال انك
وعنوانه:- 11800 ريدج باركواي، سويت 300، برومفيلد، كولورادو 80021، الولايات المتحدة الأمريكية
صورة العلامة:

DETACLAD

وذلك لتمييز السلع أو الخدمات بالفئة: 06
معادن مكسوة مترابطة بالانفجار مباعة لاستخدامها في تصنيع أوعية العمليات والمبادلات الحرارية والأنابيب والقضبان ومكونات الآلات وغيرها من الهياكل للاستخدام العام في الفنون الصناعية.
وصف العلامة: الكلمة DETACLAD مكتوبة بأحرف لاتينية.

الاشتراطات:
فعلى من لديه اعتراض على ذلك التقدم به مكتوباً لقسم العلامات التجارية في وزارة الاقتصاد، أو إرساله بالبريد المسجل للقسم المشار إليه، وذلك خلال ثلاثين يوماً من تاريخ هذا الإعلان

الفجر العدد 13379 بتاريخ 2021/10/31

الإمارات العربية المتحدة
وزارة الاقتصاد

نموذج إعلان نشر
تعلن إدارة العلامات التجارية عن تقدم وكيل التسجيل/المالك:
ابوغزاله للملكية الفكرية تي ام بي اجنتس
طلب لتسجيل العلامة التجارية: CIELI DI SETA SALVATORE FERRAGAMO
المودعة بالرقم:- **359201** بتاريخ: 2021/09/09
بيانات الاولية: الاتحاد الأوروبي - 2021/04/22
باسم:- سلفاتور فيراجامو اس. بي. ايه
وعنوانه:- فيا دي تورنابوني، 2، فلورنسا، ايطاليا
صورة العلامة:

CIELI DI SETA
Salvatore Ferragamo

وذلك لتمييز السلع أو الخدمات بالفئة: 04
شموع؛ شموع علامة؛ شموع لامتصاص الدخان؛ شموع معطرة؛ شموع المائدة؛ مجموعات الشموع؛ شموع عطرية للعلاج بالروائح؛ شموع وفتائل للإضاءة.
وصف العلامة: العبارة CIELI DI SETA Salvatore Ferragamo مكتوبة بأحرف لاتينية في أربعة أسطر بطريقة مميزة.

الاشتراطات:
فعلى من لديه اعتراض على ذلك التقدم به مكتوباً لقسم العلامات التجارية في وزارة الاقتصاد، أو إرساله بالبريد المسجل للقسم المشار إليه، وذلك خلال ثلاثين يوماً من تاريخ هذا الإعلان

الفجر العدد 13379 بتاريخ 2021/10/31

الإمارات العربية المتحدة
وزارة الاقتصاد

نموذج إعلان نشر
تعلن إدارة العلامات التجارية عن تقدم وكيل التسجيل/المالك:
ابوغزاله للملكية الفكرية تي ام بي اجنتس
طلب لتسجيل العلامة التجارية: JOE MONEY
المودعة بالرقم:- **359310** بتاريخ: 2021/09/12
بيانات الاولية: الدنمارك - 2021/03/11
باسم:- جو اند ذا جوس ايه / اس
وعنوانه:- اوسترجادي 26، دي كيه – 1100 كوبنهاجن كيه، الدنمارك
صورة العلامة:

JOE MONEY

وذلك لتمييز السلع أو الخدمات بالفئة: 09
تطبيقات هاتف جوال؛ برمجيات تطبيق قابلة للتحميل للهواتف الذكية؛ تطبيقات قابلة للتحميل للاستخدام بالهواتف النقالة؛ برمجيات وتطبيقات للهواتف النقالة؛ بطاقات ولاء مشفرة؛ بطاقات مشفرة للاستخدام فيما يتعلق بتحويل التمويلات إلكترونياً.
وصف العلامة: العبارة JOE MONEY مكتوبة بأحرف لاتينية.

الاشتراطات:
فعلى من لديه اعتراض على ذلك التقدم به مكتوباً لقسم العلامات التجارية في وزارة الاقتصاد، أو إرساله بالبريد المسجل للقسم المشار إليه، وذلك خلال ثلاثين يوماً من تاريخ هذا الإعلان

الفجر العدد 13379 بتاريخ 2021/10/31

الإمارات العربية المتحدة
وزارة الاقتصاد

نموذج إعلان نشر
تعلن إدارة العلامات التجارية عن تقدم وكيل التسجيل/المالك

الفجر
28

عمار النعيمي يترأس اجتماع مجلس إدارة مصرف عجمان

•• عجمان – وام:

حقق مصرف عجمان أرباحاً صافية بقيمة 90.1 مليون درهم خلال الربع الثالث من العام الحالي 2021 مسجلاً ارتفاعاً بنسبة 61 % عن الفترة ذاتها من العام الماضي التي بلغ خلالها صافي الربح 55.9 مليون درهم.

اعلن ذلك خلال اجتماع مجلس ادارة مصرف عجمان برئاسة سمو الشيخ عمار بن حميد النعيمي ولي عهد عجمان رئيس مجلس الادارة وذلك في ديوان حاكم عجمان وبحضور أعضاء المجلس ومحمد أميري الرئيس التنفيذي للمصرف حيث اطلع سموه والاعضاء على النتائج المالية للمصرف.

وانعكس هذا المسار الإيجابي في ارتفاع صافي الدخل التشغيلي الذي بلغ 477 مليون درهم للربع الثالث من العام الحالي 2021 محققاً زيادة بنسبة 12 ? مقارنةً بالربع الثالث من العام الماضي والتي بلغ خلالها صافي الدخل التشغيلي 424 مليون درهم.

وقال السيد محمد أميري الرئيس التنفيذي لمصرف عجمان ان نتائجنا في المصرف اظهرت مجددا في الربع الثالث من عام 2021 القوة التشغيلية لأعمالنا التي تجلت في مستويات مرتفعة لأدائنا القوي كما أنها قد أثبتت مرونة عائداتنا واستمرار زيادة ثقة العملاء من الأفراد والشركات بكافة محاور الأعمال لدينا .

واضاف انه بالتزامن مع هذا فإننا نركز على فاعلية الأنشطة ودعم الكفاءات وفي الوقت نفسه نحرص على الحفاظ على زخم النمو لدينا.. ويأتي كل هذا دليلاً واضحاً على الأثر الإيجابي لرؤية دولة الإمارات العربية المتحدة الرائدة وانتعاش الظروف الاقتصادية فيها بفضل الجهود المتميزة المشهودة التي بذلتها الدولة في التعامل مع أزمة جائحة كورونا .

وتوقع السيد أميري أن يستمر هذا التحسن بالصعود الإيجابي خلال الأشهر القادمة مضيفا " ونحن إذ نجحنا في المحافظة على أرقام جيدة في ميزانيتنا العمومية فإننا فخورون أيضاً بتحقيق العديد من الإنجازات الهامة بما في ذلك تميزنا بمحاور رئيسية في مجال العمل المصرفي والحصول على تكريمات وجوائز عديدة.

وبلغ إجمالي أصول المصرف 21.5 مليار درهم في 30 سبتمبر 2021 محافظةً على نفس المستوى السابق 21.5 مليار درهم عند نهاية ديسمبر 2020.

كما يبلغ رأسمال المصرف 2.1 مليار درهم ومجموع حقوق المساهمين 2.6 مليار درهم.

حرة الحمرية بالشارقة راع رئيس للمؤتمر الدولي السادس للمشتريات وسلاسل التوريد 2021 بدبي

•• الشارقة–الفجر:

أعلنت هيئة المنطقة الحرة بالحمرية في الشارقة، عن مشاركتها في المؤتمر الدولي السادس للمشتريات وسلاسل التوريد لعام 2021 كراع رئيس للحدث المقرر تنظيمه في السادس من نوفمبر المقبل بمنتجع أتلانتسً النخلة بدبي، من قبل أكاديمية "بلو أوشن"، مؤسسة التمكين المعرفي الرائدة في المنطقة.

ويجمع المؤتمر الذي سيقام هذا العام تحت شعار "عالم واحد.. سلسلة توريد واحدة"، نخبة من المختصين في قطاع المشتريات وسلسلة التوريد من جميع أنحاء منطقة الشرق الأوسط، لبحث أفضل السبل لتحقيق الإزدهار في عالم دائم التطور لشبكات سلاسل التوريد، وتعتبر الفعالية الأكبر من نوعها بالشرق الأوسط، التي تسلط الضوء على هذا القطاع الحيوي، حيث يشكل منصة لنقل الخبرات وتبادل المعرفة، من خلال العروض التقديمية من المشاركين والجلسات الفرعية التي تجمع خبراء في هذا القطاع لمشاركة رؤاهم ومناقشة أفكارهم المستقبلية.

مساهمة فاعلة

وقال سعادة سعود سالم المزروعي مدير هيئة المنطقة الحرة بالحمرية: "إن مشاركتنا كراع رئيس لهذا الحدث الهام،

يندرج في إطارً سعي المنطقة للمساهمة الفاعلة في استراتيجية إمارة الشارقة لاستدامة إزدهار سلاسل التوريد، وتعزيز الشراكات الإقليمية والدولية لضمان انسيابية تدفق السلع والخدمات تنفيذا للرؤى الحكيمة لصاحب السمو الشيخ الدكتور سلطان بن محمد القاسمي عضو المجلس الأعلى حاكم الشارقة، وضمن جهود الهيئة للتعريف بباقة الخدمات والتسهيلات التي توفرها وتعد الأكثر شمولية وتنافسية بين المناطق الحرة على مستوى منطقة الشرق الأوسط وأفريقيا بما يلبي احتياجات هذا القطاع الهام، حيث تضم المنطقة عددا كبيرا من الشركات المتخصصة في خدمات التخزين وسلاسل الإمداد والتوزيع والنقل والشحن البحري والجوي والأرضي، لما توفره من امتيازات وحوافز، وبيئة تنافسية ومرنة وجاذبة للإستثمار».

الترويج لفرص الاستثمار

وأضاف المزروعي: "تتطلع المنطقة الحرة بالحمرية من خلال رعايتها وتفاعلها في هذا المؤتمر الهام، إلى تعزيز وتطوير شبكة علاقاتها مع قادة الأعمال ورؤساء كبرى الشركات العالمية، إلى جانب الترويج لفرص ومجالات الاستثمار المتاحة في المنطقة التي تحتضن ما يقارب 6500 شركة لمستثمرين ينتمون لأكثر من 160 دولة، وهي تعد مكانا مثاليا لخدمات التوريد والشحن، بسبب موقعها الاستراتيجي الذي يوفر وصولا سهلا إلى الأسواق العالمية، ومرافقها ذات المستوى العالمي، فضلا عن المستودعات، وأجنحة المكاتب التنفيذية، بالإضافة إلى صالة كبار المستثمرين، ومكتب للجمارك، ومراكز ترفيهية مجهزة بالكامل، ومكاتب صرافة، وبنوك، وسكن للعمّال وغيرها الكثير من المزايا الجاذبة التي تجلعها أيقونة المناطق الحرة في المنطقة».

جلفود للتصنيع ينطلق بدبي 7 نوفمبر

•• دبي –وام:

ينطلق معرض جلفود للتصنيع الأكبر من نوعه في الشرق الأوسط وأفريقيا وجنوب آسيا لصناعة الأغذية والمشروبات ومعالجتها وتغليفها وخدماتها اللوجستية خلال الفترة من 7 إلى 9 نوفمبر المقبل في مركز دبي التجاري العالمي بحضور دولي من 55 بلدا و ألف و 250 جهة عارضة تطرح أحدث الحلول والتقنيات التي ترسم ملامح مستقبل القطاع .

يركز المعرض الذي يمثل جزءاً أساسياً من جهود التنويع الاقتصادي في الدولة على أبرز القضايا الملحة التي يواجهها القطاع وتحديات سلسلة التوريد العالمية لقطاع الأغذية والمشروبات وحلول التغليف المستدامة والأتمتة . و قالت تريكسي لوه ميرماند نائب الرئيس التنفيذي لإدارة الفعاليات في مركز دبي التجاري العالمي إن جلفود للتصنيع يقدم فرصة للاطلاع على أحدث التوجهات و الابتكارات التي تعيد رسم ملامح قطاع صناعة الأغذية حول العالم و تتضمن حلول التعبئة الروبوتية وابتكارات التصنيع المتكامل والمكونات التي يتم تصنيعها بواسطة حلول التكنولوجيا مشيرة الى أن المعرض يدعم الابتكارات الذكية في قطاع صناعة الأغذية والمشروبات بما ينعكس في إقبال أهم العلامات المختصة التي تسعى لاستثمار المعرض كمنصة لرسم ملامح مستقبل القطاع ومواجهة التحديات وتلبية معدلات الطلب المتزايدة على الأتمتة.

محاكم دبي
محاكم دبي الابتدائية
DUBAI COURTS
حكومة دبي
GOVERNMENT OF DUBAI

الفجر
العدد ١٣٣٧٩ بتاريخ ٢٠٢١/١٠/٣١

اعلان وتكليف بالوفاء بالنشر
في التنفيذ رقم ٨٢٣/٢٠٢١/٢١١ تنفيذ عقاري

المنظورة في: دائرة التنفيذ الخامسة رقم ١٨٧
موضوع التنفيذ : تنفيذ الحكم الصادر في الدعوى رقم ٢٠٢٠/٢٠٢ عقاري جزئي ، بسداد المبلغ المنفذ به وقدره (٧٥٨٧٦٤) درهم شاملا للرسوم والمصاريف.
طالب التنفيذ : المؤسسة العامة للعقارات الاستثمارية
عنوانه: امارة دبي - شارع المطار منطقة بورسعيد بناية نقطة الاعمال الميزانين مكتب رقم ٩ -
هاتف: ٠٥٠٤٦٤٣٩٤٧ - بريد الالكتروني: EXECUTION1@OMALC.AE
مكاني: ٣٢٤٤٥٩٤٨٢٦
المطلوب إعلانه : ١- وحيد خان - صفته : منفذ ضده
موضوع الإعلان : قد أقام عليكم الدعوى التنفيذية المذكورة اعلاه والزامكم بدفع المبلغ المنفذ به وقدره (٧٥٨٧٦٤) درهم الى طالب التنفيذ أو خزينة المحكمة ، وعليه فان المحكمة ستباشر الاجراءات التنفيذية بحقكم في حالة عدم الالتزام بالقرار المذكور خلال (15) يوما من تاريخ نشر هذا الاعلان.

رئيس الشعبة

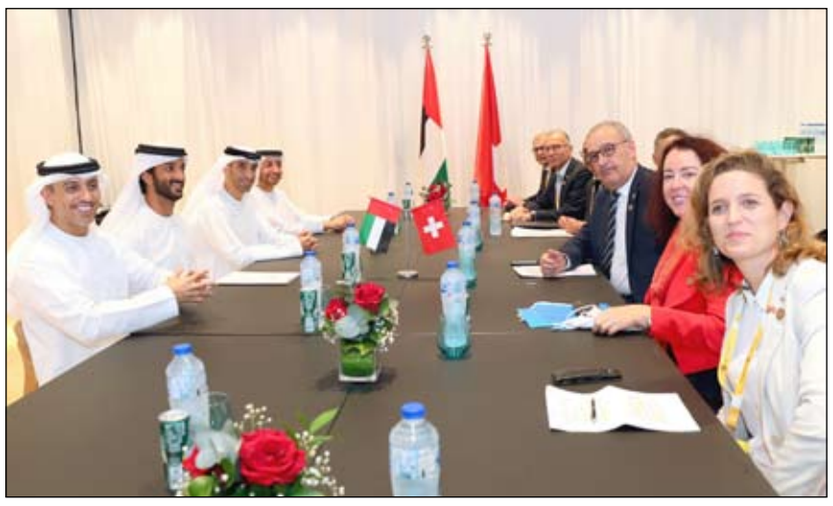

التقيا خلال احتفالات سويسرا بيومها الوطني في إكسبو

وزير الاقتصاد يبحث مع رئيس الاتحاد السويسري تنمية الشراكة الاقتصادية بين البلدين وتوسيع وتنويع التعاون

- بارميلين: الروابط الاقتصادية بين سويسرا والإمارات محور رئيسي في علاقات البلدين.. والتعاون في مجالات الابتكار والتجارة والاقتصاد يعزز مصالحنا المشتركة

- بن طوق: 27.6 مليار درهم التبادل التجاري غير النفطي بين الإمارات وسويسرا خلال النصف الأول من 2021.. وجهود التعاون مستمرة لتنمية التجارة والاستثمار المتبادل

•• دبي – وام:

التقى معالي عبدالله بن طوق المري وزير الاقتصاد، فخامة غي بارميلين، رئيس الاتحاد السويسري ووزير الاقتصاد والتربية والأبحاث لدى سويسرا، وناقشا أطر تنمية الشراكة الاقتصادية بين البلدين وتوسيع آفاق التعاون وتنويع مجالاته لخدمة مستهدفات التنمية المستدامة لدى البلدين الصديقين، وبحثا مستجدات الوضع الاقتصادي إقليمياً وعالمياً، مؤكدين أهمية التعاون لتسريع وتيرة التعافي الاقتصادي من آثار "كوفيد -19».

جاء اللقاء على هامش زيارة فخامة رئيس الاتحاد السويسري الرسمية إلى الدولة على رأس وفد حكومي رفيع المستوى، والتي شارك خلالها في احتفالات سويسرا بيومها الوطني في جناحها ضمن معرض إكسبو 2020 دبي، بحضور معالي الدكتور أحمد بالهول الفلاسي وزير دولة لريادة الأعمال والمشاريع الصغيرة والمتوسطة، ومعالي الدكتور ثاني بن أحمد الزيودي وزير دولة للتجارة الخارجية، وعدد من مسؤولي البلدين.

وأكد فخامة بارميلين أن الروابط الاقتصادية بين بلاده ودولة الإمارات تمثل أحد المرتكزات الرئيسية للعلاقات الثنائية بين البلدين، وثمن فخامته عالياً المناقشات التي عقدها الجانبان في مجالات التجارة والابتكار والتعاون الاقتصادي، مشيراً إلى أنها تمثل محاور رئيسية لتعزيز المصالح الاقتصادية المشتركة للبلدين خلال المرحلة المقبلة وتنسجم مع الرؤية التي تتبناها سويسرا وتعرضها للعالم في جناحها ضمن إكسبو 2020 دبي.

ومن جانبه، أطلع معالي عبدالله بن طوق المري، فخامة الرئيس السويسري والوفد المرافق له، على التطورات التي شهدتها البيئة الاقتصادية في دولة الإمارات، والمبادرات والمشاريع الرائدة التي أطلقتها الدولة مؤخراً في إطار رؤيتها المستقبلية، ولا سيما مشاريع الخمسين وجهود التحول نحو نموذج اقتصادي جديد أكثر استدامة ومرونة، والتطورات الشاملة في منظومة التشريعات الاقتصادية لتسهيل ممارسة الأعمال وتعزيز جاذبية الدولة للمشاريع الريادية والشركات العالمية المتميزة والمواهب والابتكارات، والتي تهدف إلى ترسيخ مكانتها الإقليمية والعالمية في جميع القطاعات والارتقاء بتنافسيتها عالمياً.

وأوضح معالي بن طوق أن العلاقات الاقتصادية بين الإمارات وسويسرا هي علاقات قوية ومتميزة في كافة المجالات الحيوية والمستقبلية، وهناك مجالات واسعة للارتقاء بالتعاون القائم، موضحاً أن دولة الإمارات تعد الشريك التجاري الأول لسويسرا خليجياً وعربياً، وبلغ حجم التبادل التجاري غير النفطي بين البلدين خلال النصف الأول من عام 2021 نحو 27.6 مليار درهم، فيما تعد سويسرا سادس أكبر الشركاء التجاريين لدولة الإمارات عالمياً، والأول على مستوى الصادرات، مشيراً إلى جهود التعاون مستمرة بين البلدين لتنمية تدفقات التجارة والاستثمار المتبادلة، بالاستفادة من خططهما للتنمية المستدامة وموقع دولة الإمارات كجسر وبوابة تجارية حيوية بين الشرق والغرب، ومكانة سويسرا كثقل اقتصادي مهم في قلب القارة الأوروبية. وأكد الجانبان خلال الاجتماع قوة العلاقات الثنائية والاقتصادية القائمة وأعربا عن حرصهما على تطوير هذا التعاون إلى مستويات جديدة في مختلف المجالات التجارية والاستثمارية من خلال الربط بصورة تكاملية بين رؤية وخطط دولة الإمارات للخمسين عاماً المقبلة ونموذجها الاقتصادي القائم على المعرفة والمرونة والاستدامة والمواهب والمشاريع الريادية والتكنولوجيا، وتوجهات الحكومة السويسرية في الابتكار والعلوم المتقدمة وريادة الأعمال والتنمية المستدامة. وفي هذا الإطار، ركز الجانبان على مجموعة من القطاعات الحيوية لتقود جهود الشراكة بين الجانبين خلال المرحلة المقبلة، من أبرزها الاقتصاد الدائري والابتكار وتكنولوجيا المعلومات والاتصالات والتقنيات المالية الحديثة والتعليم والرعاية الصحية والسياحة بمختلف أنواعها بما فيها السياحة العلاجية والاستشفائية، ومختلف مجالات الاقتصاد الجديد.

وقد سجل حجم التبادل التجاري غير النفطي بين الإمارات وسويسرا خلال عشر سنوات /2010-2019/ نحو 516 مليار درهم. وتعد الإمارات الشريك التجاري الأول خليجياً لسويسرا، واستحوذت في 2020 على 72.2% من إجمالي حجم تجارتها مع دول مجلس التعاون الخليجي، وهي أيضاً الشريك التجاري الأول عربياً لسويسرا، بحصة تزيد على 55% من إجمالي التجارية السويسرية – العربية. وعلى صعيد الاستثمار، حلت سويسرا في المرتبة السادسة من بين دول العالم من حيث الرصيد التراكمي للاستثمار الاجنبي المباشر في دولة الامارات حتى مطلع عام 2020، وبرصيد تراكمي بلغ 4.6 مليار دولار، وإذ تستحوذ سويسرا على حصة تبلغ 3.5% من اجمالي ارصدة الاستثمارات الاجنبية المباشرة في دولة الامارات حتى مطلع عام 2020، محققة نمواً بنسبة 22.6% حتى مطلع عام 2020 مقابل ذات الفترة من عام 2019، وبنمو يبلغ 62.4% مقارنة مع 2015، . وتشمل الاستثمارات السويسرية في الإمارات مختلف المجالات والأنشطة الاقتصادية، منها: تجارة الجملة والتجزئة؛ إصلاح السيارات والدراجات النارية، القطاع المالي والتأمين، الأنشطة العقارية، النقل والتخزين، الأنشطة المهنية والعلمية والتقنية، الصناعة، البناء والتشييد، التعليم، الاتصالات وتكنولوجيا المعلومات، الخدمات الإدارية والدعم. وأكد الجانبان على أهمية تعزيز التعاون لرفع التبادلات التجارية على المستوى الثنائي وكذلك على المستوى الإقليمي في إطار مجلس التعاون الخليجي، واتفقا على أهمية تكثيف العمل المشترك خلال المرحلة المقبلة بهدف زيادة التبادلات التجارية وتدفقات الاستثمار بين البلدين وتحقيق مستويات أعلى من الشراكة الاقتصادية في مختلف القطاعات التي تخدم التوجهات المستقبلية للبلدين.

وخلال الفعالية، اطلع معالي عبد الله بن طوق المري وزير الاقتصاد، بحضور معالي الوزراء والمسؤولين من الجانبين، على أحدث التقنيات والخدمات المبتكرة التي يعرضها الجناح السويسري في إكسبو 2020 دبي في مختلف مجالات التنمية والاقتصاد الجديد، فضلاً عن الجوانب الثقافية ومحاكاة الطبيعة السويسرية من خلال تجارب إبداعية، حيث يتمتع جناح سويسرا الذي يقع في منطقة الفرص بإكسبو بتصميم متميز في هندسته واهتمامه بالاستدامة والابتكار وتجسيده لسويسرا بثقافتها وتنوعها ومناظرها الطبيعية وصولاً إلى المشروعات والأفكار المبتكرة من أجل مستقبل مستدام، وما يوفره للزائر من فرصة للتعرف على الريادة والعلوم التي تتميز بها سويسرا والمشاركة في الأفكار والنقاشات وتحفيز الابتكار.

بهدف تطوير البنية التحتية والمرافق العامة للسوق

الشارقة لإدارة الأصول تعمل على بناء محطة معالجة الصرف الصحي في سوق الحراج للسيارات

•• الشارقة–الفجر:

أعلنت شركة الشارقة لإدارة الأصول، الذراع الاستثمارية لحكومة الشارقة، عن البدء ببناء محطة معالجة الصرف الصحي في سوق الحراج، وفق لأنظمة الصرف الصحي الحديثة، ويأتي ذلك ضمن لأجندتها واستراتيجيتها المتعلقة بتطوير البنية التحتية وتوفير أفضل خدمات المرافق العامة للتجار والمستثمرين والأفراد، وتلبية احتياجاتهم، وتعزيز سعادتهم، ورفاهيتهم.

وقال سعيد مطر السويدي، مدير سوق الحراج، يتطلب الاقبال اللافت الذي يشهده السوق منذ تأسيسه في العام 2016 من قبل التجار والمستثمرين، ومن قبل عشاق عالم السيارات، مواصلة تطوير البنية التحتية ومختلف الآليات والإجراءات التي من شأنها تشكيل قيمة مضافة للمكان وتحقيق أعلى درجات الجذب للتجار والزوار.

وأضاف السويدي، تحرص شركة الشارقة لإدارة الأصول على تسخير خبراتها في مجال الاستثمار في مشاريع البنى التحتية، لإثراء سوق الحراج وإمارة الشارقة بالمشاريع الاستثنائية والخدمات المبتكرة، التي تعزز مبادئ التنافسية العالمية وتحقق خطوات استباقية في شتى القطاعات والمجالات.

ولفت السويدي بأن السوق يعتبر من أهم المنصات العالمية لتجارة السيارات، لتفردها ببنية تحتية متطورة، حيث تشكل حلقة وصل بين تجار السيارات والمستهلكين.

إلى ذلك، يضم سوق الحراج أكثر من 358 معرضاً، 31 محلاً للإكسسوارات، 22 محلاً تجارياً، وغيرها من مستلزمات السيارات، ويتوافر فيه نحو 20 ألف موقف اصطفاف لسيارات المعارض، ونحو ٥ آلاف موقف يتسع للزوار ومرتادي السوق، ويهدف إلى توفير وجهة رئيسية لبيع وشراء السيارات في الشارقة، ما يسهم في دعم قطاع تجارة السيارات وتنشيط الحركة الاقتصادية في الإمارة. وجاء السوق على مساحة تزيد على 420 ألف متر مربع، بتكلفة 250 مليون درهم، وهو الأكبر على مستوى المنطقة، ويضم معارض للسيارات، ومحلات متعددة الأغراض لبيع زينة السيارات، وتوافر خدمات الفحص الفني وتسجيل المركبات، ما يوفر على أصحاب المعارض والزبائن الكثير من الوقت والجهد، ومختلف الخدمات والكماليات تحت سقف واحد.

سلطوا الضوء على بنيتها التحتية ومرونة مرافقها وفرق عملها

مسؤولون وخبراء دوليون يشيدون بأداء أدنيك وجهودها في ريادها قطاع سياحة الأعمال

•• أبوظبي-الفجر:

أشاد مسؤولون دوليون وخبراء في قطاع المعارض والمؤتمرات وسياحة الأعمال بشركة أبوظبي الوطنية للمعارض "أدنيك" وأدائها الذي أسهم في تعزيز مسيرة القطاع ومساهمتها الرائدة في عودة النشاط والفعاليات خلال مرحلة التعافي من التحديات التي شهدها العالم.

وأشاروا إلى أن "أدنيك" تتمتع ببنية تحتية استثنائية وفرق عمل ومرافق تتميز بأعلى مستويات المرونة التي مكنتها من مواصلة البناء على نجاحاتها، وقيادة الجهود لعودة استضافة وتنظيم الفعاليات الكبرى محلياً وإقليمياً وعالمياً، فضلاً عن الإجراءات الاحترازية التي أسهمت في توفير بيئة عمل واثقة وآمنة باتت نموذجاً عالمياً على مستوى القطاع، وإلى جانب علاقاتها المتينة التي عززت من التعاون الاستراتيجي مع مختلف الأطراف المعنية.

جاء ذلك في ختام فعاليات الدورة الأولى من أسبوع أبوظبي لسياحة الأعمال الذي اختتم أعماله في مركز أبوظبي الوطني للمعارض (أدنيك) الأسبوع الماضي، في مشهد يرسخ مكانة أبوظبي الرائدة في قطاع سياحة الأعمال ويعزز توجهاتها لإقامة واستضافة موسم حافل بالمعارض والفعاليات المتخصصة في أبوظبي.

قال ناجي الحداد، المدير الإقليمي في الرابطة العالمية لصناعة المعارض "يو إف آي"، حول أهمية الفعاليات الكبرى في تعافي القطاع: "يسرني الانضمام إلى مجتمع فعاليات الأعمال في أدنيك ضمن أسبوع أبوظبي لسياحة الأعمال الذي يتيح الفرصة للشركاء والجهات المعنية من المنطقة لمناقشة مستقبل القطاع ووضع خارطة طريق تقودنا إلى مرحلة التعافي التام».

وأضاف الحداد: "يتيح مركز أبوظبي الوطني للمعارض أحدث المرافق والخدمات في بيئة آمنة قائمة على الأعمال مما يجعله عاملاً أساسياً في عملية التعافي في القطاع».

ومن جهتها، قالت جيسي ستيتس، نائب رئيس أكاديمية ميتينج بروفيشنالز إنترناشونال في تعليقها على أهمية استضافة فعاليات عالمية المستوى: "نتطلع إلى إقامة فعاليات مثل أسبوع أبوظبي لسياحة الأعمال مع تعافي القطاع وعودة قطاع الأعمال العالمي إلى العمل، لتمهيد الطريق لعودة النشاط إلى قطاعنا ومجتمعنا وشركاتنا ومؤسساتنا الخاصة والحكومية، والتأكيد على دور الابتكار والفعاليات الفريدة في بناء مستقبل القطاع». وتعليقاً على دور أدنيك المحوري بصفته منصة مثالية لتعزيز سبل التعاون رواد قطاع الأعمال، قالت أناليسا بونشيا بكارا، مديرة الابتكار وتجربة العملاء في مجموعة "أي آي أم" العالمية: "يُعد أدنيك الموقع المثالي لاستضافة فعالية مماثلة لأسبوع أبوظبي لسياحة الأعمال».

وأضافت بكارا: "تُعتبر هذه الفعالية وسيلة مميزة لتعزيز التعاون وإرساء أفكار جديدة لإدارة الأعمال بعد أن شهد القطاع فترة طويلة من الانقطاع وعدم التواصل». وبدورها، قالت كاثي بريدن، نائب الرئيس التنفيذي والرئيس التنفيذي للشؤون التجارية في الاتحاد الدولي للمعارض والفعاليات: "سررت بالتواجد في أدنيك للمشاركة في أسبوع أبوظبي لسياحة الأعمال، حيث أشعر براحة كبيرة بفضل تدابير السلامة التي يتم تطبيقها في أدنيك مع استمرار تعافي قطاع الأعمال. وتبرز أهمية جمع الأشخاص تحت سقف واحد في تعزيز العلاقات والتعاون فيما بينهم وبناء مجتمع عالمي يتجاوز الحدود». وفي سياق حديثه عن أهمية الشراكات في قطاع الأعمال، قال أشلي روبرتس، المدير العام لشركة "كونكت": "يتوّج إطلاقنا لأسبوع الشرق الأوسط للتصميم والبناء ومعرض الشرق الأوسط للصناعة والتكنولوجيا اللذان سيقامان في مركز أبوظبي الوطني للمعارض، شراكتنا مع أدنيك، إذ أن هذا التعاون يأتي نتيجة لفهم أدنيك لأهدافنا وإيمانها بطموحاتنا طويلة المدى لإقامة فعاليات تزدهر وتستمر، فضلاً عن الدور المحوري الذي تلعبه أدنيك في تحفيز اقتصاد أبوظبي ودولة الإمارات بشكل عام». ويلتزم مركز أبوظبي الوطني للمعارض باتخاذ جميع التدابير الوقائية بالتعاون مع جميع الجهات المعنية لاستقبال الزوار في أسبوع أبوظبي لسياحة الأعمال، وذلك في إطار حرصها على صحة وسلامة الزوار والمشاركين والجهات العارضة في الفعالية.

وجدير بالذكر، أن الفعالية التي أطلقتها دائرة الثقافة والسياحة - أبوظبي سعت إلى ترسيخ علاقات التعاون والتنسيق مع الجهات المعنية في قطاع سياحة الاجتماعات والحوافز والمؤتمرات والمعارض، وتحفيز أنشطة الأعمال مع تعافي القطاع من آثار جائحة كوفيد-19، كما أنها تتيح العديد من الفرص للتواصل، وتوفر منصة لصياغة الرؤى وبناء الاستراتيجيات المشتركة. وتضمن برنامج الفعالية عقد قمة استشارية وإقامة ورش عمل تعليمية واجتماعات لفروع الشركات وفعاليات للتواصل.

وفد ماليزي يطلع على تجربة التعليم التطبيقي والشركات الناشئة في كليات التقنية

•• أبوظبي-وام:

اطلع وفد ماليزي برئاسة معالي داتوك سيري إم سارافانان وزير الموارد البشرية على تجربة كليات التقنية العليا في التعليم التطبيقي وتأسيس الشركات الناشئة.

والتقى الوفد سعادة البروفيسور عبداللطيف الشامسي مدير مجمع كليات التقنية العليا في مقر كليات التقنية للطلاب بدبي بحضور سعادة محمد طارد بن سفيان سفير مملكة ماليزيا لدى الدولة بحضور الدكتور أليكس زاهافيتش الرئيس التنفيذي للشؤون الأكاديمية والدكتور عادل العامري نائب مدير المجمع للاستراتيجية والمستقبل والمهندس عبدالرحمن الجحوشي مدير إدارة التنمية الوظيفية والاقتصاد المعرفي في الكليات .

جرى خلال اللقاء بحث فرص التعاون بين الكليات و وزارة الموارد البشرية الماليزية في مجال تطوير التعليم التقني والمهني وتقديم الدعم اللازم لرفع مهارات القوى العاملة الماليزية وصقلها في المجالات المتصلة بالثورة الصناعية الرابعة.

و قدم سعادة البروفيسور عبداللطيف الشامسي للوفد عرضاً موجزاً حول استراتيجية كليات التقنية في إعداد الموارد البشرية على مستوى التعليم التطبيقي وتمكينها من مهارات المستقبل وطبيعة البرامج والتخصصات المطروحة في الكليات و التركيز على بناء قدرات الشباب على المستوى التكنولوجي وريادة الأعمال في حين قدم الوفد الماليزي عرضاً حول المنظومة الوطنية لتنمية الموارد البشرية والاحتياجات الحالية اللازمة لمواءمة المؤهلات والمهارات مع المتطلبات والمستجدات التكنولوجية الناشئة.

وأعقب العرض التقديمي مناقشة المائدة المستديرة التي تبادل خلالها الطرفان الأفكار بشأن فرص التعاون معاً لتطوير برامج وتبادل الخبرات .. و أختتمت زيارة الوفد بجولة قصيرة عبر المنطقة الاقتصادية الإبداعية الحرة في كليات التقنية بدبي.

و عبر سعادة البروفيسور عبداللطيف الشامسي عن سعادته بزيارة الوفد الماليزي مشيرا إلى أن المناقشات تمحورت حول أهمية الموارد البشرية وتطوير مهاراتها وفق احتياجات وتطورات الثورة الصناعية الرابعة وهو ما يمثل الهدف الاستراتيجي للكليات بما يتماشى مع الرؤى الوطنية التي تركز على تمكين الموارد البشرية من المعرفة والمهارات المستقبلية كونها المحرك الأساسي للتنمية والتطوير. وأشار الى أنه تم إطلاع الوفد على استراتيجيات وخطط الكليات في إعداد الكفاءات الوطنية على المستوى الأكاديمي والمهاري الاحترافي والتكنولوجي كما قام الوفد بجولة في المناطق الاقتصادية الابداعية الحرة اطلع خلالها على برنامج تطوير الشركات الناشئة وكيفية احتضان الأفكار وصولا لتخريج شركات ورواد أعمال.

وبين أهمية مثل هذه الزيارات الدولية التي تعطي فرصاً لتبادل الخبرات وإبراز المستوى التعليمي والحضاري للدولة والرؤى الاستشرافية التي تؤكد أهمية الموارد البشرية منوهاً الى أن ماليزيا من الدول التي تربطها علاقات تجارية واستثمارية متميزة مع دولة الإمارات ولديها اليوم حضور واضح في معرض إكسبو2020 الذي يمثل فرصة للجميع للاطلاع على الخبرات المختلفة وبناء الشراكات وفرص التعاون.

من جانبه عبر معالي داتوك سيري إم سارافانان عن سعادته بالتعاون بين مؤسسة تنمية الموارد البشرية الماليزية وكليات التقنية العليا للعمل معاً على استكشاف فرص التعاون فيما بينها لا سيما في المجالات المتصلة ببرامج الشهادات المصغرة وتبادل المعارف والخبرات بين أعضاء هيئة التدريس والطلبة.

و أشار إلى نجاح مؤسسة تنمية الموارد البشرية في ضمان التمويل المستدام والمستمر لدعم جهود التدريب والتطوير للقوى العاملة الماليزية من خلال أداء مهمتها الأساسية المتمثلة في تحصيل الرسوم المستحقة من جهات العمل وصرف المنح التدريبية للتطوير المهني للموظفين معربا عن سعادته بمشاركة الخبرات والقدرات المتاحة لدى المؤسسة في هذا المجال مع كليات التقنية العليا لبحث إمكانية تطبيقها في ميدان التدريب والتطوير في دبي.

إحصاء أبوظبي: التأثير العميق للبيانات الكبيرة يغير طبيعة العمل الإحصائي

•• أبوظبي-الفجر:

عقد معهد التدريب الإحصائي التابع لمركز الإحصاء – أبوظبي مؤخراً ندوة افتراضية، بعنوان "ثورة البيانات والبيانات الضخمة في الإحصاءات الرسمية"، في إطار سلسلة "حوار البيانات في أبوظبي"، التي ينظمها معهد التدريب الإحصائي، بحضور ممثلي الجهات الحكومية في أبوظبي والمراكز الإحصائية على مستوى الدولة، ويقدمها خبراء عالميون في الإحصاء والبيانات والذكاء الاصطناعي، وتستهدف رفع وعي موظفي الحكومة بأهمية وتأثير هذه العلوم على جميع مناحي الحياة في المجتمع المعاصر، خاصة على الجانب الاقتصادي والاجتماعي.

وناقشت الندوة ثورة البيانات الكبيرة في الإحصاءات الرسمية ومستقبلها حول العالم، والشروط المسبقة اللازمة لبدء مشاريع البيانات الكبيرة، سواء من منظور المكاتب الإحصائية الوطنية أو منتجي البيانات، ويعد هذا موضوعاً حيوياً، خاصة مع توجه حكومة أبوظبي نحو الاستفادة من البيانات الكبيرة والذكاء الاصطناعي في صناعة القرار، بما يعود بالنفع على المجتمع.

وتحدث في الندوة دومينيك روزكروت، رئيس مكتب الإحصاء البولندي خلال الجلسة الافتراضية، التي سلطت الضوء على أحدث التطورات في البيانات الضخمة بالأمم المتحدة والاتحاد الأوروبي. والتأثير العميق لثورة البيانات العالمية، حيث تقلل التكلفة والأعباء في عمليات الإحصاء الرسمية، وفي الوقت نفسه تزيد سرعة التحليل والإنجاز.

وقال دومينيك روزكروت إن البيانات الكبيرة هي مستقبل الإحصاء الرسمي وجوهر اتخاذ القرارات ولا يوجد بديل عن ذلك لأن البيانات الكبيرة والذكاء الاصطناعي يفتح بوابة على محيط من المعلومات الأكثر حداثة ودقة وموثوقية والتي تتوفر في الوقت المناسب، وهذا التوجه يحتاج إلى تضافر جهود المجتمع العلمي والباحثين مع الإحصائيين لأنهم هم الذين يحددون المنهجيات وأطر العمل وجودة ودقة البيانات، وهم الذين نحتاج إليهم لتطوير منهجيات وأطر جديدة لربط النظم المختلفة للبيانات الكبيرة، مع تغير النظام الإحصائي على مستوى العالم، ومن واجب الإحصائيين دعم المجتمع بالإبداع في الإحصاء، وعلى المجتمع تقديم الدعم إليهم بالقوانين والتنظيم وتسهيل الوصول إلى المعلومات».

وحول التجربة البولندية قال دومينيك روزكروت "كان التحدي الذي واجهنا هو أنه صدرت إلينا أوامر بالتوجه نحو إحصاء الحاصلات الزراعية من الفضاء خلال 3 سنوات فقط، وقد نجحنا في ذلك، والآن يمكننا تحديد كل شيء عن الحاصلات الزراعية من الفضاء لكل 10 أمتار مربعة". وشدد على أنه "لم يكن في خيالنا مدى وحجم الاستقراء الذي يوجد في البيانات الكبيرة"، مشيرا إلى أنه "في أحد مشروعات الثروة الحيوانية التي مررت بها تم توصيل آلة الحلب الأوتوماتيكية بـ600 مستشعر للضرع الواحد"، متسائلا "هل يمكن تخيل حجم المعلومات الذي يمكن الحصول عليه في كل المجالات الاقتصادية والاجتماعية بالاعتماد على المستشعرات؟».

وأجاب على سؤال حول حركة النقل البحري بقوله إن "الخوارزميات تستطيع من خلال معرفة طراز محرك السفينة ووقودها وسرعتها أن تحدد وزن حمولة السفينة وطبيعة مهمتها وهل هي قانونية أم لا، كما أنه يمكن تحفيز نظام النقل الداخلي عبر كل الطرق لنقل الحمولة بأسرع وأرخص الطرق، وكذلك حجم الانبعاثات والتلوث، وبيانات أخرى كثيرة، وتصميم الخطط المستقبلية الخاصة بقطاع النقل بناء على هذه البيانات الآنية».

كما شارك الخبير يعقوب نسيبة من مركز الإحصاء – أبوظبي في الجلسة الافتراضية، مستعرضاً مشروع منصة التحليل والاستقراء الخاصة بمركز الإحصاء -أبوظبي، التي تعد منتجاً رائداً على مستوى المنطقة، حيث يتم توظيف البيانات الإحصائية والبيانات الكبيرة لتقديم تحليلات آنية ورؤى مستقبلية.

وقال يعقوب نسيبة: "إن منصة التحليل والاستقراء أحد المشاريع الناجحة في الإحصاء والبيانات الكبيرة، فهناك مشاريع كثيرة تعتمد على البيانات الكبرى والذكاء الاصطناعي، إلا أنها منفصلة وتقدم معلوماتها من زاوية واحدة أو عن قطاع واحد، فيما تتفرد المنصة بأنها نقطة مركزية تلتقي فيها البيانات والإحصاءات والبيانات الكبيرة، لتتم معالجتها بخوارزميات الذكاء الاصطناعي، للخروج منها بتحليلات آنية ورؤى مستقبلية.»

دخول تعديل المعاملة الضريبية لتوريدات السلع بالمناطق المحددة لضريبة قيمة مضافة مزدوجة حيز التنفيذ

•• أبوظبي-وام:

أكدت الهيئة الاتحادية للضرائب أهمية قرار مجلس الوزراء رقم 88 لسنة 2021 بتعديل المادة 51 من قرار المجلس رقم 52لسنة 2017 بشأن اللائحة التنفيذية للمرسوم بقانون اتحادي رقم 8 لسنة 2017 بشأن ضريبة القيمة المضافة الذي دخل حيز النفاذ اعتبارا من امس .. مشيرة الى أن هذا التعديل يجنب خضوع السلع المستوردة في المناطق المحددة لضريبة قيمة مضافة مزدوجة ويوفر تسهيلات لغير المقيمين من موردي السلع في المناطق المحددة حيث تعامل هذه السلع في حالات معينة على أنها خارج نطاق الضريبة و لذا لا تؤدي إلى مطالبة المورد بالتسجيل للضريبة.

جاء ذلك في توضيح عام أصدرته الهيئة بشأن قرار مجلس الوزراء بتعديل المادة 51 - المتعلقة بالمناطق المحددة – و أوضح المعاملة الضريبية للسلع التي يتم توريدها في المناطق المحددة وخدمات الشحن أو التوصيل المرتبطة بها بموجب التعديل الجديد، وذلك في إطار خدمة "التوضيحات العامة" التي تقدمها الهيئة عبر موقعها الإلكتروني بهدف رفع مستوى الوعي الضريبي بين قطاعات الأعمال، للوصول إلى أفضل معدلات الامتثال الضريبي. ويمكن الاستفادة من هذه الخدمة عبر الرابط: https:// www.tax.gov.ae/ar/vat/guides_listing .

يذكر أن المناطق المحددة هي مناطق تم تحديدها بموجب قرار من مجلس الوزراء تستوفي شروطا معينة والتي تتوفر قائمة شاملة لها على الموقع الإلكتروني للهيئة.. ولغايات توريدات معينة وفي ظل ضوابط محددة، تعامل هذه المناطق المحددة على أنها خارج الدولة لأغراض ضريبة القيمة المضافة، ويبلغ عدد المناطق المحددة حاليا 27 منطقة محددة.

و وفقا للتوضيح العام الذي أصدرته الهيئة، فإنه يشترط لمعاملة توريد السلع في المنطقة المحددة على أنه خارج نطاق ضريبة القيمة المضافة في الدولة أن لا يتم استهلاك السلع في الدولة أو في حال أنه يتم استهلاكها خارج المنطقة المحددة، أن يشترط الحصول على والاحتفاظ بما يثبت أن السلع تم توصيلها إلى مكان خارج الدولة أو أنه تم دفع ضريبة القيمة المضافة عند استيراد تلك السلع من المنطقة المحددة إلى داخل الدولة.. وتعتبر خدمة شحن توصيل هذه السلع خارج نطاق ضريبة القيمة المضافة في الدولة أيضا إذا تم توريدها من قبل ذات مورد السلع، وفقا لعدد من الشروط، منها أن يكون المورد غير مقيم وغير مسجل لضريبة القيمة المضافة في الدولة.

و تضمن التوضيح العام شرحا مفصلا وارشادات حول تطبيق تعديل المادة 51 من قرار مجلس الوزراء بشأن اللائحة التنفيذية للمرسوم بقانون اتحادي بشأن ضريبة القيمة المضافة.

معرض سيال الشرق الأوسط يفتح باب التسجيل لنسخته الحادية عشرة

•• أبوظبي-الفجر:

تحت رعاية سمو الشيخ منصور بن زايد آل نهيان، نائب رئيس مجلس الوزراء، وزير شؤون الرئاسة، ورئيس مجلس إدارة هيئة أبوظبي للزراعة والسلامة الغذائية، أعلنت كابيتال للفعاليات، الشركة المنظمة لمعرض سيال الشرق الأوسط 2021، والتابعة لشركة أبوظبي الوطنية للمعارض (أدنيك)، عن فتح باب التسجيل للمشاركة في الدورة الحادية عشرة من فعاليات المعرض، والتي تنطلق في الفترة من 7 إلى 9 ديسمبر 2021 في أبوظبي.

يعتبر المعرض الذي يستضيفه مركز أبوظبي الوطني للمعارض، هو أحد أضخم الفعاليات المتخصصة في قطاع الأغذية والمشروبات والضيافة على مستوى المنطقة، حيث يقام بالتزامن مع فعاليات معرض أبوظبي الدولي للتمور.

وسيشهد معرض سيال الشرق الأوسط استعراض المؤسسات المتخصصة على مستوى الدولة والمنطقة والعالم، لأبرز ابتكاراتها وحلولها التقنية، فضلاً عن تسليط الضوء على مجالات الأمن الغذائي العالمي والتوجهات العالمية المستقبلية في قطاع الأغذية والمشروبات والضيافة.

ويهدف الحدث الرائد إلى الترويج لقطاع الأغذية والمشروبات في أبوظبي، إلى جانب تسليط الضوء على العناصر الأساسية في القطاع، بما فيها المطاعم والفنادق والمقاهي، إلى جانب المواضيع المتعلقة بالأمن الغذائي والتمر والقهوة. ويشهد قطاع الأغذية والمشروبات في أبوظبي ازدهاراً ملفتاً في الوقت الراهن، وتعد الدورة الحادية عشرة من سيال الشرق الأوسط أول فعالية مختصة بقطاع الأغذية والمشروبات تستضيفها العاصمة الإماراتية بعد جائحة كوفيد-19. ويتيح سيال الشرق الأوسط فرصةً مثالية ومنصة رائدة تجمع بين الجهات العارضة والمشترين ومناقشة التوجهات الحالية في القطاع.

وتشهد دورة هذا العام فعاليات وأجنحة دولية جديدة، إلى جانب استعراض أحدث التوجهات في قطاع الطهو بمعرض الذواقة العالمي في أبوظبي.

محاكم دبي
محاكم دبي الابتدائية
DUBAI COURTS
حكومة دبي
GOVERNMENT OF DUBAI

الفجر
العدد ١٣٣٧٩ بتاريخ ٢٠٢١/١٠/٣١

اعلان وتكليف بالوفاء بالنشر
في التنفيذ رقم ٨٥٣/٢٠٢١/٢١١ تنفيذ عقاري

المنظورة في: دائرة التنفيذ الخامسة رقم ١٨٧
موضوع التنفيذ : تنفيذ الحكم الصادر في الدعوى رقم ٢٠٢٠/١٨٨ عقاري جزئي ، بسداد المبلغ المنفذ به وقدره (٥١٤٣٥٧) درهم شاملا للرسوم والمصاريف.
طالب التنفيذ : المؤسسة العامة للعقارات الاستثمارية
عنوانه: عجمان - الراشدية - جراند تاور - الطابق الاول - ٠٥٠٤٦٤٣٩٤٧
EXECUTION1@OMALC.AE - العنوان المختار: دبي - العويس والمطروشي للمحاماة - بورسعيد - بزنس بوينت - مكتب ٩ - ٠٤٢٥٩٥٧٧٧ - مكاني: ٣٢٤٤٥٩٤٨٢
المطلوب إعلانه : ١- عقيل احمد بشير الله حاجي - صفته : منفذ ضده
موضوع الإعلان : قد أقام عليكم الدعوى التنفيذية المذكورة اعلاه والزامكم بدفع المبلغ المنفذ به وقدره (٥١٤٣٥٧) درهم الى طالب التنفيذ أو خزينة المحكمة ، وعليه فان المحكمة ستباشر الاجراءات التنفيذية بحقكم في حالة عدم الالتزام بالقرار المذكور خلال (15) يوما من تاريخ نشر هذا الاعلان.

رئيس الشعبة

محاكم دبي
محاكم دبي الابتدائية

العدد ١٣٣٧٩ بتاريخ ٢٠٢١/١٠/٣١

اعلان وتكليف بالوفاء بالنشر
في التنفيذ رقم ٦٧٨/٢٠٢١/٢١١ تنفيذ عقاري

المنظورة في: دائرة التنفيذ الثامنة رقم ٢٢٩

موضوع التنفيذ : تنفيذ الحكم الصادر في الدعوى رقم ٢٩٤/٢٠١٨ ، بسداد المبلغ المنفذ به وقدره (٣٤١,٥٩٥) درهم شاملا للرسوم والمصاريف.

طالب التنفيذ : المؤسسة العامة للعقارات الاستثمارية

عنوانه: امارة دبي - شارع المطار منطقة بورسعيد بناية نقطة الاعمال الميزانين مكتب رقم ٩ -
هاتف: ٠٥٠٤٦٤٣٩٤٧ - بريد الالكتروني: EXECUTION1@OMALC.AE
مكاني: ٣٢٤٤٥٩٤٨٢٦ - IBAN:AE090500000000020106942

المطلوب إعلانه : ١- عبدالقادر علي محمد ابو عزوم - صفته : منفذ ضده

موضوع الإعلان : قد أقام عليكم الدعوى التنفيذية المذكورة اعلاه والزامكم بدفع المبلغ المنفذ به وقدره (٣٤١٥٩٥,٠٠) درهم الى طالب التنفيذ أو خزينة المحكمة ، وعليه فان المحكمة ستباشر الاجراءات التنفيذية بحقكم في حالة عدم الالتزام بالقرار المذكور خلال (15) يوما من تاريخ نشر هذا الاعلان.

رئيس الشعبة

العدد 13379 بتاريخ 2021/10/31

الإمارات العربية المتحدة
وزارة الاقتصاد

نموذج إعلان نشر

تعلن إدارة العلامات التجارية عن تقدم وكيل التسجيل/المالك:
ابوغزاله للملكية الفكرية ثي ام بي اجنس
طلب لتسجيل العلامة التجارية: DECAKILA
المودعة بالرقم:- 359154 بتاريخ: 2021/09/09
بيانات الاولية:
باسم:- تشونجكينج امبتي مانيتري كو.، ال تي دي
وعنوانه:- ان او. 200 زهونجشان 2 روود، يوزهونج نيستريكت تشونجكينج 400014، الصين
صورة العلامة:

DECAKILA

وذلك لتمييز السلع أو الخدمات بالفئة: 6
خزائن إصطادبق مؤمنة؛ مصائد للحيوانات البرية؛ المسامير؛ أجراس للحيوانات؛ أسلاك قولاذية؛ كابلات إخردوات معدنية؛ مواد التقوية المعدنية للمواسير؛ الوصلات المعدنية للمواسير؛ وصلات مرفقية معدنية للمواسير؛ تجهيزات معدنية للأثاث؛ تجهيزات معدنية للمباني؛ البطاقات المعدنية؛ الصمامات المعدنية، بخلاف قطع الآلات؛ زعانف معدنية لبيان حالة الطقس أو اتجاه الريح؛ علب صناديق معدنية للأدوات، فارغة؛ أقفال ذات حلقات معدنية بخلاف الإلكترونية؛ أنابيب معدنية؛ أسلاك معدنية للحام؛ قضبان معدنية للحام؛ مقصات معدنية؛ مخالب معدنية للملازم؛ البكرات المعدنية، عدا عن المستخدمة للآلات؛ نصب تذكارية معدنية؛ مواد معدنية للبناء؛ دعامات زاوية من المعدن؛ السقالات المعدنية؛ الدرجات المعدنية؛ البراغي المعدنية؛ أجراس أبواب معدنية غير كهربائية؛ قوهات معدنية؛ خوابير جدارية معدنية؛ حبال معدنية؛ الأقفال المعدنية، بخلاف الكهربائية؛ الدرج المعدني للسلالم؛ أكمام اسطوانية إخردوات معدنية؛ المفاتيح المعدنية؛ السبائك المعدنية؛ مسامد معدنية؛ أساور هوية معدنية؛ أطواق معدنية لربط المواسير؛ المباني، القابلة للنقل، من المعدن؛ الأشرطة المعدنية المستخدمة لغايات الربط؛ مشابك معدنية للكابلات والمواسير؛ المراسي؛ سبائك من معادن غير نفيسة؛ أبازيم من معادن غير نفيسة إخردوات؛ أشغال قنية من معادن غير نفيسة؛ واقيات معدنية للأشجار؛ خامات حديد؛ مواد معدنية للسكك الحديدية؛ معادن غير نفيسة غير مشغولة أو شبه مشغولة؛ خردوات معدنية صغيرة الحجم.
وصف العلامة: الكلمة DECAKILA مكتوبة بأحرف لاتينية.

الاشتراطات:
فعلى من لديه اعتراض على ذلك التقدم به مكتوباً لقسم العلامات التجارية في وزارة الاقتصاد، أو إرساله بالبريد المسجل للقسم المشار اليه، وذلك خلال ثلاثين يوماً من تاريخ هذا الإعلان

محاكم دبي
محاكم دبي الابتدائية

العدد ١٣٣٧٩ بتاريخ ٢٠٢١/١٠/٣١

اعلان حكم بالنشر
١٨/٢٠٢٠/٥٥٨ عقاري جزئي

تفاصيل الإعلان بالنشر

إلى محكوم عليه ١- هاريش تشاندر راتان - مجهول محل الإقامة

بما ان محكوم له : المؤسسة العامة للعقارات الاستثمارية

ويمثله : عبدالله مروان عبدالله احمد بخيت المطروشي

نعلنكم بان المحكمة حكمت بجلستها المنعقدة بتاريخ ٢٠٢٠/٩/١ في الدعوى المذكورة اعلاه لصالح/ المؤسسة العامة للعقارات الاستثمارية بالزام المدعي عليه بان يؤدي للمدعية مبلغ مقداره (٦٧١,١٥٠) درهم والفائدة ٩٪ سنويا من تاريخ المطالبة الحاصل في ٢٠٢٠/٧/١٤ وحتى السداد التام والزمته بالمصاريف والف درهم مقابل اتعاب المحاماة ورفضت ماعدا ذلك من طلبات. حكما بمثابة الحضوري قابلا للاستئناف خلال ثلاثين يوما اعتبارا من اليوم التالي لنشر هذا الاعلان صدر باسم صاحب السمو الشيخ محمد بن راشد بن سعيد آل مكتوم حاكم دبي وتلى علنا.

رئيس القسم

محاكم دبي
محكمة التنفيذ

العدد ١٣٣٧٩ بتاريخ ٢٠٢١/١٠/٣١

اعلان بالنشر
٧٠١/٢٠٢١/٢١١ تنفيذ عقاري

إعلان وتكليف بالوفاء بالنشر

تفاصيل الإعلان بالنشر

الى المنفذ ضده/١- راغاف ميماني براكاش - مجهول محل الاقامة

بما ان الطالب التنفيذ/بنك دبي الاسلامي - شركة مساهمة عامة

ويمثله: بدر محمد علي القرق

قد أقام عليك الدعوى التنفيذية المذكورة اعلاه والزامكم بدفع المبلغ المنفذ به وقدره (١٥٧٢١٠) درهم الى طالب التنفيذ او خزينة المحكمة والزامهما بالتضامن . وعليه فان المحكمة ستباشر الاجراءات التنفيذية بحقك في حالة عدم الالتزام بالقرار المذكور خلال ١٥ يوما من تاريخ نشر هذا الاعلان.

رئيس الشعبة

محاكم دبي
محكمة الاستئناف

العدد ١٣٣٧٩ بتاريخ ٢٠٢١/١٠/٣١

اعلان بالنشر
١٥٢٦/٢٠٢١/٣٦١ استئناف امر اداء

مذكرة إعلان بالنشر (إستئناف)

تفاصيل الإعلان بالنشر

الى المستأنف ضدهما /١- فكري للأنابيب ذ.م.م ٢- شركة الفجيرة الوطنية للمقاولات ذ.م.م - مجهول محل الاقامة بما ان المستأنف / داني حنا زهرة - نبلغكم بقيد المستأنف بقيد القضية المذكورة اعلاه لاستئناف الحكم الصادر في أمر الأداء المقيد من قلبلكم وحددت لها جلسه يوم الاحد الموافق ٢٠٢١/١٢/٥ الساعة ١٠,٠٠ صباحا بقاعة التقاضي عن بعد وعليه يقتضي حضوركم او من يمثلكم قانونيا وفي حال تخلفكم ستجري محاكمتكم غيابيا

رئيس الشعبة

محاكم دبي
محكمة التنفيذ

العدد ١٣٣٧٩ بتاريخ ٢٠٢١/١٠/٣١

اعلان محضر حجز بالنشر
٧٥٩/٢٠٢١/٢٠٧ تنفيذ تجاري

تفاصيل الإعلان بالنشر

الى المنفذ ضده/١- اميوزمنت وايتووتر ش.ذ.م.م

مجهول محل الاقامة

بما ان الطالب التنفيذ/بيت الابتكار للسقالات ش.ذ.م.م

نعلنكم بانه تم الحجز على اموالكم الخاصة وهي عبارة عن عقار رقم الوحدة Villa V15 نوع العقار/شقة سكنية مساحة العقار م م/٩١٢,١٠ - وفاء للمبلغ المطالب به وقدره (٢٧٨٠٣٢٠,٥٤) درهم في الملف اعلاه وذلك للعلم بما جاء ونفاذ مفعوله قانونا.

رئيس الشعبة

محاكم دبي
محاكم دبي الابتدائية

العدد ١٣٣٧٩ بتاريخ ٢٠٢١/١٠/٣١

اعلان وتكليف بالوفاء بالنشر
في التنفيذ رقم ٨٢٨/٢٠٢١/٢١١ تنفيذ عقاري

المنظورة في: دائرة التنفيذ الثامنة رقم ٢٢٩

موضوع التنفيذ : تنفيذ الحكم الصادر في الدعوى رقم ٢٠٢٠/٢٠٥ عقاري جزئي ، بسداد المبلغ المنفذ به وقدره (٣٥٥١٤٠) درهم شاملا للرسوم والمصاريف.

طالب التنفيذ : المؤسسة العامة للعقارات الاستثمارية

عنوانه: امارة دبي - شارع المطار منطقة بورسعيد بناية نقطة الاعمال الميزانين مكتب رقم ٩ -
هاتف: ٠٥٠٤٦٤٣٩٤٧ - بريد الالكتروني: EXECUTION1@OMALC.AE
مكاني: ٣٢٤٤٥٩٤٨٢٦

المطلوب إعلانه : ١- سهيل امداد - صفته : منفذ ضده

موضوع الإعلان : قد أقام عليكم الدعوى التنفيذية المذكورة اعلاه والزامكم بدفع المبلغ المنفذ به وقدره (٣٥٥١٤٠) درهم الى طالب التنفيذ أو خزينة المحكمة ، وعليه فان المحكمة ستباشر الاجراءات التنفيذية بحقكم في حالة عدم الالتزام بالقرار المذكور خلال (15) يوما من تاريخ نشر هذا الاعلان.

رئيس الشعبة

محاكم دبي
محاكم دبي الابتدائية

العدد ١٣٣٧٩ بتاريخ ٢٠٢١/١٠/٣١

اعلان وتكليف بالوفاء بالنشر
في التنفيذ رقم ٦٧٣/٢٠٢١/٢١١ تنفيذ عقاري

المنظورة في: دائرة التنفيذ الخامسة رقم ١٨٧

موضوع التنفيذ : تنفيذ الحكم الصادر في الدعوى رقم ٢٤/٢٠١٨ ، بسداد المبلغ المنفذ به وقدره (٥٠٤,١٩٩) درهم شاملا للرسوم والمصاريف.

طالب التنفيذ : المؤسسة العامة للعقارات الاستثمارية

عنوانه: امارة دبي - شارع المطار منطقة بورسعيد بناية نقطة الاعمال الميزانين مكتب رقم ٩ -
هاتف: ٠٥٠٤٦٤٣٩٤٧ - بريد الالكتروني: EXECUTION1@OMALC.AE
مكاني: ٣٢٤٤٥٩٤٨٢٦ - IBAN:AE090500000000020106942

المطلوب إعلانه : ١- محمد رياز ناجاريا - صفته : منفذ ضده

موضوع الإعلان : قد أقام عليكم الدعوى التنفيذية المذكورة اعلاه والزامكم بدفع المبلغ المنفذ به وقدره (٥٠٤,١٩٩) درهم الى طالب التنفيذ أو خزينة المحكمة ، وعليه فان المحكمة ستباشر الاجراءات التنفيذية بحقكم في حالة عدم الالتزام بالقرار المذكور خلال (15) يوما من تاريخ نشر هذا الاعلان.

رئيس الشعبة

محاكم دبي
محاكم دبي الابتدائية

العدد ١٣٣٧٩ بتاريخ ٢٠٢١/١٠/٣١

اعلان حكم بالنشر
١٨/٢٠٢٠/٧٣ عقاري جزئي

تفاصيل الإعلان بالنشر

إلى محكوم عليه ١- عمر قاسم ادوو - مجهول محل الإقامة

بما ان محكوم له : المؤسسة العامة للعقارات الاستثمارية

ويمثله : عبدالله مروان عبدالله احمد بخيت المطروشي

نعلنكم بان المحكمة حكمت بجلستها المنعقدة بتاريخ ٢٠٢١/١٠/٢٧ في الدعوى المذكورة اعلاه لصالح/ المؤسسة العامة للعقارات الاستثمارية بالزام المدعي عليه بان يؤدي للمدعية مبلغ مقداره (١٤٦,٦٥٢) درهم والفائدة بواقع ٩٪ سنويا من تاريخ في ٢٠٢٠/٢/١ وحتى السداد التام كما الزمته بالمصاريف وخمسمائة درهم مقابل اتعاب المحاماة ورفض ماعدا ذلك. حكما بمثابة الحضوري قابلا للاستئناف خلال ثلاثين يوما اعتبارا من اليوم التالي لنشر هذا الاعلان صدر باسم صاحب السمو الشيخ محمد بن راشد بن سعيد آل مكتوم حاكم دبي وتلى علنا.

رئيس القسم

محاكم دبي
محكمة التنفيذ

العدد ١٣٣٧٩ بتاريخ ٢٠٢١/١٠/٣١

اعلان أمر أداء بالنشر
في الدعوى رقم:٥٦٦٣/٢٠٢١/٦٠ امر اداء

المنظورة في: اوامر الاداء وانفاذ العقود التجارية رقم ٢٠٣

موضوع الدعوى : امر اداء بالزام المعروض ضدها الاولى والمعروض ضده الثاني بان يؤديا بالتضامن لطالبة الأمر مبلغ وقدره (٤٧٨٠٠) درهم سبعة واربعون ألفا وثمانمائة درهم ، والفائدة بواقع ٩٪ من تاريخ اصدار الامر وحتى السداد التام.

المدعي: القدرة لصناعة المفاتيح الكهربائية د.م.م

عنوانه: الامارات - امارة الشارقة - الخان - الشارقة - شارع الخان - مبنى الموارد - شقة ٢٠٤

ويمثله: حمد عبدالوهاب حسن محمد القواضي

المطلوب إعلانهما : ١- اسا لايت للاعمال الكهروميكانيكية ش.ذ.م.م ٢- منصور فياض سليمان الشنيكات - صفته : مدعي عليهما

موضوع الإعلان :طلب استصدار أمر أداء فقد قررت محكمة دبي الابتدائية بتاريخ:٢٠٢١/٩/١٢ - بالزام المدعي عليهما بالتضامن التكافل بان يؤديا للمدعية مبلغ وقدره (٤٧٨٠٠) سبعة واربعون الفا وثمانمائة درهم ، والفائدة القانونية بواقع ٥٪ من تاريخ:٢٠٢١/٨/٢٤ وحتى تمام السداد مع الزامهما بالرسوم والمصاريف ومبلغ الف درهم مقابل اتعاب المحاماة .ولكم الحق في استئناف الامر خلال ١٥ يوم من اليوم التالي لنشر هذا الاعلان.

رئيس القسم

محاكم دبي
محاكم دبي الابتدائية

العدد ١٣٣٧٩ بتاريخ ٢٠٢١/١٠/٣١

اعلان وتكليف بالوفاء بالنشر
في التنفيذ رقم ٧٦٧/٢٠٢١/٢١١ تنفيذ عقاري

المنظورة في: دائرة التنفيذ الخامسة رقم ١٨٧

موضوع التنفيذ : تنفيذ الحكم الصادر في الدعوى رقم ٢٩٤/٢٠٢٠ ، بسداد المبلغ المنفذ به وقدره (٨١٦,٠٧٨) درهم شاملا للرسوم والمصاريف.

طالب التنفيذ : المؤسسة العامة للعقارات الاستثمارية

عنوانه: امارة دبي - شارع المطار منطقة بورسعيد بناية نقطة الاعمال الميزانين مكتب رقم ٩ -
هاتف: ٠٥٠٤٦٤٣٩٤٧ - بريد الالكتروني: EXECUTION1@OMALC.AE
مكاني: ٣٢٤٤٥٩٤٨٢٦

المطلوب إعلانه : ١- محمد مبين - صفته : منفذ ضده

موضوع الإعلان : قد أقام عليكم الدعوى التنفيذية المذكورة اعلاه والزامكم بدفع المبلغ المنفذ به وقدره (٨١٦,٠٧٨) درهم الى طالب التنفيذ أو خزينة المحكمة ، وعليه فان المحكمة ستباشر الاجراءات التنفيذية بحقكم في حالة عدم الالتزام بالقرار المذكور خلال (15) يوما من تاريخ نشر هذا الاعلان.

رئيس الشعبة

دولة الإمارات العربية المتحدة
وزارة الاقتصاد
إدارة العلامات التجارية

الأحد ٣١ أكتوبر ٢٠٢١ العدد ١٣٣٧٩

نموذج إعلان النشر عن الترخيص

تعلن إدارة العلامات التجارية عن تقدم وكيل التسجيل / المالك :
ش. كدسه للملكية الفكرية فرع دبي
طلب لتسجيل بيانات العلامة التجارية: solutions by stc
المودعة بالرقم : ٣٢٣٥٦٤ ٢٠٢٠/١/٦ والمسجلة بتاريخ :٢٠٢٠/٣/١٩
باسم: شركة الإتصالات السعودية
وعنوانة: ، حي المرسلات، ص. ب. ٨٧٩١٢ ، الرمز البريدي ١١٦٥٢ ، الرياض، المملكة العربية السعودية.

صورة العلامة :

وذلك لتمييز السلع أو الخدمات الواقعة بالفئة : ٤٢

التحاليل بغرض إستغلال حقول البترول؛ الإستشارات المعمارية، فنون وعلوم تصميم وإقامة المباني؛ توثيق الأعمال الفنية؛ الأبحاث البكتيرية؛ الأبحاث البيولوجية؛ المعايرة (القياس)؛ التحليل الكيميائي؛ الأبحاث الكيميائية؛ خدمات الكيمياء؛ إستمطار السحب؛ استشارات في مجال تصميم وتطوير معدات الكمبيوتر؛ برمجة الكمبيوتر؛ نسخ برامج الكمبيوتر؛ تأجير أجهزة كمبيوتر؛ استشارات برامج الكمبيوتر؛ تصميم برامج كمبيوتر؛ تحميل برامج كمبيوتر؛ صيانة برامج كمبيوترح تحديث برامج كمبيوتر؛ تحليل أنظمة كمبيوتر؛ تصميم أنظمة كمبيوترح خدمات حماية الكمبيوتر من الفيروسات؛ رسم تصاميم ومخططات الإنشاءح الاستشارات في برامج الكمبيوتر؛ الاستشارات في تصميم وتطوير معدات الكمبيوتر؛ استشارات في مجال توفير الطاقة؛ تحويل البيانات أو الوثائق من أوساط مادية إلى إلكترونية؛ أبحاث التجميل؛ إنشاء وصيانة المواقع على شبكة الإنترنت للآخرين؛ تحويل بيانات برامج الكمبيوتر ومعلوماته (تحويل غير مادي)؛ تصميم الديكور الداخلي؛ تصميم أنظمة كمبيوتر؛ التصميم الصناعي؛ تصميم الديكور الداخلي؛ خدمات تصميم العبوات؛ تصميم الأزياء؛ تصميم الفنون التخطيطية؛ تحويل بيانات الوثائق إلى رقمية (مسح)؛ رسم تصاميم ومخططات الإنشاء؛ تصميم الأزياءح استشارات في مجال توفير الطاقة؛ الهندسة؛ أبحاث في مجال حماية البيئة؛ التقييم النوعي للغابات الدائمة؛ التقييم النوعي للخشب؛ الإستكشاف تحت الماء؛ التنقيب الجيولوجيح الأبحاث الجيولوجية؛ المسح الجيولوجي؛ تصميم الفنون الجيولوجيح الأبحاث الجيولوجية؛ المسح الجيولوجي؛ تصميم الفنون التخطيطية؛ تحليل الخطوط اليدوية؛ تفعيل مواقع الإنترنت؛ التصميم الصناعي؛ تحميل برامج كمبيوتر؛ خدمات المختبرات العلمية؛ مسح الأراضي؛ إنشاء وصيانة المواقع على شبكة الإنترنت للآخرين؛ صيانة برامج كمبيوتر؛ فحص المواد؛ الأبحاث الميكانيكية؛ المعلومات عن الأحوال الجوية؛ مراقبة أنظمة الكمبيوتر عن طريق الوصول من بعيد؛ التنقيب عن البترول؛ التحاليل بغرض إستغلال حقول البترول؛ مسح حقول البترول؛ فحص آبار البترول؛ تصميم العبوات؛ أبحاث الفيزياء؛ دراسات المشاريع التقنية؛ التنقيب الجيولوجي؛ التنقيب عن البترول؛ خدمات حماية الكمبيوتر من الفيروسات؛ تزويد محرّكات بحث على الإنترنت؛ تزويد المعلومات العلمية والنصح والاستشارات فيما يتعلق بتعويض الكربون؛ مراقبة الجودة؛ إسترجاع بيانات الكمبيوتر؛ تأجير أجهزة كمبيوتر؛ تأجير برامج كمبيوتر؛ تأجير خوادم الشبكة؛ البحث والتطوير للآخرين؛ الأبحاث البيولوجية؛ الأبحاث الجيولوجية؛ أبحاث في مجال حماية البيئة؛ تزويد محرّكات بحث على الإنترنت؛ تأجير خوادم الشبكة؛ تصميم برامج كمبيوتر؛ تأجير برامج كمبيوتر؛ تحديث برامج كمبيوتر؛ دراسات المشاريع التقنية؛ التصميم الصناعي؛ المسح؛ المسح الجيولوجي؛ مسح الأراضي؛ مسح حقول البترول؛ الأبحاث التقنية؛ فحص المواد؛ فحص النسيج؛ التقييم النوعي للغابات الدائمة؛ الإستكشاف تحت الماء؛ تخطيط المُدن؛ التقييم النوعي للغابات الدائمة؛ إختبار كفاءة المركبات على الطرق؛ التحليل المائي؛ توثيق الأعمال الفنية؛ الخدمات العلمية والتقنية وخدمات البحث والتصميم المتعلقة بها؛ خدمات التحاليل والأبحاث الصناعية؛ خدمات تصميم وتطوير .عتاد وبرامج الكمبيوتر.

بيانات التعديل:
إسم المرخص لة : الشركة العربية لخدمات الإنترنت و الاتصالات .
عنوانة: العقارية بلازا ، الطابق الثالث ، العليا ، ص.ب. ٥٠ ، الرياض ١١٣٧٢ المملكة العربية السعودية .
تاريخ الترخيص :٢٠٢١/١٠/١٩
تاريخ التأشير :٢٠٢١/١٠/٢٦

دولة الإمارات العربية المتحدة
وزارة الاقتصاد
إدارة العلامات التجارية

الأحد ٣١ أكتوبر ٢٠٢١ العدد ١٣٣٧٩

نموذج إعلان النشر عن الترخيص

تعلن إدارة العلامات التجارية عن تقدم وكيل التسجيل / المالك ، ش. كدسه للملكية الفكرية فرع دبي
طلب لتسجيل بيانات العلامة التجارية: solutions by stc
المودعة بالرقم : ٣٢٣٥٦٣ بتاريخ :٢٠٢٠/١٠/٦ والمسجلة بتاريخ :٢٠٢٠/٣/١٩
باسم: شركة الإتصالات السعودية
وعنوانة: ، حي المرسلات، ص. ب. ٨٧٩١٢ ، الرمز البريدي ١١٦٥٢ ، الرياض، المملكة العربية السعودية.

صورة العلامة :

وذلك لتمييز السلع أو الخدمات الواقعة بالفئة : ٣٨

تأجير زمن الوصول إلى شبكات الكمبيوتر العالمية؛ البث بالتلفزيون الكبلي؛ الإذاعة بالراديو؛ البث بالتلفزيون؛ البث بالتلفزيون الكبلي؛ الإتصال بالتلفون الخلوي؛ توفير غرف الدردشة عبر الإنترنت؛ الإتصال عبر الطرفيات الحاسوبية؛ الإتصال عبر شبكات الألياف البصرية؛ الإتصال بالتلغراف؛ الإتصال بالتلفونات؛ نقل الرسائل والصور عبر الكمبيوتر؛ الإتصال عبر الطرفيات الحاسوبية؛ خدمات لوحات النشرات الإلكترونية (خدمات إتصالات)؛ البريد الإلكتروني؛ إرسال الفاكسات؛ إرسال بطاقات معايدة عبر الإنترنت؛ معلومات حول الإتصالات؛ البريد الإلكتروني؛ إرسال الرسائل؛ وكالات الأنباء؛ خدمات النداء الآلي (عبر الراديو أو التلفون أو وسائل الإتصال الإلكترونية الأخرى)؛ توفير الوصول إلى قواعد البيانات؛ توفير غرف الدردشة عبر الإنترنت؛ توفير قنوات اتصال لخدمات التسوق عن بعد؛ تقديم الإتصالات عبر الارتباط بالشبكة العالمية للكمبيوتر؛ توفير إمكانية توصيل المستخدم بشبكات كمبيوتر عالمية؛ الإذاعة بالراديو؛ تأجير زمن الوصول إلى شبكات الكمبيوتر العالمية؛ تأجير أجهزة الفاكس؛ تأجير أجهزة إرسال الرسائل؛ تأجير أجهزة المودم؛ تأجير معدات الإتصال؛ تأجير التلفونات؛ البث أو الإرسال عبر الأقمار الصناعية؛ تأجير أجهزة إرسال الرسائل؛ توفير قنوات اتصال لخدمات التسوق عن بعد؛ توفير معلومات حول الإتصالات؛ خدمات توجيه وتوصيل الإتصالات عن بعد؛ خدمات عقد المؤتمرات عن بُعد؛ الإتصال بالتلغراف؛ نقل التلغرافات؛ خدمات التلغرافات. المؤتمرات عن بُعد؛ الإتصال بالتلغراف؛ نقل التلغرافات؛ الإتصال بالتلفونات؛ خدمات التلفونات؛ توفير قنوات اتصال لخدمات التسوق عن بعد؛ البث بالتلفزيون؛ خدمات التلكس؛ إرسال الفاكسات؛ إرسال الملفات الرقمية؛ إرسال بطاقات معايدة عبر الإنترنت؛ نقل الرسائل والصور عبر الكمبيوتر؛ إرسال التلغرافات؛ خدمات البريد الصوتي؛ خدمات سلكية؛ البث ،اللاسلكي؛ الإتصالات.

بيانات التعديل:
إسم المرخص له : الشركة العربية لخدمات الإنترنت و الاتصالات .
عنوانه : العقارية بلازا ، الطابق الثالث ، العليا ، ص.ب. ٥٠ ، الرياض ١١٣٧٢ المملكة العربية السعودية .
تاريخ الترخيص :٢٠٢١/١٠/١٩
تاريخ التأشير :٢٠٢١/١٠/٢٦

العدد 13379 بتاريخ 2021/10/31

الإمارات العربية المتحدة
وزارة الاقتصاد

نموذج إعلان نشر

تعلن إدارة العلامات التجارية عن تقدم وكيل التسجيل/المالك:
ابوغزاله للملكية الفكرية ثي ام بي اجنس
طلب لتسجيل العلامة التجارية: DECAKILA
المودعة بالرقم:- 359161 بتاريخ: 2021/09/09
بيانات الاولية:
باسم:- تشونجكينج امبتي مانيتري كو.، ال تي دي
وعنوانه:- ان او. 200 زهونجشان 2 روود، يوزهونج نيستريكت تشونجكينج 400014، الصين
صورة العلامة:

DECAKILA

وذلك لتمييز السلع أو الخدمات بالفئة: 11
دفايات الجيب؛ مواقد إقران؛ الشفاطات للمطابخ؛ قداحات؛ المصابيح؛ بصيلات المصابيح؛ أواني طهو كهربائية؛ المصابيح الكهربائية؛ أجهزة كهربائية لصناعة الآيبان؛ آلات كهربائية لصنع حليب الصويا؛ أجهزة تسخين كهربائية؛ أوتوكلاف كهربائي (قدّاحر ضغط) للطهو؛ كبسولات قهوة فارغة لماكينات القهوة الكهربائية؛ مرشحات كهربائية للقهوة؛ آلات كهربائية لصنع القهوة؛ مشعات كهربائية؛ ملابس مسخنة كهربائية؛ غلايات كهربائية؛ مقلي كهربائية؛ أواني كهربائية لتجهيز الطعام بالبخار؛ المراوح (تكييف الهواء)؛ الأنابيب [أجزاء من المنشآت صحية]؛ أجهزة ترطيب الهواء؛ أوعية كهربائية لطهو الأرز للاستخدامات المنزلية؛ مرشح مياه كهربائي للاستخدامات المنزلية؛ أجهزة ترطيب الهواء للاستخدامات المنزلية؛ مواقد طهو منزلية؛ أجهزة لسحب المياه؛ منشآت بئرية؛ محمصات خبز؛ أجهزة شوي؛ مجففات هواء [مجففات]؛ مرشح الهواء للاستخدامات المنزلية؛ مصابيح مبيدة للجراثيم لتنقية الهواء؛ أجهزة وآلات تنقية الهواء؛ منشآت تكييف الهواء؛ معقمات هواء؛ أجهزة إعادة تسخين الهواء؛ ثلاجات بدون زيت؛ حجرات التبريد؛ أجهزة ومنشآت التبريد؛ أدوات وتجهيزات التبريد؛ أجهزة تسخين وتبريد لتوزيع مشروبات سائلة وباردة؛ صنابير؛ فوهات منع انتشار رذاذ ماء الصنابير؛ مواقد الغاز؛ سخانات كهربائية لرضاعات الأطفال؛ نوافير؛ أجهزة ومعدات الطهو؛ مثلجات غاز، بخلاف كونها أجزاء الآلات؛ المراجل العاملة بالغاز؛ المسدسات الحرارية؛ أنابيب إضاءة قوسية؛ مشاعل كهربائية؛ أجهزة ترشيح وتنقية المياه؛ أجهزة وآلات تنقية المياه؛ منشآت تنقية المياه؛ أضواء كاشفة؛ لمبات تجفيف الشعر؛ مجففات شعر؛ أفران ميكروويف [أجهزة طهو]؛ أجهزة وتمديدات صحية؛ آلات صنع الضباب؛ الأجهزة المطهرة للأنابيب والمواسير؛ حنفيات للأنابيب وخطوط الأنابيب؛ حجارة بركانية تستخدم في الشوايات؛ مصابيح زينة؛ تجهيزات الحمامات؛ أضواء للمركبات؛ أجهزة وتجهيزات الإضاءة؛ مكاوي بخارية للقماش؛ آلات وأجهزة صنع الثلج؛ منشآت ري آلية.
وصف العلامة: الكلمة DECAKILA مكتوبة بأحرف لاتينية.

الاشتراطات:
فعلى من لديه اعتراض على ذلك التقدم به مكتوباً لقسم العلامات التجارية في وزارة الاقتصاد، أو إرساله بالبريد المسجل للقسم المشار إليه، وذلك خلال ثلاثين يوماً من تاريخ هذا الإعلان

دولة الإمارات العربية المتحدة
وزارة الاقتصاد
إدارة العلامات التجارية

الأحد ٣١ أكتوبر ٢٠٢١ العدد ١٣٣٧٩

نموذج إعلان النشر عن الترخيص

تعلن إدارة العلامات التجارية عن تقدم وكيل التسجيل / المالك ، ش. كدسه للملكية الفكرية فرع دبي
طلب لتسجيل بيانات العلامة التجارية ، solutions by stc
المودعة بالرقم ، ٣٢٣٥٦٢ بتاريخ:٢٠٢٠/١/٦
والمسجلة بتاريخ ،٢٠٢٠/٣/١٩
باسم، شركة الاتصالات السعودية
وعنوانة ، ، حي المرسلات، ص. ب. ٨٧٩١٢ ، الرمز البريدي ١١٦٥٢ ، الرياض
المملكة العربية السعودية.

صورة العلامة ،

وذلك لتمييز السلع أو الخدمات الواقعة بالفئة ، ٩

عدّادات، آلات حاسبة ، صناديق بطاريات، أوعية بطاريات، بطاريات كهربائية، بطاريات كهربائية للمركبات، هيدرومترات الأحماض (أجهزة قياس كثافة الأحماض)، أجهزة قياس حمض البطاريات، قنوات توصيل الصوت، قارنات صوتية، أجهزة إنذار صوتية، أكتينومترات (أجهزة قياس شدة الإشعاع)، ماكينات جمع، هوائيات، أجهزة قياس كثافة الهواء، مفكرات إلكترونية، أجهزة تحليل الهواء، أجراس إنذار كهربائية، أجهزة إنذار، أجهزة إنذار ضد الحريق، أجهزة رصد ومسح خرائطي أو مساحي، أجهزة قياس الارتفاع ، أجهزة قياس شدة التيار الكهربائي، عدسات مضخمة، أنابيب تضخيم، صمامات تضخيم، أجهزة قياس سرعة الرياح، صور كرتونية متحركة، بطاريات أنود، أنودات، آلات الرد على المكالمات الهاتفية، هوائيات، نظائر القطب السلبي، ستائر مانعة للوهج، زجاج مانع للوهج، ستائر مانعة

للوهج، أجهزة (كهربائية) مانعة للتشويش ، أجهزة إنذار ضد السرقة، أجهزة (بصرية) لقياس الفتحات ، أرماتورات (كهربائية)، ملابس أسبستوس للوقاية من الحريق، قفازات أسبستوس للوقاية من الحوادث، حاجبات أسبستوس لرجال الاطفاء، أجهزة وأدوات للأغراض الفلكية، عدسات للتصوير

الفوتوغرافي الفلكي، أجهزة تعليم سمعية وبصرية، ماكينات الصراف الآلي، بذلات واقية للطيارين، أدوات سمتية، موازين دقيقة، موازين (موازين قبانية)، أجهزة توازن، بالونات رصد جوي، قارنات شيفرات الأعمدة، بارومترات (أجهزة قياس الضغط الجوي)، بطاريات كهربائية، بطاريات كهربائية (أجهزة قياس الضغط الجوي)، بطاريات كهربائية، بطاريات كهربائية للمركبات، بطاريات للإضاءة، صناديق بطاريات، أجهزة شحن البطاريات، أوعية بطاريات، منارات مضيئة، أجراس إنذار كهربائية، أجراس إشارة، أجراس (أدوات إنذار)، أجهزة بيتاترون، مناظير ثنائية، أضواء وماضة (أضواء إشارة)، أجهزة لطباعة المخططات والتصاميم الزرقاء، قوارب إطفاء الحريق، أدوات ضبط المراجل، أساور مغناطيسية مشفرة لتحديد الهوية ، صناديق فرعية (كهربائية)، أجهزة تنفس ما عدا المستخدمة للتنفس الاصطناعي، أجهزة تنفس للسباحة تحت الماء، صدارات واقية من الرصاص، عوامات دليلية، عوامات إشارة، طنانات، كباذن لمكبرات الصوت، كبلات متحدة المحور، كبلات كهربائية، كبلات ألياف بصرية، جَلَب توصيل للكبلات الكهربائية، أقراص حاسبة، آلات حاسبة، حلقات معايرة، فرجارات، كاميرات فيديو، كاميرات تصوير سينمائي، كاميرات (للتصوير الفوتوغرافي) ، مكثفات، أنابيب شعرية، بطاقات مغناطيسية مشفرة، مساطر للنجارين، حاملات للصفائح المعتمة (للتصوير الفوتوغرافي) ، صور كرتونية متحركة، صناديق مصنوعة خصيصاً للأجهزة والأدوات الفوتوغرافية، علب للنظارات ، صناديق مجهزة بأدوات الفحص الدقيق (للدراسة المجهرية)، علب للنظارات الأنفية، آلات تسجيل النقد، سجلات الكاسيت، كانودات، أجهزة كاثودية مضادة للتآكل، أطواق للهواتف النقالة، مفاتيح خلايا (كهرباء)، أجهزة تثبيت مركزي للشرائح الفوتوغرافية الشفافة ، وحدات معالجة مركزية (معالجات)، سلاسل نظارات، أجهزة شحن البطاريات الكهربائية، أجهزة وأدوات كيميائية، رقائق (دي ان آي)، رقائق (دارات متكاملة)، ملفات خانقة (معاوقة)، أجهزة إستشراب للاستخدام المخبري، كرونوغرافات (أجهزة تسجيل الزمن)، كاميرات تصوير سينمائي، أجهزة إعداد أفلام التصوير السينمائي، أفلام تصوير سينمائي معرضة للضوء، مفاتيح قطع الدارات الكهربائية، أدوات إقفال الدارات الكهربائية، أجهزة تنظيف أسطوانات الفونوغراف، أجهزة تنظيف أقراص تسجيل الصوت، أجهزة قياس الميل، ملاقط أنفية للفواصين والسباحين، ساعات الدوام (أدوات تسجيل الزمن)، ملابس مصنوعة خصيصاً للمختبرات، ملابس واقية من الحوادث والاشعاع والحريق، ملابس واقية من

الامارات العربية المتحدة
وزارة العدل

العدد ١٣٣٧٩ بتاريخ ٢٠٢١/١٠/٣١

اعلان مدعي عليه بالنشر

في الدعوى SHCFICICPL2021 / 0006073 **أمر اداء**

إلى المدعي عليه : شركة الصقور الذهبيه للانشاءات ذ.م.م

عبدالمجيد مروان عبدالمجيد علم الدين فلسطين/ الجنسية،

نعلمكم بأن المدعي نيبون اوفرسيز للتجاره ش.ذ.م.م

قد أقام الدعوى المذكورة أعلاه للمطالبة 0.

نامر بالزام المدعي عليهما ان يؤديا للمدعي بالتضامن فيما بينهما مبلغا وقدره (75185) درهـم (فقـط خمسة وسبعون الـف ومـائة وخمسة وثمـانون درهم) والزمتهما بالفائدة بمقدار 5%سنويا من تاريخ قيد الدعوى وحتي تمام السداد والزمتهما بالمصروفات. حرر بتاريخ : 2021/10/27

حرر بواسطة الموظف / مركز سعادة المتعاملين

المحكمة الابتدائية المدنية

الامارات العربية المتحدة
وزارة العدل

العدد ١٣٣٧٩ بتاريخ ٢٠٢١/١٠/٣١

إعلان منفذ ضده بالنشر

محكمة عجمان الإتحادية - محكمة التنفيذ المدنية - ثروفاين لمقاولات الصيانة العامة

فيبي توماس فاداكيبر امبيل شاكو توماس

إخطار دفع في القضية رقم AJCEXCIPOR2021 /0001090 **تجاري (جزئي)**

إلى المحكوم عليه : ثروفاين لمقاولات الصيانة العامة - فيبي توماس فاداكيبر امبيل شاكو توماس - حيث انه بتاريخ قد صدر الحكم المرفق صورة عنه ضدك لصالح المدعي

المنفذ كابارول للدهانات ش ذ م م - في القضية المشار اليها أعلاه. وبما أن المحكوم له المذكور قد تقدم بطلب لتنفيذ الحكم المذكور ودفع الرسم المحدد لذلك ، وبما ان الحكم المطلوب تنفيذه كالآتي : المجموع الكلي شاملا الرسوم والمصاريف : 29065.0.0.

لذلك انت مكلف بتنفيذ ما جاء في السند التنفيذي المشار اليه أعلاه خلال (15) يوما من تاريخ إعلانك / إعلانكم بهذا الإخطار. وفي حالة تخلفك (م) عن ذلك فإن المحكمة ستتخذ بحقك إجراءات التنفيذ الجبري المقررة قانونا.

محكمة التنفيذ المدنية

محاكم دبي
محكمة دبي الابتدائية

العدد ١٣٣٧٩ بتاريخ ٢٠٢١/١٠/٣١

اعلان بالنشر

في الدعوى رقم ١٢٠١/٢٠٢١/١٨ عقاري جزئي

المنظورة في: الدائرة العقارية الجزئية السابعة رقم 248

موضوع الدعوى : المطالبة بالزام المدعي عليهما بالتضامن والتضامم بان يؤديا للمدعي مبلغ (1,350,160) مليون وثلاثمائه وخمسون الف ومائة وستون درهم اماراتي والفائدة القانونية بواقع 12% من تاريخ رفع الدعوى. المدعي : حسن احمد محمد حسن الاغبري عنوانه : دولة الامارات العربية المتحدة - امارة دبي - شارع بني ياس - بناية المصرف - مكتب رقم 1407 - هاتف:0557476000 - رقم مكاني:2598492686 - البريد الالكتروني:aliibrahimadvocates1@gmail.com

ويمثله / علي إبراهيم محمد الحمادي

المطلوب إعلانه : 1- رويج للعقارات ش ذ م م - صفته : مدعي عليه

موضوع الإعلان : قد أقام عليك الدعوى وموضوعها المطالبة بالزام المدعي عليهما بالتضامن والتضامم بان يؤديا للمدعي مبلغ (1,350,160) مليون وثلاثمائه وخمسون الف ومائة وستون درهم اماراتي والفائدة القانونية بواقع 12% من تاريخ رفع الدعوى - وحددت لها جلسة يوم الاثنين الموافق 2021/11/8 الساعة 09.30 ص في قاعة التقاضي عن بعد لذا فأنت مكلف بالحضور أو من يمثلك قانونيا وعليك بتقديم ما لديك من مذكرات او مستندات للمحكمة قبل الجلسة بثلاثة أيام على الأقل.

رئيس القسم

محاكم دبي
محاكم دبي الابتدائية

العدد ١٣٣٧٩ بتاريخ ٢٠٢١/١٠/٣١

اعلان بالنشر

٥٢٢٠/٢٠٢١/٦٠ امر أداء

إعلان أمر أداء بالنشر

تفاصيل الإعلان بالنشر

إلى المدعي عليه : ١- النورس الذهبي للاعمال الفنيه ش.ذ.م.م ٢- عبد الجواد علي عبدالجواد حرز الله - مجهولي محل الإقامة

بما ان المدعي : عبد الغني محمد حريد محمد

ويمثله: علي ابراهيم محمد الحمادي

طلب استصدار امر اداء فقد قررت محكمة دبي الابتدائية بتاريخ:٢٠٢١/٨/١١ بالزام المدعي عليها بان تؤدي للمدعي مبلغ (١٠٠٠٠٠) درهم فقط مبلغ وقدره مائة الف درهم ، والفائدة القانونية بواقع ٥٪ من تاريخ المطالبة وحتى تمام السداد والزامها الرسوم والمصاريف والف درهم مقابل اتعاب المحاماة. ولكم الحق في استئناف الامر خلال ١٥ يوم من اليوم التالي لنشر هذا الاعلان.

رئيس القسم

الإمارات العربية المتحدة
وزارة العدل - الشؤون الفنية والتعاون الدولي
إدارة الكاتب العدل والتصديقات (الشارقة)

العدد ١٣٣٧٩ بتاريخ ٢٠٢١/١٠/٣١

إخطار عدلي بالوفاء

برقم 2020/0005257

إنذار عدلي

المنذر: خلف احمد خلف العتيبة. (امارتي الجنسية). عنوانه: مكتب (العوامي المنصوري للمحاماة والاستشارات القانونية) – إمارة دبي - واحة دبي للسيليكون - بناية آي تي بلازا - مكتب رقم 313 – هاتف 043338885 - 0508401202 – Emal. m.alawami@hotmail.com ويمثله المحامي/ محمد صفير علي العوامي المنصوري. بموجب الوكالة المصدقة من كاتب العدل بدبي بتاريخ 2020/10/28 تحت رقم محرر (2020/1/177833) وينوب عنه بالتوقيع السيد/ احمد رشاد عبده العريفي. بموجب وكالة مصدقة من كاتب العدل بدبي بتاريخ 2020/8/18 تحت رقم محرر (2020/1/121879)، المنذر إليه : ناصر محمود فلاح عبده. (أردني الجنسية). عنوانه : إمارة الشارقة - منطقة الذيد - بناية العتيبة - محل تجاري رقم 8.7 - هاتف رقم 0553685768 / 0528475373

الموضوع : إنذار عدلي بسداد مبلغ (106,407) مائة وستة آلف وأربعمائة وسبعة درهم.

1- المنذر إليه مدين للمنذر بمبلغ وقدره (106,407) مائة وستة آلف وأربعمائة وسبعة درهم وضمانا لسداد الدين المذكور أعلاه سلم المنذر إليه للمنذر عدد (2) شيكات التالية بياناتهم:

م	تاريخ الشيك	رقم الشيك	مبلغ الشيك بالدرهم	البنك المسحوب عليه سبب ارتجاع الشيك
1	2020-12-10	000521	95.000	بنك الامارات دبي الوطني الحساب مغلق
2	2020-11-5	000520	11.407	بنك الامارات دبي الوطني الحساب مغلق

مجموع الشيكات 106,407

2- وحيث طالب المنذر/ المنذر إليه مرارا وتكرارا بالوفاء بالتزامه وسداد قيمة الشيكات الصادرة عنه إلا أن الأخير رفض الوفاء بالالتزام وسداد المبلغ المذكور، مما ألحق أضرارا بالمنذر وفوت عليه أرباح نتيجة هذا الإخلال. 3- ورغم مطالبات المنذر المستمرة ورغم إقرار المنذر إليه بالدين ووعده بتسوية الأمر ودياً في كل مرة، إلا أنه من الواضح أنه تعمد المماطلة والتسويف حيث عجز حتى تاريخ هذا الإنذار عن تنفيذ أي وعد بالسداد صدر عنه بالوفاء بالتزامه بسداد المبلغ المستحق مستغل حرص المنذر وحفاظه على العلاقة الودية التي تربطهم. ولما كان ذلك وما جاء في نصوص قانون المعاملات المدنية وبحسب نص المادة (318)، "لا يسوغ لأحد أن يأخذ مال غيره بلا سبب شرعي فإن أخذه فعليه رده"، وما جاء في المادة (304/1) من نفس القانون أنه "على اليد ما أخذت حتى تؤديه"، والمادة (4/304) من نفس القانون "وعليه أيضا ضمان منافعه وزوائده" لذلك، فإن المنذر وبموجب هذا الإنذار يمنح المنذر إليه الفرصة الأخيرة للإسراع بسداد المبلغ المستحق وقدره (106,407) درهم خلال (خمسة أيام) من تاريخ هذا الإنذار، فإن لم يتقدم المنذر إليه التزامه بالسداد، فسوف يلجأ المنذر عند انتهاء المهلة إلى المحكمة المختصة لإستصدار حكم قضائي ضد المنذر إليه بسداد المبلغ والفائدة القانونية (12%) سنويا حتى تاريخ السداد، ومطالبته بالرسوم القضائية، والمصروفات، ومقابل أتعاب المحاماة، مع حفظ كافة حقوق المنذر لدى المنذر إليه.

الكاتب العدل

حكومة دبي
محاكم دبي

العدد ١٣٣٧٩ بتاريخ ٢٠٢١/١٠/٣١

انذار عدلي بالنشر

رقم (2021/8783)

المنذره : الحارث لمقاولات البناء ذ.م.م

يمثلها المحامي / حسن عاشور الملا

المنذر إليه : راجان بولوكول (المدير المسؤل ورئيس مجلس الأدارة لميداس للديكور الداخلي والأعمال الكهروميكانيكية (ش.ذ.م.م)

(تعذر الاعلان)

تنذر المنذره المنذر اليه بضرورة سداد المبلغ المترصد في ذمته وقدره 91,414.43 درهم (واحد وتسعون الف وأربعمائة وأربعة عشر درهما وثلاثة وأربعون فلسا) مع الفوائد التجارية والرسوم والمصاريف ومقابل أتعاب المحاماة وذلك جراء تعاملات تجارية فيما بينهما على أن يقوم بسداد المديونية خلال موعد أقصاه خمسة أيام من تاريخ استلامكم هذا الانذار والا ستضطر المنذرة إتخاذ كافة الاجراءات القانونية ضد المنذر اليه لإلزامه سداد مبلغ المديونية مع حفظ كافة حقوق المنذرة الاخرى.

الكاتب العدل

حكومة دبي
محاكم دبي

العدد ١٣٣٧٩ بتاريخ ٢٠٢١/١٠/٣١

انذار عدلي بالنشر

رقم (2021/8784)

المنذره : الحارث للخدمات التقنية ش.ذ.م.م

يمثلها المحامي / حسن عاشور الملا

المنذر إليه : عمر محمد سالم العويس (المدير المسؤل لشركة أوميس للمقاولات ش.ذ.م.م)

(تعذر الاعلان)

ينذر المنذر المنذر اليه بضرورة سداد المبلغ المترصد في ذمته وقدره : ٢٤٦،٩٩٧،٠٥ درهم. (مائتان وستة وأربعون الف وتسعمائة وسبعة وتسعون درهم وخمسة فلس) مع الفوائد التجارية والرسوم والمصاريف ومقابل أتعاب المحاماة وذلك جراء تعاملات تجارية فيما بينهما على أن تقوم بسداد المديونية خلال موعد أقصاه خمسة أيام من تاريخ استلامكم هذا الانذار والا ستضطر المنذرة إتخاذ كافة الاجراءات القانونية ضد المنذر اليه لإلزامه سداد مبلغ المديونية مع حفظ كافة حقوق المنذرة الأخرى.

الكاتب العدل

حكومة دبي
محاكم دبي

العدد ١٣٣٧٩ بتاريخ ٢٠٢١/١٠/٣١

انذار عدلي بالنشر

رقم (2021/8786)

المنذر : رشاد حاجي زاده

يمثله المحامي / حسن عاشور الملا

المنذر إليه : آزاد امر اهوف

(تعذر الاعلان)

ينذر المنذر المنذر اليه بضرورة سداد المبلغ المترصد في ذمته وقدره: 641,000 (ستمائة وواحد وأربعون ألف درهم). مع الفوائد التجارية والرسوم والمصاريف ومقابل أتعاب المحاماة وذلك جراء تعاملات تجارية فيما بينهما على أن يقوم بسداد المديونية خلال موعد أقصاه خمسة أيام من تاريخ استلامكم هذا الانذار والا سيضطر المنذر إتخاذ كافة الاجراءات القانونية ضد المنذر اليه لإلزامه سداد مبلغ المديونية مع حفظ كافة حقوق المنذر الاخرى.

الكاتب العدل

حكومة دبي
محاكم دبي

العدد ١٣٣٧٩ بتاريخ ٢٠٢١/١٠/٣١

انذار عدلي بالنشر

رقم (2021/8746)

المنذرة : الأفق للوساطة التجارية (شركة الشخص الواحد ذ م م)

المنذر اليها : جريد جلوبال للوساطة التجارية - ش ذ م م

الموضوع/ انذار عدلي بالنشر

تكلف المنذرة المنذر اليها بسداد مبلغ (221,015 درهم) (مائتان وواحد وعشرون الف وخمسة عشر درهما) مع الرسوم والمصاريف خلال مدة أقصاها خمس ايام من تاريخ نشر هذا الانذار والا تضطر المنذرة لاتخاذ كافة الاجراءات القانونية التي تحفظ لها حقها واستصدار امر الاداء والمطالبة بالتعويض المناسب عن اي عطل او ضرر تعرضت له المنذرة مع تحميل المنذر اليها بكافة رسوم والمصاريف والتقاضي واتعاب المحاماة. ولكم فائق الاحترام والتقدير ،،،

الكاتب العدل

حكومة دبي
محاكم دبي

العدد ١٣٣٧٩ بتاريخ ٢٠٢١/١٠/٣١

انذار عدلي بالنشر

رقم (2021/8745)

المنذر : إبراهيم محمد عبيد حسن الزعابي - إماراتي الجنسية

المنذر اليها : محمد عبدالله السيد علي احمد - مصري الجنسية

الموضوع/ انذار عدلي بالنشر

تكلف المنذرة المنذر اليه بسداد مبلغ 132000 درهم (مائة واثنان وثلاثون الف درهم) ، مع الرسوم والمصاريف خلال مدة أقصاها خمس ايام من تاريخ نشر هذا الانذار والا تضطر المنذرة لاتخاذ كافة الاجراءات القانونية التي تحفظ لها حقها واستصدار امر الاداء والمطالبة بالتعويض المناسب عن اي عطل او ضرر تعرض له المنذر مع تحميل المنذر اليه بكافة رسوم والمصاريف والتقاضي واتعاب المحاماة.

ولكم فائق الاحترام والتقدير ،،،

الكاتب العدل

حكومة دبي
محاكم دبي

العدد ١٣٣٧٩ بتاريخ ٢٠٢١/١٠/٣١

انذار عدلي بالنشر

رقم (2021/8775)

المنذرة : عبر الخليج للمنتجات الاسمنتية ذ م م

المنذر اليها : واحة سيوة للاعمال الفنية - ذ م م

الموضوع/ انذار عدلي بالنشر

تكلف المنذرة المنذر اليها بسداد مبلغ 210,866 درهم (مائتان وعشرة الف وثمانمائة وستة وستون درهما) مع الرسوم والمصاريف خلال مدة أقصاها خمس ايام من تاريخ نشر هذا الانذار والا تضطر المنذرة لاتخاذ كافة الاجراءات القانونية التي تحفظ لها حقها واستصدار امر الاداء والمطالبة بالتعويض المناسب عن اي عطل او ضرر تعرضت له المنذرة مع تحميل المنذر اليها بكافة رسوم والمصاريف والتقاضي واتعاب المحاماة.

ولكم فائق الاحترام والتقدير ،،،

الكاتب العدل

حكومة دبي
محاكم دبي

العدد ١٣٣٧٩ بتاريخ ٢٠٢١/١٠/٣١

انذار عدلي بالنشر

رقم (2021/8778)

المنذرة :- الأمير لتحميل وتفريغ البضائع والملاحة ذ م م

المنذر اليها : الوحدة للتجارة العامة ذ م م

الموضوع/ انذار عدلي بالنشر

تكلف المنذرة المنذر اليها بسداد مبلغ 4,880,000 درهم (أربعة ملايين وثمانمائة وثمانون الف درهم) ، مع الرسوم والمصاريف خلال مدة أقصاها خمس ايام من تاريخ نشر هذا الانذار والا تضطر المنذرة لاتخاذ كافة الاجراءات القانونية التي تحفظ لها حقها واستصدار امر الاداء والمطالبة بالتعويض المناسب عن اي عطل او ضرر تعرضت له المنذرة مع تحميل المنذر اليها بكافة رسوم والمصاريف والتقاضي واتعاب المحاماة .

ولكم فائق الاحترام والتقدير ،،،

الكاتب العدل

حكومة دبي
محاكم دبي

العدد ١٣٣٧٩ بتاريخ ٢٠٢١/١٠/٣١

انذار عدلي بالنشر

رقم (2021/8763)

المنذر : مورلي بورسومال باتيا - هندي الجنسية ، بموجب وكالة للسيد / فيجنيش فيجاياكومار بموجب وكالة مصدقة اصولا لدى كاتب العدل دبي رقم (2019/1/127916) بتاريخ 2019/6/25 بموجب وكالة لمكتب/ سلوى عمر للمحاماة والاستشارات القانونية مصدقة اصولا لدى كاتب العدل دبي رقم (2021/1/91030) بتاريخ 2021/4/27 و ويمثله قانونا المحامية / سلوى محمد محمد عمر

المنذر إليه / مانفيندرا شارما ماتريبهون نات شارما.

ينذر المنذر المنذر اليه ضرورة سداد مبلغ (100000) درهم المترصده في ذمتك خلال مدة ثمانية أيام عمل تبدأ من تاريخ إستلامك هذا الاعلان ، و إلا سنضطر آسفين إلى إتخاذ كافة الإجراءات القانونية مع إحتفاظنا بالحق في المطالبة بالتعويضات الواجبة والفائدة القانونية والرسوم و المصاريف و أتعاب المحاماة

الكاتب العدل

حكومة دبي
محاكم دبي

العدد ١٣٣٧٩ بتاريخ ٢٠٢١/١٠/٣١

انذار عدلي بالنشر

رقم (2021/8765)

المنذر : مورلي بورسومال باتيا - هندي الجنسية ، بموجب وكالة للسيد / فيجنيش فيجاياكومار بموجب وكالة مصدقة اصولا لدى كاتب العدل دبي رقم (2019/1/127916) بتاريخ 2019/6/25 بموجب وكالة لمكتب / سلوى عمر للمحاماة والاستشارات القانونية مصدقة اصولا لدى كاتب العدل دبي رقم (2021/1/91030) بتاريخ 2021/4/27 و ويمثله قانونا المحامية / سلوى محمد محمد عمر

المنذر إليهم / 1 - راشمى شارما اميبكا شاران شرما - هندية الجنسية

2 - مانفيندرا شارما ماتريبهون نات شارما .

3 - أوريون كيميكالز - م د م س

ينذر المنذر المنذر اليهم ضرورة سداد مبلغ (288000) درهم المترصده في ذمتكم خلال مدة ثمانية أيام عمل تبدأ من تاريخ إستلامكم هذا الاعلان، و إلا سنضطر آسفين إلى إتخاذ كافة الإجراءات القانونية مع إحتفاظنا بالحق في المطالبة بالتعويضات الواجبة والفائدة القانونية و الرسوم و المصاريف و أتعاب المحاماة..

الكاتب العدل

حكومة دبي
محاكم دبي

العدد ١٣٣٧٩ بتاريخ ٢٠٢١/١٠/٣١

انذار عدلي بالنشر

رقم (2021/8764)

المنذر : بريماني راميش هوتشاند - هندي الجنسية

بموجب وكالة لمكتب / سلوى عمر للمحاماة والاستشارات القانونية مصدقة اصولا لدى كاتب العدل دبي رقم (2021/1/90510) بتاريخ 2021/4/26 و و يمثله قانونا المحامية / سلوى محمد محمد عمر

المنذر إليه / مانفيندرا شارما ماتريبهون نات شارما

ينذر المنذر المنذر اليه ضرورة سداد مبلغ (225000) درهم المترصده في ذمتك خلال مدة ثمانية أيام عمل تبدأ من تاريخ إستلامك هذا الاعلان ، و إلا سنضطر آسفين إلى إتخاذ كافة الإجراءات القانونية مع إحتفاظنا بالحق في المطالبة بالتعويضات الواجبة و الفائدة القانونية و الرسوم و المصاريف و أتعاب المحاماة.

الكاتب العدل

حكومة دبي
محاكم دبي

العدد ١٣٣٧٩ بتاريخ ٢٠٢١/١٠/٣١

إعلان بالنشر

رقم (2021/8734)

المنذر / مصرف الهلال

المنذر اليه / عمر عبد الله سيف بن صباح الفلاسي

بهذا يكلف المنذر المنذر اليه بأداء مبلغ 265,018.26 درهم (مئتان خمسة وستون ألف وثمانية عشر درهم وستة وعشرون فلس)، خلال مدة اقصاها خمسة ايام من تاريخ نشر هذا الانذار، والا سيضطر المنذر للسير في إجراءات استصدار امر اداء بالمبلغ المذكور مع حفظ حقه في مطالبتكم بأى مصاريف يتكبدها في سبيل ذلك.

وتفضلوا بقبول فائق الشكر والتقدير

الكاتب العدل

حكومة رأس الخيمة
دائرة المحاكم

العدد ١٣٣٧٩ بتاريخ ٢٠٢١/١٠/٣١

إعلان موعد جلسة بالنشر

رقم الدعوى:٢٠٢١/١١/ قضايا مستعجلة

بناء على طلب مدعي/نياندونغ جاو - الجنسية/الصين

الى مدعي عليه/هايبو شى - الجنسية/الصين

فانت مكلف بالحضور امام شخصيا او بواسطة وكيل معتمد عنك في الساعة:١٠:٠٠ من يوم الاربعاء الموافق:٢٠٢١/١١/٣ للاجابة على الدعوى وتقديم مالديك من بيانات ودفوع وفي حالة تخلفك عن الحضور او ارسال وكيل عنك في الوقت المحدد فان المحكمة ستباشر الدعوى غيابيا.

أمين سر

حكومة راس الخيمة
دائرة المحاكم

العدد ١٣٣٧٩ بتاريخ ٢٠٢١/١٠/٣١

إنذار عدلي بالنشر

رقم (2021/19414)

المنذر : مصرف ابوظبي الإسلامي ش.م.ع.

المنذر إليه : مبدي رياض مبدي صالح.

ينذر المنذر المنذر إليه بسرعة سداد مبلغ وقدرة (24,259.25) درهم نتيجة الإخلال بسداد الأقساط الشهرية المتعلقة بعقد البيع بالتقسيط وذلك خلال أسبوع من تاريخ النشر وإلا سيضطر المنذر لاتخاذ الإجراءات التنفيذية على السيارة رقم (81794 / خصوصي /Q/ دبي) من نوع (CHEVROLET TRAVERSE_ أستيشن) موديل (2015) __ لون (ذهبي) __ والممولة لصالحكم من قبل المنذر مع حفظ كافة حقوق المنذر من أي نوع كانت،،،

الكاتب العدل

حكومة راس الخيمة
دائرة المحاكم

العدد ١٣٣٧٩ بتاريخ ٢٠٢١/١٠/٣١

إنذار عدلي بالنشر

رقم (2021/19193)

المنذر : بنك أبوظبي التجاري ش.م.ع.

المنذر إليه : كريم عبدالحميد عبدالمحسن محمد شتا .

ينذر المنذر المنذر إليه بسرعة سداد مبلغ وقدرة (59,826.00) درهم نتيجة الإخلال بسداد الأقساط الشهرية المتعلقة بعقد البيع بالتقسيط وذلك خلال أسبوع من تاريخ النشر وإلا سيضطر المنذر لاتخاذ الإجراءات التنفيذية على السيارة رقم (40524 / خصوصي /I / دبي) من نوع (أودي A4 __ صالون) موديل (2014) __ لون (بني) __ والممولة لصالحكم من قبل المنذر مع حفظ كافة حقوق المنذر من أي نوع كانت،،،

الكاتب العدل

حكومة راس الخيمة
دائرة المحاكم

العدد ١٣٣٧٩ بتاريخ ٢٠٢١/١٠/٣١

إنذار عدلي بالنشر

رقم (2021/19415)

المنذر : مصرف أبوظبي الإسلامي ش.م.ع.

المنذر إليها : عنود ناصر محمد قاسم الحوسني .

ينذر المنذر المنذر إليها بسرعة سداد مبلغ وقدرة (269,349.91) درهم نتيجة الإخلال بسداد الأقساط الشهرية المتعلقة بعقد البيع بالتقسيط وذلك خلال أسبوع من تاريخ النشر وإلا سيضطر المنذر لاتخاذ الإجراءات التنفيذية على السيارة رقم (26884 / خصوصي /4 / أبوظبي) من نوع (ميزاراتي كواتروبورتي __ صالون) موديل (2019) __ لون (أبيض) __ والممولة لصالحكم من قبل المنذر مع حفظ كافة حقوق المنذر من أي نوع كانت،،،

الكاتب العدل

حكومة رأس الخيمة
دائرة المحاكم

العدد ١٣٣٧٩ بتاريخ ٢٠٢١/١٠/٣١

إعلان موعد جلسة بالنشر

رقم الدعوى:٢٠٢١/١١/ قضايا مستعجلة

بناء على طلب مدعي/نياندونغ جاو - الجنسية/الصين

الى مدعي عليه/اكسين مينغ - الجنسية/الصين

فانت مكلف بالحضور امام شخصيا او بواسطة وكيل معتمد عنك في الساعة:١٠:٠٠ من يوم الاربعاء الموافق:٢٠٢١/١١/٣ للاجابة على الدعوى وتقديم مالديك من بيانات ودفوع وفي حالة تخلفك عن الحضور او ارسال وكيل عنك في الوقت المحدد فان المحكمة ستباشر الدعوى غيابيا.

أمين سر

محاكم دبي
محكمة دبي الابتدائية

العدد ١٣٣٧٩ بتاريخ ٢٠٢١/١٠/٣١

اعلان بالنشر

في الدعوى رقم:١٥٣/٢٠٢١/٢٦ عقاري كلي

المنظورة في:الدائرة العقارية الكلية الاولى رقم ٩٦

موضوع الدعوى : المطالبة بعدم نفاذ تصرف المدعي عليه الاول بالوحدة رقم PH12 الكائنة في البناية رقم 1 الحتيمي B5 المشادة على قطعة الارض رقم 1124 في نخلة جميرا بامارة دبي ، عن طريق الهبة الى المدعي عليها الثانية وما تلاها من تصرفات بين المدعي عليهم والغائهم جميعا واعادة الوحدة الى اسم المدعي عليه الاول في السجلات الرسمية لدى دائرة الاراضي والاملاك بدبي والزامهم بالرسوم والمصاريف ومقابل الاتعاب.

المدعي:برنت انفستمنتس ليمتد

عنوانه:والمتخذة موطنا مختار لها في الدولة مكتب وكيلها القانوني - خير الله للمحاماة والاستشارات القانونية - والكائن في امارة دبي - الخليج التجاري - شارع الأبراج جنوب - برج تشرشل التنفيذي - طابق ٣٥ - مكتب

المطلوب إعلانهم : ١- امانجيلادى ماكتوف ٢- تيمور عماروف ٣- اولغا شاتروفستكيا - صفتهم : مدعي عليهم

موضوع الإعلان : قد أقام عليك الدعوى وموضوعها موضوع الدعوى : المطالبة بعدم نفاذ تصرف المدعي عليه الاول بالوحدة رقم PH12 الكائنة في البناية رقم 1 الحتيمي B5 المشادة على قطعة الارض رقم 1124 في نخلة جميرا بامارة دبي ، عن طريق الهبة الى المدعي عليها الثانية وما تلاها من تصرفات بين المدعي عليهم والغائهم جميعا واعادة الوحدة الى اسم المدعي عليه الاول في السجلات الرسمية لدى دائرة الاراضي والاملاك بدبي والزامهم بالرسوم والمصاريف ومقابل الاتعاب - وحددت لها جلسة يوم الثلاثاء الموافق ٢٠٢١/١١/١٦ الساعة ٠٩,٣٠ ص في قاعة التقاضي عن بعد لذا فأنت مكلف بالحضور أو من يمثلك قانونيا وعليك بتقديم ما لديك من مذكرات او مستندات للمحكمة قبل الجلسة بثلاثة أيام على الأقل.

رئيس القسم

الامارات العربية المتحدة
وزارة العدل

العدد ١٣٣٧٩ بتاريخ ٢٠٢١/١٠/٣١

إعلان حكم

في الدعوى رقم AJCFICIPOR2021 /0001655 **تجاري جزئي**

الى المدعي عليه: مصعب حسن محمد خلف الله ، الجنسية سوداني

العنوان:امارة عجمان - الروضة - شارع 57 - فيلا 17 - شقة 105 - مكاني:4903607648 - هاتف:0564786603

بالدعوى المشار اليه اعلاه المرفوعة من:المدعي: مصعب عبدالواحد جيب الله محمد

نبلغك انه قد صدر ضدك الحكم المبين ادناه 2021/9/16 ولك الحق في الاستئناف على هذا الحكم امام محكمة الاستئناف المدنية خلال مدة 30 يوما ابتداء من اليوم الذي يلي تاريخ تبلغك بهذا الاعلان وفي حالة عدم تقديم ما يفيد استئناف الحكم الصادر خلال المدة المذكورة فان الحكم سيصبح قطعيا بحقك وستتخذ الاجراءات القانونية لتنفيذه ، قررت المحكمة بالزام المدعي عليه بان يؤدي للمدعي مبلغا قدره (خمسة وثمانون الف درهما) على النحو المبين بأسباب هذا القرار والزمته بالرسوم والمصاريف.

محاكم دبي
محكمة دبي الابتدائية

العدد ١٣٣٧٩ بتاريخ ٢٠٢١/١٠/٣١

اعلان أمر أداء بالنشر

في الدعوى رقم:٦٦٩٥/٢٠٢١/٦٠ امر اداء

المنظورة في:اوامر الاداء وانفاذ العقود التجارية رقم ٢٠٣

موضوع الدعوى : المطالبة باصدار الامر بالزام المدعي عليه بسداد مبلغ (١٧٢٥٠٠) درهم والفائدة القانونية بواقع ١٢٪ من تاريخ استحقاق الشيك والرسوم والمصاريف ومقابل اتعاب المحاماة.

المدعي:خلف احمد خلف العتيبه

عنوانه:الامارات - امارة دبي - الروية - دبي - شارع ند حصة - مبنى اي تي بلازا - شقة ٣١٣

المطلوب إعلانهما : ١- نوروز خان سيد ولي ٢- شرق المدينة لتأجير مواقف السيارات ش.ذ.م.م - صفتهما : مدعي عليهما

موضوع الإعلان :طلب استصدار أمر أداء فقد قررت محكمة دبي الابتدائية بتاريخ:٢٠٢١/١٠/١٨ - الزام المدعي عليهما بالتضامن بان يؤديا للمدعية مبلغ وقدره (١٧٢,٥٠٠) مائة واثنان وسبعون الف وخمسمائة درهم مع الفائدة القانونية ٥٪ من تاريخ استحقاق الشيك الحاصل في ٢٠١٩/٦/١٥ وحتى السداد التام وبالرسوم والمصاريف ومبلغ الف درهم مقابل اتعاب المحاماة .ولكم الحق في استئناف الامر خلال ١٥ يوم من اليوم التالي لنشر هذا الاعلان.

رئيس القسم

GOVERNMENT OF DUBAI
DUBAI COURTS

Date 31/ 10/ 2021 Issue No : 13379

Dubai Courts of First Instance
Service and Order of Payment through Publication
In Execution No. 211/2021/678- Real Estate Execution
Heard in Eighth Execution Tribunal No. 229
Execution Subject Executing the verdict issued in Case No. 294/218, by paying the execution amount of (AED 341,595), including the charges and the expenses
Execution Applicant Real Estate Investment Public Corporation
Address Emirate of Dubai, Port Saeed Area, Business Point Building, Mezzanine Floor, Office No. 9, Tel. 0504643947- Email execution1@omalc.ae, Makani 3244594826, IBAN AE090500000000020106942
Party to be notified 1- Abdulkader Ali Mohammed Abou Azoum
Capacity: Execution Respondent
Service Subject The execution applicant filed the above mentioned execution case against you ordering you to pay the execution amount of (341,595) dirhams to the execution applicant or the court custody. Therefore, the court shall commence the execution procedures against you in case of non- compliance with the said order within 15 days from the date of publishing this service.
Prepared by Amal Abdullah Mohammed

GOVERNMENT OF DUBAI
DUBAI COURTS

Date 31/ 10/ 2021 Issue No : 13379

Dubai Courts of First Instance
Service and Order of Payment through Publication
In Execution No. 211/2021/689- Real Estate Execution
Heard in Fifth Execution Tribunal No. 187
Execution Subject Executing the verdict issued in Case No. 119/2020 Real Estate Summary, by paying the execution amount of (AED 824,889), including the charges and the expenses
Execution Applicant Real Estate Investment Public Corporation
Address Emirate of Dubai, Airport Road, Port Saeed Area, Business Point Building, Mezzanine Floor, Office No. 9, Tel. 0504643947- Email execution1@omalc.ae, Makani 3244594826
Parties to be notified 1- Abduljaleel Ameen Abdullah - Capacity: Execution Respondent.
2- Jameelah Kul Mohameed Hussain - Capacity: Execution Respondent
Service Subject The execution applicant filed the above mentioned execution case against you ordering you to pay the execution amount of (824,889) dirhams to the execution applicant or the court custody. Therefore, the court shall commence the the execution procedures against you in case of non- compliance with the said order within 15 days from the date of publishing this service.
Prepared by Hamad Essa Salman

GOVERNMENT OF DUBAI
DUBAI COURTS

Date 31/ 10/ 2021 Issue No : 13379

Dubai Courts of First Instance
Service and Order of Payment through Publication
In Execution No. 211/2021/828- Real Estate Execution
Heard in Eighth Execution Tribunal No. 229
Execution Subject Executing the verdict issued in Case No. 205/2020 Real Estate Summary, by paying the execution amount of (AED 355,140), including the charges and the expenses
Execution Applicant Real Estate Investment Public Corporation
Address Emirate of Dubai, Airport Road, Port Saeed Area, Business Point Building, Mezzanine Floor, Office No. 9, Tel. 0504643947- Email execution1@omalc.ae, Makani 3244594826
Party to be notified 1- Soheil Emdad - Capacity: Execution Respondent
Service Subject The execution applicant filed the above mentioned execution case against you ordering you to pay the execution amount of (355,140) dirhams to the execution applicant or the court custody. Therefore, the court shall commence the execution procedures against you in case of non- compliance with the said order within 15 days from the date of publishing this service.
Prepared by Amnah Ahmed Felknaz

GOVERNMENT OF DUBAI
DUBAI COURTS

Date 31/ 10/ 2021 Issue No : 13379

Dubai Courts of First Instance
Service and Order of Payment through Publication
In Execution No. 211/2021/803-Real Estate Execution
Heard in Fifth Execution Tribunal No. 187
Execution Subject Executing the verdict issued in Case No. 203/2020, by paying the execution amount of (AED 989,208), including the charges and the expenses
Execution Applicant Real Estate Investment Public Corporation
Address Emirate of Dubai, Port Saeed Area, Business Point Building, Mezzanine Floor, Office No. 9, Tel. 0504643947- Email execution1@omalc.ae, Makani 3244594826
Party to be notified 1- Vijay Kumar Kohli
Capacity: Execution Respondent
Service Subject The execution applicant filed the above mentioned execution case against you ordering you to pay the execution amount of (989,208) dirhams to the execution applicant or the court custody. Therefore, the court shall commence the execution procedures against you in case of non- compliance with the said order within 15 days from the date of publishing this service.
Prepared by Hamad Essa Salman

GOVERNMENT OF DUBAI
DUBAI COURTS

Date 31/ 10/ 2021 Issue No : 13379

Dubai Courts of First Instance
Service and Order of Payment through Publication
In Execution No 211/2021/674- Real Estate Execution
Heard in Eighth Execution Tribunal No. 229
Execution Subject Executing the verdict issued in Case No. 427/2020, by paying the execution amount of (AED 532,916), including the charges and the expenses
Execution Applicant Real Estate Investment Public Corporation
Address Emirate of Dubai, Port Saeed Area, Business Point Building, Mezzanine Floor, Office No. 9, Tel. 0504643947- Email execution1@omalc.ae, Makani 3244594826, IBAN AE090500000000020106942, Tel. 042595777
Party to be notified 1- Abdulabass Khadim
Capacity: Execution Respondent
Service Subject The execution applicant filed the above mentioned execution case against you ordering you to pay the execution amount of (532,916) dirhams to the execution applicant or the court custody. Therefore, the court shall commence the execution procedures against you in case of non- compliance with the said order within 15 days from the date of publishing this service.
Prepared by Amnah Ahmed Felknaz

GOVERNMENT OF DUBAI
DUBAI COURTS

Date 31/ 10/ 2021 Issue No : 13379

Dubai Courts of First Instance
Service and Order of Payment through Publication
In Execution No. 211/2021/767-Real Estate Execution
Heard in Fifth Execution Tribunal No. 187
Execution Subject Executing the verdict issued in Case No. 294/2020, by paying the execution amount of (AED 816,078), including the charges and the expenses
Execution Applicant Real Estate Investment Public Corporation
Address Emirate of Dubai, Airport Road, Port Saeed Area, Business Point Building, Mezzanine Floor, Office No. 9, Tel. 0504643947- Email execution1@omalc.ae, Makani 3244594826
Party to be notified 1-Muhammad Mobin - Capacity: Execution Respondent
Service Subject The execution applicant filed the above mentioned execution case against you ordering you to pay the execution amount of (816,078) dirhams to the execution applicant or the court custody.
Therefore, the court shall commence the execution procedures against you in case of non- compliance with the said order within 15 days from the date of publishing this service.
Prepared by Hamad Essa Salman

GOVERNMENT OF DUBAI
DUBAI COURTS

Date 31/ 10/ 2021 Issue No : 13379

Dubai Courts of First Instance
Service and Order of Payment through Publication
In Execution No. 211/2021/673-Real Estate Execution
Heard in Fifth Execution Tribunal No. 187
Execution Subject Executing the verdict issued in Case No. 24/2018 Real Estate Summary, by paying the execution amount of (AED 504,199), including the charges and the expenses
Execution Applicant Real Estate Investment Public Corporation
Address Emirate of Dubai, Port Saeed Area, Business Point Building, Mezzanine Floor, Office No. 9, Tel. 0504643947- Email execution1@omalc.ae, Makani 3244594826, IBAN AE090500000000020106942
Party to be notified 1- Mohd Riyaz Najarya - Capacity: Execution Respondent
Service Subject The execution applicant filed the above mentioned execution case against you ordering you to pay the execution amount of (504,199) dirhams to the execution applicant or the court custody. Therefore, the court shall commence the execution procedures against you in case of non- compliance with the said order within 15 days from the date of publishing this service.
Prepared by Hamad Essa Salman

GOVERNMENT OF DUBAI
DUBAI COURTS

Date 31/ 10/ 2021 Issue No : 13379

Dubai Courts of First Instance
Service and Order of Payment through Publication
In Execution No. 211/2021/853- Real Estate Execution
Heard in Fifth Execution Tribunal No. 187
Execution Subject Executing the verdict issued in Case No. 188/2020 Real Estate Summary, by paying the execution amount of (AED 514,357), including the charges and the expenses
Execution Applicant Real Estate Investment Public Corporation
Address Ajman, Al Rashidiya, Grand Tour, First Floor, 0504643947, execution1@omalc.ae Emirate of Dubai, Al Owais & Almatrooshi Advocates, Port Saeed Area, Business Point Building, Office No. 9, 042595777, Makani 3244594826
Party to be notified 1- Aqeel Ahmed Basherullah Haji
Capacity: Execution Respondent
Service Subject The execution applicant filed the above mentioned execution case against you ordering you to pay the execution amount of (514,357) dirhams to the execution applicant or the court custody. Therefore, the court shall commence the execution procedures against you in case of non- compliance with the said order within 15 days from the date of publishing this service.
Prepared by Hamad Essa Salman

GOVERNMENT OF DUBAI
DUBAI COURTS

Date 31/ 10/ 2021 Issue No : 13379

Dubai Courts of First Instance
Service and Order of Payment through Publication
In Execution No. 211/2021/800-Real Estate Execution
Heard in Eighth Execution Tribunal No. 229
Execution Subject Executing the verdict issued in Case No. 183/2020, by paying the execution amount of (AED 512,776), including the charges and the expenses
Execution Applicant Real Estate Investment Public Corporation
Address Emirate of Dubai, Port Saeed Area, Business Point Building, Mezzanine Floor, Office No. 9, Tel. 0504643947- Email execution1@omalc.ae, Makani 3244594826
Party to be notified 1-Ali Mohsin Jasim Almeamar
Capacity: Execution Respondent
Service Subject The execution applicant filed the above mentioned execution case against you ordering you to pay the execution amount of (512,776) dirhams to the execution applicant or the court custody. Therefore, the court shall commence the execution procedures against you in case of non- compliance with the said order within 15 days from the date of publishing this service.
Prepared by Fazaa Mohammed Yehiya Mohammed Al Ghazali

GOVERNMENT OF DUBAI
DUBAI COURTS

Date 31/ 10/ 2021 Issue No : 13379

Dubai Courts of First Instance
Service and Order of Payment through Publication
In Execution No. 211/2021/823- Real Estate Execution
Heard in Fifth Execution Tribunal No. 187
Execution Subject Executing the verdict issued in Case No. 202/2020 Real Estate Summary, by paying the execution amount of (AED 758,764), including the charges and the expenses
Execution Applicant Real Estate Investment Public Corporation
Address Emirate of Dubai, Port Saeed Area, Business Point Building, Mezzanine Floor, Office No. 9, Tel. 0504643947- Email execution1 @omalc.ae, Makani 3244594826
Party to be notified 1- Wahid Khan Capacity: Execution Respondent
Service Subject The execution applicant filed the above mentioned execution case against you ordering you to pay the execution amount of (758,764) dirhams to the execution applicant or the court custody. Therefore, the court shall commence the execution procedures against you in case of non- compliance with the said order within 15 days from the date of publishing this service.
Prepared by Hamad Essa Salman

GOVERNMENT OF DUBAI
DUBAI COURTS

Date 31/ 10/ 2021 Issue No : 13379

Dubai Courts of First Instance
Service and Order of Payment through Publication
In Execution No 211/2021/683- Real Estate Execution.
Heard in Fifth Execution Tribunal No. 187
Execution Subject Executing the verdict issued in Case No. 122/2020, by paying the execution amount of (AED 504,580), including the charges and the expenses
Execution Applicant Real Estate Investment Public Corporation
Address Emirate of Dubai, Airport Road, Port Saeed Area, Business Point Building, Mezzanine Floor, Office No. 9, Tel. 0504643947- Email execution1@omalc.ae, Makani 3244594826
Party to be notified 1- Vijay Narayan Manwani
Capacity: Execution Respondent
Service Subject The execution applicant filed the above mentioned execution case against you ordering you to pay the execution amount of (504,580) dirhams to the execution applicant or the court custody. Therefore, the court shall commence the execution procedures against you in case of non- compliance with the said order within 15 days from the date of publishing this service.
Prepared by Hamad Essa Salman

GOVERNMENT OF DUBAI
DUBAI COURTS

Date 31/ 10/ 2021 Issue No : 13379

Real Estate Summary 74/2020/18

Details of service by publication
To the convicted party 1- Parameswari Sakthivel Morojan
Unknown place of residence
The prevailing party / Real Estate Investment Public Corporation, Ajman
Represented by / Abdulla Marwan Abdulla Ahmed Bekhit Almatrooshi
We notify you that the court judged in its hearing held dated 27-10-2021 in the above mentioned case in favour of Real Estate Investment Public Corporation, ordering the defendant to pay the plaintiff an amount of AED 739,787 and the interest of 9% per annum from 01-02-2020 until the full payment, ordered him to pay the expenses and Five Hundred Dirhams as attorney's fees and rejected other claims
. The verdict is issued in absentia and may be appealed within thirty days from the day following publishing this service. The verdict is issued in the name of His Highness Sheikh Mohammed Bin Rashid Bin Saeed Al Maktoum, Ruler of Dubai, and is read in public.

GOVERNMENT OF DUBAI
DUBAI COURTS

Date 31/ 10/ 2021 Issue No : 13379

Real Estate Summary 73/2020/18

Details of service by publication
To the convicted party / 1- Omar Kassim Addo
Unknown place of residence
The prevailing party Real Estate Investment Public Corporation, Ajman
Represented by / Abdulla Marwan Abdulla Ahmed Bekhit Almatrooshi
We notify you that the court judged in its hearing held dated 27-10-2021 in the above mentioned case in favour of Real Estate Investment Public Corporation, ordering the defendant to pay the plaintiff an amount of AED 146,652 and the interest of 9 % per annum from 01-02-2020 until the full payment, ordered him to pay the expenses and Five Hundred Dirhams as attorney's fees and rejected other claims.The verdict is issued in absentia and may be appealed within thirty days from the day following publishing this service. The verdict is issued in the name of His Highness Sheikh Mohammed Bin Rashid Bin Saeed Al Maktoum, Ruler of Dubai, and is read in public.

GOVERNMENT OF DUBAI
DUBAI COURTS

Date 31/ 10/ 2021 Issue No : 13379

Real Estate Summary 558/2020/18
Details of service by publication
To the convicted party 1- Harish Chander Ratan
Unknown place of residence.
The prevailing party /Real Estate Investment Public Corporation, Ajman
Represented by / Abdulla Marwan Abdulla Ahmed Bekhit Almatrooshi
We notify you that the court judged in its hearing held dated 01-09-2020 in the above mentioned case in favour of Real Estate Investment Public Corporation, ordering the defendant to pay the plaintiff an amount of AED (671,150) and the interest of 9% per annum from the claim date of 14-07-2020 until the full payment, ordered him to pay the expenses and One Thousand Dirhams as attorney's fees and rejected other claims.
The verdict is issued in absentia and may be appealed within thirty days from the day following publishing this service. The verdict is issued in the name of His Highness Sheikh Mohammed Bin Rashid Bin Saeed Al Maktoum, Ruler of Dubai, and is read in public.

Invitation to the first accounting experience meeting

Date 31/ 10/ 2021 Issue No : 13379

The Defendant/Muhammed Sajed Ghulam Yaseen
Claim no 3162/2021 Civil/Partial
per the appointment by Sharjah Federal Court of First instance to Accounting Experience' work in the claim mentioned above. We determined that on Wednesday, 03/11/2021 at 2 pm as the appointment for the first online accounting experience meeting on (Zoom), kindly install the Application and attend in person or by your legal representer/ attorney to the mentioned meeting Along with the all-related documents
contact no: 04/5821333
Fax: 04/5705773
Po box: 91153- Dubai
Email: expert@mazca.ae
Maz for Chartered accounting - a member in XLNC
Experienced Accountant
Fatima Abdallah Al-Zarou'ny

Legal Notice of Payment

Date 31/ 10/ 2021 Issue No : 13379

Legal Notice of payment
No. MOJB00073340

Warner: Ramadan Ali Restkar - Nationality Iran - As the owner of the license called Ramadan Rastkar Building Materials Trading
Address: Emirate of Sharja - Ind Al Sajaa -Behind Emirate St - The land of the Mr/ Obaid and khalifa, Ahmed Saif Saeed Al-Mahrazi tel:0506978398-0508970445
The first warnee : Multi Link Contracting (L.L.C) represented by: Ali Mohamed Abid - Nationality UAE
The second warnee: Thomas Mathwe Matatheel - Nationality India - as a partner and authorized signatory of cheques at bank
Address: Emirate of Dubai- Al Mamzar - Abraj Al Mamzar building owned by Qassem Abdelrahman Al Bana - Third floor - Offices Nos.302-304-306-307-Tel No.292926904
Subject: Legal Notice of Payment an amount of 81.321.50 (DHS, Eighty-one Thousand and Three Hundred Twenty One) and legal interest 12% from the due date untill the full of payment - at no more than Five days from the day of notification.
Therefore
the warner warning the warnees Jointly and severally to pay an amount of of 81.321.50(DHs, Eighty-one Thousand and Three Hundred Twenty One) and legal interest 12% from the due date untill the full of payment - at no more than Five days from the day of notification. Otherwise we will take a legal action against them.

دعوة لحضور اجتماع الخبرة المحاسبية الأول

العدد ١٣٣٧٩ بتاريخ ٢٠٢١/١٠/٣١

في الدعوى رقم : ٢٠٢١/٣١٦٢ مدني جزئي

المعلن اليه/المدعي عليه: محمد ساجد غلام ياسين

بناء على تكليفنا من قبل محكمة الشارقة الاتحادية الابتدائية الموقرة لاعمال الخبرة المحاسبية في الدعوى اعلاه فقد حددنا يوم الاربعاء الموافق:٢٠٢١/١١/٣ وذلك في تمام الثانية ظهرا موعدا لعقد الاجتماع الاول للخبرة المحاسبية الاول عن بعد وذلك عن طريق تطبيق ZOOM لذا يرجى تثبيت البرنامج ويطلب حضوركم او من يمثلكم قانونا لحضور الاجتماع المذكور مع ارفاق كافة المستندات المتعلقة بالدعوى للتواصل على هاتف رقم:٠٤٥٨٢١٣٣٣ وفاكس رقم:٠٤٥٧٠٥٧٧٣ - ص.ب:٩١١٥٣ - دبي - بريد الكتروني:expert@mazca.ae.

ماز للمحاسبة القانونية - عضو في XLNC

الخبيرة المحاسبية /فاطمة عبدالله الزرعوني

إعلان بالنشر

العدد ١٣٣٧٩ بتاريخ ٢٠٢١/١٠/٣١

في الدعوى رقم : SHCFICIPOR2021/0006989 تجاري جزئي

السيد/عبدالرحمن مراد اسماعيل محمد كرم الريايسه (المدعي عليه)

في الدعوى رقم: SHCFICIPOR2021/0006989 تجاري جزئي.

بناءا على تكليف محكمة الشارقة الاتحادية - الابتدائية بندبي خبيرا مصرفيا في الدعوى المذكورة اعلاه المرفوعة من السادة:بنك دبي الاسلامي (المدعي ضدكم) وعليه يرجى حضوركم في جلسة الخبرة او وكيلا معتمدا يمثلكم وتقديم مالديكم من مستندات تخص الدعوى وذلك يوم الثلاثاء الموافق:٢٠٢١/١١/٢ في تمام الساعة:١٢:٣٠ ظهرا حيث سيتم عقد الجلسة عبر تطبيق زوم ، وسيتم الاتصال بكم قبيل موعد الجلسة للتأكد من تمكين الفنيات اللازمة.موبايل:٠٥٠٣٢٣٦٠٦٦

الخبير المصرفي/عمر يحيى الكتري

الامارات العربية المتحدة
وزارة العدل

العدد ١٣٣٧٩ بتاريخ ٢٠٢١/١٠/٣١

إعلان منفذ ضده بالنشر

محكمة الشارقة الإتحادية - محكمة التنفيذ المدنية - غلام مصطفى لمقاولات البناء ذ.م.م - عبدالعزيز اور الرحمن غلام مصطفى شوهان

إخطار دفع في القضية رقم SHCEXCICOMS2021 /0001888 تجاري

إلى المحكوم عليه : غلام مصطفى لمقاولات البناء ذ.م.م
عبدالعزيز اور الرحمن غلام مصطفى شوهان
حيث انه بتاريخ قد صدر الحكم المرفق صورة عنه ضدك لصالح المدعي
المنفذ: أميا لمقاولات تشييد الانشاءات المعدنية ذ.م.م
في القضية المشار اليها أعلاه وبما أن المحكوم له المذكور قد تقدم بطلب لتنفيذ الحكم المذكور ودفع الرسم المحدد لذلك ، وبما ان الحكم المطلوب تنفيذه كالآتي : المجموع الكلي شاملا الرسوم والمصاريف 150001 .
لذلك انت مكلف بتنفيذ ما جاء في السند التنفيذي المشار اليه أعلاه خلال (15) يوما من تاريخ إعلانك / إعلانكم بهذا الإخطار. وفي حالة تخلفك عن ذلك فإن المحكمة ستتخذ بحقك إجراءات التنفيذ الجبري المقررة قانونا.

محكمة التنفيذ المدنية

حكومة رأس الخيمة
دائرة المحاكم

العدد ١٣٣٧٩ بتاريخ ٢٠٢١/١٠/٣١

مذكرة تبليغ موعد جلسة بالنشر

الرقم ٢٠٢١/١٧٢ استئناف تجاري

الى المستأنف ضدهما/١- بلقيس لمقاولات البناء ذ.م.م ٢- عمار بلقيس بلقيس عن نفسه وبصفته مدير المسؤول بلقيس لمقاولات البناء ذ.م.م.

حيث ان المستانف/شركة دانوب لتجارة مواد البناء ذ.م.م - فرع - قد أقيمت عليكما الدعوى رقم:٢٠٢١/١٧٢ استئناف تجاري ، وعليه يقتضي حضوركما الى محكمة رأس الخيمة دائرة الاستئناف التجاري يوم الثلاثاء الموافق:٢٠٢١/١١/٢ م الساعة التاسعة صباحا وذلك للاجابة على الدعوى ، وتقديم ما لديكما من بيانات ودفوع وفي حالة تخلفكما عن الحضور او ارسال وكيل عنكما في الوقت المحدد اعلاه فان المحكمة ستباشر نظر الدعوى غيابيا بحقكما.

أمين السر

الامارات العربية المتحدة
وزارة العدل

العدد ١٣٣٧٩ بتاريخ ٢٠٢١/١٠/٣١

إعلان منفذ ضده بالنشر

محكمة الشارقة الإتحادية - محكمة التنفيذ المدنية

إخطار دفع في القضية رقم SHCEXCIREA2021 /0003318 مدني جزئي

إلى المحكوم عليه : لوريتا ايسبار تيروشيا
عبدالعزيز اور الرحمن غلام مصطفى شوهان
حيث انه بتاريخ قد صدر الحكم المرفق صورة عنه ضدك لصالح المدعي
المنفذ: خالد عبدالله حسين عبدالله الحمادي
في القضية المشار اليها أعلاه وبما أن المحكوم له المذكور قد تقدم بطلب لتنفيذ الحكم المذكور ودفع الرسم المحدد لذلك ، وبما ان الحكم المطلوب تنفيذه كالآتي : المجموع الكلي شاملا الرسوم والمصاريف 5221 درهم .
لذلك انت مكلف بتنفيذ ما جاء في السند التنفيذي المشار اليه أعلاه خلال (15) يوما من تاريخ إعلانك / إعلانكم بهذا الإخطار. وفي حالة تخلفك عن ذلك فإن المحكمة ستتخذ بحقك إجراءات التنفيذ الجبري المقررة قانونا.

محكمة التنفيذ المدنية

الامارات العربية المتحدة
وزارة العدل

العدد ١٣٣٧٩ بتاريخ ٢٠٢١/١٠/٣١

إعلان مدعي عليه بالنشر

في الدعوى رقم SHCFICIREA2021 /0003402 مدني جزئي

إلى المدعي عليه : تشوكلت للاعلانات ويمثلها/جوزيف ملاك ميصال عبد الملك

نعلمكم بان المدعي/هيئة المنطقة الحرة بمدينة الشارقة للنشر

قد اقام الدعوى المذكورة اعلاه للمطالبة:الحكم حكمت المحكمة بمثابة الحضوري بالزام المدعي عليها بان تؤدي للمدعية مبلغ وقدره (٥٥,٦١٠) درهم خمسة وخمسون الفا وستمائة وعشر دراهم ، مع الزامها بالفائدة القانونية بواقع ٥٪ سنويا من تاريخ المطالبة القضائية وحتى السداد التام وباخلاء العين المؤجرة وبسداد ما يستجد من ايجار من تاريخ رفع الدعوى بواقع ١٠٠,٣٤ درهم سنويا حتى تاريخ الاخلاء الفعلي والزامها بالرسوم والمصاريف و ٥٠٠ درهم مقابل اتعاب المحاماة - حرر بتاريخ:٢٠٢١/١٠/٢٧

المحكمة الابتدائية المدنية

محاكم دبي
محكمة دبي الابتدائية

العدد ١٣٣٧٩ بتاريخ ٢٠٢١/١٠/٣١

اعلان أمر أداء بالنشر

في الدعوى رقم:٣١٢/٢٠٢١/٦٠ امر اداء

المنظورة في:اوامر الاداء وانفاذ العقود التجارية رقم ٢٠٣
موضوع الدعوى : المطالبة باصدار الامر بالزام المدعي عليه بسداد مبلغ (١٩٤٠٤٠) درهم والفائدة القانونية بواقع ١٢٪ من تاريخ المطالبة وحتى السداد والرسوم والمصاريف واتعاب محاماة .
المدعي:شركة مطاحن المحيط ذ.م.م
عنوانه:الامارات - امارة دبي - الكرامه - بردبي - دبي - مبنى الزمردة - الطابق الخامس - جوار مختبر دبي المركزي - ويمثله:منى احمد عبدالعزيز يوسف الصباغ
المطلوب إعلانه : ١- مطعم الشوكة الذهبية ش.ذ.م.م - صفته : مدعي عليه
موضوع الإعلان :قررت محكمة دبي الابتدائية بتاريخ:٢٠٢١/١/١٧ - الزام المدعي عليها مطعم الشوكة الذهبية ش.ذ.م.م بان تؤدي للمدعية شركة مطاحن المحيط ذ.م.م مبلغ وقدره (١٩٤,٠٤٠) درهم مائة واربعة وتسعون الف واربعون فلس - والفائدة القانونية بواقع ٩٪ من تاريخ المطالبة القضائية الحاصل في ٢٠٢٠/١٢/٢٩ وحتى السداد التام وبالرسوم والمصاريف ومبلغ الف درهم مقابل اتعاب المحاماة .ولكم الحق في استئناف الامر خلال ١٥ يوم من اليوم التالي لنشر هذا الاعلان.

رئيس القسم

محاكم دبي
محاكم دبي الابتدائية

العدد ١٣٣٧٩ بتاريخ ٢٠٢١/١٠/٣١

اعلان وتكليف بالوفاء بالنشر

في التنفيذ رقم ٦٤٦٨/٢٠٢١/٢٠٧ تنفيذ تجاري

المنظورة في:دائرة التنفيذ الثالثة رقم ١٨٥
موضوع التنفيذ : تنفيذ الحكم الصادر في الدعوى رقم ٢٠٢٠/٤٣٨٧ تجاري جزئي ، بسداد المبلغ المنفذ به وقدره (٩١٣٩٢٣,٨٥) درهم شاملا للرسوم والمصاريف.
طالب التنفيذ : شركة دبي الاسلامية للتامين واعادة التامين امان ش.م.ع
عنوانه:الامارات - امارة دبي - بردبي - دبي - شارع عود ميثاء - مبنى ابراج الخليج - شقة الميزانين - مبنى ب ١
المطلوب إعلانه : ١- شركة كينيا لاعادة التأمين المحدودة - صفته : منفذ ضده
موضوع الإعلان : قد أقام عليكم الدعوى التنفيذية المذكورة اعلاه والزامكم بدفع المبلغ المنفذ به وقدره (٩١٣٩٢٣,٨٥) درهم الى طالب التنفيذ أو خزينة المحكمة ، وعليه فان المحكمة ستباشر الاجراءات التنفيذية بحقكم في حالة عدم الالتزام بالقرار المذكور خلال (15) يوما من تاريخ نشر هذا الاعلان.

رئيس الشعبة

علامة عند تنظيف أسنانك قد تشير إلى أنك "فريسة" النوبة القلبية

تعد أمراض القلب والأوعية الدموية أحد الأسباب الرئيسية للوفاة في جميع أنحاء العالم، حيث تودي بحياة ما يقدر بنحو ١٧,٩ مليون شخص كل عام.

وأكثر من أربع من كل خمس حالات وفاة بأمراض القلب والأوعية الدموية تحدث بسبب النوبات القلبية.

وفي حين أن العلامات المبكرة للنوبة القلبية قليلة، إلا أن هناك إحداها تشير إلى احتمال ظهور خطر الإصابة أثناء تنظيف الأسنان بالفرشاة.

وكما هو الحال مع معظم أمراض القلب والأوعية الدموية، تحدث النوبة القلبية عند انسداد واحد أو أكثر من الشرايين التاجية. وغالبا ما يتم الإشارة إلى النوبة القلبية الوشيكة من خلال الإحساس بالضيق أو الضغط في وسط الصدر. وفي حين أن أحد أهم عوامل الخطر لهذه الحالة هو زيادة الوزن، تشير الأبحاث المتزايدة إلى البكتيريا كمسبب محتمل.

وعندما تدخل البكتيريا الدم وتنتقل إلى القلب، يمكن أن تسبب التهابات قاتلة في البطانة الداخلية للعضو. والآن، حددت دراسة جديدة حالة شائعة يمكن أن تزيد من خطر دخول الجراثيم إلى مجرى الدم، ما يؤدي إلى نوبة قلبية.

والتهاب دواعم السن، المعروف أيضا باسم أمراض اللثة، هو عدوى تصيب اللثة وتستهدف الأنسجة الرخوة والعظام التي تدعم الأسنان.

ومن العلامات المبكرة لهذه الحالة نزيف اللثة أثناء تفريش الأسنان، والذي يحدث عادة أثناء التهاب اللثة، وهو أحد أشكال التهاب دواعم السن الأكثر اعتدالا.

وعلى الرغم من أن نزيف اللثة شائع نسبيا، إلا أنه لا ينبغي تجاهله. ومن الممكن عكس التهاب دواعم السن في مراحله المبكرة بسهولة.

ومع ذلك، فإن الأشكال الأكثر تقدما وشدة من المرض يمكن أن تمهد الطريق لأمراض خطيرة أخرى.

وعلاوة على ذلك، أشارت بعض الدراسات الاستقصائية عن الفم إلى أنه في أي وقت، يعاني واحد من كل أربعة بالغين من أمراض اللثة المتوسطة إلى الشديدة.

وتشمل علامات وأعراض الحالة ما يلي:

- تورّم اللثة أو انتفاخها
- لثة ذات لون أحمر فاتح، أو أحمر داكن، أو لثة أرجوانية
- اللثة التي تشعر بألم عند لمسها
- بصق الدم عند تنظيف أسنانك بالفرشاة أو بالخيط
- رائحة الفم الكريهة
- صديد بين الأسنان واللثة

وتقول دراسة جديدة أجريت في السويد، شملت 1578 مشاركا يبلغ متوسط أعمارهم 62 عاما، وخضعوا لفحوصات الأسنان بين 2010 و2014.

ومن بين هؤلاء المرضى، تم تصنيف 985 مريضا على أنهم أصحاء، بينما كان 489 مصابا بالتهاب دواعم السن المتوسط و113 مصابا بالتهاب دواعم السن الشديد.

وخلال فترة المتابعة البالغة 6.2 سنة، كان هناك 205 أحداث "نقطة نهاية سريرية" والتي تُعرف بأنها الوفاة لجميع الأسباب، أو النوبة القلبية غير المميتة، أو السكتة الدماغية، أو قصور القلب الحاد.

ولاحظ الباحثون أن المشاركين الذين يعانون من التهاب دواعم السن في الأساس لديهم احتمالات أعلى بنسبة 49% لنقاط النهاية الأولية المذكورة أعلاه.

وقال الدكتور فيرانيني: "كان خطر التعرض لحدث قلبي وعائي أثناء المتابعة أعلى لدى المشاركين المصابين بالتهاب دواعم السن،

وزاد بالتوازي مع شدته. وكان هذا واضحا بشكل خاص في المرضى الذين عانوا بالفعل من احتشاء عضلة القلب.

نحن نفترض أن تلف أنسجة اللثة لدى الأشخاص المصابين بأمراض اللثة قد يسهل انتقال الجراثيم أو نقلها إلى مجرى الدم".

وهذا يمكن أن يسرّع التغيرات الضارة للأوعية الدموية للجراثيم في مجرى الدم. ويمكن أن يؤدي ذلك إلى تسريع التغيرات الضارة في الأوعية الدموية و/ أو زيادة الالتهاب الجهازي الضار بالأوعية".

ويُشار إلى ترسب الجراثيم في بطانة القلب باسم التهاب الشغاف، وعادة ما يحدث بسبب دخول البكتيريا أو الفطريات أو الجراثيم الأخرى إلى الجسم عن طريق الفم.

وخلال المراحل المبكرة من التهاب اللثة، يمكن أن يحدث التهاب اللثة الذي تسببه البكتيريا في أقل من خمسة أيام، ما يجعل معالجة الأعراض بمجرد ظهورها أمرا ضروريا.

ما كمية رقائق البطاطس التي يمكنك تناولها دون الإضرار بصحتك؟

أعلنت الدكتورة آنا بيلاؤوسوفا، عضو الجمعية الوطنية الروسية لخبراء التغذية، أنه توجد قواعد محددة لاختيار رقائق البطاطا ومع أي مواد يفضل تناولها، لتخفيض مضارها.

وتشير الخبيرة في حديث لراديو "سبوتنيك"، إلى أن الكثيرين من محبي رقائق البطاطا (التشبس)، يخافون من تناولها، لاعتقادهم أنها ضارة بالصحة. فكم كمية الرقائق التي يمكن تناولها دون الإضرار بالصحة؟ وأي المشروبات والأطعمة يفضل تناولها مع هذه الرقائق.

وتقول، "تحتوي علبة رقائق البطاطا متوسطة الحجم عادة على 70 غراما، وهذه يمكن تناولها دون ضرر كبير بالصحة. ولكن من الأفضل تناولها على أجزاء تدريجيا، بدلا من تناولها مع الجعة مع مشاهدة برامج التلفزيون. والأفضل تناول رقائق البطاطا مع الخضروات أو السلطات. وللعلم يسبب تناول رقائق البطاطا يوميا ارتفاع مستوى ضغط الدم".

وتضيف، يجب الانتباه عند شراء علب رقائق البطاطا، إلى وجود إضافات لتحسين النكهة.

وتقول، "من الأفضل شراء رقائق البطاطا الكلاسيكية التي لم تضف لها أي نكهة مثل الجبن واللحم المقدد أو البصل وغير ذلك".

وتشير الخبيرة، إلى أن رقائق البطاطا مضرة للصحة بسبب احتوائها على نسبة عالية من الملح والزيت. الملح يحولها إلى مادة ضارة لمن يعاني من أمراض معينة.

وتقول، "رقائق البطاطا ضارة بصورة خاصة لمن يعاني من ارتفاع مستوى ضغط الدم، وتصبح بالنسبة لهم أكلة شهية، لأننا عمليا لا نشعر بالملح عند تناولها. كما أنها ضارة لمن يعاني من أمراض الكبد وأمراض القلب والأوعية الدموية المرتبطة بالوذمة".وتضيف الخبيرة، يمكن استبدال رقائق البطاطا، برقائق الخضار والفواكه مثل التفاح والموز والبنجر أو الجزر، فهي اختيار جيد وصحي للوجبات الخفيفة.

طبيب يكشف أعراض ارتفاع مستوى الضغط داخل الجمجمة

عادة ما يشخص الأطباء ارتفاع مستوى الضغط داخل الجمجمة لدى الأطفال الرضع والأشخاص البالغين، ولكن هل هذا التشخيص صحيح دائما؟

ويشير الطبيب الروسي ألكسندر مياسنيكوف، في برنامج تلفزيوني، إلى أن ارتفاع الضغط داخل الجمجمة من الأمراض النادرة جدا، حيث تشير الإحصائيات إلى وجود حالة واحدة بين كل مئة ألف شخص.

وقد يكون سبب ارتفاع مستوى الضغط داخل الجمجمة، إصابة في الرأس أو ورم في الدماغ، أو نزيف داخل الرأس أو جلطة دماغية. كما قد يكون بسبب تعاطي بعض أنواع الأدوية. ويميل للإصابة بهذا المرض الأطفال والنساء في سن الإنجاب، لا سيما اللواتي بصورة خاصة في مجموعة الخطر.

ويشير مياسنيكوف، على سبيل المثال،

إلى أن إحدى المريضات (42 سنة) كانت تتبع نمط حياة نشيط: ركوب الدراجات والتزلج وغير ذلك.

ولكن قبل ستة أشهر تغيرت حياتها تماما، بسبب الصداع الشديد والدوخة، ما اضطرها إلى التخلي عن جميع أنشطتها البدنية المعتادة.

وقد شخص الطبيب المعالج ارتفاع مستوى الضغط داخل الجمجمة ووصف لها الأدوية اللازمة. بيد أن هذه الأدوية لم تساعدها ولم تخفف معاناتها.

ويقول مياسنيكوف، لا يمكن تشخيص هذا المرض دون فحص قاع العين. ويضيف موضحا، لأن المصابين بارتفاع مستوى الضغط داخل الجمجمة عليهم كل ثلاثة أشهر مراجعة أخصائي طب العيون، لأنه في 20 بالمئة من الحالات يؤدي ارتفاع الضغط داخل الجمجمة إلى فقدان الرؤية تماما. وأن الدوخة ليست من أعراض ارتفاع مستوى الضغط داخل الجمجمة.

ويقول، "تكمن المشكلة في الأذن الداخلية، لذلك لن تنفع أي أدوية في العلاج، بل فقط تمارين معينة".

ويضيف، أعراض ارتفاع الضغط داخل الجمجمة، هي الصداع وضعف الرؤية والغثيان، وليس الدوخة.

•• الشارقة-الفجر:

ضمن جولاتها في أسواق النشر العالمية التي تأثرت بالتداعيات الاقتصادية لأزمة كورونا، توجهت الشيخة بدور القاسمي، رئيسة الاتحاد الدولي للناشرين، إلى العاصمة الإسبانية مدريد، في خطوة للتأكيد على التزام الاتحاد بالتواصل مع جميع الجهات المعنية بقطاع النشر لتحديد فرص التعاون المشترك على المستوى العالمي بهدف تعزيز منظومة النشر وتحفيز نموها عالمياً.

خلال لقائها ممثلي دور النشر وأعضاء مجلس إدارة الرابطة الإسبانية

بدور القاسمي تؤكد التزامها بتوحيد جهود قطاع النشر وتعزيز نموه عالميا

والتقت الشيخة بدور القاسمي خلال الزيارة بممثلي دور النشر وأعضاء مجلس إدارة الرابطة الإسبانية لنقابات الناشرين، ووجهت دعوة للحكومات والمنظمات الدولية لتوفير بيئة حاضنة للناشرين تضمن ازدهار قطاع النشر، وتعزز جهود الاتحاد الدولي للناشرين في توحيد جهود قطاع النشر على المستوى العالمي.

واستعرضت رئيسة الاتحاد الدولي للناشرين الجهود المبذولة لتقديم رؤية منظومة النشر من خلال المشاريع الجديدة التي تم تنفيذها بعد إصدار تقرير أعده الاتحاد بعنوان "من الاستجابة إلى التعافي: تأثير جائحة كوفيد-19 على صناعة النشر العالميّة».

وأوضحت الشيخة بدور القاسمي أن "الخطة العالمية لتعزيز استدامة صناعة النشر ومرونتها (InSPIRe)» التي أطلقها الاتحاد مؤخراً ضمن خطة عمله الجديدة، ستساعد على تعزيز نمو قطاع النشر وتفتح فرص التعاون بين الناشرين والعاملين في قطاع النشر من المتخصصين في الطباعة والتوزيع، والمكتبات، والكتّاب والرسامين، مؤكدة على أهمية ضمان استدامة صناعة النشر في المستقبل.

ويضم الاتحاد الدولي للناشرين في عضويته 86 منظمة من 71 دولة تعمل في أسواق تخدم أكثر من 5.6 مليار نسمة، واحتفاءً بمرور 125 عاماً على انطلاقته، يواصل الاتحاد التزامه بالقيم التي تأسس عليها، والتي تشمل تقديم الدعم المتواصل للأعضاء، وتعزيز السياسات المتعلّقة بالنشر التعليمي وتسهيل الوصول إليه. ومن المشاريع الجديدة التي انطلقت في هذا الإطار، "أكاديمية الاتحاد الدولي للناشرين" التي تقدم سلسلة دورات تدريبية بعدة لغات لتزويد الناشرين بالأدوات اللازمة لتعزيز مهاراتهم في القطاع الرقمي.

يشار إلى أن زيارة رئيسة الاتحاد الدولي للناشرين للعاصمة الإسبانية تأتي بعد سلسلة من الزيارات التي أجرتها في وقت سابق من العام الجاري، والتقت خلالها أعضاء اتحادات الناشرين في كل من السعودية، وروسيا، وتركيا، ومصر، وكينيا، وساحل العاج، وغانا، وجورجيا.

«الشارقة الدولي للكتاب 2021» يستحدث تسهيلات لوجيستية لتعزيز تجربة زواره

•• الشارقة-الفجر

أعلنت هيئة الشارقة للكتاب عن جملة من التطويرات والخدمات اللوجستية التي تضمن لجمهور معرض الشارقة الدولي للكتاب في دورته الـ40، تستثمر من خلالها التقنيات الحديثة في خدمة الجماهير لتوفير الوقت عليهم، سواء في مطالعة أجندة المعرض وفعالياته، أو أجنحة العارضين والمرافق الخدمية، وتنظم زيارات طلاب المدارس لأجنحة المعرض.

واستحدثت الهيئة بالتعاون مع دائرة المالية المركزية بالشارقة، خدمة لشراء الكتب من دور النشر المشاركة في "معرض الشارقة الدولي للكتاب"، وذلك عبر توفير أجهزة رقمية موزعة على مداخل القاعات، تتيح للزوار الدفع عن طريق البطاقات البنكية، إلى جانب إمكانية الشراء التقليدي بالعملات النقدية مباشرة من دور النشر.

إضافة إلى ذلك، طوّر المعرض أجهزة الاستعلامات الموزعة على أبواب القاعات، عن طريق تزويدها بخصائص تسهل على ذوي الاحتياجات الخاصة استعمالها، مع توفير إمكانية طلب المساعدة عبر أجهزة الاستعلامات في حالة فقدان الممتلكات الخاصة بالزوار، فضلاً عن توفير مساحات إضافية لخدمة مواقف السيارات.

تطبيق خاص بالمعرض واستعدادات لاستقبال الطلبة

وتشهد دورة هذا العام من المعرض إضافة مميزة تتمثل في إطلاق تطبيق يحمل اسم "معرض الشارقة الدولي للكتاب"، يمكن تحميله من متجري "بلاي ستور" و"أبل ستور"، ويسمح بالاطلاع على برنامج المعرض من جلسات وورش عمل وعروض، إضافة إلى الناشرين المشاركين والكتب المعروضة؛ كما يوفر خاصية تنبيه المستعمل باقتراب توقيت الفعاليات التي يريد المشاركة فيها.

ونظراً للإقبال الكبير من طلاب المدارس على معرض الشارقة وتشجيعه للشباب للاطلاع على آخر الإصدارات والكتب التي تقع في دائرة اهتمامهم وتلبي شغفهم، حرصت هيئة الشارقة للكتاب على تطوير آلية تسجيل المدارس عن طريق الرابط التالي: https://bit.ly/2XOJN8V وذلك حرصاً على سلامة الطلاب وتنظيم حضورهم إلى المعرض، مع مراعاة كافة الإجراءات الاحترازية.

بدوره أوضح سعادة أحمد بن ركاض العامري، رئيس هيئة الشارقة للكتاب، أن المعرض يسعى إلى التطوير المستمر في الخدمات والتسهيلات التي يقدمها لجمهوره عاماً بعد الآخر، وذلك ما يضمن تصدره معارض الكتب في المنطقة والعالم.

وقال: "إن معرض الشارقة الدولي للكتاب هو الهوية التي تعبر فيها الشارقة عن مشروعها الحضاري والثقافي أمام العالم، وهو ما يجعلنا نجسد حجم اهتمامنا برسالة الإمارة تجاه المعرفة والإبداع والثقافة، بإجراءات عملية على أرض الواقع، تتعدى التنظيم العام وحجم الناشرين المُستضافين، وتصل إلى أدق التفاصيل في المعرض التي تغني وتثري تجربة الزوار وتعزز فيها الشغف تجاه القراءة واقتناء الكتب».

وتوجه العامري بالشكر إلى دائرة المالية المركزية بالشارقة على تعاونها ودعم التحول الرقمي الذي يقوده معرض الشارقة الدولي للكتاب في كافة جهوده وخدماته حفاظاً على سلامة الزوار، ومواكبةً لأحدث تقنيات في تنظيم المعارض الدولية.

وقال سعادة وليد الصايغ، مدير عام دائرة المالية المركزية بالشارقة: "نعمل على تمكين التحول التقني الذكي، وتقديم الخدمات الرقمية المبتكرة، حيث قمنا، تسهيلاً على متعاملي وزوار معرض الشارقة الدولي للكتاب، باتمام كافة الإجراءات المتبعة، التي بموجبها أصبحت كافة قنوات الدفع الرقمي في نظام الإيصال الذكي "تحصيل"، متاحة في معرض الكتاب ومنها جميع البطاقات الرقمية الدائنة والمدينة، إضافةً إلى المحافظ العالمية "أبَل باي"، "سامسونج باي"، و"جوجل باي"، ومحفظة تحصيل الرقمية "تحصيل باي"، مما يمكن لهم الدفع عبر خدمة الشحن المباشر من الحساب المصرفي».

وأضاف سعادته: "وجاءت هذه الإجراءات بما يواكب أحدث التطورات التقنية العالمية، مما يسهم في تعزيز الخدمات المقدمة الى المتعاملين بطريقة آمنة وسهلة، تحقيقاً لرؤيتنا في بناء منظومة مالية قائمة على الابتكار لتعزيز الاستدامة والازدهار».

ويتيح المعرض أمام الراغبين في زيارته، التسجيل عبر الرابط التالي: registration.sibf، حيث خصص أوقات الزيارة طوال أيام الأسبوع من الساعة 10 صباحاً حتى 10 مساءً، عدا يوم الخميس حيث سيواصل استقبال الزوار حتى 11 مساءً، ويوم الجمعة يستقبل الزوار من الساعة 4 عصراً حتى 11 مساءً.

قبيل بدء الدورة 40 من معرض الشارقة الدولي للكتاب

مؤتمر الناشرين الـ 11 ينطلق اليوم بمشاركة 546 ناشراً ووكيلاً أدبياً و35 متحدثاً

•• الشارقة-الفجر:

تنطلق اليوم الأحد 31 أكتوبر فعاليات الدورة الـ 11 من مؤتمر الناشرين، الذي تنظمه هيئة الشارقة للكتاب، بالتعاون مع الاتحاد الدولي للناشرين، قبيل انعقاد الدورة 40 من معرض الشارقة الدولي للكتاب، في مركز إكسبو الشارقة، وذلك بمشاركة نحو 546 ناشراً ووكيلاً أدبياً إلى جانب 35 متحدثاً من مختلف أنحاء العالم.

ويستضيف المؤتمر على مدى ثلاثة أيام ثماني جلسات نقاشية وسلسلة من اللقاءات بين المشاركين يتناولون فيها أبرز القضايا والتحديات التي يواجهها قطاع النشر في المنطقة والعالم، إلى جانب مواضيع متنوعة تشمل حجم مبيعات الكتب والاتفاقيات المحتملة وحركة الترجمة وحقوق النشر والتوزيع وغيرها.

وتلقي الشيخة بدور القاسمي، رئيسة الاتحاد الدولي للناشرين، كلمة رئيسة خلال افتتاح المؤتمر، تسلط فيها الضوء على الإنجازات التي حققها الاتحاد منذ تأسيسه قبل 125 عاماً والجهود التي يبذلها في دعم شركائه وتعزيز صناعة النشر في العالم، كما تستعرض الخطط المستقبلية التي وضعها الاتحاد لتحقيق أهدافه.

وتشمل فعاليات اليوم الأول من المؤتمر كلمة ترحيبية يلقيها سعادة أحمد بن ركاض العامري، رئيس هيئة الشارقة للكتاب، وجلسة حواريّة بعنوان "معاً في مواجهة الأزمة: دور خطة تعزيز استدامة ومرونة قطاع النشر InSPIRe في دعم تعافي القطاع في وقت الأزمة" يشارك فيها نخبة من خبراء النشر الدوليين لمناقشة الميثاق الدولي لتعزيز استدامة ومرونة قطاع النشر، وآلية التنسيق بين مختلف الجهات المعنية بمنظومة النشر خلال أوقات الأزمات.

في حين تنعقد الجلسة الثانية تحت عنوان "مشهد النشر في العالم العربي: إرشادات حول أسواق العالم العربي المختلفة"، يستعرض فيها الناشرون العرب المشاركون مراحل تطوّر صناعة النشر في الدول العربية، ودور الناشرين الدوليين في تعزيز نموها.

وتنظم إسبانيا، التي تحل ضيف شرف على دورة هذا العام من معرض الشارقة الدولي للكتاب، جلسة خاصة تسلط فيها الضوء على واقع قطاع النشر الإسباني، وتختتم فعاليات اليوم الأول بجلسة للمشاركين في المؤتمر حول آلية التقديم للحصول على منحة الترجمة لمعرض الشارقة الدولي للكتاب.

ويتضمن برنامج اليوم الأول لقاءات تعريفية لفتح باب التواصل والتعاون بين الناشرين وخبراء صناعة النشر لمناقشة قضايا بيع وشراء حقوق النشر، والبحث في إمكانية إبرام اتفاقيات جديدة وبشكل خاص في السوق العربية.

ويشمل برنامج اليومين الثاني والثالث من المؤتمر سلسلة من الجلسات النقاشية حول التطور والازدهار الذي يشهده قطاع النشر المستقل، إلى جانب استكشاف فرص التعاون في مجال النشر التعليمي وغيره.

تشارك في مسلسل نوح العين

حلا نورة: توقّفت سنتين ولم أعتزل التمثيل

كشفت الفنانة حلا نورة أنها من ضمن فريق عمل مسلسل نوح العين، المقرر عرضه في شهر رمضان المقبل، ويتكون من ٣٠ حلقة للمخرج البحريني مصطفى رشيد، لافتة إلى أنها أول تجربة تمثيلية لها لمسلسل من إخراجه، معبّرة عن فخرها بالعمل مع مخرج وفنان قدير له تاريخ كبير بالفن، وأنها من عشاقه منذ أن كانت صغيرة، وكانت تتابع كل أعماله الفنية.

وقالت نورة، إن المسلسل يصور في الكويت، هو مسلسل درامي ذو طابع تراثي، ويتكلم عن حقبة زمنية هي عام 1950 في الكويت، ويشارك فيه نخبة كبيرة من النجوم، منهم محمد المنصور، وحسين المنصور، وهدى الخطيب، وعلي جمعة، ومرام البلوشي، ومن المملكة العربية السعودية الفنانة أضوى فهد، وأحمد النجار، وغيرهم، مضيفة: "كلنا فريق على قلب واحد كأننا عائلة واحدة".

تجربة جديدة

وتابعت أنها تجسد دور رقية، التي تتسم بالرومانسية وقوة الشخصية بنفس الوقت، وهي تجربة جديدة بالنسبة لها، مشيرة إلى أنها سعيدة بالتعاون مع المخرج، وبالمشاركة في مسلسل مع أسماء كبيرة من الفنانين.

من ناحية أخرى، قالت إنها منذ حوالي سنتين تقريبا لم تمثّل في أي عمل درامي أو تلفزيوني، مضيفة: "أخذت استراحة محارب، وكما تعرفون أنني بدأت في مجال الفن منذ عام 2009، وكان عمري وقتها نحو 17 سنة، وعلى مدار 10 سنوات من 2009 - 2019 حققت نجاحات، ولم أتوقف عن المشاركة في المسلسلات، وكل سنة أمثل نحو عملين إلى 5 أعمال، ومع عام 2019، قررت أنني أريد أن أرتاح، مع أنه جاءتني الكثير من الفرص الذهبية، وصحيح أنني اختفيت عام 2020 وفي رمضان 2021، لكنني راضية عن كل ما حققته في السابق، والجمهور لم ينسَ حلا، لأني نشيطة في وسائل التواصل، كما أنني اتجهت اتجاها آخر، هو مجال الإعلانات".

ملتزمة بالاشتراطات

وأضافت: "في عام 2020 أثناء فترة جائحة كورونا، كنت ملتزمة جدا بالاشتراطات الصحية، وفي بداية الأزمة لم أخرج من المنزل لنحو 5 أشهر، لكنني كنت نشيطة وقتها في إنستغرام، وكنت سعيدة أن الجمهور لم ينسني ومتفاعل معي في وسائل التواصل"، واستذكرت حلا أن عروضا كثيرة جاءتها بمسلسلات في السباق الرمضاني لعام 2020، وأيضا في 2021، "لكنني اعتذرت عن كثير من الأعمال، منها مسلسلات شغف، والكون في كفة، وأمينة حاف، وغيرها، كما اعتذرت عن مسرح الطفل".

وقالت إن فترة الحجر الصحي كانت صعبة، وأنها سمعت أن الكثيرين من الفنانين واجهوا صعوبات أثناء تصوير أعمالهم، وعلقت: ومن حُسن حظي أني أخذت استراحة في هاتين السنتين. وعندما رأيت أن اسمي لا يزال مطلوبا كنت قد خططت أنه في نهاية 2021 سأرجع إلى الفن، رغم أن البعض اعتقد أنني اعتزلت، وأنا مستحيل أعتزل الفن، وسوف استمر، وأنا متفائلة كثيرا بمسلسل نوح العين، وسوف أجسّد شخصية مختلفة، وهو ثاني عمل تراثي أمثّل فيه، فقد كان العمل السابق "وعد لزام"، وهو مسلسل ذو طابع بدوي كان عام 2010 من إنتاج خالد البذال، وشارك فيه نخبة من الفنانين مثل خالد أمين، وخالد البريكي، وزهير النوباني، وعبير عيسى، وريم عبدالله، ونجلاء عبدالله، وكان المسلسل رائعا ونجح، وجسدت شخصية نوير، وإلى الآن الجمهور يستذكرها، وصوّر في الكويت.

مسرح الطفل

أما بالنسبة للأغاني الـ "سنغل"، فتقول حلا "إلى الآن لا يوجد تخطيط لها، ولا تفكير بهذا الجانب، ومن ناحية مسرح الطفل، إذا جاءتني فرصة مستقبلا لحين انتهائي من تصوير مشاهدي في مسلسل نوح العين، واعتذرت في هذه الفترة عن مسرح الطفل لعملين بسبب التزامي مع المسلسل، فأنا أصبّ كل تركيزي عليه، وشخصيتي مرتبطة بكل الشخصيات وصعب الارتباط بعمل آخر".

نسرين طافش تثير الجدل

أثارت الممثلة السورية نسرين طافش الجدل بعد منشورها عبر حسابها على مواقع التواصل الاجتماعي، والذي انتقدت فيه صوت الفنانة العالمية أديل.

وكتبت نسرين: "بمناسبة انو اغنية اديل الجديدة انتشرت كالنار في الهشيم خطرلي قول هالكلمتين انا بعمري ما سمعت غنية لأديل كاملة الا وغيرت المحطة فورا او وقفت الغنية اللي طلعت بشكل عشوائي على اليوتيوب من كمية الطاقة السلبية اللي فيها". لتنهال عليها التعليقات المنتقدة لرأيها، ما اضطرها إلى الرد بأسلوب ساخر: "لا خلاف مع الزميلة أديل... صوتها جبار طبعا... أنا لا أنتقد أشخاص أنتقد أفكار، الفكرة اني ما بحب اغانيها أنا حرة وما بطيق أغاني النكد والطاقات السلبية ان شاءالله تكون جايبه مليار مشاهدة مو ضروري سوق مع السوق كيفيي... أغاني الشجن الدافئة والشوق غير أغاني النكد".

حنان مطاوع... تطلُّ في (وشوش)

عبّرت الفنانة حنان مطاوع عن سعادتها لخوض البطولة للمرة الأولى في مشوارها، عبر إطلالتها بمسلسل (وشوش)، للمخرج أحمد حسن، حيث يتكوّن من 15 حلقة، متمنية أن يكون عملاً قوياً ومتميزاً، لينال إعجاب المشاهدين عند عرضه على القنوات التلفزيونية، كما ثمّنت مشاركتها في البطولة إلى جانب نخبة من النجوم، لا سيما الفنان محمود عبدالمغني.

مصدر في الشركة المنتجة، قال إن المخرج انتهى من معاينة أماكن التصوير الخارجي، واختار عدداً منها، إضافة إلى بلاتوهات التصوير الداخلي في استديو الفنان نور الشريف، في حين سيتم تحديد موعد العرض، عقب انتهاء التصوير، الذي ينطلق مطلع الأسبوع المقبل).

في سياق منفصل، تواصل مطاوع قراءة دورها في المسلسل الجديد (التحدي)، الذي تعتزم تصويره قريباً، وتشارك فيه إلى جانب الفنانين أحمد فهمي ويسرا اللوزي، وباقة أخرى من المشاركين.

لطيفة سعيدة بنجاح كليب (الأستاذ)

أعربت الفنانة التونسية لطيفة عن سعادتها الكبيرة بأن كليب "الأستاذ" لاقى صدى كبيرا، وذلك خلال مداخلة هاتفية مع برنامج "مساء DMC"، الذي يعرض على شاشة DMC.

وقالت لطيفة إن كليب "الأستاذ" ينقل مشاعر انتماء المواطن لدولته "فكرة الكليب مبنية على الأستاذ الذي ينقب عن الآثار، عشان يطلع للناس أحلى ما في بلده، وهو ده الأستاذ اللي يتقال له سيد الرجالة زي ما الأغنية بتقول".

وعن سبب اختيار الأماكن الأثرية في مصر من أجل تصوير العمل، ذكرت: "مقصود لأن مفيش زي أهرامات مصر"، مضيفة أن اختيار الموقع كان فكرتها وفكرة المخرج فادي حداد.

منوعات
الفجر

خبيرة تغذية تدعو إلى القيام بخطوة مهمة جدا قبل البدء بتقطيع البطيخ الأحمر

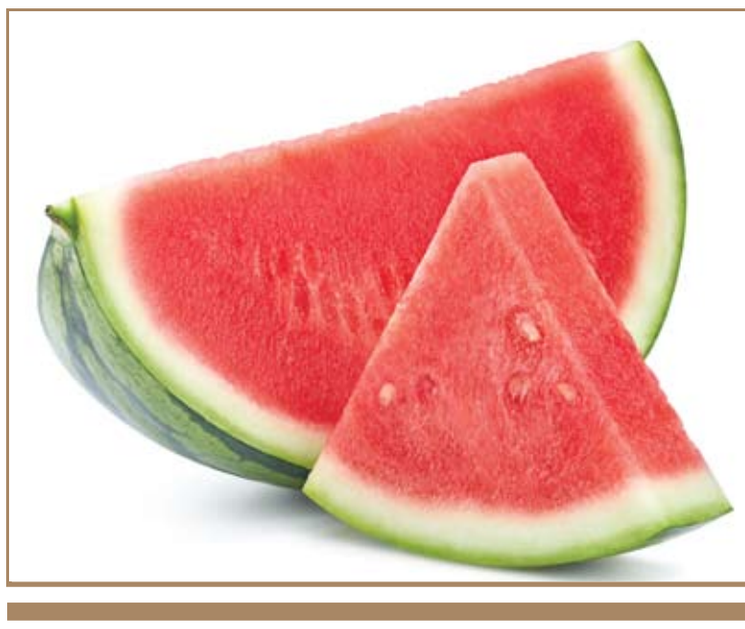

قالت خبيرة التغذية أنتونينا ستارودوبوفا، إنه يجب غسل الغلاف الخارجي للبطيخ الأحمر والأصفر بماء دافئ وصابون، لتلافي انتقال الميكروبات من السطح إلى اللب عند قطع هذه الثمار.

وشددت على أن مثل هذه الميكروبات، يمكن أن تتسبب بظهور عدوى معوية.

وأضافت ستارودوبوفا، التي تشغل منصب كبير خبراء التغذية في مديرية الصحة بموسكو: "قبل تقطيع البطيخ، يجب غسل سطحه الخارجي جيدا بالماء الدافئ والصابون، نظرا لوجود مخاطر عالية من وصول الميكروبات من السطح إلى اللب عند التقطيع، مما قد يؤدي إلى إصابة من يتناولها بعدوى معوية. لا يجوز تناول البطيخ الذي تعرض للتلف خلال النقل أو التخزين، أو إذا كان لون اللب يثير الشك أو له رائحة غير المعهودة".

وأكدت أنه من الضروري حماية سطح البطيخ من التلوث ومن الحشرات الطائرة لأنها يمكن أن تكون ناقلة للميكروبات التي يمكن أن تسبب أمراضا معدية مختلفة، وتسمما غذائيا.

وقالت الخبيرة: "لا يجوز تناول البطيخ بالبذور، لأن قشرة بذور البطيخ وخاصة البطيخ الأصفر قاسية للغاية، وهو ما يمكن أن يسبب مشاكل في الجهاز الهضمي".

قرأت لك

الفراولة للحامل

- تساعد في بناء الخلايا السمعية للجنين وتزيد من ذكائه، لاحتوائها على نسب عالية من اليود.
- تعزّز من صحة الجهاز المناعي، كونها تضم نسباً عالية من فيتامين ج.
- تدعم نمو الحبل الشوكي لدى الطفل لاحتوائها على)الفولات(.
- تقلّل من فرص إصابة الجنين بالتشوهات الخلقية التي قد يتعرض لها خلال فترة تكوينه، لاحتوائها على (الفوليك أسيد).
- تحمي الحامل من الإصابة بالإمساك وتسهم في تسهيل عملية الهضم، لاحتوائها على الألياف.
- تحتوي على نسبة عالية من المياه، ما يحفظ بشرة الأم من الجفاف.
- تقلّل من فرص إصابة الطفل بالسُّمنة، تصلب الشرايين والأوعية الدموية وأمراض القلب.
- تقي من الإصابة بفقر الدم.
- تحتوي على مضادات الأكسدة، ما يقلّل من خطر الإصابة بسرطان الثدي وعنق الرحم.
- تضم قليلاً من السعرات الحرارية، حيث إن 100 جرام من الفراولة الطازجة تحتوي على 32 سعرة حرارية فقط.
- تحتوي على كمية عالية من (الفلافونويدات) التي تُستخدم مادةً مضادةً للالتهابات وتساعد على حماية القلب بسبب خصائصها المضادة للالتهابات.
- يوجد فيها (البوتاسيوم) بنسبة عالية، فتمنع ارتفاع ضغط الدم.

سؤال وجواب

- **كم عدد الدول الإسلامية في العالم؟**
  - 44 دولة
- **كم دولة في قارة أمريكا الشمالية؟**
  دولتان
- **ما هو الأبنوس؟**
  خشب أسود قاس
- **ما هو اسم عاصمة بولندا؟**
  وارسو
- **كم طول الأمعاء الدقيقة في جسم الإنسان؟**
  - ثمانية أمتار
- **كم دولة في العالم لا تطل على البحر ؟**
  - 26 دولة
- **من أطلق أسم الشرطة على رجال الأمن؟**
  - علي بن أبي طالب

الأوكرانية فيكتوريا أونوبرينكو تنافس في نهائي الفردي خلال بطولة العالم للجمباز الإيقاعي في مركز المعارض العامة بغرب اليابان. ا ف ب

أفضل أربعة فيتامينات للحصول على بشرة أكثر صحة ونقاء

يمكن الحصول على بشرة أكثر إشراقا ونقاء بطريقة أسهل مما نعتقد، مع القليل من بعض الفيتامينات الإضافية. وفيما يلي أفضل أربعة فيتامينات لبشرة أفضل.

فيتامين (د)

يصنع الجسم فيتامين (د) عندما يمتص الجلد ضوء الشمس، ثم يمتصه الكبد والكلى وينتقل في جميع أنحاء الجسم للمساعدة في تكوين خلايا صحية.

ويمكن أن يساعد فيتامين (د) في الحفاظ على بشرة شابة وأكثر إشراقا حيث يساعد البشرة على تجديد الخلايا ويمنح توهجا صحيا.

فيتامين C

يوجد فيتامين C بمستويات عالية في البشرة، وهو ضروري للحفاظ على بشرة مشرقة وصحية.

ويساعد في درء علامات الشيخوخة لأنه يلعب دورا حيويا في تخليق الكولاجين، ما يعني أن التجاعيد تظهر أقل ويشفى الضرر الذي يلحق بالطبقة الخارجية من الجلد بسرعة.

ويحتوي أيضا على خصائص مقاومة للسرطان (مضادات الأكسدة)، ويمكن أن يساعد تناوله عن طريق الفم في تعزيز فعالية كريمات الشمس.

فيتامين E

هو أحد مضادات الأكسدة مثل فيتامين C، ومن وظائفه الرئيسية في الجسم المساعدة في الإصلاح والحماية من أضرار أشعة الشمس.

ويمتص فيتامين E الأشعة فوق البنفسجية الضارة من الشمس عند وضعه على الجلد، ما يساعد على تقليل فرص ظهور البقع الداكنة والتجاعيد.

فيتامين K

يعد ضروريا لعمليات الجسم عند تخثر الدم، ما يجعله ضروريا لمن يعانون من أمراض جلدية معينة.

ويمكن أن يساعد في علاج الندبات والأوردة العنكبوتية والبقع الداكنة وعلامات التمدد والهالات السوداء تحت عينيك.

وفي حين أن البحث في فيتامين K محدود، كثيرا ما يستخدم الأطباء الكريمات التي تحتوي على فيتامين K للمساعدة في التورم والكدمات بعد الجراحة.

مساحة للتلوين

هل تعلم؟

- اول قوارب شراعية بنيت في مصر.
- هل تعلم أن البرازيل سمّيت بإسم شجرة.
- هل تعلم أن البرازيل تغطّي 50% من قارة أمريكا الجنوبية.
- اصغر البابوات سناً في تاريخ الفاتيكان كان يبلغ من العمر 11 سنة فقط.
- مملكة (لوسوتو) الأفريقية محاطة من جميع جوانبها بجمهورية جنوب أفريقيا.
- الفلفل الحار يحتوي على أعلى نسبة ممكنة من فيتامين (سي) مقارنة بجميع الخضراوات والفواكه الأخرى.
- تتسع خزانات وقود طائرة البوينغ 747 لأكثر من 227 ألف لتر.
- في العام 1837 اصدر قاضٍ بريطاني حكما نص على انه يجوز للمرأة أن تقضم انف أي رجل يقوم بتقبيل شفتيها دون رغبتها.
- إجمالي ثروات أغنى 3 أشخاص في العالم يزيد بكثير على إجمالي الدخل السنوي الذي يحصل عليه 600 مليون شخص من سكان الدول الأكثر فقرا في العالم.
- عندما يولد الإنسان يكون في جسمه 300 عظمة ، إلا أن ذلك العدد يتراجع إلى 206 فقط عند الوصول إلى سن البلوغ .
- هل تعلم أن مجموعة من وحيد القرن تسمّى كراش.
- مجموعة من طيور البوم تسمى برلمان.

قصة الساحرة الطيبة

كانت احدى الساحرات الشريرات مستاءة كثيرا من ساحرة اخرى لكنها طيبة تسمى ام الخيرات، فعملت على سحرها وتحويلها إلى بومة فانطلقت ام الخيرات بعيدا حتى تستطيع ان تجد علاجا لها وعرفت ان علاجها في تخليص مدينة كبيرة من شراً يمتلكها، وبعد مرور اياما، ربما شهور وصلت إلى احدى المدن التي كان يحكمها ساحر شرير عرفته عندما رأته لكنه لم يعرفها لانه لم يشاهدها فقررت ان تكون هذه مدينتها.. وبدأت العمل على الفور فذهبت إلى احدى البيوت التي يسكنها فتاة شديد الجمال يطمع في الزواج منها ذلك الساحر واخذت تراقبها عن كثب حتى استغربت الفتاة سر تلك البومة التي تقف بجوار نافذتها فقررت طردها وعندما حاولت ذلك قالت لها ام الخيرات انتظري.. انا لست شريرة دعيني اقص عليك قصتي وبدهشة كبيرة استمعت لها الفتاة وعرفت سرها وسر حاكمهم الساحر الشرير وكيف تستطيع ان تقضي عليه.

وقالت لها ام الخيرات ان طبق من التوت الاحمر الشهي الذي يعشقه الساحر سيكون هو سلاحهم، وبالفعل في صباح اليوم الثاني كانت الفتاة تمر عبر الغابة وهي تحمل طبق من التوت الاحمر يظن من يراه انها قطفته منذ دقائق لكنه كان توتا مسموما جهز خصيصا للساحر الشرير الذي رآها تعبر الغابة فقطع عليها الطريق والقي عليها تحية خبيثة فقدمت له طبق التوت وتناوله من يديها ليلتهمه وهو عائد إلى قصره سعيدا جدا بمحادثة فتاته التي يعشقها وحينما وصل إلى قصره كانت اوصاله ترتعد وقدماه لا يستطيعان حمله فخر على الارض وقد تيبس جسده ثم جف كثيرا واصبح مثل لوح كبير من الثلج فدخلت ام الخيرات وهي تطير ودخلت الفتاة الجميلة وامسكت بقطعة كبيرة من الحجر لتفتت الساحر الشرير الذي تحول إلى قطرات من الماء شربتها الارض واختفى إلى الابد وعادت ام الخيرات كما كانت ساحرة طيبة، وبعودتها احترقت الساحرة الشريرة ليعيش الجميع في اطمئنان.