منوعات الفجر

الثلاثاء 6 مايو 2025 م - العـدد 14446

Tuesday 6 May 2025 - Issue No 14446

ص 22

مجلس شباب مؤسسات الشيخ محمد بن خالد يناقش حقوق الملكية الفكرية في معرض أبو ظبي للكتاب

ص 27

ريهام عبد الغفور تقدم الكوميديا في فيلم «برشامة»

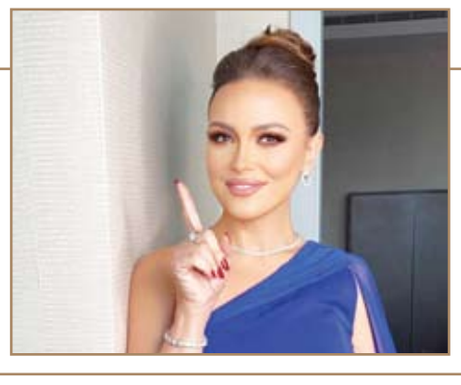

الأطعمة فائقة التصنيع تزيد خطر الوفاة المبكرة ص 23

المراسلات: ص.ب :505

email:munawaat@alfajrnews.ae

الرجال أكثر إصابة بـ3 أمراض خطيرة

في العديد من البلدان، يكون الرجال أكثر عرضة لخطر الإصابة بـ3 أمراض، هي ارتفاع ضغط الدم، والسكري من النوع 2، وفيروس نقص المناعة البشرية -الإيدز، وفق دراسة عالمية جديدة.

وضم فريق البحث باحثين من جامعة ساوث دنمارك، وجامعة روما، وجامعة بادوا، وجامعة موناش، وجامعة ماليزيا.

وبحسب "هيلث داي"، درس الباحثون التفاوتات الصحية القائمة على الجنس فيما يتعلق بارتفاع ضغط الدم، والسكري من النوع 2، وفيروس نقص المناعة البشرية -الإيدز فيما يصل إلى 200 دولة ومنطقة. وقارنوا معدلات الإصابة بالأمراض بين الرجال والنساء، ونظروا في اختلافات التشخيص والعلاج. وقال الباحثون إنه على الرغم من أن الرجال في العديد من البلدان لديهم احتمالات أكبر للإصابة بهذه الأمراض الـ 3، لكنهم أيضاً أقل ميلًا لطلب الرعاية الطبية أو اتباع خطط العلاج. وبشكل عام، كانت معدلات الإصابة بالأمراض والوفيات أعلى لدى الرجال.

كما لاحظ الباحثون أنه في معظم البلدان، كانت معدلات التدخين أعلى لدى الرجال، بينما كانت معدلات السمنة أعلى لدى النساء.

وقال الباحثون إن هناك حاجة ماسة لاستراتيجيات جديدة لتشجيع الرجال على المشاركة في خدمات الوقاية والرعاية الصحية.

العلماء يعثرون على مصدر آخر للذهب في الكون

لطالما حاول علماء الفلك على مدى عقود فهم أصل العناصر الثقيلة في الكون، مثل الذهب، واليوم، يشير بحث جديد استند إلى احتمال وجود مصدر غير متوقع للذهب وهو النجوم المغناطيسية النيوترونية. ويُعتقد أن العناصر الأخف مثل الهيدروجين والهيليوم، بالإضافة إلى كمية قليلة من الليثيوم، ظهرت في المراحل الأولى بعد الانفجار العظيم قبل نحو 13.8 مليار عام.

لاحقا، أطلقت النجوم المنفجرة عناصر أثقل مثل الحديد، والتي أصبحت جزءًا من النجوم والكواكب الوليدة، وفقا لما ذكرته شبكة "سي إن إن". ومع ذلك، ظل توزيع العناصر الأثقل من الحديد، مثل الذهب، لغزًا محيرًا للفيزيائيين الفلكيين. وقال أنيرود باتيل، الباحث الرئيسي في الدراسة المنشورة في مجلة رسائل الفيزياء الفلكية: "هذا سؤال جوهري يتعلق بأصل المادة المعقدة في الكون".

في السابق، ارتبط إنتاج الذهب الكوني فقط باصطدامات النجوم النيوترونية، فقد لاحظ الفلكيون في عام 2017 اصطدامًا بين نجمين نيوترونيين، أدى إلى موجات جاذبية وانفجار أشعة غاما، وإنشاء عناصر ثقيلة مثل الذهب والبلاتين والرصاص، فيما يُعرف بظاهرة "كيلونوفا"، والتي يُنظر إليها كمصانع ذهب في الفضاء.

لكن بحسب إريك بيرنز، المؤلف المشارك للدراسة وأستاذ الفيزياء الفلكية بجامعة ولاية لويزيانا، فإن هذه الاندماجات حدثت في الغالب قبل مليارات السنوات فقط.

سيول البتراء في الأردن تجلي 1800 سائح

أجلت السلطات الأردنية يوم أمس الأول الأحد نحو 1800 سائح أجنبي من مدينة البتراء الأثرية بعد أن حاصرتهم السيول، على ما أفاد مصدر رسمي أردني.

ونقلت قناة "المملكة" الرسمية عن مفوض إدارة شؤون المحمية والسياحة في سلطة إقليم البترا يزن محادين قوله إن "كوادر الإنقاذ في سلطة إقليم البترا والدفاع المدني أجلت الأحد مئات السياح في البترا من دون تسجيل أي إصابات، بعد مداهمة السيول الموقع الأثري بعد ظهر اليوم".

وأضاف إن "عدد السياح الذين زاروا الموقع الأثري اليوم بلغ 1785 سائحا، أجلت كوادر الدفاع المدني معظمهم".

وأكد محادين "عدم تسجيل أي إصابات تذكر بين جميع السياح الذين جرى إجلاؤهم"، مشيرا إلى أن "السلطة أوقفت بيع تذاكر الدخول للموقع الأثري من بعد ظهر اليوم ضمانا لسلامة السياح".

وقد بثت إدارة الأرصاد الجوية الأردنية مقطع فيديو يظهر هطول السيول من حول المدينة الأثرية وتجمع السياح عند باب الخزنة، أشهر موقع في المدينة الأثرية، تمهيدا لإجلائهم.

فوائد البامية: درعكِ الطبيعي لصحة القلب والمناعة والجهاز الهضمي

البامية واحدة من أنواع الخضروات الشهية والمعروفة في جميع الثقافات، لكن يبدو أن الأمر لم يتوقف عند المذاق الطيب، بينما هو طعام صحي غني بالعناصر الغذائية التي تُعزز صحة القلب وتقوي المناعة.

للتعرف أكثر عن فوائد البامية الخضراء وطرق تناولها بشكل صحيح، فإن هناك العديد من الدراسات التي كشفت عن القيمة الغذائية لها، وفيما يلي نستعرضها بمزيد من التفاصيل.

القيمة الغذائية للبامية

بحسب Medical News Today، فإن البامية تعد مصدراً غنياً بالعديد من العناصر الغذائية الأساسية، فهي تحتوي على كميات جيدة من فيتامين C، الذي يساعد على تعزيز المناعة، إضافة إلى فيتامين K الضروري لتخثر الدم. كما تحتوي على فيتامين A، ومجموعة من فيتامينات B، والمغنيسيوم، والكالسيوم، والحديد، مما يجعلها خياراً ممتازاً لدعم الصحة العامة، خاصة في مراحل النمو والحمل.

ويشير نفس المصدر إلى أن البامية تحتوي على نسبة عالية من الألياف، حيث يمكن لكوب واحد "حوالي 100 غرام" من البامية المطبوخة أن يوفر ما يقارب 3.2 غرام من الألياف الغذائية، ما يعزز من الشعور بالشبع ويُحسن من وظائف الجهاز الهضمي.

فوائد البامية

كما سبق وذكرنا فإن الفوائد الصحية للبامية عديدة ومتنوعة، وفيما يلي نستعرض أبرزها وفقاً لما حدد العلم.

تنظيم سكر الدم

موقع Healthline أشار في تقرير تفصيلي عن فوائد البامية إلى أن الألياف القابلة للذوبان التي تحتويها تساعد في تنظيم مستويات السكر في الدم. ويعود ذلك إلى أن هذه الألياف تعمل على إبطاء امتصاص الكربوهيدرات في الجهاز الهضمي، ما يمنع ارتفاع السكر بعد تناول الطعام، وهي خاصية مفيدة جداً لمرضى السكري أو المعرضين للإصابة به.

غنية بمضادات الأكسدة

صحة الإنسان بشكل عام تتوقف على قوة جهاز المناعة وقدرته على حماية الشخص من الأمراض، ومن أهم مقويات جهاز المناعة هي مضادات الأكسدة.

أفادت تقارير علمية أن البامية غنية بمركبات مضادة للأكسدة مثل البوليفينولات، والتي لها دور فعال في تقليل الالتهابات ومحاربة الأضرار الناتجة عن الجذور الحرة، وهي مركبات قد تسهم في تطور الأمراض المزمنة مثل أمراض القلب والسرطان. تشمل هذه المضادات مركبات مثل الكيرسيتين، والكاتيشين، وهي تعمل على تعزيز المناعة وتحسين صحة الأوعية الدموية.

تعزيز صحة القلب

البامية تساعد في تقليل مستويات الكوليسترول الضار (LDL)، وذلك بفضل محتواها من الألياف القابلة للذوبان، التي تعمل على ربط الكوليسترول في الأمعاء ومنعه من الامتصاص. وبالتالي، تساهم البامية في تحسين صحة القلب وتقليل مخاطر الإصابة بتصلب الشرايين. الاستهلاك المنتظم للأطعمة الغنية بالألياف مثل البامية له علاقة مباشرة بتقليل خطر الإصابة بأمراض القلب التاجية، وارتفاع ضغط الدم، والسكتات الدماغية.

تحسين الهضم

البامية غنية بالألياف كما أنها تحتوي على مادة "الميوسيلج" الهلامية، وكلاهما يساعد على تسهيل مرور الطعام في الأمعاء وتمنع الإمساك. كما تعزز من بيئة الأمعاء الصحية، وهو ما يعد أمراً مهماً لدعم امتصاص المغذيات وتقوية المناعة.

تساعد على الشعور بالشبع

بالإضافة إلى كل الفوائد السابقة فإن البامية أيضاً منخفضة السعرات الحرارية وتكاد تخلو من الدهون، مما يجعلها خياراً مثالياً لمن يتبعون حمية غذائية. فهي تحتوي على حوالي 33 سعرة حرارية فقط لكل كوب مطبوخ، مما يُتيح إدراجها في الوجبات دون القلق من زيادة الوزن. وبفضل الألياف العالية، تساعد البامية في الشعور بالشبع لفترة أطول، مما يقلل من الرغبة في تناول الطعام بين الوجبات.

مفيدة للحامل

فيما يتعلق بالحمل، فإن البامية تحتوي على كميات جيدة من حمض الفوليك، الذي يعتبر عنصراً بالغ الأهمية للنساء الحوامل، حيث يقلل من خطر العيوب الخلقية في الجنين، خاصة تلك المرتبطة بالجهاز العصبي.

مكافحة التعب والإجهاد

البامية تحتوي على نسب من المغنيسيوم، وهو معدن يرتبط بدعم الوظائف العصبية والعضلية، ما يساعد في تقليل الشعور بالإجهاد وتحسين نوعية النوم. كما أن وجود مضادات الأكسدة مثل الكيرسيتين والفلافونويدات يساهم في محاربة الالتهابات التي قد تؤدي إلى التعب المزمن أو الإرهاق الذهني.

ولأن نقص المغذيات مثل فيتامينات B والمغنيسيوم والحديد يرتبط غالباً بالإرهاق، فإن تناول البامية بانتظام يمكن أن يوفّر دفعة غذائية طبيعية تساهم في الحفاظ على النشاط اليومي ومقاومة التوتر البدني والعصبي.

مصدر مقرب من الملك: الأمير هاري فقد أي فرصة للمصالحة

أكد مصدر داخل القصر الملكي البريطاني، أن الأمير هاري "فقد الاتصال بالواقع تماما" بعد مقابلته المثيرة مع بي بي سي، والتي وُصفت بأنها محاولة "التدمير الكامل".

وأوضح المصدر أن مساعدي الملك تشارلز يرون أن هذه المقابلة، التي أُجريت الجمعة، هي دليل على أن الأمير هاري "لا يفهم الرسالة". وأضاف المصدر أن القصر اعتبر أن الأمير هاري في تصرفه الأخير يظهر "انسلاخا تاما من للواقع".

وكان الأمير هاري قد أدلى بتصريحات مثيرة، إذ تحدث عن قضايا العائلة الملكية بينما أكد في الوقت نفسه أنه "يرغب في المصالحة".

تُفهم المقابلة على أنها عمّقت الهوّة بين قصر باكنغهام والأمير هاري وزوجته ميغان، مما يجعل المصالحة بين الطرفين أكثر بُعدا من أي وقت مضى.

وقال المصدر: "لقد أصبح هاري منفصلا تماما عن الواقع. هذا الرجل لا يفهم الرسالة".

وأضاف: "والده تجنب كل محاولاته في السنوات الأخيرة للتحدث عبر الهاتف أو إرسال رسائل من خلال دوائر مختلفة. هذه اللحظة التلفزيونية تظهر يأسه ورفضه تحمل أي مسؤولية عن الهجمات على أفراد العائلة الملكية، ومحاولاته تقويض المؤسسة الملكية، وكذلك الادعاءات القاسية حول العنصرية والتنمر".

وأوضح المصدر: "أحد أعضاء فريق الملك تشارلز وصفه بأنه 'مضطرب'، معتقدا أن إجراء مقابلة إعلامية كهذه، والتي كانت واضحة في مهاجمتها لوالده وأخيه، قد تبعد فرصة أي نوع من المفاوضات". وأضاف: "إذا كان هاري يعتقد أن التوجه بأسلوب 'التدمير الكامل' كان خطوة ذكية، فقد كان مخطئا للغاية".

ميتا تهدد بوقف خدماتها في نيجيريا

تعهدت شركة ميتا بمواجهة الغرامات التي فرضت عليها في نيجيريا لانتهاكها خصوصية بيانات المستخدمين، مهددة، وفق تقارير، بحجب فيس بوك، و إنستغرام، في أكثر دولة إفريقية سكاناً.

ورفضت محكمة نيجيرية الأسبوع الماضي استئناف الشركة الأمريكية لإلغاء غرامة ضدها بـ 220 مليون دولار فرضتها اللجنة الفدرالية للمنافسة وحماية المستهلك.

وقالت ميتا وفق أوراق محكمة الاستئناف، كما نقلت وسائل إعلام مختلفة بينها "بي بي سي" وموقع "ذي أفريكا ريبورت"، إنها "قد تُجبر على إغلاق خدمات فيس بوك وإنستغرام في نيجيريا" رغم أنها من أكثر المنصات التي تحظى بشعبية في نيجيريا.

وقالت وسائل إعلام نيجيرية إن أمام ميتا مهلة حتى نهاية يونيو-حزيران لدفع الغرامة.

واعتبر متحدث باسم ميتا أن قرار اللجنة "لا يأخذ بعين الاعتبار النطاق الواسع للإعدادات والأدوات التي تتيح لجميع مستخدمي فيس بوك، وإنستغرام في نيجيريا التحكم في كيفية استخدام معلوماتهم".

ماذا يحدث للجسم عند تناول مكملات المغنيسيوم وفيتامين سي معاً؟

من الأفضل الحصول على الفيتامينات والمعادن من الأطعمة، ولكن مكملات المغنيسيوم وفيتامين سي مفيدة ومتوفرة بسهولة بدون وصفة طبية، ولكل منهما فوائد عديدة هامة.

مثلاً، يساعد المغنيسيوم على دعم وظائف العضلات والأعصاب، وإنتاج الطاقة، وصحة العظام. ويدعم فيتامين سي امتصاص الحديد، والمناعة، والتئام الجروح، ويقلل من خطر الإصابة بالأمراض المزمنة.

وبينما يساعد المغنيسيوم على النوم، يمد فيتامين سي الجسم بجرعة من النشاط.

ووفق "فري ويل هيلث"، يعد تناول مكملات المغنيسيوم وفيتامين سي معاً آمناً بشكل عام، وقد يكون له بعض الآثار التكميلية المفيدة، مثل دعم الجهاز الهضمي، حيث يساعد فيتامين سي على امتصاص المزيد من الحديد، ويساعد المغنيسيوم على انتظام حركة الأمعاء.

ويعرف فيتامين سي بدعمه للمناعة، بينما يساعد المغنيسيوم في تخفيف التوتر عن طريق تهدئة الجهاز العصبي.

التوقيت: ينصح بتناول المغنيسيوم قبل النوم، لأنه يساعد على تحسين النوم.

كيفية تناول المكملين معاً

تقسيم الجرعات: إذا كنت تتناول أكثر من 500 ملغ من فيتامين سي في المرة الواحدة، فقسّمها إلى جرعتين مختلفتين: صباحاً وبعد الظهر، أو صباحاً ومساءً. نوع المكمّل: فيتامين سي المخزّن "أسكوربات الكالسيوم" ألطف على المعدة. كما أن جليسينات المغنيسيوم ألطف على المعدة.

إدمان «بابجي» يُصيب مراهقاً بشلل جزئي

في حادثة صادمة تسلط الضوء على العلاقة الخطيرة بين إدمان الألعاب الإلكترونية والصحة الجسدية، خضع شاب هندي يبلغ من العمر 19 عاماً لعملية جراحية معقدة في العمود الفقري، بعد إصابته بشلل جزئي، نتيجة تدهور حالته الصحية بسبب إدمانه لعبة "بابجي" وإصابته غير المشخصة بالسل الشوكي.

وكان الشاب يقضي أكثر من 12 ساعة يومياً في غرفته، منعزلًا عن العالم ومندمجاً في اللعب، ما أسهم في تفاقم مشكلات صحية خطيرة في عموده الفقري. وبدأ يشعر بانحناء في ظهره وفقدان تدريجي للسيطرة على المثانة، إلى أن وصل إلى مرحلة لم يعد قادراً فيها على المشي. بعد تأخر ملحوظ في طلب العلاج، تم نقل الشاب إلى مركز الإصابات الشوكية الهندي (ISIC)، حيث اكتشف الأطباء إصابته بحالة متقدمة من السل الشوكي، مع تأثير على فقرتين في العمود الفقري (D11 وD12)، ما أدى إلى تكون صديد وضغط شديد على الحبل الشوكي. أظهرت الفحوصات الطبية وجود تشوه حاد في العمود الفقري يُعرف بالحدب الجانبي (kypho-scoliosis)، ما استدعى تدخلًا جراحياً طارئاً، باستخدام تقنية الملاحة الشوكية الحديثة، التي ساعدت في محاذاة العمود الفقري بدقة عالية. وقال الدكتور فيكاس تاندون، رئيس قسم جراحة العمود الفقري بالمركز: "واجهنا تحدياً مزدوجاً: السل الشوكي المتقدم وتأثير العزلة والإدمان الرقمي على حالة الشاب البدنية والنفسية".

جامعة الإمارات تختتم مشاركتها في معرض أبوظبي الدولي للكتاب 2025

•• أبوظبي-الفجر:

اختتمت جامعة الإمارات العربية المتحدة أمس مشاركتها في فعاليات الدورة الـ34 لمعرض أبوظبي الدولي للكتاب 2025، والذي أُقيم خلال الفترة من 26 أبريل إلى 5 مايو، وسط حضور نوعي متميز. وحرصت الجامعة على إثراء المعرض بمجموعة من الأنشطة الثقافية والفعاليات المتنوعة، إلى جانب تنظيم لقاءات مع الزوار والمشاركين من دور النشر والأدباء والكتاب.

وأشارت الدكتورة فاطمة البريكي، مدير عمادة المكتبات بالإنابة بجامعة الإمارات، إلى أهمية مشاركة الجامعة في هذا الحدث الثقافي العالمي، الذي يُعد محطة سنوية لإبراز مستجدات الفكر والتنوع الثقافي، وتسليط الضوء على إصدارات دور النشر، والمساهمة في إثراء الحوار الثقافي، حيث عكست مشاركة الجامعة حرصها على تعزيز القيم الثقافية المتنوعة، والقدرة على تفعيل الإبداع والابتكار في مختلف مجالات الثقافة والمعرفة، علاوةً على تعريف زوار المعرض بما تمتلكه الجامعة من مصادر واسعة وخدمات مميزة تدعم التعلم والتدريس والبحث العلمي في المجتمع الجامعي. ونظّمت الجامعة جلستين حواريتين ضمن مشاركتها في المعرض، جاءت الجلسة الأولى تحت عنوان "التعليم وعام المجتمع"، شارك فيها الدكتور علي الأحبابي، مدير مركز جامعة الإمارات للسياسة العامة والقيادة متحدثا، وأدارتها الدكتورة نعيمة الحوسني، حيث نوقش خلالها دور التعليم وأثره في المجتمع.

فيما ناقشت الجلسة الثانية، "دور القراءة في تعزيز الهوية الوطنية"، التي قدّمتها الأديبة الإماراتية الدكتورة باسمة يونس، وأدارتها الدكتورة وفاء الشامسي، حيث سلطت الجلسة الضوء على أهمية القراءة في تعزيز الانتماء الوطني وفهم الثقافة والتراث المحلي، كما ناقشت دور الكتب والمصادر الثقافية في تشكيل الهوية الوطنية وتعميق الوعي لدى أفراد المجتمع، إلى جانب إبراز أهمية توعية الأجيال الجديدة بتاريخ الوطن وقيمه الأصيلة.

بتوجيهات د. شما بنت محمد بن خالد آل نهيان

مجلس شباب مؤسسات الشيخ محمد بن خالد يناقش حقوق الملكية الفكرية في معرض أبو ظبي للكتاب

•• أبوظبي- الفجر:

بتوجيهات رئيس مجلس إدارة مؤسسات الشيخ محمد بن خالد آل نهيان الثقافية والتعليمية، الشيخة د. شما بنت محمد بن خالد آل نهيان، نظم مجلس شباب مركز الشيخ محمد بن خالد آل نهيان الثقافي جلسة ثقافية حوارية ناقشت كتاب "حماية حقوق الملكية الفكرية بنظام السجل الرقمي البلوكتشين"، للكاتبة الأستاذة حصة محمد عبدالله الكعبي، إحدى أعضاء المجلس.

وقد أدارت الحوار هند الظاهري، عضو مجلس شباب مؤسسات الشيخ محمد بن خالد آل نهيان، وذلك ضمن فعاليات معرض أبوظبي الدولي للكتاب في دورته الرابعة والثلاثين لعام 2025، الذي يهدف إلى تقديم محتوى ثقافي رفيع المستوى، كما يُعد منصة حيوية لتعزيز التعاون بين قطاعات النشر الإقليمية والصناعات الإبداعية، مما يسهم في نمو ثقافة شاملة تتبنى الوسائط المقروءة والمرئية والمسموعة والتفاعلية، فضلاً عن استكشاف مستقبل صناعة النشر ودعم تطور المجتمع الثقافي في أبوظبي والإمارات كافة. حيث استضاف جناح مؤسسة بحر الثقافة هذه الفعالية المميزة، في إطار دعم المؤسسة للحراك الثقافي والمعرفي، برئاسة سمو الشيخة روضة بنت محمد بن خالد آل نهيان.

ويُعد كتاب الأستاذة حصة الكعبي أول إصدار من نوعه محليًا يتناول موضوع حماية حقوق الملكية الفكرية بنظام السجل الرقمي البلوكتشين من منظور قانوني متخصص، حيث سلطت المؤلفة الضوء خلال الجلسة على أهمية دمج التقنيات الحديثة، وعلى رأسها تقنية البلوكتشين، في حماية حقوق المؤلف والمصنفات الفكرية، لا سيما في ظل التحول الرقمي المتسارع في دولة الإمارات العربية المتحدة والعالم.

وقد شملت الجلسة عددًا من المحاور الرئيسة، من أبرزها: التعريف بتقنية البلوكتشين وآلية عملها ،دور البلوكتشين في توثيق الحقوق وحمايتها من الانتهاك أو التزوير.، تحليل الإطار التشريعي المحلي لحقوق الملكية الفكرية. والتحديات القانونية المصاحبة لاستخدام التقنية في هذا المجال.

واختُتمت الجلسة بعرض المؤلفة لأبرز التوصيات والمقترحات القانونية لدعم استخدام البلوكتشين في حماية الحقوق الفكرية.

وقد حظيت الجلسة الثقافية بإعجاب الحضور، وتفاعلوا معها بشكل كبير، لما تميزت به من طرح علمي حديث يجمع بين القانون والتكنولوجيا، وما يمثله الكتاب من إضافة نوعية للمكتبة القانونية الإماراتية. كما عبّر الحضور عن تقديرهم لمجلس الشباب المؤسسي في مؤسسات الشيخ محمد بن خالد آل نهيان ، مثمنين الدور الكبير لرئيس مجلس الإدارة، سمو الشيخة د. شما بنت محمد بن خالد آل نهيان، في دعم الحراك الثقافي، وتشجيع الشباب على تنمية وعيهم الفكري، وتعزيز الأدوار الثقافية لكافة الفئات في عام المجتمع 2025.

كما قدموا الشكر لمؤسسة بحر الثقافة، برئاسة سمو الشيخة روضة بنت محمد بن خالد آل نهيان، على دعمها المستمر للحراك الثقافي، وحرصها على توفير بيئة محفزة للحوار الفكري والإبداعي عبر برامجها الثقافية المتميزة.

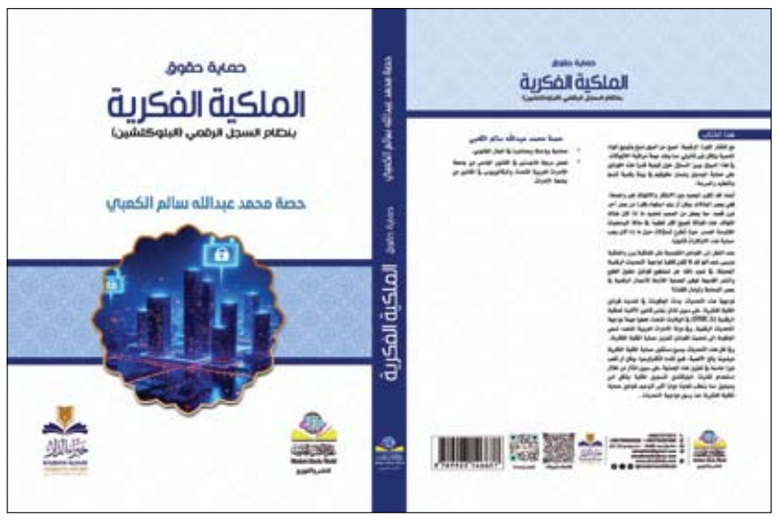

سلط الضوء على مجموعة من الأمراض الجلدية التي تؤثر على جودة حياة الملايين حول العالم

المشاركون في المؤتمر الدولي للأمراض الجلدية والتجميل «أيدا» يؤكدون أهمية التوسع في استخدامات الذكاء الاصطناعي في عالم الطب والجراحة التجميلية

•• أبوظبي- الفجر:

أكد المشاركون في الدورة الحادية عشرة من المؤتمر الدولي للأمراض الجلدية والتجميل "أيدا"، الذي استضافته العاصمة أبوظبي أهمية التدريب المتواصل للأطباء حديثي التخرج لاكتساب المزيد من الخبرات وصقل المهارات، والاهتمام بالأطباء حديثي التخرج من خلال تنظيم ورش العمل لتعريفهم بكل ما هو جديد من تقنيات وممارسات طبية وطرق علاج، وتدريبهم على استخدامات الأجهزة والتقنيات الحديثة للوصول إلى المزيد من الدقة والأمان في تقديم العلاج.

كما أكدوا في ختام أعمال مؤتمرهم الذي عقد في فندق كونراد في أبوظبي في الفترة من 2 وحتى 4 مايو الجاري على أهمية تنظيم المسابقات العلمية للأطباء حديثي التخرج لإكسابهم المزيد من المعارف والخبرات العملية في مجال علاج الأمراض الجلدية والتجميل.

وجددوا التأكيد على أهمية التوسع في استخدامات الذكاء الاصطناعي في عالم الطب والجراحة التجميلية، والاستفادة من الذكاء الاصطناعي في الممارسات الطبية وتقديم العلاجات الأكثر ذكاءً وأماناً وموثوقية.

وقالت اللجنة العلمية للمؤتمر إن النقاشات خلال جلساته على مدى ثلاثة أيام والتي شارك فيها نخبة من الخبراء والمختصين في الأمراض الجلدية تركزت على مجموعة من الأمراض الجلدية التي تؤثر على جودة حياة ملايين الأشخاص حول العالم، ومن أبرز هذه الحالات: الصدفية، وحب الشباب، والثعلبة البقعية، واضطرابات العناية بالشعر العامة، باعتبار أن هذه الأمراض ليست مجرد مشاكل تجميلية؛ بل هي مشاكل مزمنة، غالباً ما تكون مرتبطة بالجهاز المناعي، وتتطلب إدارة طويلة الأمد، ورؤية علمية، ورعاية إنسانية. وأضافت اللجنة العلمية للمؤتمر أن النقاشات تركزت كذلك حول اضطرابات التصبغ، واضطرابات الأظافر، وخاصة سرطان الجلد وهو مصدر قلق متزايد في العديد من المناطق، إذ أكد المؤتمر على ضرورة التشخيص المبكر، والتوعية العامة، والأساليب العلاجية الفعّالة لهذا المرض.

وأشارت إلى أن المؤتمر ركز على أهداف تعليمية أساسية للممارسين الطبيين وأتاح الفرصة لاستعراض التطورات الحالية في طب الأمراض الجلدية، مما يُساعد على مواكبة الأبحاث الجديدة والمبادئ التوجيهية السريرية، وزود الأخصائيين بالأدوات اللازمة لتطبيق هذه المعرفة مباشرةً على رعاية المرضى سواءً كان ذلك من خلال التعرّف على حالات جلدية نادرة، أو التعامل مع حالات مُعقّدة، أو اختيار العلاج الأكثر فعالية، إذ تعزّز هذه الجلسات عملية اتخاذ القرارات السريرية لدينا. وأتاح المؤتمر الفرصة لاكتشاف العلاجات الناشئة لمختلف الأمراض الجلدية بدءاً من العلاجات البيولوجية لاضطرابات الجلد المناعية الذاتية وصولًا إلى طرق توصيل الأدوية التقليدية المُبتكرة، بالإضافة لضمان التركيز على الممارسة القائمة على الأدلة وتطبيق ماتم تعلمه من المؤتمر بمسؤولية وفعالية في البيئة السريرية اليومية.

وتركزت فعاليات الدورة الحادية عشرة من المؤتمر الدولي للأمراض الجلدية والتجميل "أيدا"، على التفاعلية، إذ أتاحت ورش العمل العملية فرصاً قيّمة للتفاعل مع أحدث أدوات التشخيص، مثل التصوير بالموجات فوق الصوتية في طب الأمراض الجلدية، والذي يُثبت فائدته المتزايدة في تشخيص ومراقبة أمراض الجلد، وأهمية السلامة من مضاعفات الحقن من خلال التدريب المناسب واستخدام الحقن الموجهة بالموجات فوق الصوتية، والتي أصبحت أكثر عملية باستخدام الموجات فوق الصوتية بأطراف الأصابع لتسهيل العملية دون الحاجة إلى استخدام اليدين.

وتم خلال المؤتمر تسليط الضوء على تقنية SibUS™ الحقن الآمن بالموجات فوق الصوتية، والتي تعد أحدث نقلة نوعية في مجال الحقن بالموجات فوق الصوتية لعلاج الأمراض الجلدية والتجميل، إذ يُساعد الممارسين على الوقاية من المضاعفات وإدارتها، وهو أول نظام مُصغّر للموجات فوق الصوتية مُصمّم خصيصاً للإجراءات التجميلية. يُتيح مسباره الرقمي المُثبّت على الإصبع التصوير مباشرةً إلى اليد والتحكم بدقة.

وتم تطوير SibUS-In®، الحاصل على شهادة إدارة الغذاء والدواء الأمريكية (FDA) وشهادة CE، بواسطة الدكتور آشر وهيئة خبراء دولية، ويتميز بخفة وزنه وسهولة دمجه في الممارسة اليومية، مما يُتيح علاجات سلسة وفعّالة، إذ توفر هذه التقنية رؤى تشريحية آنية لعلاجات أكثر أماناً ودقةً وإدارة أفضل للمضاعفات، إذ يعد الجهاز مريحاً ومثالي للاستخدام في المناطق المنحنية والمعقدة، ويمكن تشغيله بكلتا اليدين، يسمح بالوصول إلى نقطة الحقن المطلوبة بانتظام.

وأتاحت جلسات المؤتمر للحضور التفاعل مع شخصيات رائدة في مجال أبحاث وممارسات طب الأمراض الجلدية، إذ غالبا ما تُمهد هذه اللقاءات الطريق للتعاون والابتكار في المستقبل، كما تُحوّل دراسات الحالة والعروض التوضيحية المباشرة المعرفة النظرية إلى تطبيقات عملية، من خلال اتاحة الفرصة لمراقبة عمليات صنع القرار، ونتائج العلاج، ونتائج المرضى بشكل آني.

كما وفرت مسابقات الملصقات وعروض الملخصات منصة للباحثين في المسارات الأكاديمية أو البحثية، لعرض الأعمال الجارية، وتلقي الملاحظات، والمساهمة في الحوار الأوسع الذي يُشكل هذا المجال.

وقد نظمت جلسات اليوم الثالث للمؤتمر عن بعد وشارك فيها عدد كبير من الأخصائيين والخبراء في الأمراض الجلدية والتجميل وممثلين عن جمعيات متخصصة بالأمراض الجلدية والتجميل والليزر من دول مجلس التعاون لدول الخليج العربية، والشرق الأوسط، ومؤسسات عالمية مرموقة، وحظي المؤتمر بدعم ورعاية دائرة الثقافة والسياحة في أبوظبي.

لتنمية مهارات الطلبة والمعلمين في مجالات البيئة والاستدامة

حديقة الحيوان بالعين تستضيف طلبة من مختلف المراحل الدراسية بالتعاون مع دائرة التعليم والمعرفة

•• العين – الفجر :

يستضيف مركز الشيخ زايد لعلوم الصحراء مجموعة من طلبة دائرة التعليم والمعرفة- أبوظبي، ضمن مبادرة تهدف إلى تنمية مهارات الطلبة والمعلمين في مجالات البيئة والاستدامة، وتعزز قدراتهم من خلال تجربة تعليمية تفاعلية ومُلهمة. وتهدف المبادرة إلى تطوير مهارات الطلبة بما يتماشى مع متطلباتهم التعليمية، ويشارك المعلمون في استكشاف استراتيجيات تعليمية حديثة تعتمد على الذكاء الاصطناعي، من خلال تطوير أساليب التدريس وتطبيق المناهج بطرق مبتكرة.

وقد جاء اختيار مركز الشيخ زايد لعلوم الصحراء لما يتميز به من تركيز على قضايا البيئة والاستدامة، إلى جانب ما يوفره من نماذج حقيقية لمعالجة التحديات البيئية، مما جعله بيئة مثالية لاحتضان هذا النوع من البرامج التعليمية.وشملت أجندة الزيارة جولة تعريفية بالمركز، ومراحل اختيار وتحديد المشاريع الطلابية، تلتها جلسات لعرضها ومناقشتها وتقييمها. أكد المركز من جانبه استعداده لدعم مشاريع الطلبة من خلال توفير الموارد العلمية، وخبراء في مجالات البيئة والتكنولوجيا، وبيئة ملائمة للبحث والابتكار، بالإضافة إلى إمكانية تطوير تجربة شاملة تتضمن رحلة سفاري تعليمية، تمنح الطلبة فرصة لخوض تجارب تفاعلية تتجاوز حدود قاعات العرض التقليدية.

كشفت دراسة دولية حديثة أن الأطعمة فائقة التصنيع تزيد معدلات الوفاة المبكرة حول العالم، مع وجود تفاوتات كبيرة بين الدول حسب نسبة اعتمادها على هذه الأغذية في النظام الغذائي اليومي.

وشملت الدراسة، المنشورة في "المجلة الأميركية للطب الوقائي"، تحليل بيانات من ٨ دول هي: أستراليا، والبرازيل، وكندا، وتشيلي، وكولومبيا، والمكسيك، والمملكة المتحدة، والولايات المتحدة.

أظهر التحليل أن كل زيادة بنسبة ١٠ ٪ في استهلاك الأغذية فائقة التصنيع ترتبط بارتفاع خطر الوفاة من جميع الأسباب بنسبة ٣ ٪.

منتجات غذائية جاهزة للأكل، أو التسخين

الأطعمة فائقة التصنيع تزيد خطر الوفاة المبكرة

النظام الغذائي والوفاة المبكرة

وبناءً على نماذج الدراسة الإحصائية، تتراوح نسبة الوفيات المبكرة التي يمكن ربطها بهذه الأغذية بين 4% في الدول ذات الاستهلاك المنخفض، مثل كولومبيا حيث تشكل 15 % من إجمالي السعرات الحرارية، إلى 14% في الدول ذات الاستهلاك المرتفع، مثل الولايات المتحدة إذ تتجاوز 50 % من السعرات الحرارية.

وبحسب الدراسة، تسبَّبت هذه الأغذية في 124 ألف حالة وفاة مبكرة خلال عام 2018 فقط في الولايات المتحدة وحدها، أما في المملكة المتحدة، فقد بلغت النسبة حوالي 12 % من إجمالي الوفيات المبكرة.

وتشير البيانات إلى أن الدول النامية تشهد تسارعاً خطيراً في معدلات استهلاك هذه الأغذية، مما ينذر بزيادة عبء الوفيات فيها خلال السنوات المقبلة.

الأغذية فائقة التصنيع

الأغذية فائقة التصنيع منتجات غذائية جاهزة للأكل، أو التسخين، يتم إنتاجها صناعياً من مكونات مستخلَصة، أو مصنَّعة كيميائياً مع إضافة الحد الأدنى من المكونات الطازجة.

وتشمل تلك الأغذية مجموعة واسعة من المنتجات مثل المشروبات الغازية، والعصائر الصناعية، والوجبات السريعة الجاهزة، والحلويات، والوجبات الخفيفة المعبأة، واللحوم المصنَّعة كالنقانق، والبرجر، ومنتجات المخابز الصناعية، والوجبات المجمَّدة الجاهزة، وبدائل الألبان الاصطناعية.

ويرتبط الإفراط في استهلاك هذه الأغذية بعدد كبير من المشكلات الصحية الخطيرة، والتي تتجاوز السمنة لتشمل أمراض القلب والأوعية الدموية، مثل تصلب الشرايين والجلطات، والسمنة المفرطة بمختلف درجاتها، وداء السكري من النوع الثاني، وبعض أنواع السرطان خاصة سرطان القولون والثدي، بالإضافة إلى الاضطرابات النفسية والعصبية مثل الاكتئاب والقلق، وأمراض الكبد الدهني غير الكحولي، وأمراض الكلى المزمنة.

مركبات ضارة في الطعام

أكد المؤلف الرئيسي للدراسة، إدواردو أوجوستو فرنانديز نيلسون، أن هذه الأغذية تؤثر على الصحة بشكل يتجاوز مجرد احتوائها على نسب عالية من العناصر الضارة، "فالتغيرات الكيميائية التي تطرأ على الطعام أثناء المعالجة الصناعية، بالإضافة إلى المكونات الاصطناعية مثل الملوِّنات والمنكِّهات والمحليات والمواد الحافظة، تخلق مركبات ضارة لا توجد في الطبيعة".

كشفت الدراسة عن فجوة عالمية مقلقة في أنماط استهلاك الأغذية فائقة التصنيع، إذ تتباين المعدلات بشكل كبير بين الدول، ففي حين تظل معدلات الاستهلاك مرتفعة، لكنها مستقرة منذ أكثر من عقد في الدول الغنية.

وتشهد الدول النامية زيادة مطردة وسريعة في الاستهلاك، مع وجود تفاوتات كبيرة بين الدول إذ تصل نسبة الأغذية المصنَّعة إلى أكثر من 50 % من السعرات الحرارية اليومية في الولايات المتحدة، بينما تبلغ حوالي 15 % في كولومبيا مع تسجيل ارتفاع مستمر.

العودة للأنماط الغذائية التقليدية

وأطلق الباحثون نداءً عاجلاً لتنفيذ سياسات عامة شاملة، تشمل فرض ضرائب خاصة على هذه الأغذية، وتنظيم استخدام الإضافات الصناعية، وتشجيع إنتاج الأطعمة الطازجة، مع تنفيذ برامج توعوية موسَّعة، ووضع بطاقات تحذيرية مشابهة لتلك المستخدمة في منتجات التبغ.

كما اقترح الخبراء حلولاً عملية للحد من هذه الأزمة الصحية العالمية، تتمثل في العودة للأنماط الغذائية التقليدية القائمة على الأطعمة الطازجة، وتشجيع الطبخ المنزلي، ودعم المزارعين المحليين، وتطوير بدائل صحية للأغذية المصنَّعة، في محاولة لمواجهة هذا التحدي الصحي المتصاعد.

هل يمكن أن تكون الطماطم مفتاح الوقاية من السرطان؟

كشف باحثون عن وجود ارتباط بين استهلاك مركب نباتي يوجد في الطماطم، وتقليل خطر الإصابة بالسرطان والوفيات الناجمة عنه. ووجد الباحثون أن ارتفاع مستويات الليكوبين (لصبغة العضوية المسؤولة عن اللون الأحمر في الطماطم) في الدم يرتبط بانخفاض نسبي في خطر الإصابة بالسرطان بنسبة تتراوح بين ٥٪ إلى ١١٪، بالإضافة إلى تقليل خطر الوفيات المرتبطة بالسرطان بنسبة تصل إلى ٢٤٪.

وقام الباحثون بتحليل بيانات من 119 دراسة تحليل تلوي (تحليل إحصائي) و121 دراسة مراجعة منهجية، تم جمعها من أربع قواعد بيانات علمية رئيسية.

وأظهرت النتائج أن ارتفاع استهلاك الليكوبين، وليس الطماطم وحدها، كان مرتبطا بتأثيرات وقائية متواضعة ضد السرطان. كما ارتبط ارتفاع مستويات الليكوبين في الدم بانخفاض خطر الوفيات الناجمة عن السرطان بنسبة تتراوح بين 11% إلى 24%، مع أقوى الارتباطات الملاحظة عند التركيزات العالية من الليكوبين في الدم.

ومن بين أنواع السرطان المختلفة، أظهر سرطان الرئة أقوى استجابة لليكوبين، حيث ارتبطت المستويات العالية من الليكوبين في الدم بانخفاض خطر الوفاة بسرطان الرئة بنسبة 35%. كما لوحظت بعض التأثيرات الوقائية لليكوبين في حالات سرطان الثدي والبروستات، رغم أن استهلاك الليكوبين الغذائي وحده لم يؤثر بشكل كبير على خطر الإصابة بسرطان البروستات.

وعلى الرغم من أن الاستهلاك المرتفع للطماطم لم يرتبط بشكل كبير بتقليل خطر الإصابة بالسرطان، إلا أنه ارتبط بانخفاض خطر الوفيات المرتبطة بالسرطان بنسبة 11%.

وتشير الأدلة الناشئة إلى أن منتجات الطماطم المصنعة، مثل الطماطم المطبوخة أو المهروسة، قد توفر مخزونا حيويا أكبر لليكوبين مقارنة بالطماطم النيئة.

ويعد السرطان أحد الأسباب الرئيسية للوفيات عالميا، حيث تم تشخيص نحو 20 مليون حالة جديدة ووفاة ما يقارب 10 ملايين شخص في عام 2022 وحده.

ومن المتوقع أن يرتفع هذا العدد إلى نحو 30 مليون حالة جديدة سنويا بحلول عام 2040، ما يبرز الحاجة إلى تحديد تدابير وقائية سهلة الوصول ضد هذه الأمراض المهددة للحياة.

وأظهرت النتائج أن زيادة استهلاك الليكوبين يرتبط بانخفاض خطر الإصابة بالسرطان بنسبة 5-11%، مع تحديد نطاق مفيد يتراوح بين 5-7 ملغ يوميا.

ومع ذلك، لم تظهر فوائد إضافية عند تجاوز 10 ملغ يوميا من الليكوبين الغذائي. كما ارتبطت المستويات العالية من الليكوبين في الدم بانخفاض خطر الوفيات المرتبطة بالسرطان بنسبة تصل إلى 24%.

وتشير هذه الدراسة إلى أن الليكوبين قد يكون له فوائد وقائية ضد السرطان،

خاصة عند تقييم مستوياته في الدم.

ومع ذلك، يحذر الباحثون من أن هذه النتائج تستند إلى بيانات رصدية ولا يمكن اعتبارها دليلا مباشرا على أن الليكوبين يمنع السرطان. هناك حاجة إلى مزيد من التجارب لتأكيد هذه الارتباطات.

الامارات العربية المتحدة
محكمة عجمان الإتحادية الإبتدائية

العدد ١٤٤٤٦ بتاريخ ٢٠٢٥/٥/٦ 70392

إعلان مدعى عليه بالنشر

لدى مكتب إدارة الدعوى محكمة عجمان الإتحادية - المحكمة الإبتدائية المدنية الاتحادية

في الدعوى رقم 0000455/ AJCFICIRSTATE2025 **عقاري**

إلى المدعي عليه : عبدالغفار رسول بخش

مجهول محل الإقامة

انت مكلف بالحضور بجلسة 14/5/2025 أمام مكتب إدارة الدعوى محكمة عجمان الإتحادية المحكمة الإبتدائية المدنية - مكتب رقم (مكتب مدير الدعوى رقم 6) شخصيا او بواسطة وكيل معتمد ، وتقديم مذكرة جوابية على الدعوى مرفقا بها كافة المستندات وذلك خلال مدة لا تزيد على عشرة ايام من تاريخ النشر وذلك للنظر في الدعوى المذكور رقمها اعلاه - بوصفك مدعي عليه.

حرر بتاريخ 5/5/2025 م.

مكتب الخدمات القضائية

الامارات العربية المتحدة
محكمة عجمان الإتحادية الإبتدائية

العدد ١٤٤٤٦ بتاريخ ٢٠٢٥/٥/٦ 70392

إعلان مدعى عليه بالنشر

لدى مكتب إدارة الدعوى محكمة عجمان الإتحادية - المحكمة الإبتدائية المدنية الاتحادية

في الدعوى رقم 0000458/ AJCFICIRSTATE2025 **عقاري**

إلى المدعي عليه : أحمد السعيد المندوه عبدالحميد

مجهول محل الإقامة

انت مكلف بالحضور بجلسة 14/5/2025 أمام مكتب إدارة الدعوى محكمة عجمان الإتحادية المحكمة الإبتدائية المدنية - مكتب رقم (مكتب مدير الدعوى رقم 6) شخصيا او بواسطة وكيل معتمد ، وتقديم مذكرة جوابية على الدعوى مرفقا بها كافة المستندات وذلك خلال مدة لا تزيد على عشرة ايام من تاريخ النشر وذلك للنظر في الدعوى المذكور رقمها اعلاه - بوصفك مدعي عليه.

حرر بتاريخ 5/5/2025 م.

مكتب الخدمات القضائية

الامارات العربية المتحدة
محكمة عجمان الإتحادية الإبتدائية

العدد ١٤٤٤٦ بتاريخ ٢٠٢٥/٥/٦ 70392

إعلان مدعى عليه بالنشر

لدى مكتب إدارة الدعوى محكمة عجمان الإتحادية - المحكمة الإبتدائية المدنية الاتحادية

في الدعوى رقم 0000456/ AJCFICIRSTATE2025 **عقاري**

إلى المدعي عليه : أحمد السعيد المندوه عبدالحميد

مجهول محل الإقامة

انت مكلف بالحضور بجلسة 13/5/2025 أمام مكتب إدارة الدعوى محكمة عجمان الإتحادية المحكمة الإبتدائية المدنية - مكتب رقم (مكتب مدير الدعوى رقم 6) شخصيا او بواسطة وكيل معتمد ، وتقديم مذكرة جوابية على الدعوى مرفقا بها كافة المستندات وذلك خلال مدة لا تزيد على عشرة ايام من تاريخ النشر وذلك للنظر في الدعوى المذكور رقمها اعلاه - بوصفك مدعي عليه.

حرر بتاريخ 5/5/2025 م.

مكتب الخدمات القضائية

الامارات العربية المتحدة
محكمة عجمان الإتحادية الإبتدائية

العدد ١٤٤٤٦ بتاريخ ٢٠٢٥/٥/٦

إعلان مدعى عليه بالنشر

لدى مكتب إدارة الدعوى محكمة عجمان الإتحادية - المحكمة الإبتدائية المدنية الاتحادية

في الدعوى رقم 0000673/ AJCFICILABS2025 **عمالي**

إلى المدعي عليه : فلوريندا دى لينا كاستيلو

مجهول محل الإقامة

انت مكلف بالحضور بجلسة 19/5/2025 أمام مكتب إدارة الدعوى محكمة عجمان الإتحادية المحكمة الإبتدائية المدنية - مكتب رقم (مكتب مدير الدعوى رقم 5) شخصيا او بواسطة وكيل معتمد ، وتقديم مذكرة جوابية على الدعوى مرفقا بها كافة المستندات وذلك خلال مدة لا تزيد على عشرة ايام من تاريخ النشر وذلك للنظر في الدعوى المذكور رقمها اعلاه - بوصفك مدعي عليه. حرر بتاريخ 28/4/2025 م.

مكتب الخدمات القضائية

محاكم دبي
محاكم دبي الابتدائية

العدد ١٤٤٤٦ بتاريخ ٢٠٢٥/٥/٦ 70392

اعلان رقمي للتكليف بالوفاء بالنشر
1046/2025/253 تنفيذ شيكات

تفاصيل الإعلان بالنشر

الى /1- ابريل انونيفو نيباى - مجهول محل الاقامة

بما ان /بنك دبي الإسلامي - (شركةمساهمة عامة)

قد أقام عليكم الدعوى التنفيذية المذكورة اعلاه والزامكم بتنفيذ ما ورد بالسند التنفيذي وسداد المبلغ المنفذ به وقدره (24579.5) درهم الى طالب التنفيذ أو خزينة المحكمة ، بالاضافة الى سداد الرسوم المقررة وذلك خلال 7 أيام من تاريخ نشر الاعلان والا فان محكمة التنفيذ ستتخذ الاجراءات القانونية بحقكم.

رئيس الشعبة

محاكم دبي
محاكم دبي الابتدائية

العدد ١٤٤٤٦ بتاريخ ٢٠٢٥/٥/٦ 70392

اعلان رقمي للتكليف بالوفاء بالنشر
406/2025/253 تنفيذ شيكات

تفاصيل الإعلان بالنشر

الى /1- غازى غهالي - مجهول محل الاقامة

بما ان /بنك دبي الإسلامي (شركةمساهمة عامة)

قد أقام عليكم الدعوى التنفيذية المذكورة اعلاه والزامكم بتنفيذ ما ورد بالسند التنفيذي وسداد المبلغ المنفذ به وقدره (81943.5) درهم الى طالب التنفيذ أو خزينة المحكمة ، بالاضافة الى سداد الرسوم المقررة وذلك خلال 7 أيام من تاريخ نشر الاعلان والا فان محكمة التنفيذ ستتخذ الاجراءات القانونية بحقكم.

رئيس الشعبة

الامارات العربية المتحدة
محكمة عجمان الإتحادية الإبتدائية

العدد ١٤٤٤٦ بتاريخ ٢٠٢٥/٥/٦ 70392

إعلان مدعى عليه بالنشر

لدى مكتب إدارة الدعوى محكمة عجمان الإتحادية - المحكمة الإبتدائية المدنية الاتحادية

في الدعوى رقم 0000461/ AJCFICIRSTATE2025 **عقاري**

إلى المدعي عليه : محمد انور ميمون محمد عارف

مجهول محل الإقامة

انت مكلف بالحضور بجلسة 14/5/2025 أمام مكتب إدارة الدعوى محكمة عجمان الإتحادية المحكمة الإبتدائية المدنية - مكتب رقم (مكتب مدير الدعوى رقم 6) شخصيا او بواسطة وكيل معتمد ، وتقديم مذكرة جوابية على الدعوى مرفقا بها كافة المستندات وذلك خلال مدة لا تزيد على عشرة ايام من تاريخ النشر وذلك للنظر في الدعوى المذكور رقمها اعلاه - بوصفك مدعي عليه.

حرر بتاريخ 5/5/2025 م.

مكتب الخدمات القضائية

الامارات العربية المتحدة
محكمة عجمان الإتحادية الإبتدائية

العدد ١٤٤٤٦ بتاريخ ٢٠٢٥/٥/٦ 70392

إعلان مدعى عليه بالنشر

لدى مكتب إدارة الدعوى محكمة عجمان الإتحادية - المحكمة الإبتدائية المدنية الاتحادية

في الدعوى رقم 0000838/ AJCFICICOMS2025 **تجاري**

إلى المدعي عليه : في كير للمواد العازلة ذات مسؤولية محدودة

مجهول محل الإقامة

انت مكلف بالحضور بجلسة 13/5/2025 أمام مكتب إدارة الدعوى محكمة عجمان الإتحادية المحكمة الإبتدائية المدنية - مكتب رقم (مكتب مدير الدعوى 1) شخصيا او بواسطة وكيل معتمد ، وتقديم مذكرة جوابية على الدعوى مرفقا بها كافة المستندات وذلك خلال مدة لا تزيد على عشرة ايام من تاريخ النشر وذلك للنظر في الدعوى المذكور رقمها اعلاه - بوصفك مدعي عليه.

حرر بتاريخ 29/4/2025 م.

مكتب الخدمات القضائية

الامارات العربية المتحدة
محكمة عجمان الإتحادية الإبتدائية

العدد ١٤٤٤٦ بتاريخ ٢٠٢٥/٥/٦ 70392

إعلان مدعى عليه بالنشر

لدى مكتب إدارة الدعوى محكمة عجمان الإتحادية - المحكمة الإبتدائية المدنية الاتحادية

في الدعوى رقم 0000461/ AJCFICIRSTATE2025 **عقاري**

إلى المدعي عليه : محمد انور ميمون محمد عارف

مجهول محل الإقامة

انت مكلف بالحضور بجلسة 14/5/2025 أمام مكتب إدارة الدعوى محكمة عجمان الإتحادية المحكمة الإبتدائية المدنية - مكتب رقم (مكتب مدير الدعوى رقم 6) شخصيا او بواسطة وكيل معتمد ، وتقديم مذكرة جوابية على الدعوى مرفقا بها كافة المستندات وذلك خلال مدة لا تزيد على عشرة ايام من تاريخ النشر وذلك للنظر في الدعوى المذكور رقمها اعلاه - بوصفك مدعي عليه.

حرر بتاريخ 5/5/2025 م.

مكتب الخدمات القضائية

الامارات العربية المتحدة
محكمة دبا الفجيرة الإتحادية الإبتدائية

العدد ١٤٤٤٦ بتاريخ ٢٠٢٥/٥/٦ 70392

مذكرة إعلان حكم بالنشر

صادرة من محكمة دبا الفجيرة الإتحادية - المحكمة الإبتدائية المدنية

في الدعوى رقم 0000029/ DAFFICIREA2021 **مدني (جزئي)**

إلى : المحكوم عليه / عدنان نبيل زاهد - العنوان : 9228628

نحيطكم علما بانه بتاريخ قد حكمت عليك هذه المحكمة في الدعوى بالرقم أعلاه لصالح / شركة مجموعة الإمارات للإتصالات (مجموعة اتصالات ش م م) - بالتالي : نص الحكم

حكمت المحكمة بمثابة الحضوري : 1. بالزام المدعى عليه بان يؤدي للمدعية مبلغ 41،388.10 درهم (واحد واربعون الف وثلاثمائة وثمانية وثلاثين درهم وعشرة فلسا) - 2. ان يتحمل المدعى عليه الرسوم والمصروفات ومبلغ ثلاثمائة درهم مقابل اتعاب المحاماة.

المحكمة الابتدائية المدنية

إعلان بالنشر

العدد ١٤٤٤٦ بتاريخ ٢٠٢٥/٥/٦ 70197

الدعوى رقم 2025/174 تجاري مصارف جزئي

ضد/ المدعى عليه : انيل كومار هارى براساد

المقامة من : مصرف الإمارات الإسلامي مساهمة عامة

بما أن هناك دعوى مقامة ضدكم بمحكمة دبي الإبتدائية تحت الدعوى رقم 2025/174 تجاري مصارف جزئي ، وحيث أنه تم تم ندبنا خبيرا مصرفيا في الدعوى المذكورة أعلاه فإننا وعملا بأحكام قانون الإثبات لسنة 1992 م بخصوص أعمال الخبرة أمام المحاكم ، ندعوكم لحضور اجتماع الخبرة عن بعد عن طريق تطبيق ZOOM وذلك يوم الخميس الموافق 2025/5/8 في تمام الساعة 11:00 صباحاً ، ويرجى منكم إرسال كافة المستندات المؤيدة والمثبتة لدفاعكم قبل حضوركم للاجتماع.

الخبير الحسابي والمصرفي : محمد سعيد الشريف

رقم الهاتف : 04-8520362

إعلان بالنشر

العدد ١٤٤٤٦ بتاريخ ٢٠٢٥/٥/٦ 70392

الدعوى رقم 2025/178 تعيين خبرة / محكمة دبي

المرفوعة من : المتنازعة/ داماك قنال ون للتطوير العقاري - ش ذ م م

ضد : المتنازع ضدهما / 1. عتيق مبارك مرزوق خميس

2. سحر محمد عبدالواحد

المتنازع ضدهما مدعوان للحضور شخصيا أو بواسطة وكيل معتمد لإجتماع الخبرة المقرر عقده الساعة 1:30 ظهرا يوم الثلاثاء الموافق 2025/5/6 وذلك عبر تطبيق تقنية الاتصال المرئي ZOOM في الوقت المحدد للإجتماع وتقديم مستنداتكم وادلتكم امام الخبرة ، ويرجى التواصل مسبق مع الخبرة على الرقم 0506266655 مع العلم بأنه في عدم تقديم المستندات والتعاون مع الخبرة سيتم السير في الدعوى واعداد التقرير بما هو متوفر من مستندات تخص النزاع.

الخبير / د. مصطفى علي بن دغار الشرياني

محاكم دبي
محاكم دبي الابتدائية

العدد ١٤٤٤٦ بتاريخ ٢٠٢٥/٥/٦ 70392

اعلان رقمي للتكليف بالوفاء بالنشر
828/2025/253 تنفيذ شيكات

تفاصيل الإعلان بالنشر

الى /1- محمد نياز شاه الحميد محي الدين شاه الحميد

مجهول محل الاقامة

بما ان /بنك دبي الإسلامي - (شركةمساهمة عامة) - قد أقام عليكم الدعوى التنفيذية المذكورة اعلاه والزامكم بتنفيذ ما ورد بالسند التنفيذي وسداد المبلغ المنفذ به وقدره (13303.5) درهم الى طالب التنفيذ أو خزينة المحكمة ، بالاضافة الى سداد الرسوم المقررة وذلك خلال 7 أيام من تاريخ نشر الاعلان والا فان محكمة التنفيذ ستتخذ الاجراءات القانونية بحقكم.

رئيس الشعبة

الامارات العربية المتحدة
محكمة الشارقة الإتحادية الإبتدائية

العدد ١٤٤٤٦ بتاريخ ٢٠٢٥/٥/٦ 70688

إعلان منفذ ضده بالنشر

محكمة الشارقة الإتحادية - محكمة التنفيذ المدنية - اضواء النجم المستعر للرخام ذ م م صباح حمادي

إخطار دفع في القضية رقم 0002238/ SHCEXCIBOUNCE2025 **الشيكات المرتجعة**

إلى المحكوم عليه : اضواء النجم المستعر للرخام ذ م م - العنوان : الشارقة الصناعية رقم 17/ شارع الشارقة الدائري - ارض مسورة ملك احمد ومحمود محمد الدلال رقم هاتف 0557364000

صباح حمادى - العنوان : الشارقة الصناعية رقم 17/ شارع الشارقة الدائري - ارض مسورة ملك احمد ومحمود محمد الدلال رقم هاتف 0557364000

حيث انه بتاريخ قد صدر الحكم المرفق صورة عنه ضدك لصالح المدعي

المنفذ مؤسسة فير ديل لتجارة الرخام والجرانيت - في القضية المشار اليها أعلاه

وبما أن المحكوم له المذكور قد تقدم بطلب لتنفيذ الحكم المذكور ودفع الرسم المحدد لذلك ، وبما ان الحكم المطلوب تنفيذه كالآتي : المجموع الكلي شاملا الرسوم والمصاريف 44676.0

لذلك انت مكلف بتنفيذ ما جاء في السند التنفيذي المشار اليه أعلاه خلال (7) أيام من تاريخ إعلانك / إعلانكم بهذا الإخطار. وفي حالة تخلفك (م) عن ذلك فإن المحكمة ستتخذ بحقك إجراءات التنفيذ الجبري المقررة قانونا.

محكمة التنفيذ المدنية

الامارات العربية المتحدة
محكمة الشارقة الإتحادية الإبتدائية

العدد ١٤٤٤٦ بتاريخ ٢٠٢٥/٥/٦ 70392

إعلان منفذ ضده بالنشر

محكمة الشارقة الإتحادية - محكمة التنفيذ المدنية - علياء مصبح سالم سعيد

إخطار دفع في القضية رقم 0002381/ SHCEXCIBOUNCE2025 **الشيكات المرتجعة**

إلى المحكوم عليه : علياء مصبح سالم سعيد

حيث انه بتاريخ قد صدر الحكم المرفق صورة عنه ضدك لصالح المدعي

المنفذ بنك دبي الاسلامي - في القضية المشار اليها أعلاه

وبما أن المحكوم له المذكور قد تقدم بطلب لتنفيذ الحكم المذكور ودفع الرسم المحدد لذلك ، وبما ان الحكم المطلوب تنفيذه كالآتي :

المجموع الكلي شاملا الرسوم والمصاريف 88555.0 درهم

لذلك انت مكلف بتنفيذ ما جاء في السند التنفيذي المشار اليه أعلاه خلال (7) أيام من تاريخ إعلانك / إعلانكم بهذا الإخطار. وفي حالة تخلفك (م) عن ذلك فإن المحكمة ستتخذ بحقك إجراءات التنفيذ الجبري المقررة قانونا.

محكمة التنفيذ المدنية

الامارات العربية المتحدة
محكمة عجمان الإتحادية الإبتدائية

العدد ١٤٤٤٦ بتاريخ ٢٠٢٥/٥/٦ 70688

إعلان في القضية التنفيذية بالنشر

إخطار دفع في القضية رقم 0001797/ AJCEXCIBOUNCE2025 **الشيكات المرتجعة**

إلى المحكوم عليه : محمد صلاح السيد محمد

حيث انه قد صدر الحكم المرفق صورة عنه ضدك لصالح المدعي

المنفذ سامح عبدالهادي عوض محمد - الجنسية مصري

في القضية المشار اليها أعلاه.

وبما أن المحكوم له المذكور قد تقدم بطلب لتنفيذ الحكم المذكور ودفع الرسم المحدد لذلك ، وبما ان الحكم المطلوب تنفيذه كالآتي : المجموع الكلي شاملا الرسوم والمصاريف : 31125.0

لذلك انت مكلف بتنفيذ ما جاء في السند التنفيذي المشار اليه أعلاه خلال (7) أيام من تاريخ إعلانك / إعلانكم بهذا الإخطار. وفي حالة تخلفك (م) عن ذلك فإن المحكمة ستتخذ بحقك إجراءات التنفيذ الجبري المقررة قانونا.

محكمة عجمان الإتحادية
محكمة التنفيذ المدنية

دولة الإمارات العربية المتحدة
وزارة العدل
محكمة عجمان الاتحادية الابتدائية

العدد ١٤٤٤٦ بتاريخ ٢٠٢٥/٥/٦

مكتب إدارة الدعوى

إعلان اخطار عدلي بالوفاء (بالنشر)

الدعوى رقم MOJAU-2025-0316349 **إخطار عدلي**

بناء على طلب المخطر / الحسين كانكاني - ويمثله المدعو/ محمد رجب محمد احمد - بصفته وكيلا

إلى المخطر اليه : ناصر حسين كرامت حسين - باكستاني الجنسية

الموضوع : إخطاء عدلي بالوفاء مبلغ (100000) درهم

حيث أنه بموجب الإخطار يخطركم المخطر المذكور أعلاه بسداد مبلغ الدين (100000) وذلك بموجب الشيكات المحرر من قبلكم رقم (000006 و 000007) والمسحوبان على بنك المشرق ، حيث وبعرض الشيك على البنك إلا انه ارتد دون صرف وذلك لانتهاء صلاحيتهما. لذلك : حيث أن المدعي يتوجه إليكم بهذا الإخطار ويطالبكم بموجبه بسداد المبلغ المطالب به لصالح المخطر وذلك في موعد اقصاه خمسة أيام من تاريخ الإعلان، والا سيقوم المخطر باتخاذ كافة الطرق القانونية مع تحميلكم كافة التعويضات القانونية والرسوم والمصاريف القضائية واتعاب المحاماة ان وجدت.

رئيس مكتب ادارة الدعوى
محكمة عجمان الإتحادية الإبتدائية

DUBAI للاقتصاد والسياحة Economy and Tourism — حكومة دبي GOVERNMENT OF DUBAI

العدد ١٤٤٤٦ بتاريخ ٢٠٢٥/٥/٦

شهادة بالتاشير في السجل التجاري- بتعين مصفي

اسم المصفي : ان بي ان لمراجعة الحسابات ش ذ م م

العنوان : مكتب رقم 404 ملك مجموعة سلطان للاستثمار ش ذ م م - بورسعيد - هاتف : فاكس : بموجب هذا تعلن الإقتصاد والسياحة في دبي بأنه قد تم تعيين المصفي المذكور أعلاه لتصفية **كيان حسن للتجارة - ش ذ م م** وذلك بموجب قرار محاكم دبي بتاريخ 5/5/2025 والموثق لدى كاتب العدل محاكم دبي بتاريخ 5/5/2025 وعلى من لديه أي اعتراض أو مطالبة التقدم إلى المصفي المعين في مكتبه الكائن بدبي على العنوان المذكور أعلاه، مصطحباً معه كافة المستندات والأوراق الثبوتية وذلك خلال (45) يوماً من تاريخ نشر هذا الإعلان

المسؤول المخول

DUBAI للاقتصاد والسياحة Economy and Tourism — حكومة دبي GOVERNMENT OF DUBAI

العدد ١٤٤٤٦ بتاريخ ٢٠٢٥/٥/٦

شهادة بالتاشير في السجل التجاري- بانحلال شركة

اسم الشركة : كيان حسن للتجارة - ش ذ م م

العنوان : مكتب رقم 05- M ملك عبدالجبار عبدالمحسن احمد حسن الصايغ - ديرة - بورسعيد - الشكل القانوني : شركة ذات مسؤولية محدودة - الشخص الواحد (ذ م م)، رقم الرخصة : 1281961 رقم القيد بالسجل التجاري : 2171633 بموجب هذا تعلن دائرة الإقتصاد والسياحة في دبي بأنه قد تم التأشير في السجل التجاري لديها بإنحلال الشركة المذكورة أعلاه ، وذلك بموجب قرار محاكم دبي بتاريخ 5/5/2025 والموثق لدى كاتب العدل محاكم دبي بتاريخ 5/5/2025 وعلى من لديه أي اعتراض أو مطالبة التقدم إلى المصفي المعين **ان بي ان لمراجعة الحسابات ش ذ م م** العنوان : مكتب رقم 404 ملك مجموعة سلطان للاستثمار ش ذ م م - بورسعيد - هاتف : فاكس : مصطحباً معه كافة المستندات والأوراق الثبوتية وذلك خلال (45) يوماً من تاريخ نشر هذا الإعلان

المسؤول المخول

DUBAI للاقتصاد والسياحة Economy and Tourism — حكومة دبي GOVERNMENT OF DUBAI

العدد ١٤٤٤٦ بتاريخ ٢٠٢٥/٥/٦

شهادة بالتاشير في السجل التجاري- بتعين مصفي

اسم المصفي : السويدي لتدقيق الحسابات - ش ذ م م

العنوان : مكتب رقم 704 ملك محمد سعيد خلف الغيث - بورسعيد - ديرة - هاتف : 04-2288982 فاكس : بموجب هذا تعلن الإقتصاد والسياحة في دبي بأنه قد تم تعيين المصفي المذكور أعلاه لتصفية **صوفيا لاكشري للعقارات - ذ م م** وذلك بموجب قرار محاكم دبي بتاريخ 5/5/2025 والموثق لدى كاتب العدل محاكم دبي بتاريخ 5/5/2025 وعلى من لديه أي اعتراض أو مطالبة التقدم إلى المصفي المعين في مكتبه الكائن بدبي على العنوان المذكور أعلاه، مصطحباً معه كافة المستندات والأوراق الثبوتية وذلك خلال (45) يوماً من تاريخ نشر هذا الإعلان

المسؤول المخول

DUBAI للاقتصاد والسياحة Economy and Tourism — حكومة دبي GOVERNMENT OF DUBAI

العدد ١٤٤٤٦ بتاريخ ٢٠٢٥/٥/٦

شهادة بالتاشير في السجل التجاري- بانحلال شركة

اسم الشركة : صوفيا لاكشري للعقارات - ذ م م

العنوان : مكتب رقم 08 M ملك عبدالرحمن محمد حسن الشيخ - ديرة - الخبيصي - **الشكل القانوني :** شركة ذات مسؤولية محدودة - **الشخص الواحد** (ذ م م)، رقم الرخصة : 1166722 رقم القيد بالسجل التجاري : 1939819 بموجب هذا تعلن دائرة الإقتصاد والسياحة في دبي بأنه قد تم التأشير في السجل التجاري لديها بإنحلال الشركة المذكورة أعلاه ، وذلك بموجب قرار محاكم دبي بتاريخ 5/5/2025 والموثق لدى كاتب العدل محاكم دبي بتاريخ 5/5/2025 وعلى من لديه أي اعتراض أو مطالبة التقدم إلى المصفي المعين **السويدي لتدقيق الحسابات - ش ذ م م** العنوان : مكتب رقم 704 ملك محمد سعيد خلف الغيث - بورسعيد - ديرة - هاتف : 04-2288982 فاكس : مصطحباً معه كافة المستندات والأوراق الثبوتية وذلك خلال (45) يوماً من تاريخ نشر هذا الإعلان

المسؤول المخول

DUBAI للاقتصاد والسياحة Economy and Tourism — حكومة دبي GOVERNMENT OF DUBAI

العدد ١٤٤٤٦ بتاريخ ٢٠٢٥/٥/٦

شهادة بالتاشير في السجل التجاري- بتعين مصفي

اسم المصفي : ان بي ان لمراجعة الحسابات ش ذ م م

العنوان : مكتب رقم 404 ملك مجموعة سلطان للاستثمار ش ذ م م - بورسعيد - هاتف : فاكس : بموجب هذا تعلن الإقتصاد والسياحة في دبي بأنه قد تم تعيين المصفي المذكور أعلاه لتصفية **ف أ ل س أ ن للتقنيات - ش ذ م م** وذلك بموجب قرار محاكم دبي بتاريخ 22/4/2025 والموثق لدى كاتب العدل محاكم دبي بتاريخ 22/4/2025 وعلى من لديه أي اعتراض أو مطالبة التقدم إلى المصفي المعين في مكتبه الكائن بدبي على العنوان المذكور أعلاه، مصطحباً معه كافة المستندات والأوراق الثبوتية وذلك خلال (45) يوماً من تاريخ نشر هذا الإعلان

المسؤول المخول

DUBAI للاقتصاد والسياحة Economy and Tourism — حكومة دبي GOVERNMENT OF DUBAI

العدد ١٤٤٤٦ بتاريخ ٢٠٢٥/٥/٦

شهادة بالتاشير في السجل التجاري- بانحلال شركة

اسم الشركة : ف أ ل س أ ن للتقنيات - ش ذ م م

العنوان : مكتب رقم 43-44 ملك بلدية دبي - بردبي - الفهيدي - **الشكل القانوني :** ذات مسؤولية محدودة ، رقم الرخصة : 1287779 رقم القيد بالسجل التجاري : 2182708 بموجب هذا تعلن دائرة الإقتصاد والسياحة في دبي بأنه قد تم التأشير في السجل التجاري لديها بإنحلال الشركة المذكورة أعلاه ، وذلك بموجب قرار محاكم دبي بتاريخ 22/4/2025 والموثق لدى كاتب العدل محاكم دبي بتاريخ 22/4/2025 وعلى من لديه أي اعتراض أو مطالبة التقدم إلى المصفي المعين **ان بي ان لمراجعة الحسابات ش ذ م م** العنوان : مكتب رقم 404 ملك مجموعة سلطان للاستثمار ش ذ م م - بورسعيد - هاتف : فاكس : مصطحباً معه كافة المستندات والأوراق الثبوتية وذلك خلال (45) يوماً من تاريخ نشر هذا الإعلان

المسؤول المخول

DUBAI للاقتصاد والسياحة Economy and Tourism — حكومة دبي GOVERNMENT OF DUBAI

العدد ١٤٤٤٦ بتاريخ ٢٠٢٥/٥/٦

شهادة بالتاشير في السجل التجاري- بتعين مصفي

اسم المصفي : عالية لتدقيق الحسابات

العنوان : مكتب رقم 1705-039 ملك بنك الفجيرة الوطني - ش م ع - الخليج التجار ي - هاتف : 04-2873327 فاكس : 04-2343599 بموجب هذا تعلن الإقتصاد والسياحة في دبي بأنه قد تم تعيين المصفي المذكور أعلاه لتصفية **بقالة مانشستر شركة الشخص الواحد - ذ م م** وذلك بموجب قرار محاكم دبي بتاريخ 25/4/2025 والموثق لدى كاتب العدل محاكم دبي بتاريخ 25/4/2025 وعلى من لديه أي اعتراض أو مطالبة التقدم إلى المصفي المعين في مكتبه الكائن بدبي على العنوان المذكور أعلاه، مصطحباً معه كافة المستندات والأوراق الثبوتية وذلك خلال (45) يوماً من تاريخ نشر هذا الإعلان

المسؤول المخول

DUBAI للاقتصاد والسياحة Economy and Tourism — حكومة دبي GOVERNMENT OF DUBAI

العدد ١٤٤٤٦ بتاريخ ٢٠٢٥/٥/٦

شهادة بالتاشير في السجل التجاري- بانحلال شركة

اسم الشركة : بقالة مانشستر شركة الشخص الواحد - ذ م م

العنوان : BELGHUZOOZ 5 - Dubai - **الشكل القانوني :** شركة ذات مسؤولية محدودة - **الشخص الواحد** (ذ م م)، رقم الرخصة : 1284986 رقم القيد بالسجل التجاري : 2177391 بموجب هذا تعلن دائرة الإقتصاد والسياحة في دبي بأنه قد تم التأشير في السجل التجاري لديها بإنحلال الشركة المذكورة أعلاه ، وذلك بموجب قرار محاكم دبي بتاريخ 25/4/2025 والموثق لدى كاتب العدل محاكم دبي بتاريخ 25/4/2025 وعلى من لديه أي اعتراض أو مطالبة التقدم إلى المصفي المعين **عالية لتدقيق الحسابات** العنوان : مكتب رقم 1705-039 ملك بنك الفجيرة الوطني - ش م ع - الخليج التجار ي - هاتف : 04-2873327 فاكس : 04-2343599 مصطحباً معه كافة المستندات والأوراق الثبوتية وذلك خلال (45) يوماً من تاريخ نشر هذا الإعلان

المسؤول المخول

العدد ١٤٤٤٦ بتاريخ ٢٠٢٥/٥/٦

شهادة بالتاشير في السجل التجاري- بتعين مصفي

اسم المصفي : **ان بي ان لمراجعة الحسابات ش ذ م م**

العنوان : مكتب رقم 404 ملك مجموعة سلطان للاستثمار ش ذ م م - بورسعيد - هاتف : فاكس : بموجب هذا تعلن الإقتصاد والسياحة في دبي بأنه قد تم تعيين المصفي المذكور أعلاه لتصفية **هاي ادفانس للخدمات الفنية - ش ذ م م** وذلك بموجب قرار محاكم دبي بتاريخ 28/4/2025 والموثق لدى كاتب العدل محاكم دبي بتاريخ 28/4/2025 وعلى من لديه أي اعتراض أو مطالبة التقدم إلى المصفي المعين في مكتبه الكائن بدبي على العنوان المذكور أعلاه، مصطحباً معه كافة المستندات والأوراق الثبوتية وذلك خلال (45) يوماً من تاريخ نشر هذا الإعلان

المسؤول المخول

العدد ١٤٤٤٦ بتاريخ ٢٠٢٥/٥/٦

شهادة بالتاشير في السجل التجاري- بانحلال شركة

اسم الشركة : **هاي ادفانس للخدمات الفنية - ش ذ م م**

العنوان : مكتب رقم 107-0130 ملك شركة بيان المعتمدة للتجارة العامة - مجمع دبي للاستثمار 1 - الشكل القانوني : ذات مسؤولية محدودة ، رقم الرخصة : 707177 رقم القيد بالسجل التجاري : 1134183 بموجب هذا تعلن دائرة الإقتصاد والسياحة في دبي بأنه قد تم التأشير في السجل التجاري لديها بإنحلال الشركة المذكورة أعلاه ، وذلك بموجب قرار محاكم دبي بتاريخ 28/4/2025 والموثق لدى كاتب العدل محاكم دبي بتاريخ 28/4/2025 وعلى من لديه أي اعتراض أو مطالبة التقدم إلى المصفي المعين **ان بي ان لمراجعة الحسابات ش ذ م م** العنوان : مكتب رقم 404 ملك مجموعة سلطان للاستثمار ش ذ م م - بورسعيد - هاتف : فاكس : مصطحباً معه كافة المستندات والأوراق الثبوتية وذلك خلال (45) يوماً من تاريخ نشر هذا الإعلان

المسؤول المخول

العدد ١٤٤٤٦ بتاريخ ٢٠٢٥/٥/٦

شهادة بالتاشير في السجل التجاري- بتعين مصفي

اسم المصفي : **ان بي ان لمراجعة الحسابات ش ذ م م**

العنوان : مكتب رقم 404 ملك مجموعة سلطان للاستثمار ش ذ م م - بورسعيد - هاتف : فاكس : بموجب هذا تعلن الإقتصاد والسياحة في دبي بأنه قد تم تعيين المصفي المذكور أعلاه لتصفية **فرونتيركوموديتيز للتجارة - ذ م م** وذلك بموجب قرار محاكم دبي بتاريخ 1/5/2025 والموثق لدى كاتب العدل محاكم دبي بتاريخ 1/5/2025 وعلى من لديه أي اعتراض أو مطالبة التقدم إلى المصفي المعين في مكتبه الكائن بدبي على العنوان المذكور أعلاه، مصطحباً معه كافة المستندات والأوراق الثبوتية وذلك خلال (45) يوماً من تاريخ نشر هذا الإعلان

المسؤول المخول

العدد ١٤٤٤٦ بتاريخ ٢٠٢٥/٥/٦

شهادة بالتاشير في السجل التجاري- بانحلال شركة

اسم الشركة : **فرونتيركوموديتيز للتجارة - ذ م م**

العنوان : مكتب رقم 2-038 ملك محمد سعيد حارب - بورسعيد - الشكل القانوني : شركة ذات مسؤولية محدودة - الشخص الواحد (ذ م م)، رقم الرخصة : 1314861 رقم القيد بالسجل التجاري : 2231332 بموجب هذا تعلن دائرة الإقتصاد والسياحة في دبي بأنه قد تم التأشير في السجل التجاري لديها بإنحلال الشركة المذكورة أعلاه ، وذلك بموجب قرار محاكم دبي بتاريخ 1/5/2025 والموثق لدى كاتب العدل محاكم دبي بتاريخ 1/5/2025 وعلى من لديه أي اعتراض أو مطالبة التقدم إلى المصفي المعين **ان بي ان لمراجعة الحسابات ش ذ م م** العنوان : مكتب رقم 404 ملك مجموعة سلطان للاستثمار ش ذ م م - بورسعيد - هاتف : فاكس : مصطحباً معه كافة المستندات والأوراق الثبوتية وذلك خلال (45) يوماً من تاريخ نشر هذا الإعلان

المسؤول المخول

العدد ١٤٤٤٦ بتاريخ ٢٠٢٥/٥/٦

شهادة بالتاشير في السجل التجاري- بتعين مصفي

اسم المصفي : **مكتب محمد حلمي لتدقيق الحسابات - شركة الشخص الواحد ذ م م - فرع دبي -** العنوان : مكتب رقم M014-04 ملك محمد سالم بخيت ال بخيت الفلاسي - هور العنز الشرق - هاتف : فاكس : بموجب هذا تعلن الإقتصاد والسياحة في دبي بأنه قد تم تعيين المصفي المذكور أعلاه لتصفية **ميرا الشام جلوبال مطبخ وحلويات لمالكها جلوبال لخدمات التموين شركة الشخص الواحد ش ذ م م** وذلك بموجب قرار محاكم دبي بتاريخ 2/5/2025 والموثق لدى كاتب العدل محاكم دبي بتاريخ 6/2/2025 وعلى من لديه أي اعتراض أو مطالبة التقدم إلى المصفي المعين في مكتبه الكائن بدبي على العنوان المذكور أعلاه، مصطحباً معه كافة المستندات والأوراق الثبوتية وذلك خلال (45) يوماً من تاريخ نشر هذا الإعلان

المسؤول المخول

العدد ١٤٤٤٦ بتاريخ ٢٠٢٥/٥/٦

شهادة بالتاشير في السجل التجاري- بانحلال شركة

اسم الشركة : **ميرا الشام جلوبال مطبخ وحلويات لمالكها جلوبال لخدمات التموين شركة الشخص الواحد ش ذ م م** - العنوان : معرض 1G-1M-2M-2G- 3M ملك الشيخ سعيد بن محمد بن حشر - بردبي - المركز التجاري الأول - الشكل القانوني : شركة ذات مسؤولية محدودة - الشخص الواحد (ذ م م) ، رقم الرخصة : 693899 رقم القيد بالسجل التجاري : 1367448 بموجب هذا تعلن دائرة الإقتصاد والسياحة في دبي بأنه قد تم التأشير في السجل التجاري لديها بإنحلال الشركة المذكورة أعلاه ، وذلك بموجب قرار محاكم دبي بتاريخ 2/5/2025 والموثق لدى كاتب العدل محاكم دبي بتاريخ 6/2/2025 وعلى من لديه أي اعتراض أو مطالبة التقدم إلى المصفي المعين **مكتب محمد حلمي لتدقيق الحسابات - شركة الشخص الواحد ذ م م - فرع دبي -** العنوان : مكتب رقم M014-04 ملك محمد سالم بخيت ال بخيت الفلاسي - هور العنز الشرق - هاتف : فاكس : مصطحباً معه كافة المستندات والأوراق الثبوتية وذلك خلال (45) يوماً من تاريخ نشر هذا الإعلان

المسؤول المخول

العدد ١٤٤٤٦ بتاريخ ٢٠٢٥/٥/٦

شهادة بالتاشير في السجل التجاري- بتعين مصفي

اسم المصفي : **مكتب محمد حلمي لتدقيق الحسابات - شركة الشخص الواحد ذ م م - فرع دبي -** العنوان : مكتب رقم M014-04 ملك محمد سالم بخيت ال بخيت الفلاسي - هور العنز الشرق - هاتف : فاكس : بموجب هذا تعلن الإقتصاد والسياحة في دبي بأنه قد تم تعيين المصفي المذكور أعلاه لتصفية **مطعم ومقهى ديوان الهنا لمالكها جلوبال لخدمات التموين شركة الشخص الواحد - ش ذ م م** وذلك بموجب قرار محاكم دبي بتاريخ 2/5/2025 والموثق لدى كاتب العدل محاكم دبي بتاريخ 6/2/2025 وعلى من لديه أي اعتراض أو مطالبة التقدم إلى المصفي المعين في مكتبه الكائن بدبي على العنوان المذكور أعلاه، مصطحباً معه كافة المستندات والأوراق الثبوتية وذلك خلال (45) يوماً من تاريخ نشر هذا الإعلان

المسؤول المخول

العدد ١٤٤٤٦ بتاريخ ٢٠٢٥/٥/٦

شهادة بالتاشير في السجل التجاري- بانحلال شركة

اسم الشركة : **مطعم ومقهى ديوان الهنا لمالكها جلوبال لخدمات التموين شركة الشخص الواحد - ش ذ م م** - العنوان : معرض 1G-1M-2M-2G- 3M ملك الشيخ سعيد بن محمد بن حشر - بردبي - المركز التجاري الأول - الشكل القانوني : شركة ذات مسؤولية محدودة - الشخص الواحد (ذ م م) ، رقم الرخصة : 693901 رقم القيد بالسجل التجاري : 1367450 بموجب هذا تعلن دائرة الإقتصاد والسياحة في دبي بأنه قد تم التأشير في السجل التجاري لديها بإنحلال الشركة المذكورة أعلاه ، وذلك بموجب قرار محاكم دبي بتاريخ 2/5/2025 والموثق لدى كاتب العدل محاكم دبي بتاريخ 6/2/2025 وعلى من لديه أي اعتراض أو مطالبة التقدم إلى المصفي المعين **مكتب محمد حلمي لتدقيق الحسابات - شركة الشخص الواحد ذ م م - فرع دبي -** العنوان : مكتب رقم M014-04 ملك محمد سالم بخيت ال بخيت الفلاسي - هور العنز الشرق - هاتف : فاكس : مصطحباً معه كافة المستندات والأوراق الثبوتية وذلك خلال (45) يوماً من تاريخ نشر هذا الإعلان

المسؤول المخول

محاكم دبي
محاكم دبي الابتدائية

العدد ١٤٤٤٦ بتاريخ ٢٠٢٥/٥/٦ — 70392

اعلان بالنشر
٢٠٨/٢٠٢٥/١٨ عقاري جزئي

تفاصيل الإعلان بالنشر

إلى المدعي عليهما : ١- احمد ماريكار نازرين جارينا ٢- شاه حميد حبيب محمد

مجهولي محل الإقامة

بما ان المدعي :فاندانا سوريش اليمشاندانى - ويمثله : راشد عبدالله علي بن عرب

قد أقام عليك الدعوى وموضوعها المطالبة بصفة مستعجلة ايقاع الحجز التحفظي على الوحدة رقم الشقة رقم ١٠٥ والتصريح للمدعيان بأيداع شيك مدير بواقع مبلغ وقدره (٨٥,٢٢٢) درهم خزانة المحكمة والزام المدعي عليها الثالثة بأصدار لا مانع لنقل ملكية الوحدة رقم الشقة رقم ١٠٥ والقضاء بالزام المدعي عليهما الاول والثاني بتنفيذ اتفاقية الشراء والزام المدعي عليها الثالثة بإصدار لا مانع لنقل ملكية الوحدة القضاء بنفاذ عقد البيع في مواجهة المدعي عليهم من الاول للثالث والزامهم جميعا بتنفيذه والرسوم والمصاريف واتعاب المحاماة.

وحددت لها جلسة يوم الاربعاء الموافق ٢٠٢٥/٥/٧ الساعة ٠٩:٠٠ صباحا في قاعة التقاضي عن بعد لذا فأنت مكلف بالحضور أو من يمثلك قانونيا وعليك بتقديم ما لديك من مذكرات او مستندات للمحكمة قبل الجلسة بثلاثة أيام على الأقل.

رئيس القسم

محاكم دبي
محاكم دبي الابتدائية

العدد ١٤٤٤٦ بتاريخ ٢٠٢٥/٥/٦ — 70688

اعلان بالنشر
في الدعوى رقم:١٦/٢٠٢٥/١٣٨٢ تجاري جزئي

المنظورة في:دائرة إدارة الدعوى الرابعة رقم ٤٠٣

موضوع الدعوى : القضاء بصحة ونفاذ عقد شراء الاسهم المؤرخ في ٢٠٢٤/٧/٢٩ المحرر فيما بين المدعي والمدعي عليه الاول بإثبات اخراج المدعي بصفته شريك من الشركة المدعي عليها الثانية وبالتالي محو اسمه من السجلات لدى السلطة المختصة بحكومة دبي وما تلاها من اجراءات والزام المدعي عليهما بالرسوم والمصاريف ومقابل اتعاب المحامين ضم ملف النزاع رقم ٢٠٢٥/٢٥٦٠.

المدعي: جوزيف شاركى جون بيتر جون بيتر

عنوانه:الامارات - امارة دبي - القرهود - ديرة - دبي - مبنى سنتر القرهود - شقة مكتب ٠٣ - ٠٥٢٣٣٤٤٧٨٤

المطلوب إعلانهما : ١- أفالون ابروسبيس دى دبليو سي ش.ذ.م.م ٢- سيان كرايج سيمس - صفتهما : مدعي عليهما

موضوع الإعلان : قد أقام عليك الدعوى وموضوعها القضاء بصحة ونفاذ عقد شراء الاسهم المؤرخ في ٢٠٢٤/٧/٢٩ المحرر فيما بين المدعي والمدعي عليه الاول بإثبات اخراج المدعي بصفته شريك من الشركة المدعي عليها الثانية وبالتالي محو اسمه من السجلات لدى السلطة المختصة بحكومة دبي وما تلاها من اجراءات والزام المدعي عليهما بالرسوم والمصاريف ومقابل اتعاب المحامين ضم ملف النزاع رقم ٢٠٢٥/٢٥٦٠ - وحددت لها جلسة يوم الخميس الموافق ٢٠٢٥/٥/٨ الساعة ٠٩,٠٠ ص في قاعة التقاضي عن بعد لذا فأنت مكلف بالحضور أو من يمثلك قانونيا وعليك بتقديم ما لديك من مذكرات او مستندات للمحكمة قبل الجلسة بثلاثة أيام على الأقل.

رئيس القسم

محاكم دبي
محاكم دبي الابتدائية

العدد ١٤٤٤٦ بتاريخ ٢٠٢٥/٥/٦ — 70392

اعلان رقمي للتكليف بالوفاء بالنشر
في التنفيذ رقم ١٠٣٨٠/٢٠٢٥/٢٥٣ تنفيذ شيكات

المنظورة في:دائرة التنفيذ الخامسة رقم ١٨٧

موضوع التنفيذ :المطالبة بقيمة الشيك المرتجع رقم (٠٠٠١٩١) والصادر عن بنك الامارات دبي الوطني بقيمة (٤٠٥٢٠٥,٥) درهم شامل الرسوم والمصاريف .

طالب التنفيذ : دريد صادق مهدى البياتى

عنوانه:امارة دبي - الثنية الاولى - منطقة تيكوم - بجوار محطة مترو مدينة دبي للانترنت - برج الشعفار ١- مكتب ١٠٠٧ - رقم مكاني:١٥٨٦٦٧٧٠٧٩ - هاتف متحرك:٠٥٥١٠٢٥٢٠٨ - ٠٥٠١٢٠٧٩٤٧ - dxbcourts@nhadvocates.com

المطلوب إعلانه : ١- راكيش موهان بيشان شندرا شارما - صفته: منفذ ضده

موضوع الإعلان : قد أقام عليكم الدعوى التنفيذية المذكورة اعلاه والزامكم بتنفيذ ما ورد بالسند التنفيذي وسداد المبلغ المنفذ به وقدره (٤٠٠١٦٥,٥) درهم الى طالب التنفيذ أو خزينة المحكمة ، بالاضافة الى سداد الرسوم المقررة وذلك خلال 7 أيام من تاريخ نشر الاعلان والا فان محكمة التنفيذ ستتخذ الاجراءات القانونية بحقكم.

لسداد المبلغ المنفذ به يتم إيداع او تحويل اي مبالغ الى الحساب التالي الخاص بملف التنفيذ الماثل

AE560260751208000121120

DC-VAC-ACCOUNT : 253-2025-10380-000121120

Emirates NBD - بنك الإمارات دبي الوطني

رئيس الشعبة

محاكم دبي
محاكم دبي الابتدائية

العدد ١٤٤٤٦ بتاريخ ٢٠٢٥/٥/٦ — 70392

اعلان رقمي للتكليف بالوفاء بالنشر
في التنفيذ رقم ٨٠٨٧/٢٠٢٥/٢٥٣ تنفيذ شيكات

المنظورة في:دائرة التنفيذ الحادية عشر رقم ٢٩٦

موضوع التنفيذ :المطالبة بقيمة الشيك المرتجع رقم (١٣٠١٠٥٦) والصادر من المنفذ ضده الى بنك الامارات دبي الوطني بقيمة (٣٦,٦٠٠) درهم والمترصد على المنفذ ضده (٣٧,٥٤١,٥) درهم شامل رسم التنفيذ .

طالب التنفيذ : بنك الامارات دبي الوطني ش.م.ع

عنوانه:امارة دبي - ند الشبا ١ - مكاتب الميدان - بلوك p - الطابق الثاني - صندوق البريد ٧٧٧ دبي - الهاتف ٠٤٢٢٢٢٥٥٥ - الفاكس ٠٤٢٢٢١١١٠ - مكاني رقم:٢٨٦٦٢٨٣٢٦٧ - ٩٧١٤٢٢٢٢٥٥٥

المطلوب إعلانه: ١- قصى حيدر حيدر زاهد - صفته: منفذ ضده

موضوع الإعلان : قد أقام عليكم الدعوى التنفيذية المذكورة اعلاه والزامكم بتنفيذ ما ورد بالسند التنفيذي وسداد المبلغ المنفذ به وقدره (٣٧٥٤١,٥) درهم الى طالب التنفيذ أو خزينة المحكمة ، بالاضافة الى سداد الرسوم المقررة وذلك خلال 7 أيام من تاريخ نشر الاعلان والا فان محكمة التنفيذ ستتخذ الاجراءات القانونية بحقكم.

لسداد المبلغ المنفذ به يتم إيداع او تحويل اي مبالغ الى الحساب التالي الخاص بملف التنفيذ الماثل

AE140260751208000113534

DC-VAC-ACCOUNT : 253-2025-8087-000113534

Emirates NBD - بنك الإمارات دبي الوطني

رئيس الشعبة

محاكم دبي
محكمة التمييز

العدد ١٤٤٤٦ بتاريخ ٢٠٢٥/٥/٦ — 70392

اعلان رقمي بالنشر بقيد دعوى
في الطعن رقم:٤٤٠/٢٠٢٥/١٨٩ طعن مدني

المنظورة في:دائرة إدارة الطعون الثانية رقم ٣٠٩

موضوع الطعن : قبول النقض شكلا وموضوعا ونقص الحكم المطعون فيه احالته الى محكمة الاستئناف لاصدار حكمها على ضوء ما تقرره محكمة النقض والزام المطعون ضده بالرسوم والمصاريف والاتعاب .

المدعي:فينكس ٧٧ ش.ذ.م.م

عنوانه:الامارات العربية المتحدة - امارة دبي - منطقة الخليج التجاري - شارع المستقبل - بناية بريسم - الطابق ٣٥ - مكتب ٣٥٠٧ - هاتف ٠٥٢١٥٦١٠٠٠ - بريد الكتروني ٠٥٢١٥٦١٠٠٠

ns.dxb.lawfirm@gmail.com

المطلوب إعلانه : ١- عدو هيرمان تشوى - صفته : مطعون ضده

موضوع الإعلان : قد أقام عليك الدعوى وموضوعها قبول النقض شكلا وموضوعا ونقص الحكم المطعون فيه احالته الى محكمة الاستئناف لاصدار حكمها على ضوء ما تقرره محكمة النقض والزام المطعون ضده بالرسوم والمصاريف والاتعاب - وحددت لها جلسة يوم الخميس الموافق : ٢٠٢٥/٥/١ الساعة:٠٨:٠٠ صباحا في القاعة ch 2.D.17 لكائن في المبنى الرئيسي للمحاكم لذا فأنت مكلف بالحضور أو من يمثلك قانونيا وعليك بتقديم ما لديك من مذكرات او مستندات للمحكمة قبل الجلسة بثلاثة أيام على الأقل.

رئيس القسم

محاكم دبي
محاكم دبي الابتدائية

العدد ١٤٤٤٦ بتاريخ ٢٠٢٥/٥/٦ — 70608

اعلان رقمي لحكم بمثابة الحضوري بالنشر
في الدعوى رقم:١٦/٢٠٢٤/٧٥٥ تجاري جزئي

المنظورة في:الدائرة التجارية الجزئية الثانية عشر رقم ١٩٣

موضوع الدعوى : المطالبة بالزام المدعي عليه بأن يؤدي للمدعية مبلغ وقدره (١٤٣,٩٤٥) درهم مع الفائدة عنه بواقع ٥٪ سنويا من تاريخ ٣ نوفمبر ٢٠٢٤ وحتى السداد التام والرسوم والمصاريف ومقابل اتعاب المحاماة وضم ملف النزاع رقم ١٢١٣٩/٢٠٢٤ نزاع محدد القيمة .

المدعي:بيسترو باجاتيل لخدمات ادارة منشآت ش.ذ.م.م

عنوانه:الامارات - امارة دبي - منطقة الخليج التجاري - برج أناتارا شارع مراسي درايف - الطابق ١٣ - مكتب ١٣٠١ - ١٣٠٢ - ٠٠٩٧١٤٢٨٢٨٠٠٠

المطلوب إعلانه : ١- يفقين توكاركوك - صفته : مدعي عليه

موضوع الإعلان : قررت محاكم دبي الابتدائية اعلانكم بالحكم الصادر بتاريخ:٢٠٢٥/٤/٣٠ بمثابة الحضوري للإطلاع على تفاصيل الحكم لابد من استخدام خدمات محاكم دبي الالكترونية والذكية .

رئيس القسم

محاكم دبي
محاكم دبي الابتدائية

العدد ١٤٤٤٦ بتاريخ ٢٠٢٥/٥/٦ — 70392

اعلان بالنشر
٤٦١/٢٠٢٥/٢٥٢٠ نزاع محدد القيمة

تفاصيل الإعلان بالنشر

إلى : ١- جمال نوروف - مجهول محل الإقامة

بما ان :زهانارا امانجاليفا

قررت التسويات الودية اعلانكم بالحكم الصادر بتاريخ:٢٠٢٥/٣/٥ بمثابة الحضوري للإطلاع على تفاصيل الحكم لابد من استخدام خدمات محاكم دبي الالكترونية والذكية .

رئيس القسم

محاكم دبي
محاكم دبي الابتدائية

العدد ١٤٤٤٦ بتاريخ ٢٠٢٥/٥/٦ — 70392

اعلان رقمي بالنشر بقيد دعوى
٤٠/٢٠٢٥/١٥ إجراءات إفلاس

تفاصيل الإعلان بالنشر

إلى : ١- محمد عثمان بت محمد نذير بت - مجهول محل الإقامة

بما ان المدعي :اكوكون تكنولوجيز

قد أقام عليك الدعوى وموضوعها طلب افتتاح اجراءات افلاس .

وحددت لها جلسة يوم الاربعاء الموافق ٢٠٢٥/٥/٢١ الساعة ٠٩:٣٠ صباحا في قاعة التقاضي عن بعد والتي يمكن الوصول اليها من خلال موقع محاكم دبي الالكتروني - الخدمات العامة - جداول جلسات القضايا لذا فأنت مكلف بالحضور أو من يمثلك قانونيا وعليك بتقديم ما لديك من مذكرات او مستندات للمحكمة قبل الجلسة بثلاثة أيام على الأقل.

رئيس القسم

محاكم دبي
محاكم دبي الابتدائية

العدد ١٤٤٤٦ بتاريخ ٢٠٢٥/٥/٦ — 70688

اعلان بالنشر
في الدعوى رقم:١٦/٢٠٢٥/١٤٢٤ مدني جزئي

المنظورة في:دائرة إدارة الدعوى العاشرة رقم ٤١٣

موضوع الدعوى : المطالبة بالزام المدعي عليهما بسداد مبلغ وقدره (٢٠٠,٠٠٠) درهم على سبيل التضامن والتضامم فيما بينهما بالاضافة الى الفائدة القانونية ٩٪ بدء من تاريخ الاستحقاق حتى تاريخ السداد التام .

المدعي:الشيخ راشد بن ناصر بن راشد بن حميد النعيمي

عنوانه:الامارات - امارة دبي - عود ميثا - بردبي - دبي - امارة دبي - عود ميثاء - شارع ام هرير - بناية المركز التجاري الماليزي - مكتب ٣٠٣ - ٠٥٨٣٨٨٣٤٤١ - ويمثله:ايمن محمد علي احمد منصور

المطلوب إعلانهما : ١- عمار عمر محمد أحمد الشدادي محمد ٢- روان احمد حجازي - صفتهما : مدعي عليهما

موضوع الإعلان : قد أقام عليك الدعوى وموضوعها المطالبة بالزام المدعي عليهما بسداد مبلغ وقدره (٢٠٠,٠٠٠) درهم على سبيل التضامن والتضامم فيما بينهما بالاضافة الى الفائدة القانونية ٩٪ بدء من تاريخ الاستحقاق حتى تاريخ السداد التام - وحددت لها جلسة يوم الاثنين الموافق ٢٠٢٥/٥/١٢ الساعة ٠٩,٠٠ ص في قاعة التقاضي عن بعد لذا فأنت مكلف بالحضور أو من يمثلك قانونيا وعليك بتقديم ما لديك من مذكرات او مستندات للمحكمة قبل الجلسة بثلاثة أيام على الأقل.

رئيس القسم

محاكم دبي
محاكم دبي الابتدائية

العدد ١٤٤٤٦ بتاريخ ٢٠٢٥/٥/٦ — 70392

مذكرة إعلان بالنشر (إستئناف)
٣٨/٢٠٢٥/٩٢٠ استئناف دعاوى تركات

تفاصيل الإعلان بالنشر

الى المستأنف ضدهما /١- مريم جمعه سيف بن بخيت الفلاسي ٢- علياء جمعه سيف بن بخيت الفلاسي - مجهولي محل الاقامة بما ان المستأنف / شركة بورلاين للاستشارات الهندسية - ويمثله:نوره ناصر دوس محمد علي

المستأنف ضده:مريم جمعه سيف بن بخيت الفلاسي

المستأنف ضده: علياء جمعه سيف بن بخيت الفلاسي

يقتضي حضوركم امام المحكمة في يوم الاربعاء الموافق ٢٠٢٥/٥/١٤ الساعة ٠٩:٠٠ صباحا بقاعة التقاضي عن بعد والتي يمكن الوصول اليها من خلال موقع محاكم دبي الالكتروني للخدمات العامة - جداول جلسات القضايا وذلك للنظر في الاستئناف المذكور اعلاه .

رئيس الشعبة

محاكم دبي
محاكم دبي الابتدائية

العدد ١٤٤٤٦ بتاريخ ٢٠٢٥/٥/٦ — 70688

اعلان رقمي للتكليف بالوفاء بالنشر
في التنفيذ رقم ٣٠٢٠٣/٢٠٢٤/٢٥٣ تنفيذ شيكات

المنظورة في:دائرة التنفيذ الخامسة عشر رقم ٣٩٧

موضوع التنفيذ :المطالبة والزام المنفذ ضده بقيمة الشيك المرتجع رقم (٠٠٣٠٠٣) والصادر عن بنك ابوظبي التجاري الوطني بقيمة (٢٦٩,٠١٦,٤٦) درهم وبقيمة الشيك المرتجع رقم (٠٠٠٣٩٥) والصادر عن بنك رأس الخيمة الوطني بقيمة (١١٥,٥٢٣,٩) درهم مع الرسوم والمصاريف .

طالب التنفيذ : سي ان بي ام للتجارة العامة ش.ذ.م.م

عنوانه:الامارات - امارة دبي - منطقة الخليج التجاري - دبي - شارع الاصايل - مبنى باي سكوير ٦ - شقة مكتب ٤٠٥ - ٠٥٢٦٧٠٢٥٢٤

المطلوب إعلانهما: ١- ميركو هابيك ٢- رولاند كوركو - صفتهما: منفذ ضدهما

موضوع الإعلان : قد أقام عليكم الدعوى التنفيذية المذكورة اعلاه والزامكم بتنفيذ ما ورد بالسند التنفيذي وسداد المبلغ المنفذ به وقدره (٣٩٢١٤٦,٨٦) درهم الى طالب التنفيذ أو خزينة المحكمة ، بالاضافة الى سداد الرسوم المقررة وذلك خلال 7 أيام من تاريخ نشر الاعلان والا فان محكمة التنفيذ ستتخذ الاجراءات القانونية بحقكم.

لسداد المبلغ المنفذ به يتم إيداع او تحويل اي مبالغ الى الحساب التالي الخاص بملف التنفيذ الماثل

AE060260751208000098740

DC-VAC-ACCOUNT : 253-2024-30203-000098740

Emirates NBD - بنك الإمارات دبي الوطني

رئيس الشعبة

محاكم دبي
التسويات الودية

العدد ١٤٤٤٦ بتاريخ ٢٠٢٥/٥/٦ — 70197

اعلان رقمي لحكم بمثابة الحضوري بالنشر
في المنازعة رقم:٤٦٠/٢٠٢٢/٩٨٠ نزاع مدني

المنظورة في:التسوية الودية للمنازعات التاسعة رقم ٧٥٨

موضوع المنازعة : المطالبة بالزام المدعي عليهما بمبلغ وقدره (٦٩,٢٧٠,١٦) درهم والرسوم والمصاريف واتعاب المحاماة والفائدة ١٢٪ من تاريخ المطالبة وحتى السداد التام وشمول الحكم بالنفاذ المعجل بلا كفالة .

المتنازع:ميديكلينك مستشفى المدينة منطقة حرة ذ.م.م

عنوانه:الامارات - امارة ابوظبي - المركزية شرق - ابوظبي - شارع حمدان - مبنى الاوقاف - شقة الاول كاملا - مقابل مها ارجان - ٠٥٥٦٩٩٥٩٠٠

المطلوب إعلانهما : ١- تافابيريا جياجندرن للاعمال الفنيه ش.ذ.م.م ٢- مانيماران راجو راجو - صفتهما : متنازع ضدهما

موضوع الإعلان : قررت التسويات الودية اعلانكم بالحكم الصادر بتاريخ:٢٠٢٢/٧/٧ بمثابة الحضوري للإطلاع على تفاصيل الحكم لابد من استخدام خدمات محاكم دبي الالكترونية والذكية .

رئيس القسم

دائرة التنمية الإقتصادية
حكومة عجمان

العدد ١٤٤٤٦ بتاريخ ٢٠٢٥/٥/٦ — 70533

رقم الرخصة 120615

غرفة تجارة وصناعة عجمان

قسم السجل التجاري

إعلان وحل وتصفية

الاسم التجاري : الاحساس لتجارة زينة واكسسوارات السيارات - ذ م م - ش ش و

نعلن للجميع بان الشركة المذكورة أعلاه هي : الاحساس لتجارة زينة واكسسوارات السيارات - ذ م م - ش ش و - ذ م م (شركة الشخص الواحد) - تأسست في إمارة عجمان بموجب قانون الشركات الإتحادي رقم 8 لسنة 1984 وتعديلاته مرخصة في دائرة التنمية الإقتصادية وسجلته بالتنمية الإقتصادية تحت رقم 120615 وقرر الشركاء حلها وتصفيتها وتعيين السيد

مؤسسة النداء لتدقيق الحسابات

مصفي قانوني للشركة فعلى كل من له أي حق أو إعتراض للتقدم بن للمصفي القانوني المذكورة أعلاه خلال مدة 45 يوما من تاريخ نشر الإعلان وعلى العنوان التالي :

إمارة الشارقة ، هاتف 067470980

ص ب 5628

الامارات العربية المتحدة
محكمة الشارقة الإتحادية الإبتدائية

العدد ١٤٤٤٦ بتاريخ ٢٠٢٥/٥/٦ — 70197

إعلان منفذ ضده بالنشر

محكمة الشارقة الإتحادية - محكمة التنفيذ المدنية

إخطار دفع في القضية رقم 0002754/ SHCEXCIBOUNCE2025 الشيكات المرتجعة

إلى المحكوم عليه : اسلام مصطفى خليل ابو المجد - العنوان : إمارة الشارقة - النهدة - بناية الكوثر - شقة رقم 2210 - بالقرب من مركز اللولو - موبايل رقم 0529293947

حيث انه بتاريخ قد صدر الحكم المرفق صورة عنه ضدك لصالح المدعي

المنفذ بنك دبي الاسلامي (شركة مساهمة عامة) - في القضية المشار اليها أعلاه

وبما أن المحكوم له المذكور قد تقدم بطلب لتنفيذ الحكم المذكور ودفع الرسم المحدد لذلك ، وبما ان الحكم المطلوب تنفيذه كالآتي : المجموع الكلي شاملا الرسوم والمصاريف 54684.0

لذلك انت مكلف بتنفيذ ما جاء في السند التنفيذي المشار اليه أعلاه خلال (7) أيام من تاريخ إعلانك / إعلانكم بهذا الإخطار.

محكمة التنفيذ المدنية

الامارات العربية المتحدة
محكمة الشارقة الإتحادية الإبتدائية

العدد ١٤٤٤٦ بتاريخ ٢٠٢٥/٥/٦ — 70197

إعلان منفذ ضده بالنشر

محكمة الشارقة الإتحادية - محكمة التنفيذ المدنية - وحيد محمد نمر ناصر

إخطار دفع في القضية رقم 0002839/ SHCEXCIBOUNCE2025 الشيكات المرتجعة

إلى المحكوم عليه : وحيد محمد نمر ناصر - العنوان : إمارة الشارقة - الخزانة - منزل رقم 12 - بالقرب من نادي الشعب الرياضي - موبايل رقم 0553915050

حيث انه بتاريخ قد صدر الحكم المرفق صورة عنه ضدك لصالح المدعي

المنفذ بنك دبي الاسلامي (شركة مساهمة عامة) في القضية المشار اليها أعلاه

وبما أن المحكوم له المذكور قد تقدم بطلب لتنفيذ الحكم المذكور ودفع الرسم المحدد لذلك ، وبما ان الحكم المطلوب تنفيذه كالآتي :

المجموع الكلي شاملا الرسوم والمصاريف 64607.0 درهم

لذلك انت مكلف بتنفيذ ما جاء في السند التنفيذي المشار اليه أعلاه خلال (7) أيام من تاريخ إعلانك / إعلانكم بهذا الإخطار. وفي حالة تخلفك (م) عن ذلك فإن المحكمة ستتخذ بحقك إجراءات التنفيذ الجبري المقررة قانونا.

محكمة التنفيذ المدنية

الامارات العربية المتحدة
محكمة الشارقة الإتحادية الإبتدائية

العدد ١٤٤٤٦ بتاريخ ٢٠٢٥/٥/٦ — 70197

إعلان منفذ ضده بالنشر

محكمة الشارقة الإتحادية - محكمة التنفيذ المدنية - محمد شفيق بريانتا فيدا

إخطار دفع في القضية رقم 0002805/ SHCEXCIBOUNCE2025 الشيكات المرتجعة

إلى المحكوم عليه : محمد شفيق بريانتا فيدا - العنوان : إمارة الشارقة - شارع العروبة - بناية السويدي - شقة رقم 303 - بالقرب من جمعية الشارقة التعاونية - موبايل رقم 0502129988

حيث انه بتاريخ قد صدر الحكم المرفق صورة عنه ضدك لصالح المدعي

المنفذ بنك دبي الاسلامي (شركة مساهمة عامة)

في القضية المشار اليها أعلاه

وبما أن المحكوم له المذكور قد تقدم بطلب لتنفيذ الحكم المذكور ودفع الرسم المحدد لذلك ، وبما ان الحكم المطلوب تنفيذه كالآتي : المجموع الكلي شاملا الرسوم والمصاريف 35566.0 درهم

لذلك انت مكلف بتنفيذ ما جاء في السند التنفيذي المشار اليه أعلاه خلال (7) أيام من تاريخ إعلانك / إعلانكم بهذا الإخطار. وفي حالة تخلفك (م) عن ذلك فإن المحكمة ستتخذ بحقك إجراءات التنفيذ الجبري المقررة قانونا.

محكمة التنفيذ المدنية

محاكم دبي
محاكم دبي الابتدائية

70197

العدد ١٤٤٤٦ بتاريخ ٢٠٢٥/٥/٦

اعلان رقمي للتكليف بالوفاء بالنشر
في التنفيذ رقم ٨٦٩٣/٢٠٢٥/٢٥٣ تنفيذ شيكات

المنظورة في:دائرة التنفيذ الخامسة عشر رقم ٣٩٧

موضوع التنفيذ :المطالبة بقيمة الشيك المرتجع رقم (١٣٢٩٤٧٢٥) الصادر عن بنك دبي الاسلامي بقيمة (٤٤,٨٤٦,٢٢) .

طالب التنفيذ : بنك دبي الاسلامي (شركة مساهمة عامة)

عنوانه:امارة دبي - ديرة - شارع بورسعيد - بناية بنك دبي الاسلامي - رقم مكاني:٣١٩٦٥٩٤٣٢٧ - ٠٥٦١٥٧٥٩٦٧

المطلوب إعلانه : ١- تامر قدرى محمد محمد عبدالمجيد - صفته: منفذ ضده

موضوع الإعلان : قد أقام عليكم الدعوى التنفيذية المذكورة اعلاه والزامكم بتنفيذ ما ورد بالسند التنفيذي وسداد المبلغ المنفذ به وقدره (٤٤٨٤٦,٢٢) درهم الى طالب التنفيذ أو خزينة المحكمة ، بالاضافة الى سداد الرسوم المقررة وذلك خلال 7 أيام من تاريخ نشر الاعلان والا فان محكمة التنفيذ ستتخذ الاجراءات القانونية بحقكم.

لسداد المبلغ المنفذ به يتم إيداع او تحويل اي مبالغ الى الحساب التالي الخاص بملف التنفيذ الماثل

AE220260751208000115233

DC-VAC-ACCOUNT : 253-2025-8693-000115233

Emirates NBD - بنك الإمارات دبي الوطني

رئيس الشعبة

محاكم دبي
محاكم دبي الابتدائية

70197

العدد ١٤٤٤٦ بتاريخ ٢٠٢٥/٥/٦

اعلان رقمي للتكليف بالوفاء بالنشر
في التنفيذ رقم ٨٥٢٦/٢٠٢٥/٢٥٣ تنفيذ شيكات

المنظورة في:دائرة التنفيذ الخامسة عشر رقم ٣٩٧

موضوع التنفيذ :المطالبة بقيمة الشيك المرتجع بالرقم (١٢٩٤٠٧٩) والصادر عن بنك الامارات دبي الوطني بقيمة (٦٩,٢٧٢,٨٧) درهم شاملة الرسم .

طالب التنفيذ : بنك الامارات دبي الوطني ش.م.ع

عنوانه:امارة دبي - ديرة - شارع بني ياس - بجوار غرفة تجارة وصناعة دبي - رقم مكاني:٣١١٣٧٨٣٧٩٤ - ٠٥٤٤٤٣٧٢٩٥

المطلوب إعلانه : ١- فيجين ارافينداكشان ارافينداكشان بوتشيريكال بيديكافالابيل - صفته: منفذ ضده

موضوع الإعلان : قد أقام عليكم الدعوى التنفيذية المذكورة اعلاه والزامكم بتنفيذ ما ورد بالسند التنفيذي وسداد المبلغ المنفذ به وقدره (٦٩٢٧٢,٨٧) درهم الى طالب التنفيذ أو خزينة المحكمة ، بالاضافة الى سداد الرسوم المقررة وذلك خلال 7 أيام من تاريخ نشر الاعلان والا فان محكمة التنفيذ ستتخذ الاجراءات القانونية بحقكم.

لسداد المبلغ المنفذ به يتم إيداع او تحويل اي مبالغ الى الحساب التالي الخاص بملف التنفيذ الماثل

AE780260751208000114807

DC-VAC-ACCOUNT : 253-2025-8526-000114807

Emirates NBD - بنك الإمارات دبي الوطني

رئيس الشعبة

محاكم دبي
محاكم دبي الابتدائية

70533

العدد ١٤٤٤٦ بتاريخ ٢٠٢٥/٥/٦

اعلان رقمي للتكليف بالوفاء بالنشر
في التنفيذ رقم ٥٩٩٥/٢٠٢٤/٢٠٧ تنفيذ تجاري

المنظورة في:دائرة التنفيذ الثالثة رقم ١٨٥

موضوع التنفيذ :تنفيذ الحكم الصادر في الدعوى رقم ٧٦١٠/٢٠٢١ امر أداء ، بسداد المبلغ المنفذ به وقدره (٥٨١٣٣٠,٥) درهم شاملا للرسوم والمصاريف .

طالب التنفيذ : كوليف لمواد البناء المتخصصة ذ.م.م - فرع ابوظبي ١

عنوانه:الامارات - امارة ابوظبي - جزيرة اللولو - ابوظبي - شارع طموح - مبنى اداكس تاور - شقة ١٦ - مكتب ١٦٠٧ - ٠٥٥٨٥٢٨١٨١

المطلوب إعلانه : ١- سي & سي (كونستركت & كوت) للخدمات الفنية ش.ذ.م.م - صفته: منفذ ضده

موضوع الإعلان : قد أقام عليكم الدعوى التنفيذية المذكورة اعلاه والزامكم بتنفيذ ما ورد بالسند التنفيذي وسداد المبلغ المنفذ به وقدره (٥٨١٣٣٠,٥) درهم الى طالب التنفيذ أو خزينة المحكمة ، بالاضافة الى سداد الرسوم المقررة وذلك خلال 7 أيام من تاريخ نشر الاعلان والا فان محكمة التنفيذ ستتخذ الاجراءات القانونية بحقكم.

لسداد المبلغ المنفذ به يتم إيداع او تحويل اي مبالغ الى الحساب التالي الخاص بملف التنفيذ الماثل

AE720260751208000079704

DC-VAC-ACCOUNT : 207-2024-5995-000079704

Emirates NBD - بنك الإمارات دبي الوطني

رئيس الشعبة

محاكم دبي
محكمة الاستئناف

70448

العدد ١٤٤٤٦ بتاريخ ٢٠٢٥/٥/٦

مذكرة اعلان بالنشر (إستئناف)
في الاستئناف رقم:٨٩٨/٢٠٢٥/٣٠٥ استئناف تجاري

المنظورة في:دائرة إدارة الدعاوي الاستئنافية الثالثة رقم ٨٢١

موضوع الاستئناف : إستئناف الحكم الصادر في الدعوى رقم:٢٠٢٤/٨٢٥ تجاري مصارف والرسوم والمصاريف والاتعاب.

المستأنف:بنك اتش اس بي سي الشرق الاوسط المحدود - فرع دبي

عنوانه:الامارات - امارة دبي - بردبي - شارع الشيخ زايد - برج اتش اس بي سي - داون تاون دبي - منطقة برج خليفة - بوكالة المحاميات/حليمة المرزوقي وفاطمة المعمري ونسرين ابراهيم وروضه فولاذ - ٠٥٢١٧٧١٢٣١ - ويمثله:حليمة مرتضى محمد مختار المرزوقي

المطلوب إعلانه : ١- موارد للطاقة (مؤسسة فردية) لمالكها/حمد عبيد راشد عبيد الشامسي وتعلن على عنوان أمين التفليسة السيد ماهر عادل المساعيد - صفته : مستأنف ضده

موضوع الإعلان : قد أستأنف/الحكم الصادر بالدعوى رقم:٢٠٢٤/٨٢٥ تجاري مصارف. وحددت لها جلسة يوم الخميس الموافق ٢٠٢٥/٥/١٥ الساعة ٠٩,٠٠ ص بقاعة التقاضي عن بعد ، وعليه يقتضى حضوركم او من يمثلكم قانونيا وفي حالة تخلفكم ستجري محاكمتكم غيابيا.

رئيس القسم

محاكم دبي
محاكم دبي الابتدائية

70197

العدد ١٤٤٤٦ بتاريخ ٢٠٢٥/٥/٦

اعلان بالنشر
في الدعوى رقم:١٣٢٣/٢٠٢٥/١٦ تجاري جزئي

المنظورة في:دائرة إدارة الدعوى السابعة عشر رقم ٤٢٥

موضوع الدعوى : المطالبة بالزام المدعى عليه بمبلغ وقدره (١٢٩٤٢٣,٧١) درهم والرسوم والمصاريف واتعاب المحاماة والفائدة ٥٪ من تاريخ المطالبة القضائية وحتى السداد التام وشمول الحكم بالنفاذ المعجل بلا كفالة ضم ملف النزاع رقم ١٧٢١/٢٠٢٥.

المدعي:هيئة كهرباء ومياه دبي - مساهمة عامة

عنوانه:الامارات - امارة دبي - زعبيل الاولى - دبي - شارع السعادة - مبنى أبـراج الامـارات - شقة ٣٥ - متحف المستقبل - ٠٥٠٥٨٢٢٧٩٩

المطلوب إعلانه : ١- سي بيرد لتجميل الساحات ش.ذ.م.م - صفته : مدعي عليه

موضوع الإعلان : قد أقام عليك الدعوى وموضوعها المطالبة بالزام المدعي عليه بمبلغ وقدره (١٢٩٤٢٣,٧١) درهم والرسوم والمصاريف واتعاب المحاماة والفائدة ٥٪ من تاريخ المطالبة القضائية وحتى السداد التام وشمول الحكم بالنفاذ المعجل بلا كفالة ضم ملف النزاع رقم ١٧٢١/٢٠٢٥ - وحددت لها جلسة يوم الثلاثاء الموافق ٢٠٢٥/٥/٢٠ الساعة ٠٩,٠٠ ص في قاعة التقاضي عن بعد لذا فأنت مكلف بالحضور أو من يمثلك قانونيا وعليك بتقديم ما لديك من مذكرات او مستندات للمحكمة قبل الجلسة بثلاثة أيام على الأقل.

رئيس القسم

محاكم دبي
محاكم دبي الابتدائية

70197

العدد ١٤٤٤٦ بتاريخ ٢٠٢٥/٥/٦

اعلان حكم بالنشر
في الدعوى رقم:٤٨٠١/٢٠٢٤/٤٢ تجاري

المنظورة في:الابتدائية التجارية الجزئية السابعة رقم ١٣٦

موضوع الدعوى : المطالبة بالزام المدعي عليها بمبلغ وقدره (٣٢٧٧٧,٠٦) درهم والرسوم والمصاريف واتعاب المحاماة والفائدة ٥٪ من تاريخ الاستحقاق الحاصل في ٢٠٢٣/٣/١٤ وحتى السداد التام ضم ملف النزاع رقم ١٠٥٤٠/٢٠٢٤ .

المدعي:موتيفيت ميديا جروب

عنوانه:الامارات - امارة دبي - بردبي - منطقة الخليج التجاري - شارع برج خليفه - برج برايم - مكتب ٢٨٠٩ - ٠٥٠٤٢٤٥٩٢٠ - ويمثله:ناصر مال الله محمد غانم

المطلوب إعلانه : ١- ام ام بي ورلد وايد منطقة حرة ذ.م.م - صفته : مدعي عليه

موضوع الإعلان : نعلنكم بان المحكمة حكمت بجلستها المنعقدة بتاريخ:٢٠٢٥/٣/٣ بالزام المدعي عليها بأن تؤدي للمدعية مبلغ وقدره (٣٢,٧٧٧,٠٦) درهم اثنان وثلاثون الف وسبعمائة وسبعة وسبعون درهم ستة فلس - والفائدة القانونية بواقع ٥٪ سنويا من تاريخ الاستحقاق الحاصل في ٢٠٢٣/٥/١٤ وحتى تمام السداد والزمتها بالمصاريف والف درهم مقابل أتعاب المحاماة ، حكما بمثابة الحضوري قابلا للاستئناف خلال ثلاثين يوما اعتبارا من اليوم التالي لنشر هذا الاعلان صدر باسم صاحب السمو الشيخ محمد بن راشد بن سعيد آل مكتوم حاكم دبي وتلى علنا.

رئيس القسم

محاكم دبي
محكمة الاستئناف

70197

العدد ١٤٤٤٦ بتاريخ ٢٠٢٥/٥/٦

مذكرة اعلان بالنشر (إستئناف)
في الاستئناف رقم:٧٣٢/٢٠٢٥/٣٠٥ استئناف تجاري

المنظورة في:دائرة إدارة الدعاوي الاستئنافية الثالثة رقم ٨٢١

موضوع الاستئناف : إستئناف الحكم الصادر في الدعوى رقم:٣٩٨٩ لسنة٢٠٢٣ تجاري والرسوم والمصاريف والاتعاب.

المستأنف:ماج أي للتطوير العقاري - منطقة حره

عنوانه:الامارات - امارة دبي - بردبي - دبي - شارع الشيخ زايد - مبنى برج الصقر للأعمال - شقة ٤٠٢ - بجانب محطة مترو ابراج الامارات - ٠٥٢٣٣٢٣٨٠٣

المطلوب إعلانهما : ١- ديجيتال اكس تكنولوجيز ش.م.ح ٢- ايه اس بي لمراجعة الحسابات بصفتها مصفي لشركة (ديجيتال اكس تكنولوجيز ش.م.ح) - صفته : مستأنف ضدهما

موضوع الإعلان : قد أستأنف/الحكم الصادر بالدعوى رقم:٣٩٨٩ لسنة ٢٠٢٣ تجاري. وحددت لها جلسة يوم الاربعاء الموافق ٢٠٢٥/٥/١٤ الساعة ٠٩,٠٠ ص بقاعة التقاضي عن بعد ، وعليه يقتضى حضوركم او من يمثلكم قانونيا وفي حالة تخلفكم ستجري محاكمتكم غيابيا.

رئيس القسم

محاكم دبي
محاكم دبي الابتدائية

70197

العدد ١٤٤٤٦ بتاريخ ٢٠٢٥/٥/٦

اعلان رقمي للتكليف بالوفاء بالنشر
في التنفيذ رقم ٧٤١٥/٢٠٢٥/٢٥٣ تنفيذ شيكات

المنظورة في:دائرة التنفيذ الرابعة عشر رقم ٣٨٩

موضوع التنفيذ :المطالبة بقيمة الشيك المرتجع بالرقم (٠٠٠٠٠٣) والصادر عن المنفذ ضده من بنك الامارات دبي الوطني بقيمة (٣٦,٩٢٩,٥٠) درهم شامل الرسوم .

طالب التنفيذ : بنك الامارات دبي الوطني ش.م.ع

عنوانه:امارة دبي - ديرة - شارع بني ياس - بجوار غرفة تجارة وصناعة دبي - رقم مكاني:٣١١٣٧٨٣٧٩٤ - ٠٥٦٩٦٠٨٢٨٤

المطلوب إعلانه : ١- اوليكسندر بينشوك - صفته: منفذ ضده

موضوع الإعلان : قد أقام عليكم الدعوى التنفيذية المذكورة اعلاه والزامكم بتنفيذ ما ورد بالسند التنفيذي وسداد المبلغ المنفذ به وقدره (٣٦٩٢٩,٥) درهم الى طالب التنفيذ أو خزينة المحكمة ، بالاضافة الى سداد الرسوم المقررة وذلك خلال 7 أيام من تاريخ نشر الاعلان والا فان محكمة التنفيذ ستتخذ الاجراءات القانونية بحقكم.

لسداد المبلغ المنفذ به يتم إيداع او تحويل اي مبالغ الى الحساب التالي الخاص بملف التنفيذ الماثل

AE060260751208000111059

DC-VAC-ACCOUNT : 253-2025-7415-000111059

Emirates NBD - بنك الإمارات دبي الوطني

رئيس الشعبة

محاكم دبي
محاكم دبي الابتدائية

70392

العدد ١٤٤٤٦ بتاريخ ٢٠٢٥/٥/٦

إعلان رقمي للتكليف بالوفاء بالنشر
٢٦٦١٢/٢٠٢٤/٢٥٣ تنفيذ شيكات

تفاصيل الإعلان بالنشر

الى/١- انطونى جونزاليس كورتيز

مجهول محل الاقامة

بما ان/بنك رأس الخيمة الوطني ش.م.ع - فرع دبي

قد أقام عليكم الدعوى التنفيذية المذكورة اعلاه والزامكم بتنفيذ ماورد بالسند التنفيذي وسداد المبلغ المنفذ به وقدره (٦٦٨١٩,٥) الى طالب التنفيذ او خزينة المحكمة بالاضافة الى سداد الرسوم المقررة وذلك خلال 7 أيام من تاريخ نشر الاعلان والا فان محكمة التنفيذ ستتخذ الاجراءات القانونية بحقكم .

رئيس الشعبة

محاكم دبي
محاكم دبي الابتدائية

70392

العدد ١٤٤٤٦ بتاريخ ٢٠٢٥/٥/٦

إعلان رقمي للتكليف بالوفاء بالنشر
٢٥٠٣٢/٢٠٢٤/٢٥٣ تنفيذ شيكات

تفاصيل الإعلان بالنشر

الى/١- لويلا ماى ديناتوليو نينغاسكا

مجهول محل الاقامة

بما ان/بنك رأس الخيمة الوطني ش.م.ع - فرع دبي

قد أقام عليكم الدعوى التنفيذية المذكورة اعلاه والزامكم بتنفيذ ماورد بالسند التنفيذي وسداد المبلغ المنفذ به وقدره (٧٢٧٥٨,٥) الى طالب التنفيذ او خزينة المحكمة بالاضافة الى سداد الرسوم المقررة وذلك خلال 7 أيام من تاريخ نشر الاعلان والا فان محكمة التنفيذ ستتخذ الاجراءات القانونية بحقكم .

رئيس الشعبة

محاكم دبي
محاكم دبي الابتدائية

70392

العدد ١٤٤٤٦ بتاريخ ٢٠٢٥/٥/٦

إعلان رقمي للتكليف بالوفاء بالنشر
٣١٤٤٨/٢٠٢٤/٢٥٣ تنفيذ شيكات

تفاصيل الإعلان بالنشر

الى/١- نيتيشا دينيش هيجدى دينيش هيجدى

مجهول محل الاقامة

بما ان/بنك رأس الخيمة الوطني ش.م.ع - فرع دبي

قد أقام عليكم الدعوى التنفيذية المذكورة اعلاه والزامكم بتنفيذ ماورد بالسند التنفيذي وسداد المبلغ المنفذ به وقدره (١٥٥٠٥,٥) الى طالب التنفيذ او خزينة المحكمة بالاضافة الى سداد الرسوم المقررة وذلك خلال 7 أيام من تاريخ نشر الاعلان والا فان محكمة التنفيذ ستتخذ الاجراءات القانونية بحقكم .

رئيس الشعبة

محاكم دبي
محاكم دبي الابتدائية

70688

العدد ١٤٤٤٦ بتاريخ ٢٠٢٥/٥/٦

اعلان رقمي لقرار مسبب بالنشر
في الدعوى رقم ٣٢٤٤/٢٠٢٤/٤٢ تجاري

المنظورة في:الدائرة التجارية الجزئية الثانية عشر رقم ١٩٣

موضوع الدعوى : المطالبة بالزام المدعي عليهما أن يؤديا للمدعي بالتضامن والتكافل مبلغ (١٧,٦٣٠) درهم مع الرسوم والمصاريف والاتعاب والفائدة ٩٪ .

المدعي : ورشة الشط الاخضر لميزان السيارات

عنوانه:الشارقة - المجاز كورنيش البحيرة - بناية بالرشيد ١ - الطابق ١٣٠١ - ٠٥٠٥٩٧٠٠٨٣

المطلوب إعلانه : ١- شادي محمود العفنان - صفته : مدعي عليه

موضوع الإعلان : قررت محاكم دبي الابتدائية اعلانكم بالقرار المسبب الصادر بتاريخ:٢٠٢٥/٤/١٦ للإطلاع على تفاصيل القرار لابد من استخدام خدمات محاكم دبي الالكترونية والذكية .

رئيس الشعبة

محاكم دبي
محاكم دبي الابتدائية

70392

العدد ١٤٤٤٦ بتاريخ ٢٠٢٥/٥/٦

اعلان رقمي للتكليف بالوفاء بالنشر
في التنفيذ رقم ٩٠٥٣/٢٠٢٥/٢٥٣ تنفيذ شيكات

المنظورة في:دائرة التنفيذ الخامسة عشر رقم ٣٩٧

موضوع التنفيذ :المطالبة بقيمة الشيك المرتجع رقم (٤٤٤٨٤٢) والصادر من المنفذ ضده الى بنك الامارات دبي الوطني بقيمة (٢٧١,٢٠٠) درهم والمترصد على المنفذ ضده (٢٤٨,٤١٦,٧٨) درهم شامل رسم التنفيذ .

طالب التنفيذ : بنك الامارات دبي الوطني ش.م.ع

عنوانه:امارة دبي - ند الشبا ١ - مكاتب الميدان - بلوك P - الطابق الثاني - صندوق البريد ٧٧٧ دبي - الهاتف ٠٤٢٢٢٢٥٥٥ - الفاكس ٠٤٢٢٢١١١٠ - مكاني رقم:٢٨٦٦٢٨٣٢٦٧ - ٩٧١٤٢٢٢٢٥٥٥

المطلوب إعلانه : ١- لوفيبريت كور غورشاران سينغ - صفته: منفذ ضده

موضوع الإعلان : قد أقام عليكم الدعوى التنفيذية المذكورة اعلاه والزامكم بتنفيذ ما ورد بالسند التنفيذي وسداد المبلغ المنفذ به وقدره (٢٤٨٤١٦,٧٨) درهم الى طالب التنفيذ أو خزينة المحكمة ، بالاضافة الى سداد الرسوم المقررة وذلك خلال 7 أيام من تاريخ نشر الاعلان والا فان محكمة التنفيذ ستتخذ الاجراءات القانونية بحقكم.

لسداد المبلغ المنفذ به يتم إيداع او تحويل اي مبالغ الى الحساب التالي الخاص بملف التنفيذ الماثل

AE480260751208000116317

DC-VAC-ACCOUNT : 253-2025-9053-000116317

Emirates NBD - بنك الإمارات دبي الوطني

رئيس الشعبة

محاكم دبي
محاكم دبي الابتدائية

70392

العدد ١٤٤٤٦ بتاريخ ٢٠٢٥/٥/٦

اعلان رقمي للتكليف بالوفاء بالنشر
في التنفيذ رقم ٨٠٨٢/٢٠٢٥/٢٥٣ تنفيذ شيكات

المنظورة في:دائرة التنفيذ الحادية عشر رقم ٢٩٦

موضوع التنفيذ :المطالبة بقيمة الشيك المرتجع رقم (١٢٣٤٤٨٣) والصادر من المنفذ ضده الى بنك الامارات دبي الوطني بقيمة (١٥٢,٤٠٠) درهم والمترصد على المنفذ ضده (١١٣,٨٧٥,٧٧) درهم شامل رسم التنفيذ .

طالب التنفيذ : بنك الامارات دبي الوطني ش.م.ع

عنوانه:امارة دبي - ند الشبا ١ - مكاتب الميدان - بلوك P - الطابق الثاني - صندوق البريد ٧٧٧ دبي - الهاتف ٠٤٢٢٢٢٥٥٥ - الفاكس ٠٤٢٢٢١١١٠ - مكاني رقم:٢٨٦٦٢٨٣٢٦٧ - ٩٧١٤٢٢٢٢٥٥٥

المطلوب إعلانه : ١- محمود سعيد محمود الشاعر - صفته: منفذ ضده

موضوع الإعلان : قد أقام عليكم الدعوى التنفيذية المذكورة اعلاه والزامكم بتنفيذ ما ورد بالسند التنفيذي وسداد المبلغ المنفذ به وقدره (١١١٦٠٢,٧٧) درهم الى طالب التنفيذ أو خزينة المحكمة ، بالاضافة الى سداد الرسوم المقررة وذلك خلال 7 أيام من تاريخ نشر الاعلان والا فان محكمة التنفيذ ستتخذ الاجراءات القانونية بحقكم.

لسداد المبلغ المنفذ به يتم إيداع او تحويل اي مبالغ الى الحساب التالي الخاص بملف التنفيذ الماثل

AE790260751208000113528

DC-VAC-ACCOUNT : 253-2025-8082-000113528

Emirates NBD - بنك الإمارات دبي الوطني

رئيس الشعبة

محاكم دبي
محاكم دبي الابتدائية

70392

العدد ١٤٤٤٦ بتاريخ ٢٠٢٥/٥/٦

اعلان رقمي للتكليف بالوفاء بالنشر
في التنفيذ رقم ٨٢٧٣/٢٠٢٥/٢٥٣ تنفيذ شيكات

المنظورة في:دائرة التنفيذ الخامسة عشر رقم ٣٩٧

موضوع التنفيذ :المطالبة بقيمة الشيك المرتجع رقم (١٠٠٢٤٦٨) والصادر من المنفذ ضده الى بنك الامارات دبي الوطني بقيمة (١٢٦,٠٠٠) درهم والمترصد على المنفذ ضده (٨١,٩٣٠,١٥) درهم شامل رسم التنفيذ .

طالب التنفيذ : بنك الامارات دبي الوطني ش.م.ع

عنوانه:امارة دبي - ند الشبا ١ - مكاتب الميدان - بلوك P - الطابق الثاني - صندوق البريد ٧٧٧ دبي - الهاتف ٠٤٢٢٢٢٥٥٥ - الفاكس ٠٤٢٢٢١١١٠ - مكاني رقم:٢٨٦٦٢٨٣٢٦٧ - ٩٧١٤٢٢٢٢٥٥٥

المطلوب إعلانه : ١- ستيفانو مى - صفته: منفذ ضده

موضوع الإعلان : قد أقام عليكم الدعوى التنفيذية المذكورة اعلاه والزامكم بتنفيذ ما ورد بالسند التنفيذي وسداد المبلغ المنفذ به وقدره (٨١٩٣٠,١٥) درهم الى طالب التنفيذ أو خزينة المحكمة ، بالاضافة الى سداد الرسوم المقررة وذلك خلال 7 أيام من تاريخ نشر الاعلان والا فان محكمة التنفيذ ستتخذ الاجراءات القانونية بحقكم.

لسداد المبلغ المنفذ به يتم إيداع او تحويل اي مبالغ الى الحساب التالي الخاص بملف التنفيذ الماثل

AE740260751208000114006

DC-VAC-ACCOUNT : 253-2025-8273-000114006

Emirates NBD - بنك الإمارات دبي الوطني

رئيس الشعبة

محاكم دبي
محاكم دبي الابتدائية

70392

العدد ١٤٤٤٦ بتاريخ ٢٠٢٥/٥/٦

اعلان رقمي للتكليف بالوفاء بالنشر
في التنفيذ رقم ٨٢٦٥/٢٠٢٥/٢٥٣ تنفيذ شيكات

المنظورة في:دائرة التنفيذ الرابعة عشر رقم ٣٨٩

موضوع التنفيذ :المطالبة بقيمة الشيك المرتجع رقم (١٤٣٢١٠٠) والصادر من المنفذ ضده الى بنك الامارات دبي الوطني بقيمة (٢٢٨,٠٠٠) درهم والمترصد على المنفذ ضده (١٢٩,٨٢٣,٧٣) درهم شامل رسم التنفيذ .

طالب التنفيذ : بنك الامارات دبي الوطني ش.م.ع

عنوانه:امارة دبي - ند الشبا ١ - مكاتب الميدان - بلوك P - الطابق الثاني - صندوق البريد ٧٧٧ دبي - الهاتف ٠٤٢٢٢٢٥٥٥ - الفاكس ٠٤٢٢٢١١١٠ - مكاني رقم:٢٨٦٦٢٨٣٢٦٧ - ٩٧١٤٢٢٢٢٥٥٥

المطلوب إعلانه : ١- سامح السيد حسن غلوش - صفته: منفذ ضده

موضوع الإعلان : قد أقام عليكم الدعوى التنفيذية المذكورة اعلاه والزامكم بتنفيذ ما ورد بالسند التنفيذي وسداد المبلغ المنفذ به وقدره (١٢٩٨٢٣,٧٣) درهم الى طالب التنفيذ أو خزينة المحكمة ، بالاضافة الى سداد الرسوم المقررة وذلك خلال 7 أيام من تاريخ نشر الاعلان والا فان محكمة التنفيذ ستتخذ الاجراءات القانونية بحقكم.

لسداد المبلغ المنفذ به يتم إيداع او تحويل اي مبالغ الى الحساب التالي الخاص بملف التنفيذ الماثل

AE960260751208000113998

DC-VAC-ACCOUNT : 253-2025-8265-000113998

Emirates NBD - بنك الإمارات دبي الوطني

رئيس الشعبة

محاكم دبي
محاكم دبي الابتدائية

70392

العدد ١٤٤٤٦ بتاريخ ٢٠٢٥/٥/٦

اعلان رقمي للتكليف بالوفاء بالنشر
في التنفيذ رقم ٨١٢٣/٢٠٢٥/٢٥٣ تنفيذ شيكات

المنظورة في:دائرة التنفيذ الخامسة عشر رقم ٣٩٧

موضوع التنفيذ :المطالبة بقيمة الشيك المرتجع رقم (١٤٤٧٥٢٢) والصادر عن المنفذ ضده الى بنك الامارات دبي الوطني بقيمة (٤٨,٠٠٠) درهم والمترصد على المنفذ ضده (٤٩,١٦٩,٥) درهم شامل رسم التنفيذ .

طالب التنفيذ : بنك الامارات دبي الوطني ش.م.ع

عنوانه:امارة دبي - ند الشبا ١ - مكاتب الميدان - بلوك P - الطابق الثاني - صندوق البريد ٧٧٧ دبي - الهاتف ٠٤٢٢٢٢٥٥٥ - الفاكس ٠٤٢٢٢١١١٠ - مكاني رقم:٢٨٦٦٢٨٣٢٦٧ - ٩٧١٤٢٢٢٢٥٥٥

المطلوب إعلانه : ١- اسامه افتخار محمد افتخار احمد - صفته: منفذ ضده

موضوع الإعلان : قد أقام عليكم الدعوى التنفيذية المذكورة اعلاه والزامكم بتنفيذ ما ورد بالسند التنفيذي وسداد المبلغ المنفذ به وقدره (٤٩١٦٩,٥) درهم الى طالب التنفيذ أو خزينة المحكمة ، بالاضافة الى سداد الرسوم المقررة وذلك خلال 7 أيام من تاريخ نشر الاعلان والا فان محكمة التنفيذ ستتخذ الاجراءات القانونية بحقكم.

لسداد المبلغ المنفذ به يتم إيداع او تحويل اي مبالغ الى الحساب التالي الخاص بملف التنفيذ الماثل

AE860260751208000113596

DC-VAC-ACCOUNT : 253-2025-8123-000113596

Emirates NBD - بنك الإمارات دبي الوطني

رئيس الشعبة

محاكم دبي
محاكم دبي الابتدائية

70392

العدد ١٤٤٤٦ بتاريخ ٢٠٢٥/٥/٦

اعلان رقمي للتكليف بالوفاء بالنشر
في التنفيذ رقم ٨٢٧٦/٢٠٢٥/٢٥٣ تنفيذ شيكات

المنظورة في:دائرة التنفيذ الخامسة عشر رقم ٣٩٧

موضوع التنفيذ :المطالبة بقيمة الشيكات المرتجعة ارقام (٤١٠٠٢٥ - ٤١٠٠٢٤) والصادرة عن مصرف ابوظبي الاسلامي بقيمة (٢٣٥٤٥,٥) الف درهم .

طالب التنفيذ : جامعة الجزيرة ش.ذ.م.م

عنوانه:الامارات - امارة دبي - القرهود - ديرة - دبي - شارع الشيخ راشد - مبنى صالح بن لاحج - شقة ٢ - مكتب ٢١٣ - ٠٥٠٤٨٢٠٠٥٥

المطلوب إعلانه : ١- فرسان الامارات لاعمال الاصباغ والبلاستر سابقا & قمر البراق لخدمات توصيل الطلبات حاليا - صفته: منفذ ضده

موضوع الإعلان : قد أقام عليكم الدعوى التنفيذية المذكورة اعلاه والزامكم بتنفيذ ما ورد بالسند التنفيذي وسداد المبلغ المنفذ به وقدره (٢٤٣١٦) درهم الى طالب التنفيذ أو خزينة المحكمة ، بالاضافة الى سداد الرسوم المقررة وذلك خلال 7 أيام من تاريخ نشر الاعلان والا فان محكمة التنفيذ ستتخذ الاجراءات القانونية بحقكم.

لسداد المبلغ المنفذ به يتم إيداع او تحويل اي مبالغ الى الحساب التالي الخاص بملف التنفيذ الماثل

AE360260751208000114011

DC-VAC-ACCOUNT : 253-2025-8276-000114011

Emirates NBD - بنك الإمارات دبي الوطني

رئيس الشعبة

محاكم دبي
محاكم دبي الابتدائية

70392

العدد ١٤٤٤٦ بتاريخ ٢٠٢٥/٥/٦

اعلان رقمي للتكليف بالوفاء بالنشر
في التنفيذ رقم ٨٢٨٢/٢٠٢٥/٢٥٣ تنفيذ شيكات

المنظورة في:دائرة التنفيذ الحادية عشر رقم ٢٩٦

موضوع التنفيذ :المطالبة بقيمة الشيك المرتجع رقم (١٠٠٠٠٤) والصادر عن بنك دبي الاسلامي بقيمة (٥١٠٠) الف درهم .

طالب التنفيذ : جامعة الجزيرة ش.ذ.م.م

عنوانه:الامارات - امارة دبي - القرهود - ديرة - دبي - شارع الشيخ راشد - مبنى صالح بن لاحج - شقة ٢ - مكتب ٢١٣ - ٠٥٠٤٨٢٠٠٥٥

المطلوب إعلانه : ١- حمد علي مسلم الجنيبي - صفته: منفذ ضده

موضوع الإعلان : قد أقام عليكم الدعوى التنفيذية المذكورة اعلاه والزامكم بتنفيذ ما ورد بالسند التنفيذي وسداد المبلغ المنفذ به وقدره (٥٥٠٥,٥) درهم الى طالب التنفيذ أو خزينة المحكمة ، بالاضافة الى سداد الرسوم المقررة وذلك خلال 7 أيام من تاريخ نشر الاعلان والا فان محكمة التنفيذ ستتخذ الاجراءات القانونية بحقكم.

لسداد المبلغ المنفذ به يتم إيداع او تحويل اي مبالغ الى الحساب التالي الخاص بملف التنفيذ الماثل

AE140260751208000114019

DC-VAC-ACCOUNT : 253-2025-8282-000114019

Emirates NBD - بنك الإمارات دبي الوطني

رئيس الشعبة

محاكم دبي
محاكم دبي الابتدائية

70392

العدد ١٤٤٤٦ بتاريخ ٢٠٢٥/٥/٦

اعلان رقمي للتكليف بالوفاء بالنشر
في التنفيذ رقم ٨٩٤٢/٢٠٢٥/٢٥٣ تنفيذ شيكات

المنظورة في:دائرة التنفيذ الحادية عشر رقم ٢٩٦

موضوع التنفيذ :المطالبة بقيمة الشيكات المرتجعة ارقام (٠٠٠١٦١ - ٠٠٠١٦٢) والصادرة عن بنك ابوظبي الوطني بقيمة (٣٦٢٩٠) الف درهم .

طالب التنفيذ : جامعة الجزيرة ش.ذ.م.م

عنوانه:الامارات - امارة دبي - القرهود - ديرة - دبي - شارع الشيخ راشد - مبنى صالح بن لاحج - شقة الثاني - مكتب ٢١٣ - ٠٥٠٤٨٢٠٠٥٥

المطلوب إعلانه : ١- خليفه راشد خليفه المرموم الظاهري - صفته: منفذ ضده

موضوع الإعلان : قد أقام عليكم الدعوى التنفيذية المذكورة اعلاه والزامكم بتنفيذ ما ورد بالسند التنفيذي وسداد المبلغ المنفذ به وقدره (٣٧٣١٥,٥) درهم الى طالب التنفيذ أو خزينة المحكمة ، بالاضافة الى سداد الرسوم المقررة وذلك خلال 7 أيام من تاريخ نشر الاعلان والا فان محكمة التنفيذ ستتخذ الاجراءات القانونية بحقكم.

لسداد المبلغ المنفذ به يتم إيداع او تحويل اي مبالغ الى الحساب التالي الخاص بملف التنفيذ الماثل

AE600260751208000116004

DC-VAC-ACCOUNT : 253-2025-8942-000116004

Emirates NBD - بنك الإمارات دبي الوطني

رئيس الشعبة

محاكم دبي
محاكم دبي الابتدائية

70392

العدد ١٤٤٤٦ بتاريخ ٢٠٢٥/٥/٦

اعلان رقمي للتكليف بالوفاء بالنشر
في التنفيذ رقم ٨٠٨٣/٢٠٢٥/٢٥٣ تنفيذ شيكات

المنظورة في:دائرة التنفيذ الخامسة عشر رقم ٣٩٧

موضوع التنفيذ :المطالبة بقيمة الشيك المرتجع رقم (١٤٣٧١٨١) والصادر من المنفذ ضده الى بنك الامارات دبي الوطني بقيمة (٤٤٤,٠٠٠) درهم والمترصد على المنفذ ضده (٣٩٧,٣٦٣,٥٨) درهم شامل رسم التنفيذ .

طالب التنفيذ : بنك الامارات دبي الوطني ش.م.ع

عنوانه:امارة دبي - ند الشبا ١ - مكاتب الميدان - بلوك P - الطابق الثاني - صندوق البريد ٧٧٧ دبي - الهاتف ٠٤٢٢٢٢٥٥٥ - الفاكس ٠٤٢٢٢١١١٠ - مكاني رقم:٢٨٦٦٢٨٣٢٦٧ - ٩٧١٤٢٢٢٢٥٥٥

المطلوب إعلانه : ١- جاجانديب كور سانتا سينغ - صفته: منفذ ضده

موضوع الإعلان : قد أقام عليكم الدعوى التنفيذية المذكورة اعلاه والزامكم بتنفيذ ما ورد بالسند التنفيذي وسداد المبلغ المنفذ به وقدره (٣٩٧٣٦٣,٥٨) درهم الى طالب التنفيذ أو خزينة المحكمة ، بالاضافة الى سداد الرسوم المقررة وذلك خلال 7 أيام من تاريخ نشر الاعلان والا فان محكمة التنفيذ ستتخذ الاجراءات القانونية بحقكم.

لسداد المبلغ المنفذ به يتم إيداع او تحويل اي مبالغ الى الحساب التالي الخاص بملف التنفيذ الماثل

AE520260751208000113529

DC-VAC-ACCOUNT : 253-2025-8083-000113529

Emirates NBD - بنك الإمارات دبي الوطني

رئيس الشعبة

محاكم دبي
محاكم دبي الابتدائية

70392

العدد ١٤٤٤٦ بتاريخ ٢٠٢٥/٥/٦

اعلان رقمي للتكليف بالوفاء بالنشر
في التنفيذ رقم ٨١٠٤/٢٠٢٥/٢٥٣ تنفيذ شيكات

المنظورة في:دائرة التنفيذ الحادية عشر رقم ٢٩٦

موضوع التنفيذ :المطالبة بقيمة الشيك المرتجع رقم (٧٥٥٣٢٥) والصادر من المنفذ ضده الى بنك الامارات دبي الوطني بقيمة (٤٥,٦٣٠) درهم والمترصد على المنفذ ضده (٤٦,٧٥١,٥) درهم شامل رسم التنفيذ .

طالب التنفيذ : بنك الامارات دبي الوطني ش.م.ع

عنوانه:امارة دبي - ند الشبا ١ - مكاتب الميدان - بلوك P - الطابق الثاني - صندوق البريد ٧٧٧ دبي - الهاتف ٠٤٢٢٢٢٥٥٥ - الفاكس ٠٤٢٢٢١١١٠ - مكاني رقم:٢٨٦٦٢٨٣٢٦٧ - ٩٧١٤٢٢٢٢٥٥٥

المطلوب إعلانه : ١- ميرسي جرايس بالنيج فيلاكارلوس - صفته: منفذ ضده

موضوع الإعلان : قد أقام عليكم الدعوى التنفيذية المذكورة اعلاه والزامكم بتنفيذ ما ورد بالسند التنفيذي وسداد المبلغ المنفذ به وقدره (٤٦٧٥١,٥) درهم الى طالب التنفيذ أو خزينة المحكمة ، بالاضافة الى سداد الرسوم المقررة وذلك خلال 7 أيام من تاريخ نشر الاعلان والا فان محكمة التنفيذ ستتخذ الاجراءات القانونية بحقكم.

لسداد المبلغ المنفذ به يتم إيداع او تحويل اي مبالغ الى الحساب التالي الخاص بملف التنفيذ الماثل

AE070260751208000113563

DC-VAC-ACCOUNT : 253-2025-8104-000113563

Emirates NBD - بنك الإمارات دبي الوطني

رئيس الشعبة

محاكم دبي
محاكم دبي الابتدائية

70392

العدد ١٤٤٤٦ بتاريخ ٢٠٢٥/٥/٦

اعلان رقمي للتكليف بالوفاء بالنشر
في التنفيذ رقم ٧٠٥٢/٢٠٢٥/٢٥٣ تنفيذ شيكات

المنظورة في:دائرة التنفيذ الحادية عشر رقم ٢٩٦

موضوع التنفيذ :المطالبة بقيمة الشيك المرتجع رقم (١٠٦٧١٢٣) والصادر من المنفذ ضده الى بنك الامارات دبي الوطني بقيمة (١٢٧,٢٠٠) درهم والمترصد على المنفذ ضده (٧٦,٣٦٦,٢٨) درهم شامل رسم التنفيذ .

طالب التنفيذ : بنك الامارات دبي الوطني ش.م.ع

عنوانه:امارة دبي - ند الشبا ١ - مكاتب الميدان - بلوك P - الطابق الثاني - صندوق البريد ٧٧٧ دبي - الهاتف ٠٤٢٢٢٢٥٥٥ - الفاكس ٠٤٢٢٢١١١٠ - مكاني رقم:٢٨٦٦٢٨٣٢٦٧ - ٩٧١٤٢٢٢٢٥٥٥

المطلوب إعلانه : ١- ارتور التافوف - صفته: منفذ ضده

موضوع الإعلان : قد أقام عليكم الدعوى التنفيذية المذكورة اعلاه والزامكم بتنفيذ ما ورد بالسند التنفيذي وسداد المبلغ المنفذ به وقدره (٧٦٣٦٦,٢٨) درهم الى طالب التنفيذ أو خزينة المحكمة ، بالاضافة الى سداد الرسوم المقررة وذلك خلال 7 أيام من تاريخ نشر الاعلان والا فان محكمة التنفيذ ستتخذ الاجراءات القانونية بحقكم.

لسداد المبلغ المنفذ به يتم إيداع او تحويل اي مبالغ الى الحساب التالي الخاص بملف التنفيذ الماثل

AE860260751208000109910

DC-VAC-ACCOUNT : 253-2025-7052-000109910

Emirates NBD - بنك الإمارات دبي الوطني

رئيس الشعبة

محاكم دبي
محاكم دبي الابتدائية

70392

العدد ١٤٤٤٦ بتاريخ ٢٠٢٥/٥/٦

اعلان رقمي للتكليف بالوفاء بالنشر
في التنفيذ رقم ٨١٣٤/٢٠٢٥/٢٥٣ تنفيذ شيكات

المنظورة في:دائرة التنفيذ الحادية عشر رقم ٢٩٦

موضوع التنفيذ :المطالبة بقيمة الشيك المرتجع رقم (١٢٥٤٩١٠) والصادر من المنفذ ضده الى بنك الامارات دبي الوطني بقيمة (٥٤,٠٠٠) درهم والمترصد على المنفذ ضده (٥٥,٢٨٩,٥) درهم شامل رسم التنفيذ .

طالب التنفيذ : بنك الامارات دبي الوطني ش.م.ع

عنوانه:امارة دبي - ند الشبا ١ - مكاتب الميدان - بلوك P - الطابق الثاني - صندوق البريد ٧٧٧ دبي - الهاتف ٠٤٢٢٢٢٥٥٥ - الفاكس ٠٤٢٢٢١١١٠ - مكاني رقم:٢٨٦٦٢٨٣٢٦٧ - ٩٧١٤٢٢٢٢٥٥٥

المطلوب إعلانه : ١- اكنان تيسير مكارم - صفته: منفذ ضده

موضوع الإعلان : قد أقام عليكم الدعوى التنفيذية المذكورة اعلاه والزامكم بتنفيذ ما ورد بالسند التنفيذي وسداد المبلغ المنفذ به وقدره (٥٥٢٨٩,٥) درهم الى طالب التنفيذ أو خزينة المحكمة ، بالاضافة الى سداد الرسوم المقررة وذلك خلال 7 أيام من تاريخ نشر الاعلان والا فان محكمة التنفيذ ستتخذ الاجراءات القانونية بحقكم.

لسداد المبلغ المنفذ به يتم إيداع او تحويل اي مبالغ الى الحساب التالي الخاص بملف التنفيذ الماثل

AE800260751208000113607

DC-VAC-ACCOUNT : 253-2025-8134-000113607

Emirates NBD - بنك الإمارات دبي الوطني

رئيس الشعبة

كأن الكل كانوا ينتظرون نجاحَ أي مسلسل لبناني عربياً كي يُثْبِتوا أن الدراما اللبنانية قادرة على أن تنافس عربياً عندما يتوافر العملُ الجيد والمكتمل العناصر، نصاً وإخراجاً وإنتاجاً وتمثيلاً، وهو ما تَحَقَّقَ مع مسلسل «بالدم» الذي فَتَحَ الآفاق أمام صناع الدراما اللبنانية كي يتفاءلوا بمستقبلها وقدرتها على المنافسة وبجدارة، ومن بينهم طوني شمعون ، الذي أكد أن نجاح هذا العمل حقّق له حلماً لطالما انتظره طويلاً، ولكنه تَحقق على يد المنتج جمال سنان.

شمعون أكد أنه يقدّر سنان ويعترف بنجاح نادين جابر، التي لم يكن يعرف أعمالها سابقاً وبأهمية المخرج فيليب أسمر، مشيداً بأداء كل الممثلين المشاركين في «بالدم»، خصوصاً باسم مغنية وسينتيا كرم.

نجاح العمل حقّق لي حلماً لطالما انتظرته طويلاً

طوني شمعون: مسلسل «بالدم» فَتَحَ الآفاق أمام صناع الدراما اللبنانية

• كيف لمستَ أصداء نجاح مسلسل «بالدم»؟

- وصلتْني أصداء إيجابية جداً عنه، ويكفي أن كل الممثلين الذين شاركوا فيه لبنانيون. وهذا المسلسل أثبت أن الممثلين اللبنانيين هم من الأهمّ. وأنا أقدّر جداً المنتج جمال سنان لأنه تمكّن من خلال «بالدم» من تحقيق الحلم الذي لم نتمكّن من تحقيقه وهو إنتاج مسلسل لبناني بأدوات لبنانية ويَخْرق عربياً.

• ما أكثر ما لفتك في هذا المسلسل بما أنك من أنصار الدراما اللبنانية؟

- طريقة أداء الممثلين. بالنسبة للكاتبة نادين جابر، لم يَسبق لي أن شاهدتُ أيَّ عمل من أعمالها، ولكن يبدو أنها كاتبة جيدة لأنها تمكّنتْ منْ جذْب الجمهور إلى المسلسل، وهذا ما جَعَلَني أشعر بالفضول لمعرفة طريقة الحوار ولمتابعة شخصيات العمل وتَطَوُّرها وأداء ماغي بو غصن وسينتيا كرم وباسم مغنية وكارول عبود وجوليا قصار ورفيق علي أحمد وكل الممثلين المشاركين في المسلسل.

• ما رأيكَ بقصة المسلسل؟

- لو دخلْنا وبحثنا في «غوغل»، نجد أن هناك مليون فيلم ومليون مسلسل قصتها تشبه «بالدم»، ولا شك في أن اتهامَ غريتا الزغبي بدايةً (عادت وتراجعت عن الاتهام) باقتباس قصة حياتها وتقديمها في المسلسل صبّت في مصلحته وساهمتْ بالترويج له. ونحن ككتّاب نستوحي قصصنا من الحياة. وبالنسبة إلى الخطوط الدراميّة المتشعّبة في المسلسل، فكلنا ككتّاب نلجأ لها، والمهمّ أن يعرف الكاتب كيف يَستوحي وكيف يَقتبس.

• وأداءُ أيٍّ الممثلين لفتك أكثر من غيره؟

- الكل جيدون. هناك تطور ملحوظ في أداء ماغي بو غصن، وباسم مغنية أدى دوره بشكل أكثر من رائع.

• هل تقصد أن أداء باسم مغنية كان الأفضل في المسلسل؟

- ربما لأنني أحبه كممثل كما على المستوى الشخصي. بديع أبو شقرا جيد أيضاً، وكذلك رفيق على أحمد. وبصراحة الكل جيد، ولكن أحياناً هناك ممثل يتميّز أكثر من غيره لأن دوره يكون مميّزاً أكثر من الأدوار الأخرى.

• وما أكثر الأدوار تَمَيُّزاً في المسلسل؟

- سينتيا كرم وباسم مغنية قدّما دوريْهما بشكل رائع. كل الممثلين الذين شاركوا في مسلسل «بالدم» قدموا أداء أكثر من رائع، والمسلسل مثاليّ على مستوى القصة والتمثيل والانتاج.

• ككاتب لبناني، هل تستبشر خيراً بنجاح «بالدم» وأنه يمكن يفتح أن أمامك الأبواب؟

- بكل شجاعة ومنطق أقول إن مَن لا يصفّق لنجاح غيره فلن يصفّق له أحد. شخصياً، لا يوجد لدي شيء سلبي ضدّ أحد، ونادين جابر شاطرة وفيليب أسمر مُخْرِج مهمّ. ونجاح مسلسل «بالدم» سيفتح الأبواب أمام الدراما اللبنانية، وسيكون هناك طلب على شراء المسلسلات اللبنانية التي يكون كل ممثليها لبنانيون ومن دون مشاركة للممثل السوري أو المصري.

• سبق أن عبّرتَ عن رغبتك بالتواصل مع شركة «الصبّاح» كي تَعرض عليها نص مسلسل «الزيتونة»؟

- أحب المنتج صادق الصباح وأحترمه كثيراً لأنه يتعامل بلياقة ومحبة مع الجميع، ولكنني لا يمكن أن أقرع باب أحد حتى لو متّ جوعاً. مستوى القصص التي أكتبها معروف لدى الجميع وأنا جاهز في حال كان يرغب بالتعامل معي، ولا يوجد لديّ شيء ضدهم، ولكنني لا أعرف إذا كان لديهم شيء ضدي.

• ألا يوجد وسطاء بينكم، خصوصاً أن كل أهل الوسط يعرفون بعضهم البعض؟

- بصراحة «ما حدا بيخدم حدا». لديّ الكثير من الأصدقاء في الوسط وهم يقولون لي «آخ لو مسلسلاتك بيد الصبّاح أو سنان» والبعض منهم مقرّبون من هذين المنتجين، ويكفي جويل بيطار وهي صديقة وتعرف محبتها عندي جيداً. حتى أن أحدهم قال لي «حرّر مسلسل (الزيتونة) كي نعرف كيف نشتغل عليه».

• ماذا تقصد؟

- المسلسل ملك المنتج إيلي معلوف وأنا تقاضيتُ نصف ثمن النص ولا يمكنني أن أطعن به ولا برئيس مجلس إدارة تلفزيون «المؤسسة اللبنانية للإرسال انترناسيونال» الشيخ بيار الضاهر. وفي حال رغب أحد المنتجين بهذا المسلسل عندها يمكن أن نعقد اجتماعاً يشمل كل الأطراف.

• ألا يوجد لديك نص جاهز غيره؟

- بلى، هناك مسلسل «الغضب» وهو مؤلف من 3 أجزاء، أي من 90 حلقة وهو جاهز للتصوير، كما أنني حالياً بصدد كتابة مسلسل «غياب»، فضلاً عن نصوص أخرى غيرهما.

• هل تابعتَ مسلسل «نفَس»؟

- نعم، شاهدتُ بعض المقاطع. خطوط المسلسل هي التي تقود الممثل نحو الإبداع أو عدم الإبداع. هناك مليون قصة شبيهة بمسلسل «نفَس» تم تقديمها على شكل أفلام. وشخصياً، يعجبني جوزف بو نصار، فهو ممثل جيد وقدّم دوره بشكل رائع.

• وعابد فهد؟

- هو ممثل مهم جداً.

• وبالنسبة إلى «تحت سابع أرض» و«البطل»؟

- الليث حجو مخرج مهم جداً، وتيم حسن من أهمّ نجوم العالم العربي،

وكاريس بشار ممثلة مهمة جداً. سوريا تزخر بالممثلين الموهوبين والمثقّفين، وتلفتني كثيراً لانا الجندي لأنني أشعر بأنها متعمقة درامياً.

بعد الحريفة 2 وقهوة المحطة..

أحمد غزى ينتظر المشروع X ومملكة الحرير

يصور الفنان الشاب أحمد غزى مشاهده الأخيرة من فيلم المشروع X مع النجم كريم عبد العزيز في مدينة الفاتيكان الإيطالية، حيث ينتهى غزى من دوره بالكامل مطلع الأسبوع المقبل وهو موعد انتهاء آخر مشاهد الفيلم المقرر طرحه في دور السينما نهاية شهر مايو المقبل للمنافسة في موسم عيد الأضحى 2025.

أحمد غزى يجسد خلال أحداث فيلم المشروع X شخصية شقيق ياسمين صبري، ويسجل غزى تواجده السينمائى هذا العام بعد النجاح الكبير الذى حققه في مسلسل قهوة المحطة خلال موسم دراما رمضان 2025، حيث خاص به أول بطولاته في الدراما التليفزيونية وحصد غزى والعمل بالكامل اشادات كبيرة من قبل الجمهور والنقاد.

فيلم "المشروع X" قصة بيتر ميمي وسيناريو وحوار بيتر ميمي وأحمد حسني، وإخراج بيتر ميمي وبطولة كريم عبد العزيز، ياسمين صبري، إياد نصار، أحمد غزي، مريم الجندي، وضيفا الشرف، النجمة هنا الزاهد، والنجم ماجد الكدواني، ويعد الفيلم من أضخم الأعمال السينمائية هذا العام حيث تم تصويره في أكثر من دولة ما بين مصر وتركيا وإسبانيا وإيطاليا، إضافة إلى مدينة الجونة الساحلية.

وفى سياق متصل يشارك أحمد غزي في بطولة مسلسل "مملكة الحرير" مع المخرج بيتر ميمى أيضًا والمقرر عرضه على منصة watch it خلال الفترة المقبلة، والعمل من بطولة كريم محمود عبد العزيز وأسماء أبو البزيد، يوسف عمر، محمود البزاوى، سلوى عثمان، سارة بركة وعدد آخر من الفنانين الشباب، يدور في إطار كوميدي فانتازي، ويتناول صراع الأشقاء،

أحمد غزى قدم آخر أعماله في السينما فيلم "الحريفة 2 – الريمونتادا" وشارك في بطولة الفيلم نور النبوي، كزبرة، عبد الرحمن محمد، سليم الترك، خالد الذهبي،

نور إيهاب، نورين أبو سعدة ودونا إما ومن تأليف إياد صالح وإخراج كريم سعد، ويظهر في الفيلم عدد من النجوم كضيوف شرف منهم آسر ياسين وأحمد فهمي ونجم الكرة الإنجليزي السابق مايكل أوين، والمعلق الرياضي أيمن الكاشف.

ريهام عبد الغفور تقدم الكوميديا في فيلم «برشامة»

تقدم النجمة ريهام عبد الغفور الكوميديا فى أحدث أعمالها فيلم برشامة، الذى تشارك فى بطولته إلى جانب هشام ماجد، والذى تم استئناف تصويره خلال الأيام الماضية، حيث قررت ريهام الخروج سريعاً من شخصية هند التى قدمتها فى مسلسلها الأخير ظم المصطبة، الذى تم عرضه فى شهر رمضان الماضى 2025، لاسيما أن الشخصية كانت مليئة بالمعاناة والدراما في حياتها.وتجسد ريهام عبد الغفور خلال أحداث فيلم برشامة شخصية مُعلمة فى إحدى المدارس، والفيلم من بطولة هشام ماجد، ريهام عبد الغفور، باسم سمرة، طه دسوقى، ومصطفى غريب، حاتم صلاح وأحمد عصام السيد وعدد من ضيوف الشرف، والعمل من تأليف أحمد الزغبي وشيرين دياب، إخراج خالد دياب، وتدور أحداث الفيلم في إطار كوميدى حول ظاهرة الغش في المدارس.

وكان آخر أعمال ريهام السينمائية فيلم ليلة العيد والذي عُرض في يناير 2024، وشاركت فى بطولته إلى جانب: يسرا، عبير صبرى، سميحة أيوب، سيد رجب، يسرا اللوزى، نجلاء بدر، هنادى مهنى، محمد لطفى، أحمد خالد صالح، نهى صالح، مايان السيد، محمود حافظ، عارفة عبد الرسول، محمد محمود، عفاف مصطفى، وعدد آخر من الفنانين ومن تأليف أحمد عبد الله وإخراج سامح عبد العزيز.وقدمت ريهام عبد الغفور فى رمضان الماضى مسلسل ظلم المصطبة من نوعية أعمال الـ15 حلقة، ومن تأليف أحمد فوزى صالح وإخراج هانى خليفة ومحمد على، وإنتاج شركة united studios، وشاركها فى بطولة العمل اياد نصار، فتحى عبد الوهاب، بسمة، أحمد عزمى، محمد على رزق، فاتن سعيد، أحمد عبد الحميد، يارا جبران، محمد السويسي، ضياء عبد الخالق وايناس الفلال وعدد آخر من الفنانين.

منوعات
الفجر

أسباب الانخفاض المؤقت لحدة البصر

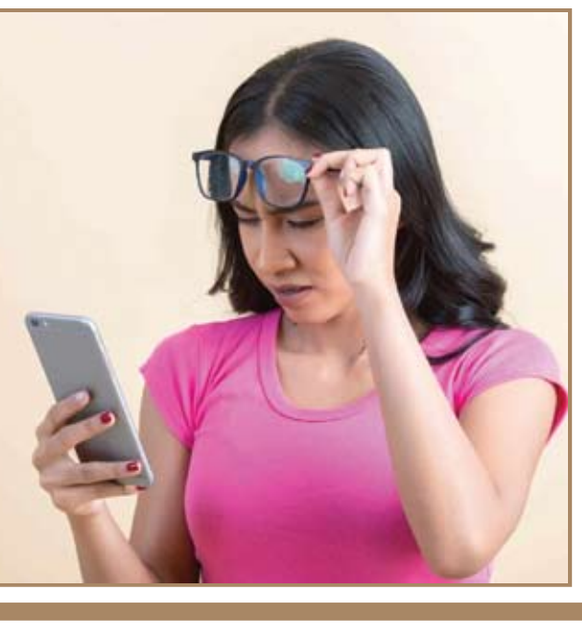

تشير الدكتورة ليديا سادولايفا، طبيبة العيون إلى أن الانخفاض المؤقت في حدة البصر قد يكون إشارة لارتفاع مستوى السكر في الدم، وأمراض أخرى غير متعلقة بالعين.

وتقول: "إن ضعف البصر لفترة قصيرة، وتحسنه بسرعة من تلقاء نفسه، عادة لا يرتبط بأمراض العيون. ويزول تلقائيا خلال نصف ساعة. ويمكن أن يؤدي التغير المفاجئ في مستوى السكر في الدم إلى حدوث مشكلات في الرؤية لفترة قصيرة. ويحدث هذا بسبب تغير انحناء العدسة. لذلك، فإن تدهور الحالة مع تطور داء السكري يمكن أن يسبب تطور قصر النظر المؤقت، وهو أمر قابل للعكس إذا أصبح مستوى السكر في الدم طبيعيا أو يصبح أقل بكثير".

ووفقا لها، يجب أيضا استبعاد أمراض، مثل الصداع النصفي الذي بالإضافة إلى الألم قد يسبب رجفة في العين أو فقدان مؤقت للرؤية. كما أن اضطراب الدورة الدموية الدماغية يمكن أن يسبب ازدواجية الرؤية أو فقدان الرؤية في عين واحدة. لذلك لتقييم مدى شدة الحالة من الأفضل استشارة طبيب مختص.

وتقول: "ولكن في أغلب الأحيان، قد يكون سبب عدم وضوح الرؤية هو استخدام جهاز الكمبيوتر أو الهاتف فترة طويلة لأن الاستخدام المتواصل والمطول لأي جهاز، يجهد العينين، واستخدام شاشة ساطعة يقلل رمشة العينين، ما يؤدي إلى انخفاض إفراز السائل الدمعي وزيادة تبخره".

قرأت لك

الفلفل الحار

أوردت مجلة (فرويندين) الألمانية، أن الطعام الحار يمد الجسم بفوائد صحية جمّة، خاصة الذي يحتوي على الفلفل الأسود أو الفلفل الحار، يعمل على تقوية جهاز المناعة، مما يساعد على مواجهة نزلات البرد وانسداد الأنف مثلاً، كما أنه يساعد على تنشيط عملية الهضم، مما يقي من الإمساك.

وأوضحت المجلة في موقعها على الإنترنت أن الطعام الحار، يسهم في ضبط مستوى الأنسولين، بالإضافة إلى أنه يعمل على تحفيز عملية حرق الدهون بفضل الطاقة، التي يتم استهلاكها بفعل التعرق.

كذلك يحتوي الفلفل الحار على مادة (كابسيسين)، كما يحتوي الفلفل الأسود على مادة (بيبرين) وكلاهما يعملان على إفراز هرمون (الإندورفين) المعروف (بهرمون السعادة)، مما يساعد على تحسين المزاج واسترخاء الجسم.

سؤال وجواب

- لماذا يعتبر البعوض اخطر على الإنسان من الحيوان ؟

ان لسعة البعوض اشد خطرا علي حياة الانسان من كل حيوانات الارض ،فقد ثبت ان 50 % من حالات الوفاة بسبب الامراض يسببها البعوض وامراضه مثل (الحمي الصفراء -حمي الملاريا) والاوبئة التي يتسبب بها البعوض تقضي علي الاف من البشر قبل ان يستطيع الطب التغلب عليها .

- من هو العالم الذي اخترع علم الكيمياء ومعادلات التفاعل؟

العالم جابر بن حيان.

- ما هي الدولة التي أنشئت أول سكة حديد في العالم؟

إنجلترا في عام 1925م حيث كانت تربط بين ستوكتون ودار لنفتون.

- ما هو الشيء الذي كل ما يزيد ينقص؟

العمر.. فكلما زاد عمر الشيء نقص؛ لأنه بذلك النقص يقترب من نهاية عمره ويموت.

الممثلة البلجيكية إيلا جون هينرارد تستعرض مهاراتها خلال الدورة الثامنة من مهرجان كان السينمائي الدولي. (ا ف ب)

سبب خفي وغامض لأعراض معوية مزعجة تصيب الملايين

تسبب بعض الأعراض المعوية، مثل تقلصات المعدة والإسهال والانتفاخ، مشكلة للكثير من الأشخاص، ما يدفعهم إلى البحث عن السبب وراء هذه المشكلات الصحية.

قد لا يكون السبب دائما هو متلازمة القولون العصبي أو عدم تحمل اللاكتوز (نوع من السكر الطبيعي الذي يوجد في الحليب ومنتجات الألبان)، بل يمكن أن يكون طفيلي غير معروف يسمى "الديدان الخطافية" هو الجاني.

وبهذا الصدد، يقول الدكتور دان باومغاردت، المحاضر الأول في علم وظائف الأعضاء وعلم الأدوية وعلم الأعصاب في جامعة بريستول، إن هذا الطفيلي يمكن أن يسبب التهابا في الأمعاء الدقيقة، ما يؤدي إلى آلام في البطن وإسهال. كما قد يعيق امتصاص البروتينات والحديد من الأمعاء، ما يسبب فقر الدم.

ويشير فقر الدم إلى نقص في خلايا الدم الحمراء التي تحمل الأكسجين إلى جميع أنحاء الجسم، ما يؤدي إلى أعراض مثل اصفرار الجلد والدوخة وحتى الاكتئاب. لكن الأمعاء ليست المكان الوحيد الذي يهاجم فيه الطفيلي، إذ يمكن أن ينتقل أيضا إلى الجهاز التنفسي ويسبب السعال والصفير.

وتعيش الديدان الخطافية البالغة في أمعاء الحيوانات مثل الكلاب والقطط المصابة، التي قد يحتوي برازها على بيوض الديدان. وعند تعرض البشر للتربة أو المكان الملوث بالبراز، يمكن أن تدخل اليرقات من خلال الجلد، خاصة في القدمين والفخذين واليدين والأرداف، ولا يمكن للعدوى أن تنتقل من شخص لآخر.

وأضاف باومغاردت أن الطفيلي قد يسبب طفحا جلديا يعرف بـ"هجرة اليرقات الجلدية"، وهي عدوى جلدية ناتجة عن حركة اليرقات تحت الجلد، ما يسبب التهابات حمراء ومتعرجة. كما أن ظهور ديدان صغيرة بيضاء في البراز يعد علامة أخرى على الإصابة بالعدوى.

وتشير التقديرات إلى أن الديدان الخطافية تؤثر على نحو 470 مليون شخص في جميع أنحاء العالم، وخاصة في المناطق الاستوائية مثل البحر الكاريبي وجنوب شرق آسيا وإفريقيا وأجزاء من جنوب شرق الولايات المتحدة.

ومع ذلك، لا تقتصر هذه المشاكل الصحية على الديدان الخطافية فقط، حيث يصاب الكثير من الأطفال والبالغين بالديدان الخيطية دون أن يدركوا ذلك، حيث أن العدوى لا تسبب عادة أعراضا. وفي بعض الحالات، قد تسبب هذه الديدان آلاما في البطن.

ويمكن علاج العدوى باستخدام أدوية مضادة للطفيليات مثل "ميبيندازول"، الذي يباع دون وصفة طبية في العديد من الصيدليات. وينصح بإعطاء هذا العلاج لجميع أفراد الأسرة فوق سن الثانية لمنع انتشار العدوى.

وأكد باومغاردت على ضرورة الحفاظ على النظافة الشخصية للحد من انتشار العدوى، بما في ذلك غسل اليدين جيدا وتجنب خدش المناطق المصابة وتقليم الأظافر لمنع بيوض الديدان من التراكم تحتها.

مساحة للتلوين

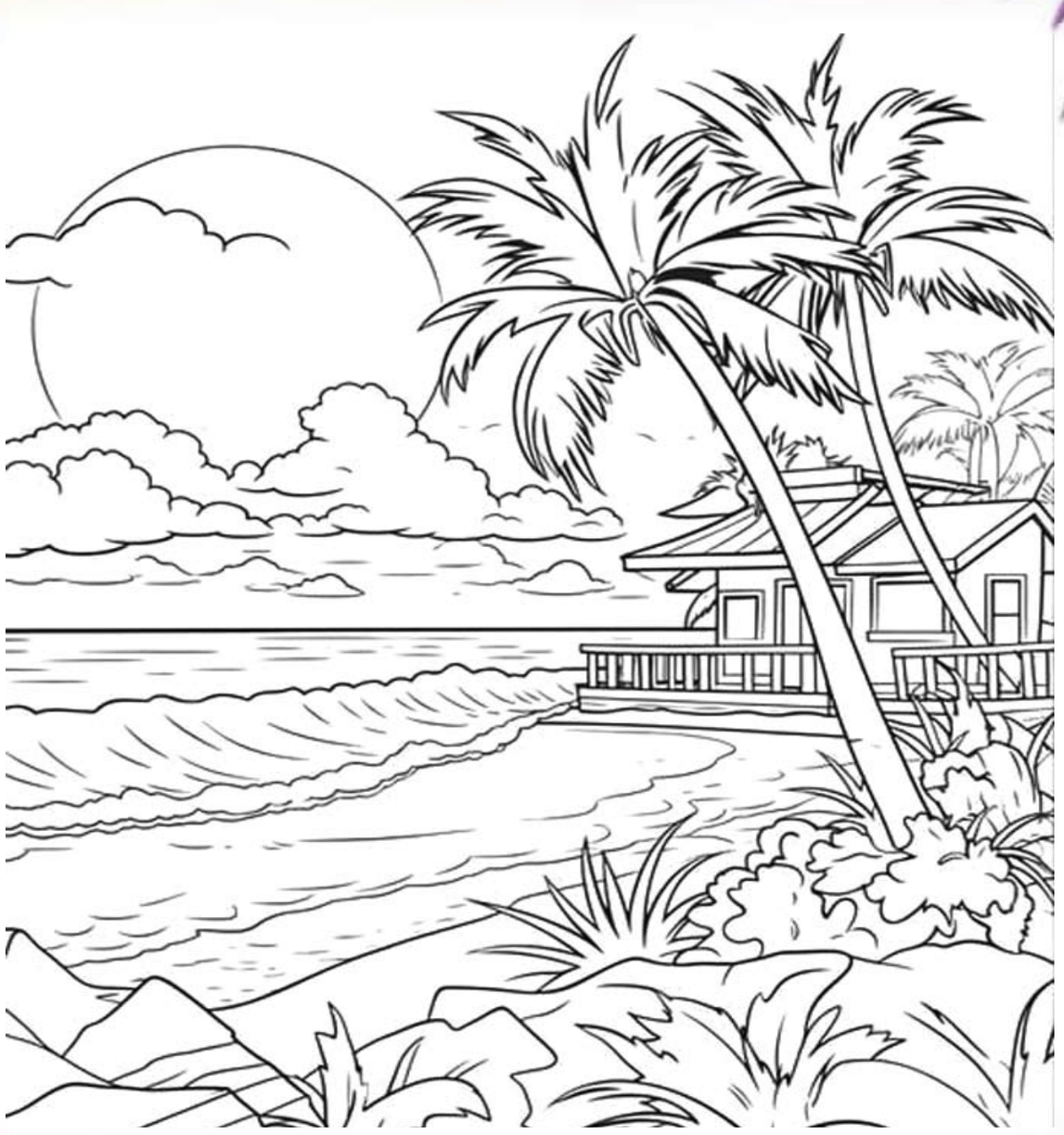

هل تعلم؟

- أن ما يحدثه 0.47 ليتر من البترول من انفجار يعادل ما يحدثه وزن 0.45 كغ من الديناميت
- أن هنالك نوعا من الورود في جزر الهاواي يتفتح مصدرا دويا قويا . وقد أطلق على هذه الوردة باسم الشجرة المفرقعة النارية
- هل تعلم أن الحفيد ابن زهر الأندلسي يعتبر من نوابغ الطب والأدب في الأندلس. ولم يكن في زمانه أعلم منه بصناعة الطب أخذها عن أبيه. وقد خدم دولتي المرابطون والموحدون.

له الترياق الخمسيني في الطب ورسالة في طب العيون. ويعتبر ابن زهر أول من اكتشف جرثومة مرض الجرب من أطباء المسلمين كما هو أول من شخص أعراض خراج الحيزوم والتهاب التامور في حالتي النشافة والانسكاب.

- أن كثافة كوكب زحل قليلة جدا بحيث انك لو جعلت هذا الكوكب يسقط في بحر وسيع لطفا على سطحه
- أن ضوء الشمس لا يتخلل مياه البحر أكثر من 400 م
- أن عدد البلاد في شمال خط الاستواء ثلاثة أضعاف ونصف عدد البلاد جنوب خط الاستواء
- ان الحشرة المعروفة باسم اليعسوب تستطيع التقاط فريستها بتشكيل أرجلها ، وضمهم على شكل سله
- انه كان يسمح للرجال الانكليز في القرن السادس عشر بضرب زوجاتهم ، ولكن فقط قبل بلوغ الساعة العاشرة مساء

قصة اللص المجهول

دأب احد اللصوص على مراقبة احدى الفلل الفخمة لوضع خطة لسرقتها ولكن للاسف كان دائما يستمع لاصوات صخب وضحكات وموسيقى تصدر منها وبعد مرور وقت ليس بالقصير قام هذا اللص بالذهاب إلى مركز الشرطة وقدم بلاغ ازعاج إلى السلطات المحلية يتهم فيها اصحاب الفيلا بالضجيج والازعاج والتسبب في قلة راحته وعلى الفور وكما المتبع في مثل تلك الحالات قام احد الضباط بصحبة شرطيين بالذهاب إلى الفيلا في نفس التوقيت الذي حدده اللص وطلبا مقابلة صاحبة البيت .

استقبلت صاحبة البيت العجوز الضابط بترحاب واستعداد للمساعدة فقال لها الضباط انه آسف ليخبرها بتقدم احد الجيران بشكوى للقسم تفيد بتسببها في ازعاج شديد له طوال الليل بسبب حفلاتها المتزايدة، هنا ضحكت صاحبة البيت واخذته بهدوء إلى خارج باب الفيلا وقالت له يا بني انظر حولك ماذا ترى.. نظر الضابط فوجد ان المنطقة تقريبا خالية الا من مجموعة من الفيلات الفخمة متناثرة هنا وهناك وان كانت تلك المرأة تقيم حفلا كل ساعة فلن يؤثر على أي من تلك الفلل البعيدة، فتساءل عما يقصده الشاكي فقالت ببساطة حضرة الضابط انه لص دأب على مراقبة الفيلا وكنت اقوم بتشغيل شرائط فيديو اعياد ميلاد ابنائي حتى يحس بوجود اناس هنا، فأنا اعيش لوحدي كما ترى من فترة لاخرى وهو لا يدري ذلك ويريد ان ننام مبكرا حتى يستطيع السرقة.. وضحكت وضحك معها الضابط الذي فطن إلى لعبة اللص.. خرج الضابط وذهب لمكتبه وطلب عمل بحث عن اسم المشتكي بل وقام بأخذ بصماته في الحال بعد سؤال المسؤولين واكتشف الضابط عددا كبيرا من القضايا مسجلة بناء على بصمات ذلك اللص المتعجل والذي كان دائما يهرب في الوقت المناسب، فتقدم منه وقال لو لم تتعجل سرقة تلك الفيلا ما كشفت نفسك، ونشكرك انك اتيت إلى هنا فقد تعبنا في البحث عن اللص المجهول.