منوعات الفجر

الثلاثاء 3 نوفمبر 2020 م - العـدد 13078

Tuesday 3 November 2020 - Issue No 13078

ص 22

أكثر عن 3900 مقالاً بحثياً تم نشرها نتيجة التعاون الدولي خلال الخمس سنوات الماضية

ص 35

الياس الزايك:

لست من الفنانين المهووسين بأدوار البطولة

يوغا الكرسي... علاج مفيد للمسنين!

ص 23

المراسلات: ص.ب :505

email:munawaat@alfajrnews.ae

دراسة : الأسبرين يمكنه التخفيف من أعراض كورونا

خلصت دراسة أمريكية إلى أن المادة الفعالة في الأسبرين يمكنها أن تخفف من أعراض كوفيد19-، عند تناولها قبل الإصابة، كما أنها تقلل من خطر حدوث مضاعفات.

وقامت الدراسة باختبار المادة الفعالة في الأسبرين، وهي حمض أسيتيل الساليسيليك، وقد لاحظت أن المرضى الذين قد تم علاجهم بحمض أسيتيل الساليسيليك في جرعة منخفضة قبل الإصابة بالفيروس بسبب ارتفاع ضغط الدم أو مرض السكري على سبيل المثال لم تتطور الحالة لديهم مقارنة بمن بالأشخاص، الذين لم يتناولون الأسبرين.

وأعزت الدراسة إلى أن فائدة الدواء هنا تظهر اعتمادا على أن فيروس كورونا يزيد من خطر الإصابة بجلطات دموية خطيرة، ومميتة في كثير من الأحيان، ويمكن أن تتكون في القلب والرئتين والأوعية الدموية، وهو ما يعالجه الأسبرين بخواصه المسيلة للدم، والتي قد تمنع تكون جلطات في هذه الأجهزة الحساسة في الجسم.

وأضاف الفريق الطبي أنه على الرغم من أن الأسبرين لا يمكن استخدامه كوسيلة وقائية ضد فيروس كورونا، إلا أنه يمكن أن يساعد المرضى الأكثر عرضة لخطر المضاعفات.

ولا يزال مدير الدراسات في كلية الطب بجامعة ميريلاند يسعى لإجراء دراسة إكلينيكية لتأكيد النتيجة التي توصلت لها هذه الدراسة، وفي النهاية لا يجب تحت أي ظرف من الظروف تخفيف الأعراض باستخدام المادة الفعالة في الأسبرين، أو استخدامه بشكل وقائي دون استشارة الطبيب.

تشقق زوايا الفم مؤشر على الإصابة بالفطريات

تحدث فطريات الفم عندما تنمو المبيضات البيضاء وهي كائن فطري طبيعي في الفم، ولكن ما هي الأعراض التي تدل على وجود هذه الفطريات؟

يمكن أن ينتشر هذا النوع من العدوى على اللسان أو الخدين أو سقف الفم أو اللثة أو اللوزتين أو مؤخرة الحلق، وتشير الدراسات إلى أن مرض القلاع الفموي أكثر شيوعاً لدى كبار السن بسبب انخفاض المناعة.

ويعد تشقق زوايا الفم من أهم المؤشرات على الإصابة بالفطريات، كما أن هناك أعراضاً أخرى لمرض القلاع الفموي يجب الانتباه إليها.

وأثناء النظر داخل فمك في المرآة، قد تلاحظ آفات قشدية بيضاء واضحة، ويمكن أن تشبه هذه الآفات المرتفعة قليلاً مظهر الجبن القريش، وقد تنزف إذا فركت أو كشطت، وقد تكون منطقة الفم حمراء ومؤلمة، وقد يكون هذا الألم شديداً بما يكفي للتسبب في صعوبة في الأكل أو البلع.

ويبلغ بعض الناس عن "شعور قطني" في أفواههم، وهي علامة أخرى على الإصابة، بحسب صحيفة إكسبريس البريطانية.

ويمكن تشخيص مرض القلاع الفموي من قبل الطبيب أو طبيب الأسنان الذي يفحص فمك بحثاً عن هذه الآفات، وعادةً ما يتضمن العلاج وصفة طبية للأدوية المضادة للفطريات، ولكن هناك احتياطات يمكنك اتخاذها لمنع العدوى في المقام الأول، وتشمل هذه الاحتياطات:

غسل الأسنان بالفرشاة مرتين يومياً على الأقل واستخدام الخيط يومياً

لا تشارك فرش الأسنان مع أشخاص آخرين، واستبدل فرشاة أسنانك بشكل منتظم

لمن يرتدي أطقم أسنان، قم بإزالتها ليلًا ونظفها يومياً

الغرغرة بالماء الدافىء مع المالح أوالمضمضة بغسول فم طبي

ابتكر خبراء في شركة بريطانية آلة حاسبة تحدد بالضبط الوقت الذي تحتاجه للذهاب إلى الفراش اعتماداً على وقت استيقاظك في الصباح.

ويقول الخبراء إننا نام في دورات نوم مدة كل منها 90 دقيقة، ويجب أن نهدف للحصول على 5 أول 6 من هذه الدورات كل ليلية.

وقال لوسي أسكيو خبيرة النوم في شركة هيلاريز لصحيفة ميرور البريطانية "من المهم جداً أن تنام جيداً في الليل، لأن هذا يمكن أن يؤثر حقاً على طريقة عملك في اليوم التالي.

ويساعد الحصول على نوم لائق في زيادة إنتاجيتك ومستويات تركيزك وإدراكك لذلك يؤثر على كل جانب من جوانب حياتك."

وأضافت لوسي "ليس هذا فقط، ولكن النوم يمكن أن يقلل أيضاً من مخاطر الإصابة بأمراض خطيرة مثل أمراض القلب، ويساعد في الحفاظ على قوة جهاز المناعة لديك وهو أمر حيوي لدعم صحتك العقلية، وتؤثر قلة النوم على مظهرك وتسرع من شيخوخة بشرتك."

ما الوقت الأنسب للنوم حتى لا تشعر بالتعب في الصباح؟

وتشمل المشاكل الصحية الأكثر خطورة المرتبطة بعدم الحصول على قسط كاف من النوم ارتفاع ضغط الدم والسكري والنوبات القلبيّة، وهناك أيضاً دراسات تربط عدم الحصول على قسط كاف من النوم بالاكتئاب.

متى يجب أن تذهب إلى النوم؟

إذا كنت بحاجة إلى الاستيقاظ في الساعة 6 صباحاً، فيجب أن تذهب للنوم في الساعة 8.46 مساءً أو 10.16 مساءً أو 11.46 مساءً أو 1.16 صباحاً

إذا كنت بحاجة إلى الاستيقاظ في الساعة 6.30 صباحاً، فيجب أن تذهب إلى الفراش في الساعة 9.16 مساءً أو 10.46 مساءً أو 12.16 صباحاً أو 1.46 صباحاً

إذا كنت بحاجة إلى الاستيقاظ في الساعة 7 صباحاً، فيجب أن تنام في الساعة 9.46 مساءً أو 11.16 مساءً أو 12.46 صباحاً أو 2.16 صباحاً

إذا كنت بحاجة إلى الاستيقاظ في الساعة 7.30 صباحاً، فيجب أن تنام في الساعة 10.16 مساءً أو 11.46 مساءً أو 1.16 صباحاً أو 2.46 صباحاً

إذا كنت بحاجة إلى الاستيقاظ في الساعة 8 صباحاً، فيجب أن تنام في الساعة 10.46 مساءً أو 12.16 صباحاً أو 1.46 صباحاً أو 3.16 صباحاً

إذا كنت بحاجة إلى الاستيقاظ في الساعة 8.30 صباحاً، فيجب أن تذهب للنوم في الساعة 11.16 مساءً أو 12.46 صباحاً أو 2.16 صباحاً أو 3.46 صباحاً

إذا كنت بحاجة إلى الاستيقاظ في الساعة 9 صباحاً، فيجب أن تنام في الساعة 11.46 مساءً أو 1.16 صباحاً أو 2.46 صباحاً أو 4.16 صباحاً

إذا كنت بحاجة إلى الاستيقاظ في الساعة 9:30 صباحاً، فيجب أن تنام في الساعة 12.16 صباحاً أو 1.46 صباحاً أو 3.16 صباحاً أو 4.46 صباحاً

5مؤشرات تدل على أنك تعاني من مشكلة فرط النوم

في حديث له مع صحيفة "الصن"، قال عالم النفس البيئي ومستشار الرفاهية لي تشامبرز، إن فرط النوم هو حالة تجعلك تشعر بالنعاس طوال اليوم، ويُعرف أيضًا بالنعاس المفرط أثناء النهار.

يحدث فرط النوم الأساسي عادةً بسبب مشاكل في الدماغ تتحكم في وظائف النوم والاستيقاظ. ويحدث فرط النوم الثانوي نتيجة لحالات طبية أخرى تسبب قلة النوم مثل انقطاع التنفس أثناء النوم.

يمكن أن يحدث فرط النوم أيضاً نتيجة لانخفاض وظيفة الغدة الدرقية أو إصابة دماغية رضحية. كما يمكن أن يؤدي تناول بعض الأدوية إلى الإصابة بفرط النوم.

فيما يلي مجموعة من المؤشرات التي تدل على الإصابة بفرط النوم، بحسب ما أوردت صحيفة الصن البريطانية:

الطاقة المنخفضة

العَرَض الرئيسي لفرط النوم هو التعب المستمر. نتيجة لهذا التعب، من المحتمل أن يفتقر المرء للطاقة مما يؤدي إلى أخذ قيلولة طويلة خلال النهار دون الشعور بالنعاس.

يعاني الأشخاص المصابون بفرط النوم أيضًا من صعوبة في الاستيقاظ بعد النوم. وبحسب خبيرة النوم، هوب باستين، فإن قلة ضوء الشمس يمكن أن تؤدي أيضاً إلى فرط النوم. ونصحت باستين بالحصول على بعض الهواء النقي كوسيلة لزيادة مستويات الطاقة لديك.

الشعور بالانزعاج

إذا كنت تشعر بالانزعاج بشكل مستمر طوال اليوم، فقد يكون هذا علامة على فرط النوم. وينصح الخبراء بممارسة العديد من النشاطات الحركية مثل المشي، لتخفيف أعراض فرض النوم وتحسين المزاج.

فقدان الشهية

يمكن أن يعزى فقدان الشهية إلى العديد من الأشياء، ولكن إذا كنت تعاني من أعراض أخرى لفرط النوم مثل انخفاض الطاقة، فقد يكون فقدان الشهية دليلاً إضافياً على فرط النوم.

يوصي الخبراء، الأشخاص الذين يعانون من فرط النوم باتباع نظام غذائي متوازن، والامتناع عن تناول الكحوليات والتدخين للتقليل من الأعراض.

القلق

وجدت العديد من الدراسات أن الحرمان من النوم يزيد من مستويات القلق المتوقعة لدى الإنسان. عندما يحدث هذا، يتم تنشيط اللوزة الدماغية والقشرة المعزولة، وهي مرتبطة بالمعالجة العاطفية مما يُنتج نمطاً يحاكي نشاط الدماغ يظهر لدى الأشخاص الذين يعانون من اضطرابات القلق.

صعوبة تذكر الأشياء

هذا من الأعراض التي تظهر عادة عند كبار السن. إذا كان نومك رديئًا، فقد يتسبب ذلك في صعوبات في التذكر وقد يؤدي إلى تدهور قواك العقلية، وفقًا لدراسة أجراها خبراء في جامعة كاليفورنيا.

يمكن أن يؤدي الحرمان من النوم أيضًا إلى تحفيز أجزاء من الدماغ بشكل مفرط، وذلك بسبب ما يسمى بـ "اللدونة العصبية" في الدماغ، التي تساعد في تكيف الدماغ مع المواقف الجديدة.

الوباء يشل رقص السالسا

كانت كالي عامرة برقص السالسا، في نواديها الليلية وحفلاتها ومدارسها للرقص وساحاتها... غير أن وباء كوفيد19- شلّ الحركة في هذه المدينة الكولومبية الشهيرة بهذا النوع الموسيقي وقضى على أجوائها الاحتفالية.

وتقول الراقصة أنجي أوسوريو التي تعاونت مع كبار الفنانين، من أمثال جينيفر لوبيز ومارك أنثوني "من المؤسف جدًا رؤية كلّ هذه الأماكن مغلقة. فقد انطفأت شعلة كالي".

فموسيقى السالسا في كالي المعروفة بـ "كالينيا" ذائعة الصيت في العالم. وكان السياح يأتون من كلّ بقاع الأرض للاستماع إلى هذا النوع الموسيقي أو التمايل على أنغامه وفق نمط الرقص المحلي الذي هو من أشهر أساليب السالسا إلى جانب ذاك الذي تتميّز به كوبا وبورتوريكو.

وكانت السالسا تشكّل في هذه المدينة المدارية التي تضمّ أكثر من مليوني نسمة مصدر رزق مباشرا لموسيقيين وراقصين ومعلمين وحائكين وإسكافيين واختصاصيي تبرّج ومهندسي ديكور مسارح وغيرهم وتدرّ عائدات مالية على قطاعات أخرى، مثل الفنادق والمطاعم.

وكالي "مدينة تتمايل على أنغام السالسا على مدار الأسبوع... فالرقص أحد أشكال الحياة فيها وتعبير ثقافي ضارب في القدم"، بحسب ما تقول أدريانا أولارتي مديرة المهرجان العالمي للسالسا الذي يجمع كلّ سنة أكثر من أربعة آلاف فنان.

بعد رصد أول حالة من فيروس كورونا المستجدّ في آذار-مارس، أعلنت كولومبيا حالة طوارئ صحية وحظرت الحفلات مع تقييد التجمّعات.

بطل مسلسل ماريا ابنة الحي في ذمة الله

توفي الممثل والمخرج ريكاردو بلوم بعد معاناته منذ سنوات من مرض الالتهاب الرئوي ومرض باركنسون، تاركاً بصمة فنية مليئة بالإنجازات والنجاحات في مجال السينما، المسرح والتلفزيون.

أمضى ريكاردو أيامه الأخيرة في مستشفى في نيومكسيكو برفقة زوجته وابنته، ورحل عن عمر ناهز الـ87 عاماً متأثراً بالمرض.

وبعد انتشار خبر وفاته عبّر الكثير من الفنانين عن الأسى لفقدانه في صفحاتهم الخاصة على مواقع التواصل الاجتماعي، وسط أجواء واسعة من الحزن

الإغلاق في ألمانيا... صفعة للقطاع الثقافي

مع انتهاء العرض الأخير في أوبرا ميونيخ، كافح الباريتون مايكل ناغي "43 عاما" لإخفاء مشاعره أمام الجمهور... فاعتبارا من أمس الاثنين، فرضت ألمانيا قيودا جديدة لمكافحة الوباء تغلق بموجبها ولمدة شهر على الأقل كل المؤسسات الترفيهية والثقافية والرياضية. ويطال هذا القرار أوبرا ميونيخ التي أغلقت أبوابها أيضا خلال الربيع عندما فرضت التدابير الصحية للمرة الأولى. أكمل المغنون وفرقة الأوركسترا العرض الأول لأوبرا "داي فوغل" "الطيور" للملحن الألماني فالتر براونفيلتز، وهو كان العرض ما قبل الأخير قبل إغلاق أبواب دار الأوبرا البافارية التي تبلغ قدرتها الاستيعابية 2100 شخص. وحضر هذا العرض 50 متفرجا لتشجيعهم.

وعند إسدال الستارة، بدأوا التصفيق والصراخ والركل بأقدامهم من الكراسي الحمراء بهدف إصدار بعض الحماسة لكن أيّاً من هذه الأمور لم يساعد. فقد كان الفراغ مدوّياً في الصالة الضخمة المزينة بالذهب والثريات الأنيقة.

حمض الفوليك مهم لجسم الإنسان.. لكن أين يوجد؟

يوجد حمض الفوليك في كل من الأطعمة الحيوانية والنباتية، بحيث يتم ضمان إمداد الجسم به من خلال نظام غذائي متوازن. ولكن يجب الانتباه هنا إلى التقليل من الدهون، كي يتمكن الجسم من امتصاصه من الطعام بالشكل الأمثل. وهو موجود في هذه المصادر الحيوانية:

أسماك البحر كسمكة التونة، والكبد، والكلى، والبيض، والحليب، والزبادي، وجبنة الكريمة.

أما مصادره النباتية فهي: البقوليات كالعدس والفاصوليا البيضاء، والفواكه كالتفاح والموز والملفوف والخضروات الورقية كالقرنبيط والبقدونس والكرنب والسبانخ والبازلاء والطماطم والبطاطا والجزر.

لكن يجب الانتباه هنا إلى أن هذا الفيتامين حساس جداً لدرجات الحرارة المرتفعة، كما أنه قابل للذوبان في الماء، لذلك يُنصح بطهي الخضار جزئياً أو تناولها نيئة.

من جهة أخرى أوصت شبكة "جيزوند إنس ليبن" الألمانية السيدات الراغبات في الحمل بتناول كمية كافية من حمض الفوليك لما له من تأثير كبير في الوقاية من تشوهات الجنين.

ونصحت الشبكة الألمانية المعنية بالصحة بأن تبدأ السيدات في تناول حمض الفوليك قبل أربعة أسابيع على الأقل من الحمل، لأن الفيتامين يلعب دوراً هاماً في الوقاية من التشوهات عند الأجنة وخاصة عيب الأنبوب العصبي.

وأشار الأطباء الألمان إلى أنه لتقليل مخاطر تشوهات الجنين، يجب على السيدات تناول مكمل حمض فوليك يحتوي على 400 ميكروجرام من الفيتامين يومياً، بالإضافة إلى اتباع نظام غذائي غني بحمض الفوليك.

وإذا بدأت السيدات في تناول حمض الفوليك في وقت متأخر عن الأسابيع الأربعة الموصى بها، أو حتى بعد تحديد الحمل، فعليهن تناول جرعة أعلى، وأوصى الأطباء بتناول جرعة مقدارها 800 ميكروجرام من حمض الفوليك يومياً.

ويستمر تناول حمض الفوليك حتى نهاية الثلث الأول من الحمل، وبعد ذلك، عادة ما يكون ما تأكله المرأة الحامل من خلال نظام غذائي صحي ومتوازن كافيا.

وتجدر الإشارة إلى أن حمض الفوليك يتوفر في الأطعمة الحيوانية والنباتية، والخضر الورقية الخضراء مثل السبانخ والخس والملفوف، وتعتبر الطماطم والبقوليات والحمضيات من المواد التي تحتوي على كمية جيدة منه، وكذلك منتجات الحبوب الكاملة.

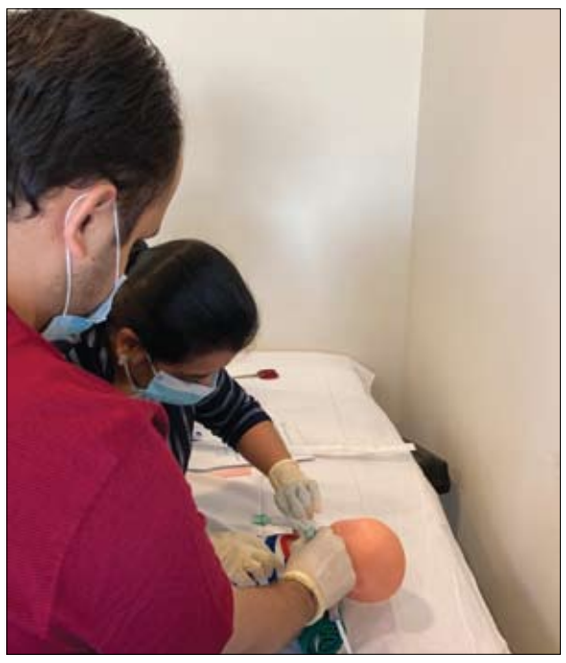

جامعة محمد بن راشد للطب والعلوم الصحية تدعم ذوي طفل حديث الولادة مصاب بمشاكل تنفسية شديدة

•• دبي-الفجر:

في إطار جهودها الحثيثة لخدمة المجتمع، أعلنت جامعة محمد بن راشد للطب والعلوم الصحية عن تعاونها مع ميديكلينيك الشرق الأوسط، شريك الجامعة الاكلينيكي، لتمكين ذوي طفل حديث الولادة والذي يعاني من مشاكل تنفسية من استخدام مركز المحاكاة لإتقان عملية تركيب أنبوب التنفس للطفل بطريقة آمنة. وكان الطفل يعاني من مشاكل تنفسية شديدة بعد ولادته المبكرة تتطلب تركيب أنبوب التنفس داخل القصبة الهوائية حتى يتمكن من التنفس بأمان، وأتاحت الجامعة لذوي الطفل فرصة التعرف على كافة مراحل تركيب أنبوب التنفس من خلال عملية محاكاة على دمى طبية. ومن خلال الجلسات التدريبية تم تدريب الوالدين والأخصائيين على الطريقة الصحيحة لإدخال أنبوب التنفس في القصبة الهوائية وتبديله على نحو سليم من خلال مركز خلف أحمد الحبتور للمحاكاة الطبية في الجامعة، الأكبر من نوعه في دبي، بإشراف أخصائيي الرعاية الصحية بالمركز. وبهذه المناسبة، أعربت الدكتورة هيلين ستراياك، رئيس وحدة العناية المركزة للأطفال في ميديكلينك مستشفى المدينة وأستاذ إكلينيكي مشارك في طب الأطفال في جامعة محمد بن راشد للطب والعلوم الصحية، عن شكرها للجامعة لفتح أبواب مركز المحاكاة أمام ذوي الطفل ومقدمي الرعاية الصحية، وتدريبهم على إجراءات تركيب أنبوب التنفس للأطفال بشكل متقن يمنحهم الثقة الكافية لإتمام العملية بأنفسهم لاحقاً. وقالت بهذا الصدد: "يعتبر إدخال أنبوب التنفس في القصبة الهوائية من الإجراءات الدقيقة التي تتطلّب الممارسة والتدريب. ونشكر جامعة محمد بن راشد للطب والعلوم الصحية وفريق العمل في مركز المحاكاة لمنحهم الوقت الكافي والمرافق اللازمة التي ساعدت ذوي الطفل ومقدمي الرعاية الصحية على التعرف على إجراء وضع الأنبوب ودعمهم وتعزيز ثقتهم بأنفسهم لتطبيق العملية في المنزل بشكل آمن ومريح". كما أشار الأستاذ الدكتور نبيل زاري، مدير معهد التميّز في التعليم الصحي في جامعة محمد بن راشد للطب والعلوم الصحية، إلى أن قدرة مركز المحاكاة المتمثلة في توفير بيئات سريرية تحاكي بيئات المستشفيات الواقعية والعديد من الإجراءات الطبية تشكل إنجازاً مهماً يرتقي بالمجتمع الطبي في دولة الإمارات، كما يمنح خبراء الرعاية الصحية ومقدمي الرعاية الوقت الكافي لإتقان الإجراءات والعمليات المعقدة. وقال بهذا الصدد: "نضع في جامعة محمد بن راشد للطب والعلوم الصحية خدمة المجتمع من خلال مشاريع الرعاية الصحية المتطورة على رأس قائمة أولوياتنا. ويسعدنا أن نتمكن من مساعدة شركائنا في ميديكلينيك الشرق الأوسط وذوي الطفل لإتقان تطبيق هذه العملية الطبية المعقدة في مركز المحاكاة المجهز بأحدث المعدات، والذي نجح بمحاكاة العملية على نحو مثالي. و تركز نتائج المحاكاة الطبية على اثنين من المخرجات الصحية: سلامة المريض وجودة الرعاية الصحية المقدمة، وتكمن أهمية هذه العملية في سلامة الطفل وجودة الرعاية التي سيقدمها الوالدان ومقدم الرعاية الصحية. فجلسات التدريب سمحت للوالدين بتعلم كيفية رعاية طفلهم من خلال التدريب على الدمى الطبية بدلاً من تركيب الأنبوب للطفل مباشرة، مما يجعل الموقف أقل إرهاقاً للوالدين جسدياً ونفسيا. كما سنبقى حريصين دائماً على توظيف خبراتنا ومبادراتنا في مساعدة المجتمع والأفراد في الدولة." يشار إلى أن مركز خلف أحمد الحبتور للمحاكاة الطبية بالجامعة يمتد على مساحة 34 ألف قدم مربع، وهو حاصل على الاعتراف الكامل من جمعية المحاكاة في الرعاية الصحية الدولية باعتباره منشأة لأغراض التعليم الطبي والتدريب، كما يهدف إلى تعزيز المهارات في مجال رعاية المرضى من خلال محاكاة تجربة المريض كاملة، ابتداءً من مرحلة ما قبل الدخول إلى المستشفى وانتهاءً بخروج المريض من المستشفى، من خلال بيئة تحاكي بيئة المستشفيات. كما يتيح المركز لطلاب جامعة محمد بن راشد للطب والعلوم الصحية وأفراد مجتمع الرعاية الصحية فرصة التعرف على كافة الممارسات الطبية واكتساب المهارات السريرية والجلسات التدريبية والارتقاء بقدراتهم العملية.

جامعة الإمارات تعزز مكانتها البحثية من خلال التعاون والشراكات الدولية

أكثر عن 3900 مقال بحثي تم نشرها نتيجة التعاون الدولي خلال الخمس سنوات الماضية

•• العين-الفجر

تعمل جامعة الإمارات العربية المتحدة على تكريس الجهود الممكنة لتوسيع نطاق التعاون الدولي والاستفادة من الشراكات في تعزيز مكانتها عالمياً كجامعة رائدة في مجال البحث العلمي والابتكار.

أكد الأستاذ الدكتور أحمد علي مراد – النائب المشارك للبحث العلمي- على أهمية الشراكات الإقليمية والدولية مع الجهات الحكومية والجامعات ومعاهد البحوث الدولية من خلال الاتفاقيات المتبادلة ومذكرات التفاهم مع الشركاء الاستراتيجيين في دعم المخرجات البحثية، مشيراً إلى أن هذا التعاون أثمر عن نتائج ملموسة في نشر الأبحاث العلمية في المجلات العالمية وزيادة عدد الاقتباسات بطريقة ملحوظة خلال السنوات من 2015-2020، فقد تم نشر أكثر من 3900 مقال بحثي بنسبة (67.3%) من جميع منشورات جامعة الإمارات العربية المتحدة مع باحثين من جامعات دولية من جميع أنحاء العالم.

وأوضح النائب المشارك للبحث العلمي أنه يتم تنفيذ ودعم التعاون والشراكات المختلفة من خلال التعاون الجامعات الدولية ذات التصنيف العالي، حيث تخصص جامعة الإمارات التمويل الإضافي للمنح الداخلية مثل برنامج المنح الإستراتيجية وبرنامج البحوث المتقدمة ، وبرنامج البحوث لأعضاء هيئة التدريس الجدد وذلك لدعم التعاون الدولي مع أفضل 100 جامعة في جميع أنحاء العالم. ويتم استخدام هذا التمويل لإجراء أنشطة بحثية لدعم الطلاب والباحثين في تحقيق أهداف البحوث المشتركة. كما يمكن أيضًا استخدام هذه المخصصات لشراء معدات صغيرة بالإضافة إلى دعوة الباحثين والعلماء في تلك الجامعات والمعاهد البحثية لزيارة جامعة الإمارات العربية المتحدة.

وأشار الدكتور أحمد مراد - النائب المشارك للبحث العلمي أن جامعة الإمارات أنشأت

عددًا من مشاريع التعاون المشترك مع جامعات دولية رفيعة المستوى في مجالات ذات أولوية وطنية، حيث تم عقد تعاون بحثي بين كلية الطب والعلوم الصحية مع جامعة سنغافورة الوطنية في مجال الطب والعلوم الصحية حول تحديد الأساس الجزيئي والخلوي لأمراض مندلية وأمراض القلب والأوعية الدموية والسرطان في دولة الإمارات العربية المتحدة ويشرف على هذه الدراسة الأستاذ الدكتور فاطمة الجسمي من كلية الطب والعلوم الصحية بجامعة الإمارات . كما وعززت الجامعة التعاون الدولي مع جامعة كاليفورنيا ببيركلي لدعم القدرات البحثية في علوم وهندسة المواد من خلال إنشاء المختبر المشترك في علوم المواد والذي يشارك فيه باحثون وطلبة دراسات عليا من كليتي العلوم والهندسة. وتجري الباحثة الدكتورة مايره روضا من كلية التربية دراسة حول ممارسة دولة الإمارات في تمكين أصحاب الهمم وذلك بالتعاون مع باحثين من كلية لندن الجامعية. كما وعقدت الجامعة شراكة بحثية مع المعهد الهندي للتكنولوجيا – بومباي في مجال العلوم الصحية.

وعن جهود أعضاء الهيئة التدريسية البحثية، قال النائب المشارك للبحث العلمي" إن أعضاء هيئة التدريس في مختلف الكليات لهم جهود واضحة وكبيرة في دعم وتمكين التعاون الدولي مع العديد من الباحثين في جميع أنحاء العالم، لا سيما وأنهم يسعون عند انضمامهم إلى جامعة الإمارات لإجراء البحوث ونشر المقالات بالتعاون مع عدد من الجامعات التي تخرجوا منها أو سبق لهم العمل فيها." جدير بالذكر أن جامعة الإمارات تعد عضواً مؤسساً لتحالف الجامعات الآسيوية بحيث يضم تحالف الجامعات الآسيوية (AUA) على 15 جامعة. وقد قامت الجامعة بدعم 6 مشاريع بحثية في عام 2018، وسيتم تمويل ودعم 14 مشروعًا جديدًا اعتباراً من يناير 2021. وبشكل عام، فقد أسفر هذا البرنامج عن عدد من المنشورات البحثية المتميزة. كما وأقامت جامعة الإمارات العديد من الشراكات الإقليمية الهامة والتي انعكست بشكل إيجابي على الإنتاج البحثي في الجامعة ، ومن هذه الشراكات التعاون البحثي مع جامعة السلطان قابوس وجامعة الملك سعود.

يهدف لإدارة سير الدعاوى إلكترونياً بنسبة 100% وبلا معاملات ورقية

النيابة العامة وشرطة دبي تطلقان مشروع الملف الذكي للدعوى الجزائية

•• دبي-الفجر:

تحقيقاً لرؤية حكومة دبي في التحول الذكي الشامل في تقديم الخدمات وتسهيل وتسريع ممارسة الأعمال على المتعاملين والشركاء، وتطبيقاً لاستراتيجية دبي للمعاملات اللاورقية، أطلق سعادة المستشار عصام عيسى الحميدان النائب العام لإمارة دبي، ومعالي الفريق عبدالله خليفة المري القائد العام لشرطة دبي، مشروع "الملف الذكي للدعوى الجزائية" الهادف إلى إدارة عملية سير الدعوى الجزائية إلكترونياً بالكامل بنسبة 100% بين شرطة دبي والنيابة العامة في دبي ، وذلك بدءاً من لحظة تسجيل البلاغ في مراكز الشرطة ثم تحويل الملف إلى النيابة العامة لإجراء التحقيقات المُختصة.

وجاء إطلاق "مشروع الملف الذكي للدعوى الجزائية" في مقر النيابة العامة في دبي بحضور سعادة المستشار يوسف حسن المطوع النائب العام المساعد، وسعادة اللواء خبير خليل إبراهيم المنصوري مساعد القائد العام لشؤون البحث الجنائي، وسعادة اللواء الدكتور السلال سعيد بن هويدي الفلاسي، مساعد القائد العام لشؤون الإدارة، والمحامون العامون الأوائل، وكبار الضباط من شرطة دبي وموظفي النيابة العامة.

تفعيل الحلول الرقمية

وقال سعادة عصام عيسى الحميدان: مشروع "الملف الذكي للدعوى الجزائية" خطوة مباركة نخطوها مع شركائنا نحو تفعيل التقنيات الحديثة والتحول الرقمي الكامل لتقديم خدمات قضائية وأمنية تتوافق مع أعلى المعايير العالمية وتضمن تلبية مصالح وحقوق الأفراد"، مشيراً إلى أن نظام القضاء في إمارة دبي نظام عادل ومُنجز، وهذا المشروع يؤكد مساعينا الحثيثة بوضع أطر متكاملة لتطوير إجراءات التقاضي والارتقاء بالخدمات المقدمة وفق أفضل الممارسات من خلال تطويع التكنولوجيا وسرعة تحريك الدعاوى الجزائية ورفع دقة التحقيق وتعزيز النظام القضائي وعدالته وتفعيل دوره في حفظ الحقوق والحريات، مضيفاً أن نيابة دبي تتبنى الحلول المُبتكرة التي تتماشى مع توجهات حكومة دبي وتواكب الوتيرة المتسارعة التي تتميز بها حركة التنمية الشاملة في دولة الامارات.

التحول الذكي

ومن جانبه، أكد معالي الفريق عبد الله خليفة المري، أن مشروع "الملف الذكي للدعوى الجزائية" يأتي في إطار حرص القيادة العامة لشرطة دبي على تعزيز سبل التعاون مع النيابة العامة في دبي من أجل تحقيق رؤى وتوجهات حكومتنا الرشيدة في التحول الذكي والشراكة في تقديم الخدمات مع الشركاء الاستراتيجيين بما يعزز من تطبيق أفضل ممارسات العمل في القطاعين الأمني والعدلي في إمارة دبي، وبما ينعكس إيجاباً على مسار سير ملف الدعوى بطريقة ذكية بين الدوائر الحكومية الثلاث بسهولة ويُسر، ويحقق متطلبات استراتيجية دبي للمعاملات اللاورقية الهادفة إلى بناء مستقبل خال من الورق في عام 2021 عبر تحويل حكومة دبي بالكامل إلى حكومة بلا ورق.

وقال معالي القائد العام لشرطة دبي إن هذه الشراكة تلعب دوراً كبيراً في دفع عجلة التطوير والتميز في مجالات العمل الأمني والعدلي وتدعم الجهود التي تقوم بها القيادة العامة لشرطة دبي في تنفيذ أهدافها الاستراتيجية في العمل على إسعاد المجتمع من خلال الخدمات الذكية المتنوعة، و"أن تكون دبي مدينة آمنة"، وعبر الابتكار في القدرات المؤسسية.

وأضاف معاليه: مشروع "الملف الذكي للدعوى الجزائية" يعتبر مشروعاً نوعياً يحقق الربط الشبكي المتكامل بين شرطة دبي والنيابة العامة في دبي، وأتمتة جميع إجراءات ملف الدعوى الجزائية بنسبة 100% وهو ما يواكب التطور السريع والتقدم الذي تشهده إمارة دبي في مختلف المجالات ومنها المجالين الأمني والعدلي.

مراحل للمشروع

وحول المشروع، أكدت النيابة العامة في دبي وشرطة دبي أن مشروع "الملف الذكي للدعوى الجزائية" يمر في عدة مراحل رئيسية، تتمثل المرحلة الأولى في " التحول الالكتروني لملف الدعوى الجزائية في النيابة العامة"، والذي يتم عبره أرشفة ملف الدعوى الجزائية في نيابة السير والمرور ونيابة الجنسية والإقامة، مع تضمين "التوقيع الضوئي" ضمن إجراءات عمل النيابات في النيابة العامة والتي تشمل إجراءات "التصرف الذكي والتحقيق الذكي ونظام المراسلات الالكتروني".

كما وتتضمن مرحلة "التحول الإلكتروني لملف الدعوى الجزائية في النيابة العامة"، تضمين التوقيع الضوئي ضمن اجراءات عمل النيابة العامة لجميع النيابات في المبنى الرئيسي، إلى جانب تعميم برنامج الأرشفة الإلكترونية على جميع النيابات والتي تشمل توفير أجهزة التصوير، وحصر جميع الأوراق اليدوية الواردة خلال مرحلة التحقيق في جميع النيابات التخصصية، وتطبيق الأرشفة الفورية في جميع النيابات التخصصية.

التحول في البلاغات

أما المرحلة الثانية من مشروع "الملف الذكي للدعوى الجزائية" فيتمثل في "التحول الالكتروني لملف البلاغ في شرطة دبي" وذلك من خلال إرسال البلاغات مع تضمين التوقيع الضوئي لجميع المستندات المرسلة من شرطة دبي إلى نيابة الجنسية والإقامة ونيابة السير والمرور، ونقل الملف المؤرشف من الشرطة للنيابة العامة إلكترونياً متضمن البيانات والوثائق.

كما وتتضمن المرحلة الثانية إرسال البلاغات من شرطة دبي إلى النيابة العامة مع تضمين التوقيع الضوئي لجميع المستندات المُرسلة ونقل الملفات المؤرشفة لجميع النيابات التخصصية وتشمل" قضايا الأمر الجزائي، قضايا الشيكات، جميع ملفات القضايا الجزائية".

100% الرابط الشبكي

وأما المرحلة الثالثة، فتتمثل في الربط الشبكي المتكامل بين النيابة العامة وشرطة دبي، وأتمتة جميع إجراءات ملف الدعوى الجزائية بنسبة 100% تحقيقاً لرؤية حكومة دبي في التحول الذكي الشامل.

الجدير ذكره أن إدارة وأتمتت ملف الدعوى الجزائية بدأ منذ عام 2014 حيث تم وضع الأسس الفعالة لتطوير المنظومة بالكامل وتهيئة البنية التحتية التقنية المرنة التي تتوائم مع تطورات التكنولوجيا السريعة ووضع الآلية المتميزة لأتمتة جميع الاجراءات ابتداءاً من منظومة العمل الشرطي في مركز الشرطة بإرسال البلاغات والملفات إلكترونياً للنيابة العامة، ومن ثم إدارة الدعوى الجزائية إلكترونيا بالكامل وتحويل الملفات إلكترونيا للمحاكم ليكتمل الملف الذكي، وصولاً إلى تحقيق استراتيجية دبي للمعاملات اللاورقية واستراتيجية التحول الالكتروني الذكي بنسبة 100% في العمل القضائي بالكامل.

وأثناء توجده في النيابة العامة بدبي، زار معالي الفريق عبد الله خليفة المري يرافقه سعادة المستشار عصام عيسى الحميدان، غرفة الطفل والصلح في نيابة الأسرة والأحداث واستمع من المستشار محمد رستم بوعبد الله المحامي العام الأول رئيس نيابة الأسرة والأحداث إلى شرح حوى آليات العمل وإجراءات إدارة ملف القضائية إلى جانب نتائج التي حققتها غرفة الصلح في التوفيق بين الأطراف.

وفي ختام الزيارة، تبادل سعادة المستشار عصام عيسى الحميدان ومعالي الفريق عبد الله خليفة المري الدروع التذكارية.

أكاديمية الشعر تشارك في الشارقة الدولي للكتاب 2020 بـ 23 إصداراً جديداً

•• أبوظبي-الفجر:

أعلنت أكاديمية الشعر في لجنة إدارة المهرجانات والبرامج الثقافية والتراثية بأبوظبي عن مشاركتها في فعاليات معرض الشارقة الدولي للكتاب 2020، التي تنطلق في مركز اكسبو بالشارقة بين الفترة من 4 إلى 14 نوفمبر الجاري.

وتعرض الأكاديمية في جناحها في القاعة رقم (3) عشرات الإصدارات، منها 23 إصداراً جديدا خاصا بمعرض الشارقة الدولي للكتاب 2020، وهي إصدارات متخصصة في النقد والشعر والموروث الشعبي والأدب والتاريخ. ومن هذه العناوين: "معجم الغاف في دولة الإمارات" لمؤلفه سلطان العميمي، "أعلام الشعر الشعبي في دولة الإمارات العربية المتحدة/ الجزء الثالث" لمؤلفه د.راشد أحمد المزروعي، "الأغنية الإماراتية نشأتها وتطورها مرحلة ما بعد التأسيس/ الجزء الثاني" لمؤلفه مؤيد الشيباني، "عجائبيات العرب" لمؤلفه د.عبدالملك مرتاض، "أبيات شعبية من مرويات الذاكرة النسائية في الإمارات" جمع وإعداد فاطمة الهاشمي، "الرمسة الإماراتية لمتحدثي اللغة الألمانية" إعداد حنان الفردان وعبدالله الكعبي وترجمة د.جابرييل لاندفير، "ديوان شعراء الإمارات في برنامج شاعر المليون"، "ديوان أمير الشعراء الموسم الثامن"، "ديوان ابن سليمان للشاعر سيف بن حمد الشامسي" و"ديوان العصري للشاعر راشد بن غانم العصري" جمع وإعداد وتحقيق سيف بن حمد الشامسي وحميد عبدالله الرئيسي. بالإضافة إلى كتابين للدكتور غسان الحسن وهما "مختصر أوزان الشعر النبطي" و"مبادئ توزين القصيدة النبطية وعيوب الوزن". وثلاثة كتب للمؤلف علي أحمد الكندي المرر وهي "إتحاف الناس بشرح قصيدة ابن عديم في قبيلة بني ياس"، و"جزيرة أبوظبي تاريخ منذ القدم 1580_1966"، و"مختصر تاريخ الظفرة".

وإلى جانب تلك العناوين تعرض الاكاديمية ثمانية عناوين لمجموعات شعرية، هي: "نجوم من تراب" للدكتور محمد حجو، "وديعة النسيان" لنذير الصميدعي، "أَلمسُ الرّيح" لمصعب بيروتية، "صوت أسمر" لعبدالمنعم الأمير، "قناديل الأمل" لصالح الهقيش الصخري"، "ليل وحنين" لفاطمة الهاشمي، "حُداء" للشاذلي القرواشي، "لا أسميك أيها اليأس وقتا" لإياد الحكمي.

وتحرص أكاديمية الشعر على أن تشارك في مختلف الفعاليات الثقافية والأدبية الكبرى في دولة الإمارات، وأن تسهم في تنشيط الحراك الثقافي المحلي والعربي، ورفد المشهد بإصدرات ودراسات تثري الساحة الثقافية. وسبق أن شاركت الأكاديمية في جميع الدورات السابقة من معرضي "الشارقة الدولي للكتاب"، و"أبوظبي الدولي للكتاب" وذلك منذ تأسيسها العام 2007.

لمن يعاني مشاكل صحية تفتقر إلى خيارات علاجية حقيقية

يوغا الكرسي ... علاج مفيد للمسنين !

ما مدى فاعلية يوغا الكرسي؟ ذكرت دراسة نشرها حديثاً أساتذة من (جامعة فلوريدا الأطلسية) أن المسنين لا يحتاجون بالضرورة إلى رفع الحديد أو ممارسة تمارين الأيروبيك لتحسين صحتهم.

شاركت في الدراسة جويونغ بارك، أستاذة مساعِدة في الخدمة الاجتماعية في (جامعة فلوريدا الأطلسية)، وقالت إن المسنين المصابين بالتهاب مزمن في المفاصل اعترفوا بتراجع ألمهم وتعبهم بعد حضور حصص يوغا منتظمة، حيث استعملوا الكراسي لدعمهم.

بعد دراسة شاركت فيها وبيّنت فاعلية يوغا الكرسي، تأمل جويونغ بارك أن يتشجّع المسنون الضعفاء وأطباؤهم على البحث عن حلول غير دوائية لاسترجاع الراحة، إذ تزداد أعداد كبار السنّ الذين يدمنون المواد الأفيونية.

توضح بارك التي تعمل في كلية التصميم والتحقيق الاجتماعي بـ (جامعة فلوريدا الأطلسية): (اعتاد عدد كبير من المسنين على أخذ الأدوية لتخفيف الألم. لا يملك أطباؤهم الوقت كي يفسروا لهم الخيارات الأخرى!).

بحسب الإحصاءات الفدرالية، زادت حالات دخول المستشفى بسبب سوء استعمال المواد الأفيونية لدى الأشخاص في عمر الخامسة والثمانين وما فوق بخمسة أضعاف بين عامَي 1993 و2012. صحيح أن الفصال العظمي يصيب 12 مليون أميركي في عمر الخامسة والستين وما فوق، ويُعتبر من أبرز أسباب الإعاقات بين المسنين على المدى الطويل، لكن تقلّ العلاجات غير الدوائية التي يمكن أن تساعدهم وفق نتائج الدراسة.

موّلت (المعاهد الوطنية للصحة) و(المركز الوطني للصحة التكميلية والتكاملية(الدراسة التي راقبت طوال ثلاثة أشهر 131 شخصاً من المسنين المصابين بالفصال العظمي وبألم مزمن ومعتدل في المفاصل في عمر الخامسة والستين وما فوق.

نُشرت النتائج في (مجلة الجمعية الأميركية لأمراض الشيخوخة). وشارك أربعة أساتذة آخرون من كلية الطب وكلية التمريض في (جامعة فلوريدا الأطلسية) في الإشراف على الدراسة أو التحقيق بنتائجها.

يسمح استعمال الكراسي للمسنين الذين يعجزون عن الوقوف بلا مساعدة بممارسة اليوغا التي تُعتبر علاجاً شاملاً وشائعاً توصي به (جمعية التهاب المفاصل)، لكونه يحسّن مستوى المرونة والتوازن. وفق معطيات المؤسسة، يسمح التركيز على العقل والجسم خلال حصة اليوغا بتخفيف الإجهاد والتوتر أيضاً.

تقدّم ملحوظ

يعطي عدد كبير من مراكز كبار السن ودور العناية بالمسنين ومنشآت الرعاية حصص يوغا وتمارين أخرى تستعمل الكراسي. لكن لا تُعتبر هذه البرامج أحياناً تمارين حقيقية، مع أنها فكرة خاطئة، وفق أستاذة اليوغا ديان زانتوب.

قالت زانتوب التي علّمت المشاركين في الدراسة بمركز (نورث إيست فوكال بوينت) لكبار السن في (ديرفيلد بيتش): (تشغيل الجسم بغضّ النظر عن وضعه أفضل من عدم تشغيله. كانت قوة وضعيات اليوغا على الكرسي عميقة). اعترفت زانتوب بأنها اندهشت من التقدم الذي أحرزته مجموعتها خلال البحث. كان بعض الطلاب يضع ركبة بديلة أو يستعمل جهاز المشي أو العصا، أو يعاني مشاكل تنفسية. حتى أن إحدى النساء كانت تضع طرفاً اصطناعياً.

أضافت زانتوب التي تحمل ترخيصاً لتعليم يوغا الكرسي التي طبّقتها الدراسة: (لاحظتُ أنهم أصبحوا أكثر سعادة وهدوءاً وإشراقاً.

كان التغيير في تعابير وجوههم جميلا، وكان مستوى ثقتهم يزيد كل أسبوع).

اعتبرت امرأة كانت وقعت في منزلها أن الحصة أعطتها القوة الكافية كي تنهض وحدها. قالت زانتوب: (تمكنت من تجاوز وضع صعب!).

بالإضافة إلى تسجيل مسار تقدّم طلاب اليوغا، راقب الباحثون في (جامعة فلوريدا الأطلسية) أيضاً مجموعة مرجعية من سكان دار (دوغلاس غاردنز) لكبار السن في مدينة (بمبروك باينز). بدل تقديم تعليمات عن ممارسة اليوغا، حضر هؤلاء المشاركون حصصاً تُعلّم كيفية استرجاع الراحة.

كانت حصص اليوغا والمحاضرات تُعطى مرتين أسبوعياً، على مر ثمانية أسابيع،

وسجّل خلالها الباحثون مستويات الألم لدى المشاركين وأثره في حياتهم وتوازنهم وسرعة مشيتهم وتعبهم وقدراتهم الوظيفية.

تحسُّن إضافي

تابع الباحثون وضع المجموعتين لاحقاً. قالت بارك إن المشاركين في حصص اليوغا سجلوا تراجعاً في مستوى الألم وأثره في النشاطات اليومية أكثر من المشاركين في حصص استرجاع الراحة، مع أن المجموعتين حصدتا المنافع. تراجع ألم المسنين الذين مارسوا اليوغا بشكل متواصل أيضاً خلال آخر ثلاثة أشهر من المراقبة.

سجّلت مجموعة اليوغا في البداية تحسناً إضافياً في سرعة المشي والتعب أيضاً، لكن لم تستمر هذه النتائج فترة طويلة.

أمام هذه النتائج الواعدة، قالت بارك إن (جامعة فلوريدا الأطلسية) تحاول تأمين التمويل لاختبار آثار يوغا الكرسي على مجموعة أخرى من المسنين الذين يعانون مشاكل صحية تفتقر إلى خيارات علاجية حقيقية، من بينهم المصابون ببعض أشكال الخرف كالزهايمر.

وختمت بارك: (سنحلل المشاكل السلوكية والعاطفية كي نعرف مدى قدرة يوغا الكرسي على معالجة القلق والاكتئاب واضطرابات النوم).

نصائح بسيطة تساعد في حماية منزلك من بق الفراش

يعد بق الفراش من الحشرات المؤذية للإنسان، وهو صغير للغاية ذو لون بني محمر، يعيش غالبا في الأثاث أو المفروشات، وفي الشقوق تحت الأسرة أو تحت السجاد وغيرها.

وتشير وكالة حماية البيئة (EPA) إلى أنه على الرغم من أن بق الفراش يتغذى عادة كل 10 أيام، إلا أنه يستطيع البقاء على قيد الحياة لمدة عام دون مهاجمة مضيف.

ويطلق بق الفراش مادة كيميائية تعد بمثابة مخدر في منطقة اللدغ، بينما يتغذى على دم الفرد، ما يفسر سبب تعرض معظم الناس للمئات من اللدغات أثناء النوم دون استيقاظهم.

ويمكن لكل أنثى بق الفراش أن تضع ما يصل إلى ثلاث بيضات في اليوم، بمتوسط يصل إلى 500 بيضة في السنة.

وقد تستغرق "دورة حياة البيضة" أقل من أربعة أسابيع، لذلك يمكن أن تتراكم الأرقام في منزلك بسهولة.

وقد يكون من الصعب تمييز الفرق بين لدغات بق الفراش ولدغات الحشرات الأخرى أو الطفح الجلدي. بشكل عام.

وهناك علامات يمكن من خلالها معرفة ما إذا كان فراشك يحمل هذه الحشرات، وهي:

- حشرات صغيرة أو بيض أبيض صغير في الشقوق ومفاصل الفراش والأثاث.
- علامات لدغ على الجلد.
- بقع سوداء صغيرة على الفراش الخاص بك، وهذا قد يكون برازا جافا للحشرات.
- هياكل بق الفراش ذات نقش رخامي، حيث يتخلص البق من جلده ليجدده في كل مرحلة من النمو.
- بقع الدم على الغطاء الخاص بك.
- رائحة كريهة تشبه رائحة العفن في غرفة النوم الخاصة بك.

وللتخلص من بق الفراش يمكن استخدام غطاء واق، حيث يساعد هذا في القضاء على العديد من أماكن الاختباء، بالإضافة إلى قدرته على كشف الحشرات إذا زحفت عبر السرير.

ومن الضروري أيضا عدم إحضار الأثاث المستعمل إلى المنزل دون التحقق منه بعناية،

كما ينبغي تنظيف الأحذية جيدا قبل الدخول إلى المنزل، وسيساعد التنظيف بالمكنسة الكهربائية بانتظام في جميع أنحاء المنزل في حالة التقاط بعض هذه الحشرات أثناء الخروج في نزهة على الأقدام.

ويموت بق الفراش عندما تصل درجة حرارة أجسامها إلى 45 درجة مئوية، لذلك يمكن للغسل الساخن والتنشيف بالمجفف أن يقضي عليها من الملابس.

ويطلق بق الفراش رائحة عفنة، وحينها ستكون هناك حاجة إلى مساعدة متخصصين مهنيين.

وعلى الرغم من أن لدغات بق الفراش ليست خطيرة بالضرورة، إلا أنها يمكن أن تزعج من يتعرض لها وقد تترك لدى البعض علامات حمراء على الجلد، وفي الحالات الأكثر خطورة، قد تتسبب لدغاتها بظهور طفح جلدي أو بثور مليئة بالسوائل.

2020/11/3 بتاريخ 13078 العدد 1

الإعلانات التجارية المتحدة
مدفع إعلان الثلث عن التجمع
عنوان:-59، ش غوبيرج مدينة
طوكيو، 75008 باريس، فرنسا
تمكن آراء المحادث التجارية عن تقدم وكيل التسجيل/الدولة:
الإخراج الدلالة الفكرية تمي أم بي إيتشن
بنشر طلب تجديد مدة الحماية للعلامة التجارية التالية:
14909B رقم الطلب: 2015/08/30
تاريخ الإيداع: 2013/04/24
الفئة: 14
اسم: بيير كاردين
صورة العلامة:
PIERRE CARDIN
السنتلل الحماية نظام المدفوع لمدة
عشر سنوات أخرى اعتبارا من تاريخ
2020/11/07 تاريخ الإيداع: 2020/11/07
تاريخ انتهاء الحماية في: 2030/11/07

2020/11/3 بتاريخ 13078 العدد 1

الإعلانات التجارية المتحدة
مدفع إعلان الثلث عن التجمع
عنوان:-10 ر ديفيلبيج مدينة
فرنسا، 75008 باريس، فرنسا
تمكن آراء المحادث التجارية عن تقدم وكيل التسجيل/الدولة:
الإخراج الدلالة الفكرية تمي أم بي إيتشن
بنشر طلب تجديد مدة الحماية للعلامة التجارية التالية:
14909B رقم الطلب: 2015/08/30
تاريخ الإيداع: 2013/04/24
الفئة: 14
اسم: بيير كاردين
صورة العلامة:
PIERRE CARDIN
السنتلل الحماية نظام المدفوع لمدة
عشر سنوات أخرى اعتبارا من تاريخ
2020/11/07 تاريخ الإيداع: 2020/11/07
تاريخ انتهاء الحماية في: 2030/11/07

2020/11/3 بتاريخ 13078 العدد 1

الإعلانات التجارية المتحدة
مدفع إعلان الثلث عن التجمع
عنوان:-رقم 10 فوبيلير سوبيس، لنيدر
بارك، سانتيلي، جوتيتيك، جمهورية
تمكن آراء المحادث التجارية عن تقدم وكيل التسجيل/الدولة:
الإخراج الدلالة الفكرية تمي أم بي إيتشن
بنشر طلب تجديد مدة الحماية للعلامة التجارية التالية:
14904B رقم الطلب: 2015/08/30
تاريخ الإيداع: 2013/04/17
الفئة: 14
اسم: تيلمنيلي هولدنغز (هرايفيت) لمنيد
صورة العلامة:
TEMASEK OVERVIEW
السنتلل الحماية نظام المدفوع لمدة
عشر سنوات أخرى اعتبارا من تاريخ
2020/11/01 تاريخ الإيداع: 2020/11/01
تاريخ انتهاء الحماية في: 2030/11/01

2020/11/3 بتاريخ 13078 العدد 1

الإعلانات التجارية المتحدة
مدفع إعلان الثلث عن التجمع
عنوان:-رقم 10 فوبيلير سوبيس، لنيدر
بارك، سانتيلي، جوتيتيك، جمهورية
تمكن آراء المحادث التجارية عن تقدم وكيل التسجيل/الدولة:
الإخراج الدلالة الفكرية تمي أم بي إيتشن
بنشر طلب تجديد مدة الحماية للعلامة التجارية التالية:
14905B رقم الطلب: 2015/08/30
تاريخ الإيداع: 2013/04/17
الفئة: 14
اسم: تيلمنيلي هولدنغز (هرايفيت) لمنيد
صورة العلامة:
TEMASEK OVERVIEW
السنتلل الحماية نظام المدفوع لمدة
عشر سنوات أخرى اعتبارا من تاريخ
2020/11/01 تاريخ الإيداع: 2020/11/01
تاريخ انتهاء الحماية في: 2030/11/01

2020/11/3 بتاريخ 13078 العدد 1

الإعلانات التجارية المتحدة
مدفع إعلان الثلث عن التجمع
عنوان:-8/3، ساحة علي ١٢٢٢،
نيلوفر، 110 002 – دلهي
تمكن آراء المحادث التجارية عن تقدم وكيل التسجيل/الدولة:
الإخراج الدلالة الفكرية تمي أم بي إيتشن
بنشر طلب تجديد مدة الحماية للعلامة التجارية التالية:
14904B رقم الطلب: 2015/08/30
تاريخ الإيداع: 2013/04/16
الفئة: 14
اسم: تيلمنيلي هولدنغز (هرايفيت) لمنيد
صورة العلامة:
TEMASEK OVERVIEW
السنتلل الحماية نظام المدفوع لمدة
عشر سنوات أخرى اعتبارا من تاريخ
2020/11/01 تاريخ الإيداع: 2020/11/01
تاريخ انتهاء الحماية في: 2030/11/01

2020/11/3 بتاريخ 13078 العدد 1

الإعلانات التجارية المتحدة
مدفع إعلان الثلث عن التجمع
عنوان:-60، ش غوبيرج، ١٢٢٢ – 06#
بوغوتا، 18 كوندي، ١٠ ت ا كولومبيا@ورتشارت،
تمكن آراء المحادث التجارية عن تقدم وكيل التسجيل/الدولة:
الإخراج الدلالة الفكرية تمي أم بي إيتشن
بنشر طلب تجديد مدة الحماية للعلامة التجارية التالية:
14913B رقم الطلب: 2013/04/21
تاريخ الإيداع: 2013/04/21
الفئة: 14
اسم: تيلمنيلي هولدنغز (هرايفيت) لمنيد
صورة العلامة:
TEMASEK OVERVIEW
السنتلل الحماية نظام المدفوع لمدة
عشر سنوات أخرى اعتبارا من تاريخ
2020/11/01 تاريخ الإيداع: 2020/11/01
تاريخ انتهاء الحماية في: 2030/11/01

2020/11/3 بتاريخ 13078 العدد 1

الإعلانات التجارية المتحدة
مدفع إعلان الثلث عن التجمع
عنوان:-60، ش غوبيرج، ١٢٢٢ – 06#
بوغوتا، 18 كوندي، ١٠ ت ا كولومبيا@ورتشارت،
تمكن آراء المحادث التجارية عن تقدم وكيل التسجيل/الدولة:
الإخراج الدلالة الفكرية تمي أم بي إيتشن
بنشر طلب تجديد مدة الحماية للعلامة التجارية التالية:
14912B رقم الطلب: 2013/04/21
تاريخ الإيداع: 2013/04/21
الفئة: 14
اسم: تيلمنيلي هولدنغز (هرايفيت) لمنيد
صورة العلامة:
TEMASEK OVERVIEW
السنتلل الحماية نظام المدفوع لمدة
عشر سنوات أخرى اعتبارا من تاريخ
2020/11/01 تاريخ الإيداع: 2020/11/01
تاريخ انتهاء الحماية في: 2030/11/01

2020/11/3 بتاريخ 13078 العدد 1

الإعلانات التجارية المتحدة
مدفع إعلان الثلث عن التجمع
عنوان:-60، ش غوبيرج، ١٢٢٢ – 06#
بوغوتا، 18 كوندي، ١٠ ت ا كولومبيا@ورتشارت،
تمكن آراء المحادث التجارية عن تقدم وكيل التسجيل/الدولة:
الإخراج الدلالة الفكرية تمي أم بي إيتشن
بنشر طلب تجديد مدة الحماية للعلامة التجارية التالية:
14913B رقم الطلب: 2013/04/21
تاريخ الإيداع: 2013/04/21
الفئة: 14
اسم: تيلمنيلي هولدنغز (هرايفيت) لمنيد
صورة العلامة:
TEMASEK OVERVIEW
السنتلل الحماية نظام المدفوع لمدة
عشر سنوات أخرى اعتبارا من تاريخ
2020/11/01 تاريخ الإيداع: 2020/11/01
تاريخ انتهاء الحماية في: 2030/11/01

2020/11/3 بتاريخ 13078 العدد 1

الإعلانات التجارية المتحدة
مدفع إعلان الثلث عن التجمع
عنوان:-60، ش غوبيرج، ١٢٢٢ – 06#
بوغوتا، 18 كوندي، ١٠ ت ا كولومبيا@ورتشارت،
تمكن آراء المحادث التجارية عن تقدم وكيل التسجيل/الدولة:
الإخراج الدلالة الفكرية تمي أم بي إيتشن
بنشر طلب تجديد مدة الحماية للعلامة التجارية التالية:
14914B رقم الطلب: 2013/04/22
تاريخ الإيداع: 2013/04/22
الفئة: 14
اسم: تيلمنيلي هولدنغز (هرايفيت) لمنيد
صورة العلامة:
TEMASEK OVERVIEW
السنتلل الحماية نظام المدفوع لمدة
عشر سنوات أخرى اعتبارا من تاريخ
2020/11/01 تاريخ الإيداع: 2020/11/01
تاريخ انتهاء الحماية في: 2030/11/01

2020/11/3 بتاريخ 13078 العدد 1

الإعلانات التجارية المتحدة
مدفع إعلان الثلث عن التجمع
عنوان:-8/3، ساحة علي ١٢٢٢،
نيلوفر، 110 002 – دلهي
تمكن آراء المحادث التجارية عن تقدم وكيل التسجيل/الدولة:
الإخراج الدلالة الفكرية تمي أم بي إيتشن
بنشر طلب تجديد مدة الحماية للعلامة التجارية التالية:
14907B رقم الطلب: 2013/04/24
تاريخ الإيداع: 2013/04/24
الفئة: 14
اسم: تيلمنيلي هولدنغز (هرايفيت) لمنيد
صورة العلامة:
TEMASEK FINANCIALS
السنتلل الحماية نظام المدفوع لمدة
عشر سنوات أخرى اعتبارا من تاريخ
2020/11/01 تاريخ الإيداع: 2020/11/01
تاريخ انتهاء الحماية في: 2030/11/01

2020/11/3 بتاريخ 13078 العدد 1

الإعلانات التجارية المتحدة
مدفع إعلان الثلث عن التجمع
عنوان:-60، ش غوبيرج، ١٢٢٢ – 06#
بوغوتا، 18 كوندي، ١٠ ت ا كولومبيا@ورتشارت،
تمكن آراء المحادث التجارية عن تقدم وكيل التسجيل/الدولة:
الإخراج الدلالة الفكرية تمي أم بي إيتشن
بنشر طلب تجديد مدة الحماية للعلامة التجارية التالية:
14908B رقم الطلب: 2015/08/30
تاريخ الإيداع: 2013/04/24
الفئة: 14
اسم: تيلمنيلي هولدنغز (هرايفيت) لمنيد
صورة العلامة:
TEMASEK FINANCIALS
السنتلل الحماية نظام المدفوع لمدة
عشر سنوات أخرى اعتبارا من تاريخ
2020/11/01 تاريخ الإيداع: 2020/11/01
تاريخ انتهاء الحماية في: 2030/11/01

2020/11/3 بتاريخ 13078 العدد 1

الإعلانات التجارية المتحدة
مدفع إعلان الثلث عن التجمع
عنوان:-60، ش غوبيرج، ١٢٢٢ – 06#
بوغوتا، 18 كوندي، ١٠ ت ا كولومبيا@ورتشارت،
تمكن آراء المحادث التجارية عن تقدم وكيل التسجيل/الدولة:
الإخراج الدلالة الفكرية تمي أم بي إيتشن
بنشر طلب تجديد مدة الحماية للعلامة التجارية التالية:
14909B رقم الطلب: 2013/05/08
تاريخ الإيداع: 2013/05/08
الفئة: 14
اسم: تيلمنيلي هولدنغز (هرايفيت) لمنيد
صورة العلامة:
TEMASEK FYP MANAGEMENT
السنتلل الحماية نظام المدفوع لمدة
عشر سنوات أخرى اعتبارا من تاريخ
2020/11/01 تاريخ الإيداع: 2020/11/01
تاريخ انتهاء الحماية في: 2030/11/01

2020/11/3 بتاريخ 13078 العدد 1

الإعلانات التجارية المتحدة
مدفع إعلان الثلث عن التجمع
عنوان:-60، ش غوبيرج، ١٢٢٢ – 06#
بوغوتا، 18 كوندي، ١٠ ت ا كولومبيا@ورتشارت،
تمكن آراء المحادث التجارية عن تقدم وكيل التسجيل/الدولة:
الإخراج الدلالة الفكرية تمي أم بي إيتشن
بنشر طلب تجديد مدة الحماية للعلامة التجارية التالية:
14902B رقم الطلب: 2015/08/30
تاريخ الإيداع: 2015/08/30
الفئة: 14
اسم: تيلمنيلي هولدنغز (هرايفيت) لمنيد
صورة العلامة:
TEMASEK OVERVIEW
السنتلل الحماية نظام المدفوع لمدة
عشر سنوات أخرى اعتبارا من تاريخ
2020/11/01 تاريخ الإيداع: 2020/11/01
تاريخ انتهاء الحماية في: 2030/11/01

2020/11/3 بتاريخ 13078 العدد 1

الإعلانات التجارية المتحدة
مدفع إعلان الثلث عن التجمع
عنوان:-60، ش غوبيرج، ١٢٢٢ – 06#
بوغوتا، 18 كوندي، ١٠ ت ا كولومبيا@ورتشارت،
تمكن آراء المحادث التجارية عن تقدم وكيل التسجيل/الدولة:
الإخراج الدلالة الفكرية تمي أم بي إيتشن
بنشر طلب تجديد مدة الحماية للعلامة التجارية التالية:
14903B رقم الطلب: 2013/05/08
تاريخ الإيداع: 2013/05/08
الفئة: 14
اسم: تيلمنيلي هولدنغز (هرايفيت) لمنيد
صورة العلامة:
TEMASEK FYP MANAGEMENT
السنتلل الحماية نظام المدفوع لمدة
عشر سنوات أخرى اعتبارا من تاريخ
2020/11/01 تاريخ الإيداع: 2020/11/01
تاريخ انتهاء الحماية في: 2030/11/01

2020/11/3 بتاريخ 13078 العدد 1

الإعلانات التجارية المتحدة
مدفع إعلان الثلث عن التجمع
عنوان:-60، ش غوبيرج، ١٢٢٢ – 06#
بوغوتا، 18 كوندي، ١٠ ت ا كولومبيا@ورتشارت،
تمكن آراء المحادث التجارية عن تقدم وكيل التسجيل/الدولة:
الإخراج الدلالة الفكرية تمي أم بي إيتشن
بنشر طلب تجديد مدة الحماية للعلامة التجارية التالية:
14904B رقم الطلب: 2015/08/30
تاريخ الإيداع: 2015/08/30
الفئة: 14
اسم: تيلمنيلي هولدنغز (هرايفيت) لمنيد
صورة العلامة:
TEMASEK OVERVIEW
السنتلل الحماية نظام المدفوع لمدة
عشر سنوات أخرى اعتبارا من تاريخ
2020/11/01 تاريخ الإيداع: 2020/11/01
تاريخ انتهاء الحماية في: 2030/11/01

2020/11/3 بتاريخ 13078 العدد 1

الإعلانات التجارية المتحدة
مدفع إعلان الثلث عن التجمع
عنوان:-60، ش غوبيرج، ١٢٢٢ – 06#
بوغوتا، 18 كوندي، ١٠ ت ا كولومبيا@ورتشارت،
تمكن آراء المحادث التجارية عن تقدم وكيل التسجيل/الدولة:
الإخراج الدلالة الفكرية تمي أم بي إيتشن
بنشر طلب تجديد مدة الحماية للعلامة التجارية التالية:
14904B رقم الطلب: 2015/08/30
تاريخ الإيداع: 2015/08/30
الفئة: 14
اسم: تيلمنيلي هولدنغز (هرايفيت) لمنيد
صورة العلامة:
TEMASEK OVERVIEW
السنتلل الحماية نظام المدفوع لمدة
عشر سنوات أخرى اعتبارا من تاريخ
2020/11/01 تاريخ الإيداع: 2020/11/01
تاريخ انتهاء الحماية في: 2030/11/01

2020/11/3 بتاريخ 13078 العدد 1

الإعلانات التجارية المتحدة
مدفع إعلان الثلث عن التجمع
عنوان:-60، ش غوبيرج، ١٢٢٢ – 06#
بوغوتا، 18 كوندي، ١٠ ت ا كولومبيا@ورتشارت،
تمكن آراء المحادث التجارية عن تقدم وكيل التسجيل/الدولة:
الإخراج الدلالة الفكرية تمي أم بي إيتشن
بنشر طلب تجديد مدة الحماية للعلامة التجارية التالية:
14905B رقم الطلب: 2015/08/30
تاريخ الإيداع: 2015/08/30
الفئة: 14
اسم: تيلمنيلي هولدنغز (هرايفيت) لمنيد
صورة العلامة:
TEMASEK OVERVIEW
السنتلل الحماية نظام المدفوع لمدة
عشر سنوات أخرى اعتبارا من تاريخ
2020/11/01 تاريخ الإيداع: 2020/11/01
تاريخ انتهاء الحماية في: 2030/11/01

2020/11/3 بتاريخ 13078 العدد 1

الإعلانات التجارية المتحدة
مدفع إعلان الثلث عن التجمع
عنوان:-60، ش غوبيرج، ١٢٢٢ – 06#
بوغوتا، 18 كوندي، ١٠ ت ا كولومبيا@ورتشارت،
تمكن آراء المحادث التجارية عن تقدم وكيل التسجيل/الدولة:
الإخراج الدلالة الفكرية تمي أم بي إيتشن
بنشر طلب تجديد مدة الحماية للعلامة التجارية التالية:
14906B رقم الطلب: 2013/04/17
تاريخ الإيداع: 2013/04/17
الفئة: 14
اسم: تيلمنيلي هولدنغز (هرايفيت) لمنيد
صورة العلامة:
TEMASEK OVERVIEW
السنتلل الحماية نظام المدفوع لمدة
عشر سنوات أخرى اعتبارا من تاريخ
2020/11/01 تاريخ الإيداع: 2020/11/01
تاريخ انتهاء الحماية في: 2030/11/01

2020/11/3 بتاريخ 13078 العدد 1

الإعلانات التجارية المتحدة
مدفع إعلان الثلث عن التجمع
عنوان:-60، ش غوبيرج، ١٢٢٢ – 06#
بوغوتا، 18 كوندي، ١٠ ت ا كولومبيا@ورتشارت،
تمكن آراء المحادث التجارية عن تقدم وكيل التسجيل/الدولة:
الإخراج الدلالة الفكرية تمي أم بي إيتشن
بنشر طلب تجديد مدة الحماية للعلامة التجارية التالية:
14907B رقم الطلب: 2013/04/17
تاريخ الإيداع: 2013/04/17
الفئة: 14
اسم: تيلمنيلي هولدنغز (هرايفيت) لمنيد
صورة العلامة:
TEMASEK OVERVIEW
السنتلل الحماية نظام المدفوع لمدة
عشر سنوات أخرى اعتبارا من تاريخ
2020/11/01 تاريخ الإيداع: 2020/11/01
تاريخ انتهاء الحماية في: 2030/11/01

2020/11/3 بتاريخ 13078 العدد 1

الإعلانات التجارية المتحدة
مدفع إعلان الثلث عن التجمع
عنوان:-60، ش غوبيرج، ١٢٢٢ – 06#
بوغوتا، 18 كوندي، ١٠ ت ا كولومبيا@ورتشارت،
تمكن آراء المحادث التجارية عن تقدم وكيل التسجيل/الدولة:
الإخراج الدلالة الفكرية تمي أم بي إيتشن
بنشر طلب تجديد مدة الحماية للعلامة التجارية التالية:
14907B رقم الطلب: 2013/04/17
تاريخ الإيداع: 2013/04/17
الفئة: 14
اسم: تيلمنيلي هولدنغز (هرايفيت) لمنيد
صورة العلامة:
TEMASEK OVERVIEW
السنتلل الحماية نظام المدفوع لمدة
عشر سنوات أخرى اعتبارا من تاريخ
2020/11/01 تاريخ الإيداع: 2020/11/01
تاريخ انتهاء الحماية في: 2030/11/01

2020/11/3 بتاريخ 13078 العدد 1

الإعلانات التجارية المتحدة
مدفع إعلان الثلث عن التجمع
عنوان:-60، ش غوبيرج، ١٢٢٢ – 06#
بوغوتا، 18 كوندي، ١٠ ت ا كولومبيا@ورتشارت،
تمكن آراء المحادث التجارية عن تقدم وكيل التسجيل/الدولة:
الإخراج الدلالة الفكرية تمي أم بي إيتشن
بنشر طلب تجديد مدة الحماية للعلامة التجارية التالية:
14908B رقم الطلب: 2015/08/30
تاريخ الإيداع: 2015/08/30
الفئة: 14
اسم: تيلمنيلي هولدنغز (هرايفيت) لمنيد
صورة العلامة:
TEMASEK FINANCIALS
السنتلل الحماية نظام المدفوع لمدة
عشر سنوات أخرى اعتبارا من تاريخ
2020/11/01 تاريخ الإيداع: 2020/11/01
تاريخ انتهاء الحماية في: 2030/11/01

2020/11/3 بتاريخ 13078 العدد 1

الإعلانات التجارية المتحدة
مدفع إعلان الثلث عن التجمع
عنوان:-60، ش غوبيرج، ١٢٢٢ – 06#
بوغوتا، 18 كوندي، ١٠ ت ا كولومبيا@ورتشارت،
تمكن آراء المحادث التجارية عن تقدم وكيل التسجيل/الدولة:
الإخراج الدلالة الفكرية تمي أم بي إيتشن
بنشر طلب تجديد مدة الحماية للعلامة التجارية التالية:
14909B رقم الطلب: 2013/05/08
تاريخ الإيداع: 2013/05/08
الفئة: 14
اسم: تيلمنيلي هولدنغز (هرايفيت) لمنيد
صورة العلامة:
TEMASEK FYP MANAGEMENT
السنتلل الحماية نظام المدفوع لمدة
عشر سنوات أخرى اعتبارا من تاريخ
2020/11/01 تاريخ الإيداع: 2020/11/01
تاريخ انتهاء الحماية في: 2030/11/01

2020/11/3 بتاريخ 13078 العدد 1

الإعلانات التجارية المتحدة
مدفع إعلان الثلث عن التجمع
عنوان:-60، ش غوبيرج، ١٢٢٢ – 06#
بوغوتا، 18 كوندي، ١٠ ت ا كولومبيا@ورتشارت،
تمكن آراء المحادث التجارية عن تقدم وكيل التسجيل/الدولة:
الإخراج الدلالة الفكرية تمي أم بي إيتشن
بنشر طلب تجديد مدة الحماية للعلامة التجارية التالية:
14910B رقم الطلب: 2015/08/30
تاريخ الإيداع: 2015/08/30
الفئة: 14
اسم: تيلمنيلي هولدنغز (هرايفيت) لمنيد
صورة العلامة:
TEMASEK FINANCIALS
السنتلل الحماية نظام المدفوع لمدة
عشر سنوات أخرى اعتبارا من تاريخ
2020/11/03 تاريخ الإيداع: 2020/11/03
تاريخ انتهاء الحماية في: 2030/11/03

2020/11/3 بتاريخ 13078 العدد 1

الإعلانات التجارية المتحدة
مدفع إعلان الثلث عن التجمع
عنوان:-60، ش غوبيرج، ١٢٢٢ – 06#
بوغوتا، 18 كوندي، ١٠ ت ا كولومبيا@ورتشارت،
تمكن آراء المحادث التجارية عن تقدم وكيل التسجيل/الدولة:
الإخراج الدلالة الفكرية تمي أم بي إيتشن
بنشر طلب تجديد مدة الحماية للعلامة التجارية التالية:
14910B رقم الطلب: 2015/08/30
تاريخ الإيداع: 2015/08/30
الفئة: 14
اسم: تيلمنيلي هولدنغز (هرايفيت) لمنيد
صورة العلامة:
TEMASEK FINANCIALS
السنتلل الحماية نظام المدفوع لمدة
عشر سنوات أخرى اعتبارا من تاريخ
2020/11/03 تاريخ الإيداع: 2020/11/03
تاريخ انتهاء الحماية في: 2030/11/03

2020/11/3 بتاريخ 13078 العدد 1

الإعلانات التجارية المتحدة
مدفع إعلان الثلث عن التجمع
عنوان:-60، ش غوبيرج، ١٢٢٢ – 06#
بوغوتا، 18 كوندي، ١٠ ت ا كولومبيا@ورتشارت،
تمكن آراء المحادث التجارية عن تقدم وكيل التسجيل/الدولة:
الإخراج الدلالة الفكرية تمي أم بي إيتشن
بنشر طلب تجديد مدة الحماية للعلامة التجارية التالية:
14911B رقم الطلب: 2013/05/13
تاريخ الإيداع: 2013/05/13
الفئة: 14
اسم: تيلمنيلي هولدنغز (هرايفيت) لمنيد
صورة العلامة:
TEMASEK OVERVIEW
السنتلل الحماية نظام المدفوع لمدة
عشر سنوات أخرى اعتبارا من تاريخ
2020/11/01 تاريخ الإيداع: 2020/11/01
تاريخ انتهاء الحماية في: 2030/11/01

2020/11/3 بتاريخ 13078 العدد 1

الإعلانات التجارية المتحدة
مدفع إعلان الثلث عن التجمع
عنوان:-60، ش غوبيرج، ١٢٢٢ – 06#
بوغوتا، 18 كوندي، ١٠ ت ا كولومبيا@ورتشارت،
تمكن آراء المحادث التجارية عن تقدم وكيل التسجيل/الدولة:
الإخراج الدلالة الفكرية تمي أم بي إيتشن
بنشر طلب تجديد مدة الحماية للعلامة التجارية التالية:
14912B رقم الطلب: 2013/04/21
تاريخ الإيداع: 2013/04/21
الفئة: 14
اسم: تيلمنيلي هولدنغز (هرايفيت) لمنيد
صورة العلامة:
TEMASEK OVERVIEW
السنتلل الحماية نظام المدفوع لمدة
عشر سنوات أخرى اعتبارا من تاريخ
2020/11/01 تاريخ الإيداع: 2020/11/01
تاريخ انتهاء الحماية في: 2030/11/01

2020/11/3 بتاريخ 13078 العدد 1

الإعلانات التجارية المتحدة
مدفع إعلان الثلث عن التجمع
عنوان:-60، ش غوبيرج، ١٢٢٢ – 06#
بوغوتا، 18 كوندي، ١٠ ت ا كولومبيا@ورتشارت،
تمكن آراء المحادث التجارية عن تقدم وكيل التسجيل/الدولة:
الإخراج الدلالة الفكرية تمي أم بي إيتشن
بنشر طلب تجديد مدة الحماية للعلامة التجارية التالية:
14913B رقم الطلب: 2013/04/21
تاريخ الإيداع: 2013/04/21
الفئة: 14
اسم: تيلمنيلي هولدنغز (هرايفيت) لمنيد
صورة العلامة:
TEMASEK OVERVIEW
السنتلل الحماية نظام المدفوع لمدة
عشر سنوات أخرى اعتبارا من تاريخ
2020/11/01 تاريخ الإيداع: 2020/11/01
تاريخ انتهاء الحماية في: 2030/11/01

2020/11/3 بتاريخ 13078 العدد 1

الإعلانات التجارية المتحدة
مدفع إعلان الثلث عن التجمع
عنوان:-60، ش غوبيرج، ١٢٢٢ – 06#
بوغوتا، 18 كوندي، ١٠ ت ا كولومبيا@ورتشارت،
تمكن آراء المحادث التجارية عن تقدم وكيل التسجيل/الدولة:
الإخراج الدلالة الفكرية تمي أم بي إيتشن
بنشر طلب تجديد مدة الحماية للعلامة التجارية التالية:
14914B رقم الطلب: 2013/04/22
تاريخ الإيداع: 2013/04/22
الفئة: 14
اسم: تيلمنيلي هولدنغز (هرايفيت) لمنيد
صورة العلامة:
TEMASEK OVERVIEW
السنتلل الحماية نظام المدفوع لمدة
عشر سنوات أخرى اعتبارا من تاريخ
2020/11/01 تاريخ الإيداع: 2020/11/01
تاريخ انتهاء الحماية في: 2030/11/01

2020/11/3 بتاريخ 13078 العدد 1

الإعلانات التجارية المتحدة
مدفع إعلان الثلث عن التجمع
عنوان:-60، ش غوبيرج، ١٢٢٢ – 06#
بوغوتا، 18 كوندي، ١٠ ت ا كولومبيا@ورتشارت،
تمكن آراء المحادث التجارية عن تقدم وكيل التسجيل/الدولة:
الإخراج الدلالة الفكرية تمي أم بي إيتشن
بنشر طلب تجديد مدة الحماية للعلامة التجارية التالية:
14915B رقم الطلب: 2013/04/21
تاريخ الإيداع: 2013/04/21
الفئة: 14
اسم: تيلمنيلي هولدنغز (هرايفيت) لمنيد
صورة العلامة:
TEMASEK OVERVIEW
السنتلل الحماية نظام المدفوع لمدة
عشر سنوات أخرى اعتبارا من تاريخ
2020/11/01 تاريخ الإيداع: 2020/11/01
تاريخ انتهاء الحماية في: 2030/11/01

2020/11/3 بتاريخ 13078 العدد 1

الإعلانات التجارية المتحدة
مدفع إعلان الثلث عن التجمع
عنوان:-60، ش غوبيرج، ١٢٢٢ – 06#
بوغوتا، 18 كوندي، ١٠ ت ا كولومبيا@ورتشارت،
تمكن آراء المحادث التجارية عن تقدم وكيل التسجيل/الدولة:
الإخراج الدلالة الفكرية تمي أم بي إيتشن
بنشر طلب تجديد مدة الحماية للعلامة التجارية التالية:
14915B رقم الطلب: 2013/04/21
تاريخ الإيداع: 2013/04/21
الفئة: 14
اسم: تيلمنيلي هولدنغز (هرايفيت) لمنيد
صورة العلامة:
TEMASEK OVERVIEW
السنتلل الحماية نظام المدفوع لمدة
عشر سنوات أخرى اعتبارا من تاريخ
2020/11/01 تاريخ الإيداع: 2020/11/01
تاريخ انتهاء الحماية في: 2030/11/01

2020/11/3 بتاريخ 13078 العدد 1

الإعلانات التجارية المتحدة
مدفع إعلان الثلث عن التجمع
عنوان:-60، ش غوبيرج، ١٢٢٢ – 06#
بوغوتا، 18 كوندي، ١٠ ت ا كولومبيا@ورتشارت،
تمكن آراء المحادث التجارية عن تقدم وكيل التسجيل/الدولة:
الإخراج الدلالة الفكرية تمي أم بي إيتشن
بنشر طلب تجديد مدة الحماية للعلامة التجارية التالية:
14916B رقم الطلب: 2013/04/21
تاريخ الإيداع: 2013/04/21
الفئة: 14
اسم: تيلمنيلي هولدنغز (هرايفيت) لمنيد
صورة العلامة:
TEMASEK OVERVIEW
السنتلل الحماية نظام المدفوع لمدة
عشر سنوات أخرى اعتبارا من تاريخ
2020/11/01 تاريخ الإيداع: 2020/11/01
تاريخ انتهاء الحماية في: 2030/11/01

2020/11/3 بتاريخ 13078 العدد 1

الإعلانات التجارية المتحدة
مدفع إعلان الثلث عن التجمع
عنوان:-60، ش غوبيرج، ١٢٢٢ – 06#
بوغوتا، 18 كوندي، ١٠ ت ا كولومبيا@ورتشارت،
تمكن آراء المحادث التجارية عن تقدم وكيل التسجيل/الدولة:
الإخراج الدلالة الفكرية تمي أم بي إيتشن
بنشر طلب تجديد مدة الحماية للعلامة التجارية التالية:
14917B رقم الطلب: 2013/04/24
تاريخ الإيداع: 2013/04/24
الفئة: 14
اسم: بيير كاردين
صورة العلامة:
PIERRE CARDIN
السنتلل الحماية نظام المدفوع لمدة
عشر سنوات أخرى اعتبارا من تاريخ
2020/11/07 تاريخ الإيداع: 2020/11/07
تاريخ انتهاء الحماية في: 2030/11/07

2020/11/3 بتاريخ 13078 العدد 1

الإعلانات التجارية المتحدة
مدفع إعلان الثلث عن التجمع
عنوان:-59، ش غوبيرج، ١٢٢٢ – 06#
بوغوتا، 18 كوندي، ١٠ ت ا كولومبيا@ورتشارت،
تمكن آراء المحادث التجارية عن تقدم وكيل التسجيل/الدولة:
الإخراج الدلالة الفكرية تمي أم بي إيتشن
بنشر طلب تجديد مدة الحماية للعلامة التجارية التالية:
14918B رقم الطلب: 2013/04/24
تاريخ الإيداع: 2013/04/24
الفئة: 14
اسم: تيلمنيلي هولدنغز (هرايفيت) لمنيد
صورة العلامة:
TEMASEK OVERVIEW
السنتلل الحماية نظام المدفوع لمدة
عشر سنوات أخرى اعتبارا من تاريخ
2020/11/01 تاريخ الإيداع: 2020/11/01
تاريخ انتهاء الحماية في: 2030/11/01

2020/11/3 بتاريخ 13078 العدد 1

الإعلانات التجارية المتحدة
مدفع إعلان الثلث عن التجمع
عنوان:-60، ش غوبيرج، ١٢٢٢ – 06#
بوغوتا، 18 كوندي، ١٠ ت ا كولومبيا@ورتشارت،
تمكن آراء المحادث التجارية عن تقدم وكيل التسجيل/الدولة:
الإخراج الدلالة الفكرية تمي أم بي إيتشن
بنشر طلب تجديد مدة الحماية للعلامة التجارية التالية:
14919B رقم الطلب: 2013/04/16
تاريخ الإيداع: 2013/04/16
الفئة: 14
اسم: تيلمنيلي هولدنغز (هرايفيت) لمنيد
صورة العلامة:
TEMASEK OVERVIEW
السنتلل الحماية نظام المدفوع لمدة
عشر سنوات أخرى اعتبارا من تاريخ
2020/11/03 تاريخ الإيداع: 2020/11/03
تاريخ انتهاء الحماية في: 2030/11/03

2020/11/3 بتاريخ 13078 العدد 1

الإعلانات التجارية المتحدة
مدفع إعلان الثلث عن التجمع
عنوان:-8/3، ساحة علي ١٢٢٢،
نيلوفر، 110 002 – دلهي
تمكن آراء المحادث التجارية عن تقدم وكيل التسجيل/الدولة:
الإخراج الدلالة الفكرية تمي أم بي إيتشن
بنشر طلب تجديد مدة الحماية للعلامة التجارية التالية:
14920B رقم الطلب: 2013/04/25
تاريخ الإيداع: 2013/04/25
الفئة: 14
اسم: دايور ليتل ليدر
صورة العلامة:
Vintage Dior
السنتلل الحماية نظام المدفوع لمدة
عشر سنوات أخرى اعتبارا من تاريخ
2020/11/03 تاريخ الإيداع: 2020/11/03
تاريخ انتهاء الحماية في: 2030/11/03

2020/11/3 بتاريخ 13078 العدد 1

الإعلانات التجارية المتحدة
مدفع إعلان الثلث عن التجمع
عنوان:-8/3، ساحة علي ١٢٢٢،
نيلوفر، 110 002 – دلهي
تمكن آراء المحادث التجارية عن تقدم وكيل التسجيل/الدولة:
الإخراج الدلالة الفكرية تمي أم بي إيتشن
بنشر طلب تجديد مدة الحماية للعلامة التجارية التالية:
14921B رقم الطلب: 2013/04/25
تاريخ الإيداع: 2013/04/25
الفئة: 14
اسم: دايور ليتل ليدر
صورة العلامة:
السنتلل الحماية نظام المدفوع لمدة
عشر سنوات أخرى اعتبارا من تاريخ
2020/11/03 تاريخ الإيداع: 2020/11/03
تاريخ انتهاء الحماية في: 2030/11/03

2020/11/3 بتاريخ 13078 العدد 1

الإعلانات التجارية المتحدة
مدفع إعلان الثلث عن التجمع
عنوان:-60، ش غوبيرج، ١٢٢٢ – 06#
بوغوتا، 18 كوندي، ١٠ ت ا كولومبيا@ورتشارت،
تمكن آراء المحادث التجارية عن تقدم وكيل التسجيل/الدولة:
الإخراج الدلالة الفكرية تمي أم بي إيتشن
بنشر طلب تجديد مدة الحماية للعلامة التجارية التالية:
14922B رقم الطلب: 2013/04/25
تاريخ الإيداع: 2013/04/25
الفئة: 14
اسم: دايور ليتل ليدر
صورة العلامة:
السنتلل الحماية نظام المدفوع لمدة
عشر سنوات أخرى اعتبارا من تاريخ
2020/11/03 تاريخ الإيداع: 2020/11/03
تاريخ انتهاء الحماية في: 2030/11/03

2020/11/3 بتاريخ 13078 العدد 1

الإعلانات التجارية المتحدة
مدفع إعلان الثلث عن التجمع
عنوان:-60، ش غوبيرج، ١٢٢٢ – 06#
بوغوتا، 18 كوندي، ١٠ ت ا كولومبيا@ورتشارت،
تمكن آراء المحادث التجارية عن تقدم وكيل التسجيل/الدولة:
الإخراج الدلالة الفكرية تمي أم بي إيتشن
بنشر طلب تجديد مدة الحماية للعلامة التجارية التالية:
14923B رقم الطلب: 2013/04/29
تاريخ الإيداع: 2013/04/29
الفئة: 14
اسم: تيلمنيلي هولدنغز (هرايفيت) لمنيد
صورة العلامة:
TEMASEK INTERNATIONAL
السنتلل الحماية نظام المدفوع لمدة
عشر سنوات أخرى اعتبارا من تاريخ
2020/11/01 تاريخ الإيداع: 2020/11/01
تاريخ انتهاء الحماية في: 2030/11/01

الفجر العدد 13078 بتاريخ 2020/11/3

الإمارات العربية المتحدة
وزارة الاقتصاد

نموذج إعلان النشر عن التجديد

تعلن إدارة العلامات التجارية عن تقدم وكيل التسجيل/المالك:
ابوغزاله للملكية الفكرية تي ام بي اجنتس
بنشر طلب تجديد مدة الحماية للعلامة التجارية التالية:
المودعة بالرقم:- 149149
باسم:- أوتسوكا هولدنغز كو، ليمتد
صورة العلامة:
Otsuka

وعنوانه:-2-9، كاندا – تسوكاساماتشي، تشيودا – كو، طوكيو، اليابان
والمسجلة تحت الرقم: 149149
بتاريخ:2012/06/21

وستظل الحماية نافذة المفعول لمدة عشر سنوات أخرى اعتباراً من تاريخ انتهاء الحماية في: 2020/11/07
وحتى تاريخ: 2030/11/07

الفجر العدد 13078 بتاريخ 2020/11/3

الإمارات العربية المتحدة
وزارة الاقتصاد

نموذج إعلان النشر عن التجديد

تعلن إدارة العلامات التجارية عن تقدم وكيل التسجيل/المالك:
ابوغزاله للملكية الفكرية تي ام بي اجنتس
بنشر طلب تجديد مدة الحماية للعلامة التجارية التالية:
المودعة بالرقم:- 149148
باسم:- أوتسوكا هولدنغز كو، ليمتد
صورة العلامة:
Otsuka

وعنوانه:-2-9، كاندا – تسوكاساماتشي، تشيودا – كو، طوكيو، اليابان
والمسجلة تحت الرقم: 149148
بتاريخ:2012/06/24

وستظل الحماية نافذة المفعول لمدة عشر سنوات أخرى اعتباراً من تاريخ انتهاء الحماية في: 2020/11/07
وحتى تاريخ: 2030/11/07

الفجر العدد 13078 بتاريخ 2020/11/3

الإمارات العربية المتحدة
وزارة الاقتصاد

نموذج إعلان النشر عن التجديد

تعلن إدارة العلامات التجارية عن تقدم وكيل التسجيل/المالك:
ابوغزاله للملكية الفكرية تي ام بي اجنتس
بنشر طلب تجديد مدة الحماية للعلامة التجارية التالية:
المودعة بالرقم:- 149147
باسم:- أوتسوكا هولدنغز كو، ليمتد
صورة العلامة:
Otsuka

وعنوانه:-2-9، كاندا – تسوكاساماتشي، تشيودا – كو، طوكيو، اليابان
والمسجلة تحت الرقم: 149147
بتاريخ:2012/06/24

وستظل الحماية نافذة المفعول لمدة عشر سنوات أخرى اعتباراً من تاريخ انتهاء الحماية في: 2020/11/07
وحتى تاريخ: 2030/11/07

الفجر العدد 13078 بتاريخ 2020/11/3

الإمارات العربية المتحدة
وزارة الاقتصاد

نموذج إعلان النشر عن التجديد

تعلن إدارة العلامات التجارية عن تقدم وكيل التسجيل/المالك:
ابوغزاله للملكية الفكرية تي ام بي اجنتس
بنشر طلب تجديد مدة الحماية للعلامة التجارية التالية:
المودعة بالرقم:- 149146
باسم:- أوتسوكا هولدنغز كو، ليمتد
صورة العلامة:
Otsuka

وعنوانه:-2-9، كاندا – تسوكاساماتشي، تشيودا – كو، طوكيو، اليابان
والمسجلة تحت الرقم: 149146
بتاريخ:2012/11/21

وستظل الحماية نافذة المفعول لمدة عشر سنوات أخرى اعتباراً من تاريخ انتهاء الحماية في: 2020/11/07
وحتى تاريخ: 2030/11/07

الفجر العدد 13078 بتاريخ 2020/11/3

الإمارات العربية المتحدة
وزارة الاقتصاد

نموذج إعلان النشر عن التجديد

تعلن إدارة العلامات التجارية عن تقدم وكيل التسجيل/المالك:
ابوغزاله للملكية الفكرية تي ام بي اجنتس
بنشر طلب تجديد مدة الحماية للعلامة التجارية التالية:
المودعة بالرقم:- 149229
باسم:-ذا ون ريتيل نتويرك (النترناشيونال) ليمتد
صورة العلامة:
THE ONE music

وعنوانه:-ص.ب. 872، جبل طارق
والمسجلة تحت الرقم: 149229
بتاريخ:2013/02/24

وستظل الحماية نافذة المفعول لمدة عشر سنوات أخرى اعتباراً من تاريخ انتهاء الحماية في: 2020/11/10
وحتى تاريخ: 2030/11/10

الفجر العدد 13078 بتاريخ 2020/11/3

الإمارات العربية المتحدة
وزارة الاقتصاد

نموذج إعلان النشر عن التجديد

تعلن إدارة العلامات التجارية عن تقدم وكيل التسجيل/المالك:
ابوغزاله للملكية الفكرية تي ام بي اجنتس
بنشر طلب تجديد مدة الحماية للعلامة التجارية التالية:
المودعة بالرقم:- 149214
باسم:- مايكلز بيكري برودكتس، ال ال سي
صورة العلامة:
MICHAEL'S COOKIES

وعنوانه:-10635 سكريبس رانتش بي ال في دي، سويت دي، سان دييغو، سي ايه 92131، الولايات المتحدة الامريكية
والمسجلة تحت الرقم: 149214
بتاريخ:2013/04/28

وستظل الحماية نافذة المفعول لمدة عشر سنوات أخرى اعتباراً من تاريخ انتهاء الحماية في: 2020/11/09
وحتى تاريخ: 2030/11/09

الفجر العدد 13078 بتاريخ 2020/11/3

الإمارات العربية المتحدة
وزارة الاقتصاد

نموذج إعلان النشر عن التجديد

تعلن إدارة العلامات التجارية عن تقدم وكيل التسجيل/المالك:
ابوغزاله للملكية الفكرية تي ام بي اجنتس
بنشر طلب تجديد مدة الحماية للعلامة التجارية التالية:
المودعة بالرقم:- 148877
باسم: تيماسيك هولدينغز (برايفيت) ليمتد
صورة العلامة:
TEMASEK CORPORATE MANAGEMENT

وعنوانه:-60 بي اورتشارد روود #06 – 18 تاور 2، ذا اتريوم @اورتشارد، سنغافورة 238891
والمسجلة تحت الرقم: 148877
بتاريخ:2013/04/24

وستظل الحماية نافذة المفعول لمدة عشر سنوات أخرى اعتباراً من تاريخ انتهاء الحماية في: 2020/11/01
وحتى تاريخ: 2030/11/01

الفجر العدد 13078 بتاريخ 2020/11/3

الإمارات العربية المتحدة
وزارة الاقتصاد

نموذج إعلان النشر عن التجديد

تعلن إدارة العلامات التجارية عن تقدم وكيل التسجيل/المالك:
ابوغزاله للملكية الفكرية تي ام بي اجنتس
بنشر طلب تجديد مدة الحماية للعلامة التجارية التالية:
المودعة بالرقم:- 149150
باسم:- أوتسوكا هولدنغز كو، ليمتد
صورة العلامة:
Otsuka

وعنوانه:-2-9، كاندا – تسوكاساماتشي، تشيودا – كو، طوكيو، اليابان
والمسجلة تحت الرقم: 149150
بتاريخ:2012/06/21

وستظل الحماية نافذة المفعول لمدة عشر سنوات أخرى اعتباراً من تاريخ انتهاء الحماية في: 2020/11/07
وحتى تاريخ: 2030/11/07

الفجر العدد 13078 بتاريخ 2020/11/3

الإمارات العربية المتحدة
وزارة الاقتصاد

نموذج إعلان النشر عن التجديد

تعلن إدارة العلامات التجارية عن تقدم وكيل التسجيل/المالك:
ابوغزاله للملكية الفكرية تي ام بي اجنتس
بنشر طلب تجديد مدة الحماية للعلامة التجارية التالية:
المودعة بالرقم:- 149439
باسم:- ثيراتكنولوجيز انك
صورة العلامة:
EGRIFTA

وعنوانه:-2310 بول. الفريد – نوبل، مونتريال، كويبيك، اتش 4 اس 2 بي 4، كندا
والمسجلة تحت الرقم: 149439
بتاريخ:2012/10/01

وستظل الحماية نافذة المفعول لمدة عشر سنوات أخرى اعتباراً من تاريخ انتهاء الحماية في: 2020/11/14
وحتى تاريخ: 2030/11/14

الفجر العدد 13078 بتاريخ 2020/11/3

الإمارات العربية المتحدة
وزارة الاقتصاد

نموذج إعلان النشر عن التجديد

تعلن إدارة العلامات التجارية عن تقدم وكيل التسجيل/المالك:
ابوغزاله للملكية الفكرية تي ام بي اجنتس
بنشر طلب تجديد مدة الحماية للعلامة التجارية التالية:
المودعة بالرقم:- 149348
باسم:-سوسيتيه ديه برودوي نمستله اس ايه
صورة العلامة:
BABYNES

وعنوانه:-فيفي (1800)، سويسرا
والمسجلة تحت الرقم: 158660
بتاريخ:2011/10/30

وستظل الحماية نافذة المفعول لمدة عشر سنوات أخرى اعتباراً من تاريخ انتهاء الحماية في: 2020/11/11
وحتى تاريخ: 2030/11/11

الفجر العدد 13078 بتاريخ 2020/11/3

الإمارات العربية المتحدة
وزارة الاقتصاد

نموذج إعلان النشر عن التجديد

تعلن إدارة العلامات التجارية عن تقدم وكيل التسجيل/المالك:
ابوغزاله للملكية الفكرية تي ام بي اجنتس
بنشر طلب تجديد مدة الحماية للعلامة التجارية التالية:
المودعة بالرقم:- 149346
باسم:-سوسيتيه ديه برودوي نمستله اس ايه
صورة العلامة:
BABYNES

وعنوانه:-فيفي (1800)، سويسرا
والمسجلة تحت الرقم: 158658
بتاريخ:2011/10/30

وستظل الحماية نافذة المفعول لمدة عشر سنوات أخرى اعتباراً من تاريخ انتهاء الحماية في: 2020/11/11
وحتى تاريخ: 2030/11/11

الفجر العدد 13078 بتاريخ 2020/11/3

الإمارات العربية المتحدة
وزارة الاقتصاد

نموذج إعلان النشر عن التجديد

تعلن إدارة العلامات التجارية عن تقدم وكيل التسجيل/المالك:
ابوغزاله للملكية الفكرية تي ام بي اجنتس
بنشر طلب تجديد مدة الحماية للعلامة التجارية التالية:
المودعة بالرقم:- 149324
باسم:- موريتو كو، ليمتد
صورة العلامة:
MORITO

وعنوانه:-2-4، ميناميـ – هوماتشي 4- تشوم، تشيو – كو، اوساكا، اليابان
والمسجلة تحت الرقم:149324
بتاريخ:2015/08/18

وستظل الحماية نافذة المفعول لمدة عشر سنوات أخرى اعتباراً من تاريخ انتهاء الحماية في: 2020/11/11
وحتى تاريخ: 2030/11/11

الفجر العدد 13078 بتاريخ 2020/11/3

الإمارات العربية المتحدة
وزارة الاقتصاد

نموذج إعلان النشر عن التجديد

تعلن إدارة العلامات التجارية عن تقدم وكيل التسجيل/المالك:
ابوغزاله للملكية الفكرية تي ام بي اجنتس
بنشر طلب تجديد مدة الحماية للعلامة التجارية التالية:
المودعة بالرقم:- 149514
باسم:-ذا جيتس كوربوريشن
صورة العلامة:
GATES

وعنوانه:-1551 ويوانا ستريت، دنفر، كولورادو 80202، الولايات المتحدة الأمريكية
والمسجلة تحت الرقم: 149514
بتاريخ:2012/07/15

وستظل الحماية نافذة المفعول لمدة عشر سنوات أخرى اعتباراً من تاريخ انتهاء الحماية في: 2020/11/21
وحتى تاريخ: 2030/11/21

الفجر العدد 13078 بتاريخ 2020/11/3

الإمارات العربية المتحدة
وزارة الاقتصاد

نموذج إعلان النشر عن التجديد

تعلن إدارة العلامات التجارية عن تقدم وكيل التسجيل/المالك:
ابوغزاله للملكية الفكرية تي ام بي اجنتس
بنشر طلب تجديد مدة الحماية للعلامة التجارية التالية:
المودعة بالرقم:- 149513
باسم:-ذا جيتس كوربوريشن
صورة العلامة:
GATES

وعنوانه:-1551 ويوانا ستريت، دنفر، كولورادو 80202، الولايات المتحدة الأمريكية
والمسجلة تحت الرقم: 149513
بتاريخ:2012/07/15

وستظل الحماية نافذة المفعول لمدة عشر سنوات أخرى اعتباراً من تاريخ انتهاء الحماية في: 2020/11/21
وحتى تاريخ: 2030/11/21

الفجر العدد 13078 بتاريخ 2020/11/3

الإمارات العربية المتحدة
وزارة الاقتصاد

نموذج إعلان النشر عن التجديد

تعلن إدارة العلامات التجارية عن تقدم وكيل التسجيل/المالك:
ابوغزاله للملكية الفكرية تي ام بي اجنتس
بنشر طلب تجديد مدة الحماية للعلامة التجارية التالية:
المودعة بالرقم:- 149449
باسم:- اوفكت ايه بي
صورة العلامة:
OFFECCT

وعنوانه:-صندوق 100، 543 21 تيبرو، السويد
والمسجلة تحت الرقم:149449
بتاريخ:2013/04/10

وستظل الحماية نافذة المفعول لمدة عشر سنوات أخرى اعتباراً من تاريخ انتهاء الحماية في: 2020/11/14
وحتى تاريخ: 2030/11/14

الفجر العدد 13078 بتاريخ 2020/11/3

الإمارات العربية المتحدة
وزارة الاقتصاد

نموذج إعلان النشر عن التجديد

تعلن إدارة العلامات التجارية عن تقدم وكيل التسجيل/المالك:
ابوغزاله للملكية الفكرية تي ام بي اجنتس
بنشر طلب تجديد مدة الحماية للعلامة التجارية التالية:
المودعة بالرقم:- 149440
باسم:- البجرا سوسيتا كوبرانيفا اجريكولا
صورة العلامة:
ALEGRA

وعنوانه:-فيا جي. جاليلي 5، 48018 فينزا (ار ايه)، ايطاليا
والمسجلة تحت الرقم: 149440
بتاريخ:2013/04/28

وستظل الحماية نافذة المفعول لمدة عشر سنوات أخرى اعتباراً من تاريخ انتهاء الحماية في: 2020/11/14
وحتى تاريخ: 2030/11/14

الفجر العدد 13078 بتاريخ 2020/11/3

الإمارات العربية المتحدة
وزارة الاقتصاد

نموذج إعلان النشر عن التجديد

تعلن إدارة العلامات التجارية عن تقدم وكيل التسجيل/المالك:
ابوغزاله للملكية الفكرية تي ام بي اجنتس
بنشر طلب تجديد مدة الحماية للعلامة التجارية التالية:
المودعة بالرقم:- 149517
باسم:-ذا جيتس كوربوريشن
صورة العلامة:
Gates

وعنوانه:-1551 ويوانا ستريت، دنفر، كولورادو 80202، الولايات المتحدة الأمريكية
والمسجلة تحت الرقم: 149517
بتاريخ:2012/07/15

وستظل الحماية نافذة المفعول لمدة عشر سنوات أخرى اعتباراً من تاريخ انتهاء الحماية في: 2020/11/21
وحتى تاريخ: 2030/11/21

الفجر العدد 13078 بتاريخ 2020/11/3

الإمارات العربية المتحدة
وزارة الاقتصاد

نموذج إعلان النشر عن التجديد

تعلن إدارة العلامات التجارية عن تقدم وكيل التسجيل/المالك:
ابوغزاله للملكية الفكرية تي ام بي اجنتس
بنشر طلب تجديد مدة الحماية للعلامة التجارية التالية:
المودعة بالرقم:- 149516
باسم:-ذا جيتس كوربوريشن
صورة العلامة:
Gates

وعنوانه:-1551 ويوانا ستريت، دنفر، كولورادو 80202، الولايات المتحدة الأمريكية
والمسجلة تحت الرقم: 149516
بتاريخ:2012/07/15

وستظل الحماية نافذة المفعول لمدة عشر سنوات أخرى اعتباراً من تاريخ انتهاء الحماية في: 2020/11/21
وحتى تاريخ: 2030/11/21

الفجر العدد 13078 بتاريخ 2020/11/3

الإمارات العربية المتحدة
وزارة الاقتصاد

نموذج إعلان النشر عن التجديد

تعلن إدارة العلامات التجارية عن تقدم وكيل التسجيل/المالك:
ابوغزاله للملكية الفكرية تي ام بي اجنتس
بنشر طلب تجديد مدة الحماية للعلامة التجارية التالية:
المودعة بالرقم:- 149515
باسم:-ذا جيتس كوربوريشن
صورة العلامة:
GATES

وعنوانه:-1551 ويوانا ستريت، دنفر، كولورادو 80202، الولايات المتحدة الأمريكية
والمسجلة تحت الرقم: 149515
بتاريخ:2012/07/15

وستظل الحماية نافذة المفعول لمدة عشر سنوات أخرى اعتباراً من تاريخ انتهاء الحماية في: 2020/11/21
وحتى تاريخ: 2030/11/21

الفجر العدد 13078 بتاريخ 2020/11/3

الإمارات العربية المتحدة
وزارة الاقتصاد

نموذج إعلان النشر عن التجديد

تعلن إدارة العلامات التجارية عن تقدم وكيل التسجيل/المالك:
ابوغزاله للملكية الفكرية تي ام بي اجنتس
بنشر طلب تجديد مدة الحماية للعلامة التجارية التالية:
المودعة بالرقم:- 149525
باسم:- ذا توبس كومباني، انك
صورة العلامة:
TOPPS

وعنوانه:-1 وايتهول ستريت، نيويورك، نيويورك 10004 – 2109، الولايات المتحدة الامريكية
والمسجلة تحت الرقم: 149525
بتاريخ:2013/12/25

وستظل الحماية نافذة المفعول لمدة عشر سنوات أخرى اعتباراً من تاريخ انتهاء الحماية في: 2020/11/21
وحتى تاريخ: 2030/11/21

الفجر العدد 13078 بتاريخ 2020/11/3

الإمارات العربية المتحدة
وزارة الاقتصاد

نموذج إعلان النشر عن التجديد

تعلن إدارة العلامات التجارية عن تقدم وكيل التسجيل/المالك:
ابوغزاله للملكية الفكرية تي ام بي اجنتس
بنشر طلب تجديد مدة الحماية للعلامة التجارية التالية:
المودعة بالرقم:- 149524
باسم:- ذا توبس كومباني، انك
صورة العلامة:
SLAM ATTAX

وعنوانه:-1 وايتهول ستريت، نيويورك، نيويورك 10004 – 2109، الولايات المتحدة الامريكية
والمسجلة تحت الرقم: 149524
بتاريخ:2013/04/29

وستظل الحماية نافذة المفعول لمدة عشر سنوات أخرى اعتباراً من تاريخ انتهاء الحماية في: 2020/11/21
وحتى تاريخ: 2030/11/21

الفجر العدد 13078 بتاريخ 2020/11/3

الإمارات العربية المتحدة
وزارة الاقتصاد

نموذج إعلان النشر عن التجديد

تعلن إدارة العلامات التجارية عن تقدم وكيل التسجيل/المالك:
ابوغزاله للملكية الفكرية تي ام بي اجنتس
بنشر طلب تجديد مدة الحماية للعلامة التجارية التالية:
المودعة بالرقم:- 149526
باسم:- ذا توبس كومباني، انك
صورة العلامة:
MATCH ATTAX

وعنوانه:-1 وايتهول ستريت، نيويورك، نيويورك 10004 – 2109، الولايات المتحدة الامريكية
والمسجلة تحت الرقم: 149526
بتاريخ:2013/04/29

وستظل الحماية نافذة المفعول لمدة عشر سنوات أخرى اعتباراً من تاريخ انتهاء الحماية في: 2020/11/21
وحتى تاريخ: 2030/11/21

الفجر العدد 13078 بتاريخ 2020/11/3

الإمارات العربية المتحدة
وزارة الاقتصاد

نموذج إعلان النشر عن التجديد

تعلن إدارة العلامات التجارية عن تقدم وكيل التسجيل/المالك:
ابوغزاله للملكية الفكرية تي ام بي اجنتس
بنشر طلب تجديد مدة الحماية للعلامة التجارية التالية:
المودعة بالرقم:- 148878
باسم: تيماسيك هولدينغز (برايفيت) ليمتد
صورة العلامة:
TEMASEK INVESTMENT MANAGEMENT

وعنوانه:-60 بي اورتشارد روود #06 – 18 تاور 2، ذا اتريوم @اورتشارد، سنغافورة 238891
والمسجلة تحت الرقم: 148878
بتاريخ:2013/04/22

وستظل الحماية نافذة المفعول لمدة عشر سنوات أخرى اعتباراً من تاريخ انتهاء الحماية في: 2020/11/01
وحتى تاريخ: 2030/11/01

الفجر العدد 13078 بتاريخ 2020/11/3

الإمارات العربية المتحدة
وزارة الاقتصاد

نموذج إعلان النشر عن التجديد

تعلن إدارة العلامات التجارية عن تقدم وكيل التسجيل/المالك:
ابوغزاله للملكية الفكرية تي ام بي اجنتس
بنشر طلب تجديد مدة الحماية للعلامة التجارية التالية:
المودعة بالرقم:- 149800
باسم:- لابوراتوريوس روبيو، اس. ايه
صورة العلامة:
RESINCALCIO

وعنوانه:-اندستريا، 29 – بول. ند. كومتي دي سيرت، 08755 كاستيليبسبال، برشلونة، اسبانيا
والمسجلة تحت الرقم: 149800
بتاريخ:2013/04/04

وستظل الحماية نافذة المفعول لمدة عشر سنوات أخرى اعتباراً من تاريخ انتهاء الحماية في: 2020/11/24
وحتى تاريخ: 2030/11/24

الفجر العدد 13078 بتاريخ 2020/11/3

الإمارات العربية المتحدة
وزارة الاقتصاد

نموذج إعلان النشر عن التجديد

تعلن إدارة العلامات التجارية عن تقدم وكيل التسجيل/المالك:
ابوغزاله للملكية الفكرية تي ام بي اجنتس
بنشر طلب تجديد مدة الحماية للعلامة التجارية التالية:
المودعة بالرقم:- 149833
باسم:- لوفاتيس اس ايه
صورة العلامة:
VEVER

وعنوانه:-4، رو ديكس، ال – 1417، لكسمبورج، لكسمبورج
والمسجلة تحت الرقم: 149833
بتاريخ:2013/04/04

وستظل الحماية نافذة المفعول لمدة عشر سنوات أخرى اعتباراً من تاريخ انتهاء الحماية في: 2020/11/25
وحتى تاريخ: 2030/11/25

الفجر العدد 13078 بتاريخ 2020/11/3

الإمارات العربية المتحدة
وزارة الاقتصاد

نموذج إعلان النشر عن التجديد

تعلن إدارة العلامات التجارية عن تقدم وكيل التسجيل/المالك:
ابوغزاله للملكية الفكرية تي ام بي اجنتس
بنشر طلب تجديد مدة الحماية للعلامة التجارية التالية:
المودعة بالرقم:- 149801
باسم:- دلالة للوساطة و الاستثمار القابضة ش.م.ق.
صورة العلامة:
دلالة القابضة
DLALA HOLDING

وعنوانه:-ص.ب. 24484 الدوحة، قطر
والمسجلة تحت الرقم:149801
بتاريخ:2013/05/13

وستظل الحماية نافذة المفعول لمدة عشر سنوات أخرى اعتباراً من تاريخ انتهاء الحماية في: 2020/11/24
وحتى تاريخ: 2030/11/24

الفجر العدد 13078 بتاريخ 2020/11/3

الإمارات العربية المتحدة
وزارة الاقتصاد

نموذج إعلان النشر عن التجديد

تعلن إدارة العلامات التجارية عن تقدم وكيل التسجيل/المالك:
ابوغزاله للملكية الفكرية تي ام بي اجنتس
بنشر طلب تجديد مدة الحماية للعلامة التجارية التالية:
المودعة بالرقم:- 149849
باسم:- كوميت انترناشيونال اوليمبيك
صورة العلامة:
OLYMPIAD

وعنوانه:-تشاتو دي فيدي، 1007 لوزان، سويسرا
والمسجلة تحت الرقم: 149849
بتاريخ:2013/04/08

وستظل الحماية نافذة المفعول لمدة عشر سنوات أخرى اعتباراً من تاريخ انتهاء الحماية في: 2020/11/25
وحتى تاريخ: 2030/11/25

الفجر العدد 13078 بتاريخ 2020/11/3

الإمارات العربية المتحدة
وزارة الاقتصاد

نموذج إعلان النشر عن التجديد

تعلن إدارة العلامات التجارية عن تقدم وكيل التسجيل/المالك:
ابوغزاله للملكية الفكرية تي ام بي اجنتس
بنشر طلب تجديد مدة الحماية للعلامة التجارية التالية:
المودعة بالرقم:- 149846
باسم:- كوميت انترناشيونال اوليمبيك
صورة العلامة:
OLYMPIAD

وعنوانه:-تشاتو دي فيدي، 1007 لوزان، سويسرا
والمسجلة تحت الرقم: 149846
بتاريخ:2013/05/08

وستظل الحماية نافذة المفعول لمدة عشر سنوات أخرى اعتباراً من تاريخ انتهاء الحماية في: 2020/11/25
وحتى تاريخ: 2030/11/25

الفجر العدد 13078 بتاريخ 2020/11/3

الإمارات العربية المتحدة
وزارة الاقتصاد

نموذج إعلان النشر عن التجديد

تعلن إدارة العلامات التجارية عن تقدم وكيل التسجيل/المالك:
ابوغزاله للملكية الفكرية تي ام بي اجنتس
بنشر طلب تجديد مدة الحماية للعلامة التجارية التالية:
المودعة بالرقم:- 149854
باسم:- كوميت انترناشيونال اوليمبيك
صورة العلامة:
OLYMPIAD

وعنوانه:-تشاتو دي فيدي، 1007 لوزان، سويسرا
والمسجلة تحت الرقم: 149854
بتاريخ:2013/04/08

وستظل الحماية نافذة المفعول لمدة عشر سنوات أخرى اعتباراً من تاريخ انتهاء الحماية في: 2020/11/25
وحتى تاريخ: 2030/11/25

الفجر العدد 13078 بتاريخ 2020/11/3

الإمارات العربية المتحدة
وزارة الاقتصاد

نموذج إعلان النشر عن التجديد

تعلن إدارة العلامات التجارية عن تقدم وكيل التسجيل/المالك:
ابوغزاله للملكية الفكرية تي ام بي اجنتس
بنشر طلب تجديد مدة الحماية للعلامة التجارية التالية:
المودعة بالرقم:- 149855
باسم:- رومرسترامسي 13، 2555، بروج باي بيل، سويسرا
والمسجلة تحت الرقم: 149841
بتاريخ:2013/04/08

وستظل الحماية نافذة المفعول لمدة عشر سنوات أخرى اعتباراً من تاريخ انتهاء الحماية في: 2020/11/25
وحتى تاريخ: 2030/11/25

دولة الإمارات العربية المتحدة
وزارة الاقتصاد
إدارة العلامات التجارية

الثلاثاء ٣ نوفمبر ٢٠٢٠ العدد ١٣٠٧٨

نموذج إعلان النشر

تعلن إدارة العلامات التجارية عن تقدم وكيل التسجيل / المالك :
المجموعة القانونية محامون ومستشارون قانونيون
طلب لتسجيل بيانات العلامة التجارية : Airwell
المودعة بالرقم : 314527 بتاريخ: 2019/07/26
بيانات الأولوية :

باسم : سيستيمير ايه سي اس ايه اس
وعنوانة : روت دي
فيرنيل، 27570
تيلير – سور - افر , ,
,

صورة العلامة

وذلك لتمييز السلع أو الخدمات الواقعة بالفئة : 11
أجهزة للإنارة والتدفئة وتوليد البخار والطهو والتبريد والتجفيف والتهوية وإمداد المياه والأغراض الصحية؛ حنفيات (صنابير)؛ إكسسوارات تنظيم وسلامة لأجهزة المياه؛ أنابيب (أجزاء من التركيبات الصحية) / أنابيب مياه للتركيبات الصحية؛ أجهزة تكييف الهواء؛ أجهزة وآلات لتنقية الهواء؛جهاز إزالة الروائح الجوية؛ معدات تنقية الهواء؛ جهاز التأين لعلاج الهواء أو الماء؛ تركيبات وآلات التبريد؛ أجهزة تبريد الهواء؛ أجهزة تكييف الهواء أو المنشآت؛ أجهزة التهوية [أجهزة تكييف الهواء] ؛ وأجهزة تجميد؛ مرشحات هواء لوحدات تكييف الهواء؛ أجهزة تبخير؛ أجهزة وآلات التبريد؛ ومراوح كهربائية للاستخدام الشخصي؛ مراوح [تكييف الهواء] ؛ أجهزة التدفئة أو المنشآت؛ مراكمات حرارية؛ مراكمات البخار ؛ أفران الهواء الساخن؛ جهاز الهواء الساخن؛ جهاز تغذية للغلايات؛ مستشعر حراري شمسي [تدفئة] ، إمدادات المياه؛ مرافق تنقية مياه الصرف الصحي؛ منشآت تبريد المياه؛ جهاز تبريد المشروبات؛ تركيبات إمدادات مياه الشرب؛مرشحات لمياه الشرب ؛ تنظيم وسلامة الملحقات لتركيبات المياه ؛ نوافير؛ المياه ومياه الشرب وأجهزة السحب؛ وإمدادات المياه ؛ ونوافير الشرب في الأماكن المغلقة ؛ وخزانات المياه للأسر؛ سخانات المياه [جهاز] ؛ أنظمة أنابيب المياه؛ خزانات ضغط المياه ؛ وأجهزة تنقية الغاز؛ ملحقات التحكم والسلامة لأجهزة الغاز؛ اجهزة الطبخ ، لوحات الطبخ ، أغطية التهوية؛ تنظيم الملحقات لأجهزة المياه أو الغاز والأنابيب ؛أجهزة دوامة النفاثة؛ صنابير خلاط لأنابيب المياه ؛ الأجهزة الصحية وتركيباتها؛ التركيبات الصحية وسخانات المياه وسخانات للحمامات؛ تركيبات حمام السانونا ؛ أجهزة التجفيف وتركيباتها ؛ مجففات الهواء مراوح [أجزاء من تركيبات تكييف الهواء] ؛ الصمامات الحرارية [أجزاء من تركيبات التدفئة] ؛ تركيبات توليد البخار؛ جهاز التجفيف.

مجمعات حرارية شمسية [تدفئة] ؛ غلايات الغاز؛ مراجل غرفة الغسيل؛ المراجل بخلاف أجزاء من الآلات ؛ غلايات التسخين؛ اجهزة توليد البخار؛ تركيبات تسخين المياه الساخنة؛ جهاز التدفئة الكهربائية؛ أجهزة تسخين للوقود الصلب أو السائل أو الغازي؛ مشعات التدفئة؛ مشعات كهربائية؛ مشعات التدفئة المركزية؛ تركيبات التدفئة؛ مضخات حرارية؛ مجددات الحرارة؛ مخمدات [التدفئة] ، منظمات السحب [التدفئة] ؛مواقد التدفئة ، الشعلات ، المواقد المنزلية ، مواقد الإيثانول؛ المبادلات الحرارية؛ جهاز ضبط الرطوبة في الهواء للأجهزة المركزية لأجهزة تسخين الأجزاء الخارجية (المشعاع)؛ صمامات الهواء لتركيبات التدفئة؛ صمامات الهواء لتركيبات التدفئة بالبخار؛صمامات للأنابيب لتركيبات التدفئة والأجهزة؛ أجهزة وآلات تنقية المياه؛ معقمات الماء ؛ أجهزة وتركيبات تلبين المياه؛ جهاز التأين لمعالجة المياه؛ جهاز تصفية المياه؛ تركيبات

وصف العلامة : الكلمة Airwell مكتوبة بأحرف لاتينية باللون الازرق والكل بشكل مميز.

الاشتراطات :

فعلي من لدية إعتراض علي ذلك أن يتقدم به مكتوبا لإدارة العلامات التجارية في وزارة الإقتصاد أو إرسالة بالبريد المسجل ، وذلك خلال 30 يوما من تاريخ إصدار هذا الإعلان

دولة الإمارات العربية المتحدة
وزارة الاقتصاد
إدارة العلامات التجارية

الثلاثاء ٣ نوفمبر ٢٠٢٠ العدد ١٣٠٧٨

نموذج إعلان النشر

تعلن إدارة العلامات التجارية عن تقدم وكيل التسجيل / المالك :
المجموعة القانونية محامون ومستشارون قانونيون
طلب لتسجيل بيانات العلامة التجارية : imc
المودعة بالرقم : 336168 بتاريخ: 2020/09/23
بيانات الأولوية : CH 2020/08/10 2020/11141

باسم : ام سي أي جروب هولدينغ اس ايه
وعنوانة : شارع بري
بوفيه 9، 1242
ساتيني، سويسرا , ,
,

صورة العلامة

وذلك لتمييز السلع أو الخدمات الواقعة بالفئة : 35
الدعاية تحديدا تقديم خدمات الترويج للمنتجات وخدمات لحساب الغير ونشر الاعلانات لحساب أطراف اخرى عبر الإنترنت. خدمات إدارة الأعمال التجارية والتسويق وكالات الإعلانات، وخدمات الاعلانات عبر نشرها في الإنترنت لحساب الغير من خلال شبكات التواصل الاجتماعي والشبكات الالكترونية، تنظيم المعارض والفعاليات الخاصة بالترويج وبيع المنتجات وتقديم الخدمات للغير بما في ذلك استخدام تقنيات الواقع الافتراضي المدعمة. خدمات التسويق الرقمي والقيام بالدراسات والبحوث الخاصة بالأسواق والتحقيقات في القضايا، تقديم الاستشارات بشأن تنظيم فعاليات ترويجية ومناسبات خاصة بالترويج وبيع المنتجات والخدمات للغير.

وصف العلامة : العلامة مكونة من ثلاثة حروف لاتينية على الترتيب mci ويعلوها رسم لشكل زهرة بالألوان أسود، وردي، أبيض والكل بشكل مميز.

الاشتراطات :

فعلي من لدية إعتراض على ذلك أن يتقدم به مكتوبا لإدارة العلامات التجارية في وزارة الإقتصاد أو إرسالة بالبريد المسجل ، وذلك خلال 30 يوما من تاريخ إصدار هذا الإعلان

دولة الإمارات العربية المتحدة
وزارة الاقتصاد
إدارة العلامات التجارية

الثلاثاء ٣ نوفمبر ٢٠٢٠ العدد ١٣٠٧٨

نموذج إعلان النشر

تعلن إدارة العلامات التجارية عن تقدم وكيل التسجيل / المالك :
المجموعة القانونية محامون ومستشارون قانونيون
طلب لتسجيل بيانات العلامة التجارية : mci
المودعة بالرقم : 336171 بتاريخ: 2020/09/23
بيانات الأولوية : CH 2020/08/10 2020/11141

باسم : ام سي أي جروب هولدينغ اس ايه
وعنوانة : شارع بري
بوفيه 9، 1242
ساتيني، سويسرا , ,
,

صورة العلامة

وذلك لتمييز السلع أو الخدمات الواقعة بالفئة : 39
تنظيم الرحلات

وصف العلامة : العلامة مكونة من ثلاثة حروف لاتينية على الترتيب mci ويعلوها رسم لشكل زهرة بالألوان أسود، وردي، أبيض والكل بشكل مميز.

الاشتراطات :

فعلي من لدية إعتراض علي ذلك أن يتقدم به مكتوبا لإدارة العلامات التجارية في وزارة الإقتصاد أو إرسالة بالبريد المسجل ، وذلك خلال 30 يوما من تاريخ إصدار هذا الإعلان

دولة الإمارات العربية المتحدة
وزارة الاقتصاد
إدارة العلامات التجارية

الثلاثاء ٣ نوفمبر ٢٠٢٠ العدد ١٣٠٧٨

نموذج إعلان النشر

تعلن إدارة العلامات التجارية عن تقدم وكيل التسجيل / المالك :
المجموعة القانونية محامون ومستشارون قانونيون
طلب لتسجيل بيانات العلامة التجارية : mci
المودعة بالرقم : 336174 بتاريخ: 2020/09/23
بيانات الأولوية : CH 2020/08/10 2020/11141

باسم : ام سي أي جروب هولدينغ اس ايه
وعنوانة : شارع بري
بوفيه 9، 1242
ساتيني، سويسرا , ,
,

صورة العلامة

وذلك لتمييز السلع أو الخدمات الواقعة بالفئة : 41
التعليم والتدريب من خلال القيام بتنظيم المؤتمرات واللقاءات والندوات والحلقات الدراسية والندوات والويبينار بما في ذلك تقديمها عبر الإنترنت باستخدام تقنيات الواقع الافتراضي والمعزز في مجال تحسين الأداء الفردي والمجتمعي وتطوير الذات واستراتيجية الأعمال التجارية والاتصالات والتسويق للمؤسسات والتنمية المستدامة والبيئة والبحث العلمي والطبي. خدمات الترفيه: تنظيم الفعاليات في إطار الأنشطة الترفيهية بما في ذلك استخدام تقنيات الواقع الافتراضي والمعزز، الأنشطة الرياضية والثقافية: تنظيم أحداث رياضية وثقافية لأغراض ترفيهية من خلال استخدام تقنيات الواقع الافتراضي والمعزز تنظيم مسابقات رياضية تشمل استخدام تقنيات الواقع الافتراضي والمعزز وتقديم الخدمات الاستشارية بشأن تنظيم أحداث ومناسبات خاصة لأغراض تعليمية أو ثقافية أو رياضية أو ترفيهية.

وصف العلامة : العلامة مكونة من ثلاثة حروف لاتينية على الترتيب mci ويعلوها رسم لشكل زهرة بالألوان أسود، وردي، أبيض والكل بشكل مميز.

الاشتراطات :

فعلي من لدية إعتراض على ذلك أن يتقدم به مكتوبا لإدارة العلامات التجارية في وزارة الإقتصاد أو إرسالة بالبريد المسجل ، وذلك خلال 30 يوما من تاريخ إصدار هذا الإعلان

دولة الإمارات العربية المتحدة
وزارة الاقتصاد
إدارة العلامات التجارية

الثلاثاء ٣ نوفمبر ٢٠٢٠ العدد ١٣٠٧٨

نموذج إعلان النشر

تعلن إدارة العلامات التجارية عن تقدم وكيل التسجيل / المالك :
المجموعة القانونية محامون ومستشارون قانونيون
طلب لتسجيل بيانات العلامة التجارية : Trusted -Yale every day
المودعة بالرقم : 336366 بتاريخ: 2020/09/27
بيانات الأولوية : RC 2020/04/07 018222293

باسم : اسا ابلوي اي بي
وعنوانة : اس اي -
107 23 ستوكهولم،
السويد, , ,

صورة العلامة

Yale - Trusted every day

وذلك لتمييز السلع أو الخدمات الواقعة بالفئة : 6
مكونات معدنية؛ مكونات إنشائية مصنوعة من المعادن الشائعة والسبائك منها؛ مواد صغيرة من المكونات المعدنية؛ مكونات أبنية؛ مكونات الشبك والأبواب؛ تركيبات الأبواب وملحقاتها، والنوافذ فضلاً عن مكونات الأبواب والنوافذ الأخرى؛ أقفال؛ اسطوانات قفل؛ أطقم قفل معدنية؛ أقفال بنقرة مستطيلة؛ هياكل قفل؛ آليات قفل؛ أقفال بكبسة لدفعها؛ أقفال دراجات؛ أقفال معدنية للمركبات؛ أقفال خزانة؛ أقفال فحص؛ أقفال توليفية؛ أسطوانات قفل معدنية؛ أقفال باب؛ أقفال درج؛ أقفال على شكل خطاف؛ أقفال أثاث؛ أقفال مبيت (مناسطح وحافة الباب)؛ أقفال متعددة النقاط؛ أقفال بمزلاج؛ أقفال خارجية؛ أقفال بوابات؛ أقفال باب فناء؛ أقفال إطار معدنية؛ أقفال ببرغي؛ أقفال بنابض؛ أقفال مثبتة؛ أقفال مسمار تأرجح؛ أقفال مرفق؛ أقفال معدنية للنوافذ؛ مقابض للنوافذ قابلة للقفل؛ مسامير؛ أقفال مساحات باب؛ سدادات باب معدنية؛ أبواب معدنية؛ نوافذ معدنية؛ عدسات باب معدنية (غير مكبرة)؛ صناديق معدنية مزينة بالأرقام؛ دبابيس معدنية لأسطوانات القفل؛ أطقم فرزات نصفية للباب؛ مقابض معدنية للباب؛ وغيرهم من القطع واللوازم الأخرى المشمولة ضمن هذه الفئة من البضائع المذكورة أعلاه؛ كافة البضائع المذكورة سلفاً معدنية أو مقاربة لذلك.

وصف العلامة : Yale Trusted every day العبارة مكتوبة بأحرف لاتينية بشكل مميز

مثبتة؛ مسامير باب؛ مسامير مفاصل؛ مسامير مفصلات؛ ترابيس بالقضبان؛ مسامير فناء؛ مسامير مثبتة؛ مسامير نافذة؛ ألواح شعار معدنية للأقفال؛ أطقم مقابض؛ رباطات قفل؛ ألواح غطاء قفل؛ ألواح حماية معدنية للأقفال؛ مفصلات؛ أقفال مثبتة؛ أقفال بحلقة؛ أقفال بحلقة مصفحة؛ ألواح دفع معدنية؛ مزالج معدنية؛ احتجازات لسان قفل؛ مفاتيح؛ مفاتيح خام معدنية؛ خزائن؛ سلاسل معدنية للباب؛ سلاسل أمان؛ مثبتات أمان؛ نابضات؛ نابضات باب، غير كهربائية؛ مصدات رياح؛ مقابض درج معدني شائع؛ اسطوانات كوب؛ انظمة مفاتيح (ماستر) مستخدمة لكل الأبواب ، أجراس للباب، غير كهربائية؛ أغطية باب معدنية؛ إطارات معدنية للبناء؛ إطارات باب معدنية؛ مقارع للباب؛ غلاقات باب معدنية غير كهربائية؛ فاتحات باب، غير كهربائية؛ أجهزة طوارئ وإنذار للأبواب والنوافذ؛ مقابض باب معدنية؛ لوحات باب معدنية؛

الاشتراطات :

فعلي من لدية إعتراض علي ذلك أن يتقدم به مكتوبا لإدارة العلامات التجارية في وزارة الإقتصاد أو إرسالة بالبريد المسجل ، وذلك خلال 30 يوما من تاريخ إصدار هذا الإعلان

دولة الإمارات العربية المتحدة
وزارة الاقتصاد
إدارة العلامات التجارية

الثلاثاء ٣ نوفمبر ٢٠٢٠ العدد ١٣٠٧٨

نموذج إعلان النشر

تعلن إدارة العلامات التجارية عن تقدم وكيل التسجيل / المالك :
مطعم النواب الهندي الاصيل
طلب لتسجيل بيانات العلامة التجارية : Mysa
المودعة بالرقم : 337880 بتاريخ : 2020/10/21
بيانات الأولوية :
باسم : مطعم النواب الهندي الاصيل
الموطن : فيلا 312 صهيل 1 مزارع عربية,
هاتف: 0506329815, صندوق البريد: 476030,
ايميل: rajesh@srguae.com

صورة العلامة :

mysa

وذلك لتمييز السلع أو الخدمات الواقعة بالفئة : 43
خدمات تقديم الأطعمة والمشروبات
وصف العلامة : عبارة عن كلمة باللغة الانجليزية MYSA بحروف لاتينية
الاشتراطات :
فعلى من لديه إعتراض علي ذلك أن يتقدم به مكتوبا لإدارة العلامات التجارية في وزارة الإقتصاد أو إرساله بالبريد المسجل ، وذلك خلال 30يوما من تاريخ إصدار هذا الإعلان

دولة الإمارات العربية المتحدة
وزارة الاقتصاد
إدارة العلامات التجارية

الثلاثاء ٣ نوفمبر ٢٠٢٠ العدد ١٣٠٧٨

نموذج إعلان النشر

تعلن إدارة العلامات التجارية عن تقدم وكيل التسجيل / المالك :
هاوس كيبنج كومباني ش.ذ.م.م
طلب لتسجيل بيانات العلامة التجارية : Housekeeping Co
المودعة بالرقم : 338248 بتاريخ : 2020/10/27
بيانات الأولوية :
باسم : هاوس كيبنج كومباني ش.ذ.م.م
الموطن : شارع الشيخ زايد - بجوار محطة بنك الخليج الاول - دبي , هاتف: 588327886, ايميل: legal@housekeepingco.com

صورة العلامة :

HOUSEKEEPING CO.

وذلك لتمييز السلع أو الخدمات الواقعة بالفئة : 37
خدمات تنظيف المباني و المساكن
وصف العلامة : عباؤة عن كلمة باللغة الانجليزية Housekeeping Co بحروف لاتينية
الاشتراطات :
فعلى من لديه إعتراض علي ذلك أن يتقدم به مكتوبا لإدارة العلامات التجارية في وزارة الإقتصاد أو إرساله بالبريد المسجل ، وذلك خلال 30يوما من تاريخ إصدار هذا الإعلان

مركز فض المنازعات الايجارية

حكومة دبي
GOVERNMENT OF DUBAI

العدد ١٣٠٧٨ بتاريخ ٢٠٢٠/١١/٣

الامارات للمزادات

تنفيذ رقم 2020/3118

إعلان بيع محجوزات بالمزاد العلني (نشراً)

تعلن الامارات للمزادات وبناء على تكليف مركز فض المنازعات الايجارية في دبي بأنه سينعقد مزاد علني على موقع الامارات للمزادات www.emiratesauction.ae وذلك في تمام الساعة 6:00 مساءا يوم الاربعاء 2020/11/11 لبيع المحجوزات العائدة ملكيتها للمنفذ ضده داود ابوالحسن وطن دوست + اكسبريس للاطارات ش.ذ.م.م و اوصاف المحجوزات على النحو التالي :

الوصف	سعر التقييم
معدات اطارات سيارات	126.500

فعلى من يرغب بالمزايدة ان يتقدم بتأمين نقدي او بشيك ضمان وللمزيد من المعلومات التفضل بزيارة الموقع الالكتروني www.emiratesauction.ae . وعلى كل من له اعتراض التقدم باعتراضه معززا إياد بما يبرره من مستندات قبل الموعد المحدد للبيع بثلاثة أيام على الأقل .

الامارات للمزادات

العدد 13078 بتاريخ 2020/11/3

الإمارات العربية المتحدة
وزارة الاقتصاد

نموذج إعلان النشر عن التجديد

تعلن إدارة العلامات التجارية عن تقدم وكيل التسجيل/المالك:
ابوغزاله للملكية الفكرية تي ام بي اجنتس
بنشر طلب تجديد مدة الحماية للعلامة التجارية التالية:
المودعة بالرقم:- 149902
باسم:- كابوشيكي كايشا كامينوموتو هومبو (ايضا تتاجر باسم كامينوموتو كو، ليمتد)
صورة العلامة:

KAMINOMOTO
Kaminomoto
KAMINO MOTO

وعنوانه:-3 – 25، 3 – تشوم، كوموتشيباشيدوري، تشيو – كو، كوبي – شي، هيوجو – كين، اليابان
والمسجلة تحت الرقم:149902
بتاريخ:2013/05/12

وستظل الحماية نافذة المفعول لمدة عشر سنوات أخرى اعتباراً من تاريخ انتهاء الحماية في: 2020/11/28
وحتى تاريخ: 2030/11/28

العدد 13078 بتاريخ 2020/11/3

الإمارات العربية المتحدة
وزارة الاقتصاد

نموذج إعلان النشر عن التجديد

تعلن إدارة العلامات التجارية عن تقدم وكيل التسجيل/المالك:
ابوغزاله للملكية الفكرية تي ام بي اجنتس
بنشر طلب تجديد مدة الحماية للعلامة التجارية التالية:
المودعة بالرقم:- 149893
باسم:- اس اس ايه بي تكنولوجي ايه بي
صورة العلامة:

DOMEX

وعنوانه:-صندوق 70، 101 21 استوكهولم، السويد
والمسجلة تحت الرقم:149893
بتاريخ:2013/05/12

وستظل الحماية نافذة المفعول لمدة عشر سنوات أخرى اعتباراً من تاريخ انتهاء الحماية في: 2020/11/28
وحتى تاريخ: 2030/11/28

العدد 13078 بتاريخ 2020/11/3

الإمارات العربية المتحدة
وزارة الاقتصاد

نموذج إعلان النشر عن التجديد

تعلن إدارة العلامات التجارية عن تقدم وكيل التسجيل/المالك:
ابوغزاله للملكية الفكرية تي ام بي اجنتس
بنشر طلب تجديد مدة الحماية للعلامة التجارية التالية:
المودعة بالرقم:- 149856
باسم:- كوميت انترناشيونال اوليمبيك
صورة العلامة:

OLYMPIAD

وعنوانه:-تشاتو دي فيدي، 1007 لوزان، سويسرا
والمسجلة تحت الرقم: 149856
بتاريخ:2013/04/08

وستظل الحماية نافذة المفعول لمدة عشر سنوات أخرى اعتباراً من تاريخ انتهاء الحماية في: 2020/11/25
وحتى تاريخ: 2030/11/25

العدد 13078 بتاريخ 2020/11/3

الإمارات العربية المتحدة
وزارة الاقتصاد

نموذج إعلان النشر عن التجديد

تعلن إدارة العلامات التجارية عن تقدم وكيل التسجيل/المالك:
ابوغزاله للملكية الفكرية تي ام بي اجنتس
بنشر طلب تجديد مدة الحماية للعلامة التجارية التالية:
المودعة بالرقم:- 149895
باسم:- مسافي (ذ.م.م)
صورة العلامة:

مسافي masafi

وعنوانه:-ص.ب. 5603، دبي، الامارات العربية المتحدة
والمسجلة تحت الرقم: 149895
بتاريخ:2013/02/25

وستظل الحماية نافذة المفعول لمدة عشر سنوات أخرى اعتباراً من تاريخ انتهاء الحماية في:2020/11/28
وحتى تاريخ: 2030/11/28

العدد 13078 بتاريخ 2020/11/3

الإمارات العربية المتحدة
وزارة الاقتصاد

نموذج إعلان النشر عن التجديد

تعلن إدارة العلامات التجارية عن تقدم وكيل التسجيل/المالك:
ابوغزاله للملكية الفكرية تي ام بي اجنتس
بنشر طلب تجديد مدة الحماية للعلامة التجارية التالية:
المودعة بالرقم:- 149903
باسم:- كابوشيكي كايشا كامينوموتو هومبو (ايضا تتاجر باسم كامينوموتو كو، ليمتد)
صورة العلامة:

وعنوانه:-3 – 25، 3 – تشوم، كوموتشيباشيدوري، تشيو – كو، كوبي – شي، هيوجو – كين، اليابان
والمسجلة تحت الرقم:149903
بتاريخ:2018/08/18

وستظل الحماية نافذة المفعول لمدة عشر سنوات أخرى اعتباراً من تاريخ انتهاء الحماية في: 2020/11/28
وحتى تاريخ: 2030/11/28

العدد 13078 بتاريخ 2020/11/3

الإمارات العربية المتحدة
وزارة الاقتصاد

نموذج إعلان النشر عن التجديد

تعلن إدارة العلامات التجارية عن تقدم وكيل التسجيل/المالك:
ابوغزاله للملكية الفكرية تي ام بي اجنتس
بنشر طلب تجديد مدة الحماية للعلامة التجارية التالية:
المودعة بالرقم:- 150262
باسم:- يوروجين، اس. ال.
صورة العلامة:

euro gine

وعنوانه:-انتونيو جودي، 91، 08830 سانت بيو دي اللوبريجات، برشلونة، اسبانيا
والمسجلة تحت الرقم:150262
بتاريخ:2012/09/30

وستظل الحماية نافذة المفعول لمدة عشر سنوات أخرى اعتباراً من تاريخ انتهاء الحماية في: 2020/12/06
وحتى تاريخ: 2030/12/06

العدد 13078 بتاريخ 2020/11/3

الإمارات العربية المتحدة
وزارة الاقتصاد

نموذج إعلان النشر عن التجديد

تعلن إدارة العلامات التجارية عن تقدم وكيل التسجيل/المالك:
ابوغزاله للملكية الفكرية تي ام بي اجنتس
بنشر طلب تجديد مدة الحماية للعلامة التجارية التالية:
المودعة بالرقم:- 150599
باسم:- واي اس ام انفستمنتس (بروبريتاي) ليمتد
صورة العلامة:

وعنوانه:-رقم 10 فوياجر ستريت، لينبرو باركن ساندتون، جوتينج، جمهورية جنوب افريقيا
والمسجلة تحت الرقم:150599
بتاريخ:2012/09/30

وستظل الحماية نافذة المفعول لمدة عشر سنوات أخرى اعتباراً من تاريخ انتهاء الحماية في: 2020/12/14
وحتى تاريخ: 2030/12/14

العدد 13078 بتاريخ 2020/11/3

الإمارات العربية المتحدة
وزارة الاقتصاد

نموذج إعلان النشر عن التجديد

تعلن إدارة العلامات التجارية عن تقدم وكيل التسجيل/المالك:
ابوغزاله للملكية الفكرية تي ام بي اجنتس
بنشر طلب تجديد مدة الحماية للعلامة التجارية التالية:
المودعة بالرقم:- 150948
باسم:- في دي ال بص اند كوتش بي. في.
صورة العلامة:

وعنوانه:-دي فمت 51، 5555 اكس بي فالكنسوارد، هولندا
والمسجلة تحت الرقم:150948
بتاريخ:2013/02/13

وستظل الحماية نافذة المفعول لمدة عشر سنوات أخرى اعتباراً من تاريخ انتهاء الحماية في: 2020/12/23
وحتى تاريخ: 2030/12/23

العدد 13078 بتاريخ 2020/11/3

الإمارات العربية المتحدة
وزارة الاقتصاد

نموذج إعلان النشر عن التجديد

تعلن إدارة العلامات التجارية عن تقدم وكيل التسجيل/المالك:
ابوغزاله للملكية الفكرية تي ام بي اجنتس
بنشر طلب تجديد مدة الحماية للعلامة التجارية التالية:
المودعة بالرقم:- 151830
باسم:-السيد / سيدامير حسين كورهلي و السيد / سيد علي كورهلي و السيد / سيد علي شمس خو
صورة العلامة:

JULIE

وعنوانه:-رقم 26، ستريت 5، سبرينج 7، تلال الامارات، دبي، الامارات العربية المتحدة
والمسجلة تحت الرقم: 151830
بتاريخ:2013/02/24

وستظل الحماية نافذة المفعول لمدة عشر سنوات أخرى اعتباراً من تاريخ انتهاء الحماية في:2021/01/18
وحتى تاريخ: 2031/01/18

العدد 13078 بتاريخ 2020/11/3

الإمارات العربية المتحدة
وزارة الاقتصاد

نموذج إعلان النشر عن التجديد

تعلن إدارة العلامات التجارية عن تقدم وكيل التسجيل/المالك:
ابوغزاله للملكية الفكرية تي ام بي اجنتس
بنشر طلب تجديد مدة الحماية للعلامة التجارية التالية:
المودعة بالرقم:- 150416
باسم:-الوطنية للصناعات البتروكيماوية
صورة العلامة:

NATPET

وعنوانه:-الدور الثامن، مركز المستقبل، شارع الامانة، جدة، المملكة العربية السعودية
والمسجلة تحت الرقم: 150416
بتاريخ:2012/09/30

وستظل الحماية نافذة المفعول لمدة عشر سنوات أخرى اعتباراً من تاريخ انتهاء الحماية في:2020/12/09
وحتى تاريخ: 2030/12/09

العدد 13078 بتاريخ 2020/11/3

الإمارات العربية المتحدة
وزارة الاقتصاد

نموذج إعلان النشر عن التجديد

تعلن إدارة العلامات التجارية عن تقدم وكيل التسجيل/المالك:
ابوغزاله للملكية الفكرية تي ام بي اجنتس
بنشر طلب تجديد مدة الحماية للعلامة التجارية التالية:
المودعة بالرقم:- 150686
باسم:- ميكروسوفت كوربوريشن
صورة العلامة:

ALDHABI

وعنوانه:-واحد شارع ميكروسوفت، ريدموند، واشنطن 6399 – 98052، الولايات المتحدة الامريكية
والمسجلة تحت الرقم:150686
بتاريخ:2012/10/03

وستظل الحماية نافذة المفعول لمدة عشر سنوات أخرى اعتباراً من تاريخ انتهاء الحماية في: 2020/12/16
وحتى تاريخ: 2030/12/16

العدد 13078 بتاريخ 2020/11/3

الإمارات العربية المتحدة
وزارة الاقتصاد

نموذج إعلان النشر عن التجديد

تعلن إدارة العلامات التجارية عن تقدم وكيل التسجيل/المالك:
ابوغزاله للملكية الفكرية تي ام بي اجنتس
بنشر طلب تجديد مدة الحماية للعلامة التجارية التالية:
المودعة بالرقم:- 151645
باسم:-سابون سايبرس ليمتد
صورة العلامة:

SABON

وعنوانه:-جي ار. اكسينوبولو، 17، 3106 ليماسول، قبرص
والمسجلة تحت الرقم: 151645
بتاريخ:2013/07/09

وستظل الحماية نافذة المفعول لمدة عشر سنوات أخرى اعتباراً من تاريخ انتهاء الحماية في:2021/01/13
وحتى تاريخ: 2031/01/13

العدد 13078 بتاريخ 2020/11/3

الإمارات العربية المتحدة
وزارة الاقتصاد

نموذج إعلان النشر عن التجديد

تعلن إدارة العلامات التجارية عن تقدم وكيل التسجيل/المالك:
ابوغزاله للملكية الفكرية تي ام بي اجنتس
بنشر طلب تجديد مدة الحماية للعلامة التجارية التالية:
المودعة بالرقم:- 150030
باسم:- دايملير ايه جي
صورة العلامة:

وعنوانه:-مرسيدسشتراسه 137، دي – 70327 شتوتغارت، المانيا
والمسجلة تحت الرقم: 150030
بتاريخ:2012/09/09

وستظل الحماية نافذة المفعول لمدة عشر سنوات أخرى اعتباراً من تاريخ انتهاء الحماية في: 2020/11/30
وحتى تاريخ: 2030/11/30

العدد 13078 بتاريخ 2020/11/3

الإمارات العربية المتحدة
وزارة الاقتصاد

نموذج إعلان النشر عن التجديد

تعلن إدارة العلامات التجارية عن تقدم وكيل التسجيل/المالك:
ابوغزاله للملكية الفكرية تي ام بي اجنتس
بنشر طلب تجديد مدة الحماية للعلامة التجارية التالية:
المودعة بالرقم:- 150660
باسم:- ريجنسي تيز (بي في تي) ليمتد و السيد هيران اجيث كاروناراتني
صورة العلامة:

HYLEYS

وعنوانه:-رقم 74 – 55 فوكسهول لين، كولومبو 02، سيريلانكا ، رقم 2 – 119 كينسي رود، كولومبو 08، سيريلانكا
والمسجلة تحت الرقم:152645
بتاريخ:2013/07/08

وستظل الحماية نافذة المفعول لمدة عشر سنوات أخرى اعتباراً من تاريخ انتهاء الحماية في: 2021/02/03
وحتى تاريخ: 2031/02/03

العدد 13078 بتاريخ 2020/11/3

الإمارات العربية المتحدة
وزارة الاقتصاد

نموذج إعلان النشر عن التجديد

تعلن إدارة العلامات التجارية عن تقدم وكيل التسجيل/المالك:
ابوغزاله للملكية الفكرية تي ام بي اجنتس
بنشر طلب تجديد مدة الحماية للعلامة التجارية التالية:
المودعة بالرقم:- 150645
باسم:- ريجنسي تيز (بي في تي) ليمتد و السيد هيران اجيث كاروناراتني
صورة العلامة:

HYLEYS

وعنوانه:-رقم 74 – 55 فوكسهول لين، كولومبو 02، سيريلانكا ، رقم 2 – 119 كينسي رود، كولومبو 08، سيريلانكا
والمسجلة تحت الرقم:152645
بتاريخ:2013/07/08

وستظل الحماية نافذة المفعول لمدة عشر سنوات أخرى اعتباراً من تاريخ انتهاء الحماية في: 2021/02/03
وحتى تاريخ: 2031/02/03

ضمن سلسلة مختبر اقتصاد المستقبل

اقتصادية دبي تستضيف ورشة عمل لتسليط الضوء على فرص الرعاية الصحية في مرحلة ما بعد كوفيد-19

•• دبي-الفجر:

عقدت اقتصادية دبي مؤخرًا ورشة عمل حول قطاع الرعاية الصحية، بهدف تسليط الضوء على الفرص الفريدة المتاحة للقطاعين العام والخاص، وذلك للتعاون والمشاركة في تشكيل ملامح قطاع رعاية صحية ذكي ومستدام في إمارة دبي، لا سيما في أعقاب التفشي العالمي لجائحة كوفيد-19 المستجد.

وتأتي الورشة كجزء من سلسلة ورش "مختبر اقتصاد المستقبل" التي أطلقتها اقتصادية دبي كمبادرة استراتيجية للتواصل مع القطاع الخاص والهيئات التنظيمية والأوساط الأكاديمية، إلى جانب استكشاف الفرص الاقتصادية المستقبلية. وقد ناقشت الورشة الأخيرة الكيفية التي يمكن لدبي من خلالها تسريع وتيرة النمو المحلي لسلاسل التوريد في قطاع الرعاية الصحية، بالإضافة إلى تعزيز التحول الرقمي لخدمات الرعاية الصحية.

على الصعيد العالمي، شهدت مختلف القطاعات الفرعية التابعة لقطاع الرعاية الصحية تأثيراً متفاوتاً بتداعيات جائحة كوفيد-19، وشهد قطاع الصحة الرقمية على وجه الخصوص نموًا متسارعًا نتيجة للجائحة. وقد نما تبني الخدمات الصحية عن بعد بنسبة 10٪ خلال العام 2020، حيث يفضل المرضى تلقي الاستشارات الطبية عبر الإنترنت. وفي الوقت ذاته، كشفت جائحة كوفيد-19 أيضًا عن نقاط ضعف تعاني منها سلاسل توريد الرعاية الصحية العالمية. كما أدت التحديات المتعلقة بتوفير المعدات الطبية، والتسابق نحو تطوير اللقاحات إلى تسليط الضوء على أهمية خلق التعاون من خلال سلاسل التوريد القوية.

وشهدت إمارة دبي نمواً كبيراً في الطلب على خدمات الرعاية الصحية عالية الجودة، مدفوعًا بعدة عوامل، أبرزها التطور السريع الذي تشهده الإمارة على المستوى الحضري، وتزايد عدد السكان، وانتشار أمراض نمط الحياة، وتدفق السياحة العلاجية، والتأمين الصحي الإلزامي. وأسهمت ورشة العمل في استكشاف المستقبل لقطاع الرعاية الصحية في دبي، وعلى وجه الخصوص مزودي خدمات الرعاية الصحية ومصنعي الأدوية ومصنعي المعدات الطبية ومزودي الخدمات الصحية الرقمية، وذلك استناداً على تداعيات الجائحة والفرص الاقتصادية والتجارية الناشئة.

وتمثّل التركيز الرئيسي لورشة العمل على الجمع بين أصحاب المصلحة من الجهات الحكومية والقطاع الصحي والمجتمع المدني، وذلك لمواجهة التحدي المتمثل بـ: "كيف يمكن لدبي تسريع سلاسل التوريد والرقمنة في قطاع الرعاية الصحية المحلية؟"، وقد تم دعوة المشاركين لمناقشة أبرز التحديات والفرص والمبادرات التي من شأنها تحديد مستقبل نموذج الرعاية الصحية في الإمارة، بما في ذلك: فرص الرعاية الصحية التي يمكن لدبي الاستفادة منها بأعلى تأثير ممكن، والمتطلبات الرئيسية للانتقال من نموذج يغلب عليه الطابع التقليدي إلى نهج مستقبلي، إلى جانب أهم المبادرات التي يمكن لدبي تنفيذها لبناء نظام بيئي ذكي للرعاية الصحية.

وأجمع المشاركون في ورشة العمل على الحاجة الملحّة إلى إعادة تشكيل قوالب ونماذج تقديم خدمات الرعاية الصحية لتكون أكثر استجابة واستباقية لمواجهة التحديات المستجدة. وتضمنت التحديات التي تم مناقشتها تحسين مستوى نظام الرعاية الصحية في دبي، معالجة المبالغة والإفراط المحتمل في فواتير المرضى والدافعين، وتحويل العلاقة بين الطبيب والمريض من كونها تتمحور حول الزيارة إلى علاقة منزلية.

ومن أبرز الحلول والفرص التي تم اقتراحها خلال ورشة العمل، زيادة الاستثمار في البحث والتطوير الطبي في المنطقة، فرض إطار عمل أخلاقي، الرعاية الصحية الهجينة. إلى جانب ذلك فإن هناك حاجة متزايدة لتطوير أطر عمل وأنظمة وسياسات قوية في مجال الصحة الرقمية ونماذج الشراكة بين القطاعين العام والخاص. كما أن هناك فرصة أخرى للنمو تتمثل في التصنيع في الرعاية الصحية، حيث يتم استيراد نحو 80% من المنتجات الدوائية أو الطبية في دبي وبقية دول منطقة الشرق الأوسط، مما يزيد من الضغط على تكاليف الرعاية الصحية. وعلى المدى الطويل يمكن لدبي أن تنوع أكثر في مجالات جديدة بإنشاء مراكز بحث وتطوير محلية وتصنيع الأدوية.

وقال محمد شاعل السعدي، المدير التنفيذي لقطاع الشؤون الاستراتيجية المؤسسية في اقتصادية دبي: "تتمتع دبي بفرص هائلة للاستفادة بشكل أكبر من رقمنة قطاع الرعاية الصحية، وأنا متحمس جداً لرؤية العديد من الأفكار حول كيف يمكن لإمارة دبي أن تشكل سرير اختبار للابتكار الرقمي الجديد في الرعاية الصحية، ونماذج الأعمال الجديدة. سيساهم هذا بشكل كبير في قطاع الرعاية الصحية والتكنولوجيا الطبية الجاهز للمستقبل لصالح المقيمين والسياح على حد سواء. أشكر جميع المشاركين في هذه الورشة على مساهماتهم القيمة».

من جانبها قالت الدكتورة ابتسام البستكي، مديرة إدارة الاستثمار والشراكة مع القطاع الخاص في هيئة الصحة بدبي: "شكّلت الورشة تفاعلًا مثمرًا، مع التركيز على برنامج "شهادة الحاجة" الذي يمكّن ويضمن استقرار واستدامة الرعاية الصحية عالية الجودة، مما يؤدي إلى تحسينات في تغطية الخدمات غير المتوفرة. يجب أن تستمر الحكومة والقطاع الخاص في العمل معًا بشكل وثيق لتطوير مبادرات في قطاع الرعاية الصحية، مثل برنامج شهادة الحاجة، والحفاظ على الوصول إلى الخدمات المتخصصة وتجربة المريض كأولويات».

يشار إلى أن ورش عمل "مختبر اقتصاد المستقبل" تعدّ جزءًا من مبادرة "كوفيكسيت" التي تهدف إلى وضع خارطة طريق للخروج من كوفيد-19، وتحديد الفرص الجديدة لتشكيل مستقبل القطاعات الحالية والناشئة بحلول عام 2030. وتغطي ورش العمل القادمة ضمن السلسلة، مواضيع مثل التصنيع عالي التقنية، العقارات، تكنولوجيا الزراعة والخدمات الغذائية، والاقتصاد الرقمي.

المحميات الطبيعية تعزز السياحة البيئية في عجمان

•• عجمان- وام:

أكد سعادة صالح محمد الجزيري مدير عام دائرة التنمية السياحية بعجمان حرص إمارة عجمان على تطوير السياحة بأنواعها المتعددة ومنها "السياحة الخضراء" الصديقة للبيئة والتي تمكن الزوار من الاستمتاع بالطبيعة وفي نفس الوقت الحفاظ عليها كما هي من أجل الاستدامة وحماية الحياة البرية للأجيال القادمة. وكشف الجزيري في تصريح لوكالة أنباء الإمارات "وام" إلى أن الدائرة تعمل على زيادة الوعي بالمنتج السياحي وتسليط الضوء على المعالم السياحية المميزة التي تزخر بها عجمان ومن بينها المحميات الطبيعية، كما تستعد لإطلاق العديد من الفعاليات والأنشطة الترفيهية والثقافية والمشاريع المتنوعة لتعزيز قطاع السياحة في الإمارة وصولا إلى سياحة مستدامة تماشيا مع رؤية عجمان 2021 . ولفت في هذا الصدد إلى "محمية الزوراء" التي تعد من أهم الوجهات السياحية الترفيهية والتعليمية في عجمان ومحمية النسيم البرية التي يتم تطويرها حاليا وتجمع ما بين المناظر الطبيعية البديعة ومشاهد من الحياة البرية النادرة .

وتتميز "محمية الزوراء" بغابات القرم الطبيعية على مساحة مليون متر مربع وتقطنها العديد من الفصائل البرية والبحرية، وتشكّل موطنا لأكثر من 102 فصيلة من الطيور المحلية والمهاجرة، بما في ذلك طيور الفلامينجو الوردية التي يمكن مشاهدتها على مدار السنة ومالك الحزين والبلشون.

وتقع المحمية شمال المدينة وتتصل مباشرة بشارع الشيخ محمد بن زايد، وتعدّ جزءاً من مجمع الزوراء وهو مشروع جديد يتميز بوجود ملعب جولف عالمي بـ 18 حفرة، ويمتد على محاذاة الواجهة البحرية بطول 12 كيلومترا وامتداد 1.6 كيلومتر على طول الشواطئ الرملية.

وتوفر هذه المحمية الطبيعية بيئة مثالية لممارسة العديد من الأنشطة المائية الشيقة بفضل امتدادها على طول 7 كيلومترات من الواجهة البحرية وكيلومترين من الشاطئ وخور خاضع لحركة المد والجزر. وحرصت دائرة السياحة بعجمان على توفير قوارب صديقة للبيئة لاستكشاف شجيرات القرم والتجديف بجانبها بزورق "كايك" حيث تساعد المياه الهادئة وشبكة القنوات على التجديف حتى المبتدئين.

كما تعمل الدائرة باستمرار على تطوير محمية النسيم الطبيعية والواقعة في سهول المنامة بمساحة إجمالية تبلغ مليوناً و186 ألفاً و310 أمتار مربعة، وتضم عددا كبيرا من أشجار السمر والنباتات وبعض الأشجار البيئية الصغيرة ونباتات المرخ إضافة إلى العديد من الزواحف والحيوانات والطيور المتنوعة التي ستعد أحد المتنزهات الخضراء الوارفة ومشتلاً خصباً ومركزاً تعليمياً مهم لعمل أهم الدراسات البيئة بالدولة.

حرة الحمرية تعزز مكانتها وجهة رائدة للمستثمرين رغم تحديات كورونا

•• الشارقة-وام:

أظهرت جائحة كوفيد-19 أهمية المناطق الحرة في كونها أداة جذب للاستثمارات وتحفيز التجارة والنمو الاقتصادي من خلال مرونتها في التعامل مع المتغيرات السريعة التي فرضتها الجائحة على الاقتصاد العالمي . وتُجسد هيئة المنطقة الحرة بالحمرية في الشارقة ذلك من خلال الدور الذي قامت به خلال الأشهر الثمانية الماضية عبر تعزيز تنافسية الشركات العاملة تحت مظلتها وتوفير بيئة داعمة لأعمالهم للتغلب على التحديات ولضمان استمرارية الأعمال خلال فترة التعافي.

هذا النجاح الذي حققته المنطقة الحرة بالحمرية خلال العام الجاري عكسته الاتفاقيات ومذكرات التفاهم التي أبرمت منذ شهر مارس وحتى منتصف أكتوبر الماضي والتي بلغ عددها 6 اتفاقيات تنوعت مابين توسعة لشركات تتخذ من المنطقة مقرا لها أو أخرى تنضم إليها ونتج عنها استثمار 2 مليون و690 الف قدم مربع في دلالة على الجاذبية المتزايدة للمنطقة وأهميتها كنقطة للانطلاق والتوسع في أسواق منطقة الشرق الاوسط وافريقيا وتعزيزا لمكانة الشارقة كوجهة للاستثمارات الخارجية.

ففي شهر مارس انضمت شركة "العرب والهند سبايسز" إلى مجموعة الشركات المستثمرة في مشروع مجمع الشارقة للأغذية "فود بارك" التابع للهيئة بقيمة استثمارية بلغت 150 مليون درهم حيث شمل استثمار الشركة بناء 12 صومعة "مستودع" لتخزين الحبوب بطاقة استيعابية 52،000 طن متري تم تشييدها على مساحة 300،000 قدم مربع .و يعد هذا المشروع الأول من نوعه في منطقة الشرق الأوسط وشمال أفريقيا كمخزن للحبوب يستوعب هذه الكمية التي تغطي احتياجات الاستهلاك في دولة الإمارات العربية المتحدة من حبوب البقول والعدس لمدة 6 أشهر.

وفي شهر يوليو ضاعفت شركة "جرين بتروكام" للمنتجات البتروكيماوية والتي تتخذ من حرة الحمرية مقرا لها من قدراتها التخزينية الحالية إذ تمت إضافة مساحات جديدة من الأراضي تقدر بـ 200 ألف قدم مربع وتمتلك الشركة حاليا طاقة إنتاجية تقدر بـ 800 طن متري في اليوم من منتجات بترولية متعددة كما تعمل بسعة تكرير إجمالية تبلغ 2.1 مليون برميل سنوياً وتتضمن منتجاتها "النافثا والكيروسين وزيت الغاز وزيت الوقود" بالإضافة إلى إنتاج المذيبات مثل "الهيدروكربونات الأليفاتية ومادة وايت سبيريت والزيت المعدني وغيرها من المنتجات البترولية.

وفي شهر أغسطس أعلنت مجموعة شركات "أورينت سورس هونغ كونغ « OSHK المجموعة العالمية المتخصصة في قطاع التجارة والتمويل وإصلاح السفن وتقديم الخدمات اللوجستية عن افتتاح أول منشاة تجارية بحرية متعددة الأغراض على مساحة إجمالية تقدر بـ 247،570 قدما مربعا في ميناء الحمرية بالشارقة وتستهدف عبر مشروعها الجديد تنفيذ

مشاريع الطاقة والبنية التحتية في دولة الإمارات ودول مجلس التعاون الخليجي وستتخصص في قطاع النفط والغاز إلى جانب إدارة منصة تداول بترولية خاصة بالشركات الكبرى والتي أطلقتها بالتعاون مع المنطقة الحرة بالحمرية.

وفي نفس الشهر أيضا تم الإعلان من قبل مصنع منتجات الألبان الإيطالية / Italian Dairy Products/ الذي يتخذ من مجمع الشارقة للأغذية "فود بارك" مقرا لعملياته عن مضاعفة مساحة مصنعه الإجمالي إلى 26 الف قدم مربع ليغدو المصنع الجديد واحدا من أكبر مصانع انتاج الاجبان الايطالية على مستوى الدولة حيث يستهلك سنويا حوالي 4،800 طن من الحليب لإنتاج حوالي 500 طن من الأجبان الإيطالية الطازجة الموزاريلا وبوراتا وسكامورزا وريكوتا .

وشهد شهر سبتمبر توقيع الهيئة مذكرة تفاهم مع شركة "لامبريل Lamprell» المتخصصة في مجال توفير الخدمات الهندسية والتصنيع والمقاولات لصناعات الغاز والنفط نصت على استئجار الشركة لأرض جديدة في المنطقة الحرة تقدر مساحتها بحوالي 1.36 مليون قدم مربع وتمتلك شركة "لامبريل" المدرجة في بورصة لندن خبرات تصل إلى أكثر من 40 عاماً في مجال المشاريع الهندسية والصناعية المتعلقة بقطاع الغاز والنفط.

ومؤخرا وقعت الهيئة اتفاقية تعاون مع شركة ألوكور «Alucor» المتخصصة في مجال الهندسة والتصنيع والبناء والمشتريات بقطاع النفط والغاز استثمرت بموجبها الشركة أراض لتشييد منشآت لها على رصيف الميناء الداخلي بحرة الحمرية بمساحة تبلغ نحو 555،418 قدما مربعا. و قال سعادة سعود سالم المزروعي مدير هيئة المنطقة الحرة بالحمرية لوكالة أنباء الإمارات / وام / إن نجاح المنطقة في استقطاب شركات نتج عنها استثمار 2 مليون و690 الف قدم مربع يعد حافزا لنا لتحديد الأهداف المستقبلية ورسم سياسات ومنهجيات طويلة الأمد من خلال التركيز بشكل أكبر وأكثر ابتكارا لتعزيز مرونة عملياتنا وقدرتها على التأقلم والتكيف مع أية ظروف تطرأ لتظل المنطقة الحرة بالحمرية قوة دافعة للنمو الاقتصادي وعنصرا حاسما في الانفتاح الاقتصادي الذي يجذب رأس المال إلى إمارة الشارقة بما يؤكد مكانتها كوجهة عالمية مفضلة للاستثمار وتأسيس الأعمال.

وأضاف المزروعي :منذ بدء تداعيات جائحة كوفيد-19 وضعنا تعزيز تنافسية الشركات العاملة أولوية لا نحيد عنها لأن الروابط التي تجمعنا مع مستثمرينا تعد جزءا أساسيا من رسالتنا وجهودنا بتوفير بيئة حاضنة لأعمالهم الى جانب التزامنا بتطبيق التوجيهات الحكيمة لصاحب السمو الشيخ الدكتور سلطان بن محمد القاسمي عضو المجلس الأعلى حاكم الشارقة من خلال توفير أفضل الخدمات والمزايا للمستثمرين والعمل على تهيئة بيئة عمل مثالية تحقق أهدافهم وتعزز تنافسيتهم وقدرتهم على النمو والتطور وهذا الالتزام الذي نؤدية أمام الشركات عزز من الثقة العميقة والسمعة العالمية التي تتمتع بها حرة الحمرية كوجهة رائدة للمستثمريين العالميين والمحليين.

وتعد المنطقة الحرة بالحمرية ثاني أكبر منطقة حرة في دولة الإمارات العربية المتحدة كما تعد أيضا من أكبر المناطق الصناعية الحرة في الدولة حيث تضم أراض صناعية وتجارية وتتميز بمرافق حديثة تعزز من خطط التوسع الخارجي للمستثمرين فيها خصوصا في الاستيراد وإعادة التصدير إلى أسواق العالم .

اقتصادية دبي: مجتمع الأعمال يحافظ على أعلى مستويات الالتزام بالتدابير الاحترازية لليوم الثاني على التوالي

•• دبي-الفجر:

أظهرت جولات الرقابة الميدانية التي تنظمها بشكل يومي فرق التفتيش التابعة لقطاع الرقابة التجارية وحماية المستهلك في اقتصادية دبي، التزاماً تاماً من قبل مجتمع الأعمال بالشروط والتدابير والإجراءات الاحترازية المعمول بها في الإمارة للحد من كوفيد-19 المستجد.

ولليوم الثاني على التوالي، لم يتم تسجيل أي مخالفات أو تنبيهات بحق منشآت تجارية، في حين بلغ عدد المنشآت المستوفية للشروط والإجراءات 648 منشأة، وذلك بعد سلسلة من الجولات التي اشتملت على العديد من المراكز التجارية والأسواق المفتوحة في مختلف أنحاء الإمارة.

وأشادت اقتصادية دبي بالجهود المبذولة من مختلف الفئات، للعمل على تطبيق الإجراءات الاحترازية، بما فيها الالتزام بمسافة التباعد الجسدي، وارتداء الكمامات، وغيرها. داعية إلى ضرورة المحافظة على هذا النهج والمسار، الذي من شأنه أن يصل بالإمارة إلى برّ الأمان، ويحافظ على دوران عجلة الاقتصاد، مع الحفاظ أيضاً على صحة وسلامة الجميع.

وتشدد اقتصادية دبي، على ضرورة مساهمة فئات وشرائح المجتمع كافة، في الحفاظ على المكتسبات التي حققتها إمارة دبي خلال المرحلة الراهنة، رغم التحديات الكبيرة والعالمية بسبب الجائحة الصحية. ويعود الفضل في ذلك إلى توجيهات القيادة الرشيدة، التي أسهمت في تحقيق إمارة دبي للعودة التدريجية وصولاً إلى ممارسة الأنشطة الاقتصادية بشكل طبيعي وآمن. مشيرة إلى أنها لن تتهاون مع المخالفات والتجاوزات التي يتم رصدها أو الإبلاغ عنها من قبل جمهور المستهلكين والمتعاملين.

وتدعو اقتصادية دبي مختلف فئات الجمهور، إلى ضرورة الإبلاغ عن أي حالات أو ظواهر سلبية مخالفة للتدابير والإجراءات الاحترازية، عبر تطبيق مستهلك دبي المتوفر على متاجر آبل وغوغل وهواوي أو بالاتصال على 600545555 أو عبر الموقع الإلكتروني consumerrights.ae.

بورصة دبي للذهب والسلع تسجّل ارتفاعا ملحوظا في تداول أزواج العملات الرئيسية الستة G6 وعقود الفضة الآجلة

•• دبي-الفجر:

واصلت بورصة دبي للذهب والسلع تسجيل نمواً قوياً خلال شهر أكتوبر، حيث حققت منتجات أزواج العملات الرئيسية الستة G6 أداءً متميزاً خلال هذا الشهر في أحجام التداول بالمقارنة مع الفترة نفسها من العام الماضي، وبنسبة بلغت 378% منذ بداية العام حتى تاريخه. ومن بين أزواج العملات الرئيسية الستة G6، حققت العقود الآجلة لليورو والجنيه الإسترليني أقوى مستويات الأداء مسجلةً نمواً كبيراً على أساس سنوي بنسبة 67%، و392% على التوالي.

واستمر اهتمام المشاركين في السوق خلال الشهر الماضي بالأصول الآمنة البديلة، حيث سجلت البورصة ارتفاعاً كبيراً في تداول منتج عقود الفضة الآجلة مع نمو أحجام التداول بنسبة 99% على أساس سنوي مقارنة بالفترة نفسها من العام الماضي.

وسجلت أيضاً البورصة أعلى أحجام تداول وقيمة ومعدل اهتمام مفتوح لمنتج العقود الآجلة المتجددة للجنيه الاسترليني، مع تداول 2142 عقداً بقيمة 28 مليون دولار أمريكي منذ إطلاقها في شهر يوليو الماضي، وهو ما يؤكد من جديد على رغبة المشاركين في السوق بالاستفادة من فرص المرابحة. وسجل العقد الأسبوعي الآجل للروبية الهندية ثاني أعلى قيمة تداول منذ بداية العام 2020 مع نمو متوسط حجم التداول اليومي بواقع 495 على أساس سنوي.

وقال ليس ميل، الرئيس التنفيذي لبورصة دبي للذهب والسلع: "سجلنا خلال شهر أكتوبر اهتماماً قوياً في منتجات العملات والمعادن الثمينة، وهو ما يؤكد على قوة منتجاتنا وقدرتنا على تعزيز السيولة والتحوط من المخاطر بالنسبة للمستثمرين والمشاركين في السوق. وبينما تقترب بورصة دبي للذهب والسلع من الاحتفال بمرور 15 عاماً على تأسيسها هذا الشهر، إننا على المسار الصحيح للاستمرار في النمو القوي وتزويد أعضائنا والمشاركين في السوق بمنتجات فعّالة تساعدهم في إدارة المخاطر بكفاءة وتلبية احتياجات التحوط والتداول الخاصة بهم، لا سيما في وقت هم في أمسّ الحاجة لذلك».

دائرة الإحصاء والتنمية المجتمعية تطلق أعمال المسح الاقتصادي لإمارة الشارقة لعام 2019

•• الشارقة -وام:

اطلقت دائرة الإحصاء والتنمية المجتمعية أعمال "المسح الاقتصادي" لإمارة الشارقة لعام 2019 مؤخرا حيث سيغطي المسح كافة المنشآت في جميع المناطق الإدارية إضافةً إلى المناطق الحرة في الإمارة .

واكد سعادة الشيخ محمد بن حميد القاسمي رئيس دائرة الإحصاء والتنمية المجتمعية أن تعاون المنشآت مع هذا المسح سيساهم في بيان الوضع الاقتصادي الحالي وبناء منظومة متكاملة من المؤشرات لقياس الناتج المحلي الإجمالي للإمارة.

ووجه القاسمي شكره وامتنانه لكافة المنشآت الاقتصادية التي شاركت في المسح الاقتصادي للأعوام 2017 -2018 والذي نفذته الدائرة لأول مرة في الامارة حيث كان لاستجابتهم الأثر الكبير في إلقاء الضوء على واقع قطاع الأعمال واحتياجاته في ظل التحديات والمتغيرات التي قد تؤثر على المسيرة التنموية المستدامة.

كما أعرب عن رضاه عن نتائج مسح 2017 و 2018 حيث ارتفع الناتج المحلي لإمارة الشارقة ارتفاعا لافتا بعد أن كان مبنياً فقط على مؤشرات وتقديرات إحصائية فبلغ عام 2017 -119.980 مليار درهم بعد أن كان 92.704 مليار درهم وصولا الى 123.325 مليار درهم في العام 2019 . و أضاف أن نتائج المسح الاقتصادي أظهرت توزيع المنشآت العاملة وفق حجم العمالة والنشاط الاقتصادي و بيان تعويضات العاملين من رواتب وأجور ومزايا عينية ونقدية إلى جانب حجم الأنشطة الاقتصادية المختلفة و قيمتها المضافة بالنسبة للناتج المحلي كما ساهمت نتائج المسح ببيان واقع حجم رأس المال المستثمر في كل قطاع اقتصادي والتكوين الرأسمالي لكافة الأنشطة الاقتصادية.

يشار الى أن المسح الاقتصادي من أهم الدراسات الاحصائية التي تستخدمها الحكومات لقياس الناتج المحلي الاجمالي GDP واستخدامها في مجالات التخطيط ورسم السياسات التنموية بغرض إيجاد الحلول والبدائل المناسبة.

الفجر
28

برئاسة منصور بن زايد.. المصرف المركزي يستعرض خطة الدعم الاقتصادي للحد من تداعيات كوفيد 19

•• أبوظبي-وام:

عقد مجلس إدارة المصرف المركزي اجتماعه الدوري امس في قصر الوطن برئاسة سمو الشيخ منصور بن زايد آل نهيان نائب رئيس مجلس الوزراء وزير شؤون الرئاسة.

حضر الاجتماع معالي عبدالرحمن صالح آل صالح، نائب رئيس مجلس الإدارة، ومعالي عبد الحميد محمد سعيد الأحمدي، محافظ المصرف ، وكل من أعضاء مجلس الإدارة يونس حاجي الخوري، خالد محمد سالم بالعمى، وخالد أحمد الطاير، وعلي محمد المداوي الرميثي.

ووافق المجلس على سياسة الاستثمار الخاصة بالمصرف المركزي بما في ذلك المواصفات الفنية، ومعيار توزيع الأصول الاستراتيجية، والميزانية القصوى للمخاطر،على أن تتولى دائرة إدارة المخاطر والامتثال وضع الترتيبات المؤسسية لاستيعاب ومراقبة سياسة الاستثمار الجديدة بما تشمله من تحليل المخاطر والأداء، وأن تضع دائرة المالية الترتيبات المحاسبية وتدابير الحفظ الأمين اللازمة لتسهيل سياسة الاستثمار الجديدة، كما تتولى دائرة إدارة الاحتياطيات تفعيل سياسة الاستثمار بالاتصال الكامل مع لجنة النقد والاحتياطيات «MRC»، ووضع خطة التنفيذ.

واطلع المجلس على تقرير حول مستجدات برنامج خطة الدعم الاقتصادي الموجهة «TESS»، الذي نجح في الحدّ من تداعيات جائحة "كوفيد 19"، عبر تخفيف ضغوط التمويل والسيولة، وتعزيز قدرة الإقراض، ومعالجة التحديات التشغيلية.

ووفق أحدث البيانات، استفاد من برنامج تأجيل القروض ما يفوق 310.000 من عملاء الخدمات المصرفية للأفراد، ونحو 10.000 شركة صغيرة ومتوسطة، وأكثر من 1500 شركة من القطاع الخاص.

وأوصى المجلس بإعادة تقييم التطورات في شهري مارس وأبريل 2021 مع مناقشة الحاجة إلى مزيد من التمديد لبرنامج خطة الدعم الاقتصادي الموجهة «TESS» في تلك المرحلة إذا اقتضى الأمر.

وبحث الاجتماع أيضا خطة التنفيذ التدريجي لمعايير "بازل" على ثلاث مراحل، الأولى تخص الربع الثاني لعام 2021، والثانية ترتبط بالربع الرابع من 2021، بينما تتعلق المرحلة الثالثة بالربع الثاني لعام 2022.

واستمع الحاضرون إلى تقرير من معالي المحافظ بشأن خارطة الطريق الخاصة بالخمسين عاما المقبل، التي تمحورت حول تعزيز الاستقرار النقدي والمالي من خلال الإشراف الفعّال، والإدارة الحكيمة للاحتياطيات، والبنية التحتية المالية القوية، بما يتماشى مع أفضل الممارسات والمعايير العالمية، ويحقق هدف المصرف بأن يكون رائدا في الابتكار لدعم التحول الرقمي في دولة الإمارات.

وفي ختام الاجتماع شكر سمو الشيخ منصور بن زايد آل نهيان رئيس مجلس إدارة المصرف المركزي الأعضاء على مجهوداتهم، مُوجّها سموه بضرورة تكثيف العمل من أجل تحقيق الأهداف المنشودة تماشيا مع تطلعات القيادة الرشيدة.

25 صندوقاً استثماريا محليا وأجنبيا ذات الاعتراف المتبادل تعمل في الأسواق الإماراتية

•• أبوظبي-وام:

وصل عدد الصناديق الاستثمارية المحلية والأجنبية ذات الاعتراف المتبادل المقيدة لدى هيئة الأوراق المالية والسلع 25 صندوقا، مسجلة بذلك نموا منذ بداية العام الجاري، مما يعد مؤشرا على مدى جاذبية الأسواق الإماراتية لهذا النوع من الاستثمار . وكان العام الجاري شهد دخول العديد من الصناديق الاستثمارية الى الأسواق المحلية، في خطوة من شأنها تعزيز العمل الاستثماري المؤسسي في هذه الأسواق . كذلك فقد جرى الترخيص لصناديق أجنبية ضمن آلية الاعتراف المتبادل التي جرى التوصل إليها العام الماضي بين الهيئة وسوق أبوظبي العالمي وسلطة دبي للخدمات المالية .

ويظهر استعراض قائمة الصناديق الاستثمارية المحلية العاملة في الأسواق تنوع اهتماماتها بين الاستثمار في الأسهم والعقار وغيرها من الأصول الأخرى . وقال وائل أبو محيسن الخبير المالي إن المرحلة الأخيرة ساهمت في خلق المزيد من الفرص الاستثمارية في الأسواق الإماراتية مما شجع المؤسسات على تأسيس العديد من الصناديق الاستثمارية وذلك بالإضافة إلى الصناديق التابعة لبعض البنوك المحلية.

وأوضح ابومحيسن أن زيادة عدد الصناديق الاستثمارية في الأسواق له انعكاسات إيجابية كثير ومنها زيادة فاعلية الاستثمار المؤسسي خاصة في الأسواق المالية مما يزيد من جاذبيتها مقارنة مع غيرها من أسواق المنطقة. وبرغم عدم توفر أرقام رسمية عن قيمة الأصول التي تديرها هذه الصناديق إلا أن المعطيات الأولية المستقاة من بياناتها المالية تشير إلى أن هذه الأصول تتجاوز 2 مليار درهم، وهي مرشحة للارتفاع خلال الفترة القادمة. ومن أهم البنوك التي تمتلك صناديق استثمارية في الأسواق المالية بنك أبوظبي الأول وبنك أبوظبي التجاري وغيرها من البنوك الوطنية الأخرى. وكان العام الجاري شهد دخول صناديق المؤشرات المتداولة إلى الأسواق المالية ومنها صندوق شيميرا ستاندرد أند بورز الإمارات شريعة المتداولة، وهو ما أسهم في زيادة قيمة السيولة المتداولة وقلل من هامش تذبذب الأسواق ونسبة المخاطرة للاستثمار فيها . يشار إلى أن صناديق الاستثمار سواء كانت محلية أو أجنبية تلعب دورا محوريا في أسواق المال كونها أداة مناسبة وفعّالة لتجميع المدخرات واستثمارها بواسطة صغار المستثمرين ومن ثم فإنها تسهم بشكل فعال في تنشيط الأسواق المالية .

أسواق الأسهم تكسب 1.2 مليار درهم

•• أبوظبي -وام:

عادت أسواق المال الإماراتية الى مسارها الصاعد في جلسة منتصف الأسبوع وسط تحسن حجم السيولة المتداولة التي ضختها المؤسسات . وفي ختام التعاملات ربحت القيمة السوقية لأسهم الشركات المتداولة نحو 1.2 مليار درهم . وكان المؤشر العام لسوق دبي المالي ارتفع بنسبة 0.60% بالغا مستوى 2165 نقطة في حين أغلق المؤشر العام لسوق أبوظبي للأوراق المالية عند 4636 نقطة بزيادة نسبتها 0.07 % مقارنة مع ليوم السابق . وكما جرت العادة فقد تولت شريحة من الأسهم القيادة ضمن قطاعي العقار والبنوك مسيرة الدعم في الأسواق المالية حيث استقطبت الجزء الأكبر من السيولة المتداولة . وارتفع سهم بنك الإمارات دبي الوطني الى 9.46 درهم فيما وصل سهم إعمار العقارية إلى 2.60 درهم.وسجل سهم ارامكس 4.05 درهم وسهم داماك 1.11 درهم وتبريد 2.50 درهم . وفي سوق العاصمة ارتفع سهم بنك أبوظبي الأول الى 11.42 درهم في حين بلغ سهم الدار العقارية مستوى 2.68 درهم وطيران ابوظبي 3.15 درهم . وبلغت قيمة الصفقات المبرمة في الأسواق نحو550 مليون درهم في حين وصل عدد الأسهم المتداولة 200 مليون سهم نفذت من خلال 5232 صفقة.

85.3 جيجاوات ساعة إجمالي الطاقة الكهربائية المولدة في أبوظبي خلال 2019

أبوظبي تشهد نموا على الطلب في قطاع الكهرباء يواكب معدلات النمو الاقتصادي

تعزيز استخدام التكنولوجيا الحديثة في مختلف مراحل إنتاج الكهرباء وتوزيعها

•• أبوظبي-وام:

كشفت دائرة الطاقة في أبوظبي أن إجمالي الطاقة المولدة في الإمارة بلغ 85،318 جيجاوات ساعة بزيادة قدرها 1.33% مقارنة بعام 2018، فيما بلغ إجمالي القدرة الإنتاجية 17،636 ميجاوات في عام 2019 بزيادة قدرها 6% مقارنة بعام 2018 الذي بلغ إجمالي الإنتاج خلاله إلى 16،623 ميجاوات وذلك استنادا إلى التقارير والمستندات التنظيمية التي تلقتها الدائرة من الشركات المرخصة والعاملة في قطاع الكهرباء بالإمارة على مدار عام كامل.

وقال سلطان ناصر الشكيلي مدير إدارة التعرفة والتسعير- الطاقة في تصريح لوكالة أنباء الإمارات (وام) إن قطاع الكهرباء يحظى بأهمية كبيرة ضمن منظومة الطاقة في أبوظبي كونه المحرك الأساسي لكافة عمليات التشغيل في مختلف القطاعات ولا سيما القطاعات الصناعية و السكنية، وتشهد أبوظبي نمواً على الطلب في قطاع الكهرباء نتيجة لمعدلات النمو الاقتصادي وهو ما يدفعنا إلى تطوير المزيد من السياسات والقوانين المنظمة لقطاع الكهرباء على مستوى كافة الجهات المرخصة في الإمارة، والتي تضمن أيضاً تقديم خدمات تتميز بأعلى درجات الجودة والكفاءة في كل الأوقات».

وأضاف الشكيلي أن قطاع الكهرباء في أبوظبي يتميز بالمتانة والمرونة العالية، والقدرة الإنتاجية الكبيرة التي تستطيع سد احتياجات مختلف القطاعات، ومن أجل تعزيز قدرة القطاع بشكل مستمر، نحرص على تعزيز استخدام التكنولوجيا الحديثة في مختلف مراحل إنتاج الكهرباء وتوزيعها ومن خلال تعزيز البنية التحتية، بما في ذلك المرافق والمباني، كما نعول بشكل كبير على إحداث طفرة في توليد الطاقة من المصادر المتجددة والنظيفة من أجل تعزيز جهودنا في تحقيق الاستدامة في كامل قطاع الطاقة في أبوظبي». وفي استعراض لمؤشرات أداء قطاع الكهرباء في إمارة أبوظبي شهد عام 2019 استمرار نمو الطلب على الكهرباء نتيجة لحدوث ارتفاع طفيف في الطلب على الشبكة، بجانب ارتفاع الطلب بنسبة أعلى في صادرات الكهرباء إلى الإمارات الشمالية "المعروفة أيضًا بالطلب الكلي».

وبلغت ذروة إجمالي الطلب على الكهرباء في إمارة أبوظبي 15،223 ميجاواط في 18 يونيو 2019، حيث بلغت ذروة الطلب لشبكة أبوظبي 11،179 ميجاواط بارتفاع نسبته 0.89% عن العام الماضي، بينما بلغت الصادرات إلى الإمارات الشمالية 4،220 ميجاواط، بارتفاع نسبته 3.50% عن العام الماضي أيضاً.

وفيما يتعلق بتقنيات توليد الكهرباء في إمارة أبوظبي .. ساهمت التوربينات الغازية ذات الدورة المركبة بنسبة 85% من إجمالي الطاقة المنتجة كما بلغت حصة محطات التوليد المشترك «Co-gen» والتوربينات الغازية ذات الدورة المفتوحة في توليد الكهرباء 13% فيما ساهمت مصادر الطاقة المتجددة التي تستخدمها شركة شمس للطاقة ومحطة نور أبوظبي بنحو 2% من مزيج توليد الكهرباء في أبوظبي.

وأكدت دائرة الطاقة على أن حصة الطاقة النظيفة ستستمر في النمو في الأعوام القادمة، وذلك في ضوء بدء التشغيل المتوقع لمحطة براكة للطاقة النووية "الواقعة في منطقة الظفرة" حيث سيكون إجمالي الطاقة المنتجة منها في 2021 نحو 1،400 ميجاواط من الكهرباء عند تشغيل المحطة الأولى بكامل طاقتها. مع أربعة مفاعلات APR1400 ، ستكون محطة براكة للطاقة النووية واحدة من أكثر تصميمات المفاعلات النووية تقدمًا من الناحية التكنولوجية في العالم وستلبي أعلى المعايير الدولية للسلامة والأداء.

وأشارت دائرة الطاقة إلى استمرار الاعتماد على الغاز الطبيعي باعتباره نوع الوقود الأكثر استخداماً في القطاع لتوليد الكهرباء وتحلية المياه في أبوظبي، واستمرت شركة أبوظبي الوطنية للبترول "أدنوك" وشركة دولفين المحدودة للطاقة «DEL» في إمداد القطاع بالغاز الطبيعي طوال العام دون الحاجة إلى استخدام أي كمية وقود احتياطية، حيث قامتا بتوريد حوالي 796،289،326 مليار وحدة حرارية بريطانية من الغاز الطبيعي للقطاع أي أقل بنسبة 3% عن العام الماضي "820،751،096 مليار وحدة حرارية بريطانية". كما ارتفعت أحمال شركة أبوظبي للتوزيع خلال فترات ذروة الطلب بنسبة 0.9% مقارنة بعام 2018 لتصل إلى 6،081 ميجاواط في عام 2019، بينما ارتفعت أحمال شركة العين للتوزيع بنسبة 2.4% لتصل إلى 2،376 ميجاواط.

وفيما يخص نقل الطاقة .. تعد شركة أبوظبي للنقل والتحكم "ترانسكو" هي الجهة الوحيدة في أبوظبي المرخص لها بنقل الكهرباء، حيث تُشغل الشركة شبكة الجهد العالي "400-132 كيلوفولت" لنقل كميات كبيرة من الكهرباء من شركات الإنتاج إلى شركات التوزيع والمتعاملين ممن يرتفع لديهم الطلب على الكهرباء المتصلين بشبكة النقل والإمارات الشمالية. كما ترتبط شركة أبوظبي للنقل والتحكم "ترانسكو" أيضا بشبكة الربط الكهربائي الخليجي البالغ جهدها 400 كيلوفولت.

وتمتلك إمارة أبوظبي 468 محطة تحويل رئيسية و36004 محطة توزيع فيما تبلغ أطوال الكابلات الأرضية والخطوط الهوائية 71640 كيلومتر، ويبلغ عدد المتعاملين بشبكة الكهرباء 543950 متعامل. كما أشارت إلى أن شركة أبوظبي للتوزيع وشركة العين للتوزيع تمتلكان وتشغلان شبكة الجهد المتوسط "33-22-11 كيلوفولت" لنقل الكهرباء من شبكة التوزيع إلى المنازل والشركات.

أبوظبي الأول يعلن عن خططه لتوسعة نطاق أعمال المدفوعات

•• أبوظبي - وام:

أعلن بنك أبوظبي الأول عن خططه لتحويل قسم المدفوعات لديه إلى شركة تابعة مملوكة له بالكامل، تعمل انطلاقا من خطط طموحة للتوسع على المستوى الإقليمي.

ويأتي هذا الإعلان في أعقاب الحصول على الموافقات التنظيمية المطلوبة من مصرف الإمارات العربية المتحدة المركزي لتأسيس الشركة.

ويركز قسم المدفوعات في بنك أبوظبي الأول على الاستحواذ المباشر ومعالجة عمليات الدفع والإصدار، مما يمهد الطريق أمام الشركة الجديدة للاستفادة من الخبرات الواسعة للبنك وشبكته ومنصاته التقنية مع منظومة التقنيات المالية الإقليمية، لمساعدة العملاء على تعزيز أدائهم في الاقتصاد الرقمي.

وتقدم الشركة الجديدة دعمها للهيئات الحكومية والتجار والمؤسسات لتعزيز نمو أعمالهم، من خلال تزويدهم بحلول دفع مصممة خصيصا لزيادة القيمة المضافة لأعمالهم كما تتيح لهم التوظيف الأمثل لاستثماراتهم التقنية ومواصلة تحسينها، الأمر الذي سيثمر بدوره عن إثراء تجربة العملاء وتعزيز الكفاءات التشغيلية.

وتم التخطيط لعملية تحويل قسم المدفوعات بهدف الاستفادة من مقومات النمو المتاحة سواء على صعيد فئات العملاء أو الأسواق الجديدة، بالإضافة إلى تسريع التحول الرقمي في بنك أبوظبي الأول وتعزيز مزاياه التنافسية في قطاع المدفوعات، وتحقيق أفضل قيمة ممكنة للمساهمين على المدى الطويل. وتمثل الخطوة رافدا للاستراتيجية الرقمية التي ينتهجها بنك أبوظبي الأول، والتي تركز على اتباع نماذج جديدة للأعمال تقوم على الابتكار والاستفادة من الإمكانات الهائلة التي توفرها البيانات والتطورات التقنية المتسارعة، لتقديم خدمات مالية أكثر أمنا وسلاسة، وتواكب في الوقت ذاته متطلبات القطاع في المرحلة الراهنة.

«سعيد» يوفر خدمات تسهيل لإنجاز معاملات المستثمرين

•• الشارقة-الفجر:

أعلن مركز الشارقة لخدمات المستثمرين (سعيد) التابع لمكتب الشارقة للاستثمار الأجنبي المباشر (استثمر في الشارقة)، عن توفير خدمات "تسهيل" ضمن مبنى المركز في القصباء لإنجاز معاملات المستثمرين المحليين والأجانب الخاصة بـ"تسهيل" بالتعاون مع وزارة الموارد البشرية والتوطين و مركز الثقة تسهيل، والمتضمنة باقة فتح سجل المنشأة و باقة التصاريح.

ويأتي هذا التعاون بهدف توسيع الخدمات المقدمة للمستثمرين في الشارقة لتوفير الوقت والجهد على المستثمرين وتسهيل أعمالهم وإنجاز معاملاتهم ضمن منصة واحدة وبزمن قياسي لا يتجاوز 60 دقيقة بما يلبي جميع احتياجاتهم ومتطلباتهم.

وأكد مروان صالح العجلة، المدير العام لمركز الشارقة لخدمات المستثمرين (سعيد) أن هذه الخدمات الجديدة التي يوفرها مركز (سعيد) للمستثمرين، تجسد رؤيته في تقديم خدمات نوعية ومتطورة لكل ما يتعلق بالمعاملات الحكومية الاستثمارية في إمارة الشارقة، بما يوفر سبل الراحة وخدمات الضيافة الفاخرة لتحقيق السعادة لجميع المتعاملين، انسجاماً مع الجهود الرامية لتحقيق لسعادة المجتمع الإماراتي.

وأضاف العجلة: "يسعى مركز (سعيد) من خلال تعاونه وشراكاته مع عدد من الجهات والمؤسسات الحكومية، لتقديم خدمات ضمن مركز متكامل إيفاءً بوعده بأن يكون محطة مركزية لجميع المستثمرين في الإمارة لإنجاز معاملاتهم في بيئة استثمارية محفزة، ما يعزز المناخ الاستثماري في الإمارة، ويسهم في دعم القطاعات الحيوية التي تحظى باهتمام متزايد من قبل المستثمرين.

ويوفر مركز (سعيد)، بالإضافة إلى خدمات "تسهيل"، الخدمات الخاصة بدائرة التنمية الاقتصادية وهي، تجديد رخصة، مواعيد التقييم الفني، تجديد الاسم التجاري، تسجيل مستثمر جديد، والخدمات الخاصة بالهيئة الاتحادية للهوية والجنسية وهي تزويد المستثمرين بجميع الخدمات التي تضمن إتمام الإجراءات الحكومية المتعلقة بالجوازات والإقامات. ويقدم المركز خدمات خاصة بمدينة الشارقة للإعلام (شمس) مثل إصدار (الجوازات) وهي، إذن دخول للشركات، وإصدار وتجديد إقامة للأفراد والشركات، وتعديل وضع، وإلغاء إقامة وإصدار وتجديد وإلغاء بطاقات المنشأة، إلى جانب الخدمات الخاصة بالهيئة الاتحادية للهوية والجنسية وهي تزويد المستثمرين بجميع بأنواعها. كما يوفر المركز خدمات "كاتب العدل" بهدف إنجاز معاملات المستثمرين المحليين والأجانب الخاصة بالمحاكم، ومنها الخدمات الخاصة بالتصديق على وتجديد تراخيص المنطقة الحرة، كما يقدم خدمات التأمين الصحي لجميع الفئات، إلى جانب الخدمات الخاصة بغرفة تجارة وصناعة الشارقة وهي، شهادة تسجيل عضوية لعام جديد، وتجديد طلب شهادة المنشأ للأعضاء المنتسبين، وتقديم خدمات التصديقات المحررات مثل الوكالات وعقود البيع والتنازل والاقرارات والتعهدات وذلك بالتعاون مع وزارة العدل. في حين شملت الخدمات الخاصة بإدارة المرور والتراخيص، دفع مخالفات المرور في جميع إمارات الدولة، وتجديد رخصة مركبة وإصدار رخصة مركبة وتأمين المركبات، أما الخدمات الخاصة ببلدية الشارقة فهي تجديد عقود الايجار، وتصديق عقود الإيجار الجديدة، وبراءة الذمة. يشار إلى أن مركز الشارقة لخدمات المستثمرين (سعيد)، يندرج ضمن محفظة شركات ومبادرات هيئة الشارقة للاستثمار والتطوير (شروق) ويعمل تحت مظلتها بشراكة استراتيجية مع شركة "إنجازات للخدمات"، وبالتعاون مع مكتب الشارقة للاستثمار الأجنبي المباشر (استثمر في الشارقة).

بيئة وجامعة الشارقة توقعان مذكرة تفاهم لتعزيز الاقتصاد القائم على المعرفة

•• الشارقة-الفجر:

وقعت "بيئة" وجامعة الشارقة مذكرة تفاهم للتعاون في العديد من المجالات ذات الاهتمام المشترك. وتتضمّن هذه المجالات التركيز على أبحاث البيئة والبرامج التعليمية ومنح دراسية للطلاب واستكشاف تطوير فرص الأعمال والملكية الفكرية.

وقد أقيم مراسم توقيع مذكرة التفاهم في حرم جامعة الشارقة، بحضور سعادة الأستاذ الدكتور حميد مجول النعيمي، مدير جامعة الشارقة، وسعادة خالد الحريمل، الرئيس التنفيذي لمجموعة "بيئة"، ومحمد الحوسني، المدير التنفيذي- الاستشارات والبحث العلمي والابتكار التابع لشركة "بيئة" بالإضافة إلى مسؤولين من جانب الجامعة من ضمنهم الأستاذ الدكتور معمر بالطيب، نائب مدير الجامعة لشؤون البحث العلمي والدراسات العليا، والأستاذ الدكتور قتيبة حميد، نائب مدير الجامعة لشؤون الكليات الطبية والعلوم الصحية وعميد كلية الطب، والدكتور صلاح طاهر الحاج، نائب مدير الجامعة لشؤون المجتمع.

وتهدف مذكّرة التفاهم إلى تعزيز التعاون ضمن مجموعة "بيئة"، من خلال قسم الاستشارات والبحوث والابتكار في شركة "بيئة"، وقطاعات الأعمال الأخرى في إطار مجموعة "بيئة"، وجامعة الشارقة، من أجل تطوير البحث العلمي حول الحلول المستدامة في قطاع البيئة. وتشمل تلك الحلول الإدارة المتكاملة للنفايات والطاقة المتجددة وحماية البيئة وإدارة المرافق، والتعليم والاستدامة. كما ستقوم جامعة الشارقة بتوجيه مشاريع التخرّج والدراسات البحثية ذات الصلة نحو متطلّبات واحتياجات "بيئة».

وبالإضافة إلى ذلك، سيعمل الطرفان على تطوير برامج تدريبية ودبلومات وورش عمل مشتركة وقد اتفقت "بيئة" وجامعة الشارقة على تنظيم المؤتمرات والمنتديات في مجالات الإدارة البيئية وإدارة الموارد والتنمية المستدامة.

وسوف توفّر "بيئة" منحًا دراسية وفرصًا تدريبية لطلاب جامعة الشارقة، من أجل تعزيز تطوير الطلبة. كما ستشارك فرص التوظيف من خلال بوابات الوظائف ومعارض التوظيف، علمًا ان العديد من الموظفين في "بيئة" هم من خرّيجي جامعة الشارقة».

وتعليقًا على مذكرة التفاهم، قال سعادة خالد الحريمل، الرئيس التنفيذي للمجموعة في شركة "بيئة": "فيما تسرّع دولة الإمارات العربية المتحدة من انتقالها إلى الاقتصاد القائم على المعرفة، فإننا نهدف إلى دعم جهود المؤسسات التعليمية المتميّزة في بلادنا، من خلال ذراع الاستشارات والبحوث والابتكار في شركة "بيئة". وتتطلّع "بيئة" من موقعها كشركة رائدة في مجال الاستدامة بالشرق الأوسط، إلى استكشاف الوسائل التي تمكّنها من تعزيز جهود البحث والتطوير مع جامعة الشارقة من جهة، وتوفير الفرص للجيل الشاب في دولة الإمارات من جهة أخرى"، وقد صمّمت هذه المبادرة بهدف تحفيز الطلبة وتطوير مجموعة المواهب في دولة الإمارات العربية المتحدة، وكذلك لتوجيه الخرّيجين الشباب إلى الشركات المحلية الناجحة. كما تهدف المبادرة إلى تعزيز الشراكات مع القطاع الأكاديمي، وتبادل المعرفة التي من شأنها تعزيز التنمية المستدامة.

وتعقيبا على توقيع مذكرة التفاهم أعرب سعادة الأستاذ الدكتور حميد مجول النعيمي مدير الجامعة عن سعادته بالشراكة والتعاون الذي وصفه بالبناء مع شركة "بيئة"، وأكد أن جامعة الشارقة تعمل وفقا لرؤى وتوجيهات رئيسها صاحب السمو الشيخ الدكتور سلطان بن محمد القاسمي، عضو المجلس الأعلى حاكم الشارقة، (حفظه الله تعالى ورعاه)، والتي تقضي في أحد أهم أركانها الاستراتيجية بمد جسور التعاون مع المؤسسات والهيئات الوطنية والاجتماعية في مختلف القطاعات بهدف خدمة وتنمية المجتمع.

وأضاف أن الشراكة مع "بيئة" سوف تعزز تطبيق الأبحاث العلمية التي يعمل عليها الباحثون وطلبة الدراسات العليا في الجامعة في المجالات المتعلقة بالحلول المستدامة في الإدارة البيئية وإدارة الموارد مثل: الإدارة المتكاملة للنفايات، والطاقة المتجددة، وحماية البيئة والاستشارات البيئية، وإدارة المرافق، كما أكد على أن طلبة الدراسات العليا سوف يكون لهم دور كبير من خلال توجيههم بعمل دراسات بحثية في العديد من المجالات التي تهم "بيئة" وتصب في المصلحة العامة للمجتمع الإماراتي بصفة عامة وإمارة الشارقة بصفة خاصة.

وتأتي الاتفاقية في أعقاب تقرير استراتيجي حديث رجّح أنه في إمكان دول مجلس التعاون الخليجي تحقيق أكثر من 2 تريليون دولار من النمو الاقتصادي وخلق أكثر من مليون وظيفة بحلول عام 2030، وذلك من خلال تعزيز الاستدامة وتعديل السياسات الوطنية التي من شأنها ان تعزّز المبادرات المتعلّقة بهذا المجال. ويعدّ تعزيز الابتكار في العلوم والمعرفة والتكنولوجيا جزءًا أساسيًا من خطة رؤية الإمارات 2021.

وتدعم "بيئة" الأبحاث القائمة على الاستدامة في الجامعات بجميع أنحاء الإمارات العربية المتحدة. كما أنها شريك مؤسس لمسار الاستدامة في مركز الشارقة لريادة الأعمال (شراع).

كما نشر قسم الاستشارات والبحوث والابتكار في شركة "بيئة" أوراقًا علمية حول أنماط الانتقال البيئي لـ "كوفيد-19"، وكذلك دور النفايات والمياه وجودة الغلاف الجوي في انتشار العدوى.

ويقدّم قسم الاستشارات والبحوث والابتكار في شركة "بيئة"، وهو كيان استشاري وبحثي، المشورة والبحث للعملاء من القطاعين العام والخاص، كي يتمكّنوا من اتخاذ القرارات المستنيرة فيما يتعلق بالتأثير البيئي والإيكولوجي.

وتتضمّن خدمات القسم مراقبة جودة الهواء، والاستشارات المتعلّقة بالاستدامة، والدراسات حول جودة التربة والمياه، والبحوث المتعلّقة بإدارة النفايات، والمسوحات الإيكولوجية، وتقييمات البيئة والسلامة.

وتماشياً مع التزام "بيئة" بالتحول الرقمي، يستكشف قسم الاستشارات والبحوث والابتكار في شركة "بيئة"، الاتجاهات الحالية والمستقبلية في تطبيقات الذكاء الاصطناعي والروبوتات والتحول الرقمي بمجال الاستدامة. أما المشاريع الناجحة، فتشمل إنشاء أوّل نظام لمراقبة جودة الهواء في الشارقة، وتصميم وتوظيف أوّل منصة "بلوك تشين" في الإمارة، والتي نشرت في هيئة المنطقة الحرة بالحمرية.

ناسداك دبي ترحب بإدراج صكوك بقيمة 600 مليون دولار من قبل المؤسسة الإسلامية لتنمية القطاع الخاص

•• دبي -وام:

رحبت ناسداك دبي بإدراج صكوك بقيمة 600 مليون دولار أمريكي من قبل المؤسسة الإسلامية لتنمية القطاع الخاص ذراع القطاع الخاص للبنك الإسلامي للتنمية. ستدعم عائدات هذه الصكوك الأنشطة التنموية واسعة النطاق للمؤسسة الإسلامية لتنمية القطاع الخاص في دولها الأعضاء والتي تشمل خلق المنافسة وريادة الأعمال وفرص العمل وإمكانات التصدير فضلاً عن تشجيع تطوير أنشطة التمويل الإسلامي كأسواق الصكوك والأسهم. تم إصدار هذه الصكوك لمدة خمس سنوات وبعائد يزيد عن 140 نقطة أساس فوق معدل متوسط المقايضات ووصل حد الاكتتاب ما يقارب ثلاثة أضعاف بما في ذلك طلبات من المديرين الرئيسيين المشتركين. فقد استقطب الإصدار طلبات من قبل مستثمرين من أوروبا وآسيا والشرق الأوسط وعلى وجه التحديد لقد تم تخصيص 4? من الإصدار للمملكة المتحدة وأوروبا و21? لآسيا و75? للشرق الأوسط .وحسب فئات المستثمرين فقد تم التخصيص لمديري الصناديق بنسبة 13? والبنوك والبنوك الخاصة 57? والوكالات والبنوك المركزية 29? وجهات أخرى 1?.

ويعتبر هذا ثاني إصدار للصكوك من قبل المؤسسة الإسلامية لتنمية القطاع الخاص إثر الإصدار الأول بقيمة 300 مليون دولار أمريكي في عام 2016 والمدرج أيضًا في ناسداك دبي.

وقال عبد الواحد الفهيم رئيس مجلس إدارة ناسداك دبي إن هذا الإدراج الجديد من قبل كيان بارز متعدد الأطراف يضيف المزيد من الدعم لنمو دبي كعاصمة عالمية للاقتصاد الإسلامي ..وستواصل ناسداك دبي بناء كتلة هامة في قطاع أسواق رأس المال الإسلامية لتوسيع نطاق وحجم الخدمات التي نقدمها للمشاركين في السوق.

لقد رفع الإدراج الأخير للمؤسسة الإسلامية لتنمية القطاع الخاص القيمة الإجمالية للصكوك المدرجة في دبي إلى 74.05 مليار دولار أمريكي مما يؤكد مكانة الإمارة كواحدة من أكبر مراكز إدراج الصكوك من حيث القيمة في العالم.

وقال حامد علي الرئيس التنفيذي لبورصة ناسداك دبي ونائب الرئيس التنفيذي لسوق دبي المالي: من خلال استضافة هذا الإصدار من قبل المؤسسة الإسلامية لتنمية القطاع الخاص يسر ناسداك دبي تسهيل أنشطة جمع رأس المال لدعم تمويل القطاع الخاص والمشاريع الاستشارية في جميع أنحاء العالم الإسلامي مما يساعد على تنمية الثروة والازدهار وتؤكد علاقتنا المتنامية مع مجموعة المؤسسة الإسلامية لتنمية القطاع الخاص التزامنا بخدمة المصدرين المتوافقين مع الشريعة الإسلامية على الصعيدين الإقليمي والدولي مما يوفر منصة إدراج رفيعة المستوى وفعالة».

وقال أيمن سجيني الرئيس التنفيذي للمؤسسة الإسلامية لتنمية القطاع الخاص: لقد لقي إصدارنا الجديد للصكوك إقبالاً كبيرًا من قبل مستثمرين من مجموعة واسعة من الدوائر بما في ذلك مديري الصناديق والبنوك التجارية والخاصة والبنوك المركزية مما يدل على ثقتهم ودعمهم لاستراتيجية ومبادرات المؤسسة في تعزيز نشاط القطاع الخاص وإن إدراج صكوك المؤسسة الإسلامية لتنمية القطاع الخاص في ناسداك دبي باعتبارها البورصة الدولية في المنطقة يوفر للصكوك روابط ممتازة مع المستثمرين الإقليميين والدوليين على منصة عالية الكفاءة تستقطب أنظار العالم.

وزارة التغير المناخي والبيئة تستضيف ابتكارات الشركات الناشئة في ملتقى كليكس

•• أبوظبي-الفجر:

أعلن ملتقى الابتكارات في مجال المناخ "كليكس"، وهو أحد مبادرات القمة العالمية لطاقة المستقبل 2021، عن فتح باب التسجيل للشركات الناشئة والمبتكرين بفعالياته التي يُتوقع أن تقدم فرصًا هامة للمستثمرين ورواد الأعمال.

ملتقى كليكس هو أحدث مبادرات القمة العالمية لطاقة المستقبل التي تهدف إلى إيجاد صلات وروابط بن الشركات الناشئة والمستثمرين، وتنظمه وزارة التغير المناخي والبيئة في دولة الإمارات العربية المتحدة. تقام الدورة المقبلة من القمة العالمية لطاقة المستقبل بمركز أبوظبي الوطني للمعارض بين يومي 5 و7 إبريل 2021، وقد وُجهت الدعوة إلى رواد الأعمال والشركات الناشئة للتقدم بطلبات عرض أنظمتهم وحلولهم في مجال الاستدامة والمرونة المناخية.

يحتضن ملتقى "كليكس" عرض تقنيات حديثة من تطوير الشركات الناشئة لم يسبق أن عُرضت من قبل، في مجال البيئة والتغير المناخي والاستدامة، وبغرض مواجهة التحديات البيئية والمناخية المختلفة التي أمست أكثر إلحاحًا من أي وقت مضى.

وقد شدد معالي الدكتور عبدالله بن محمد بلحيف النعيمي، وزير التغير المناخي والبيئة في الإمارات العربية المتحدة، على الدور الهام الذي يضطلع به ملتقى كليكس ضمن الاستراتيجية الشاملة لإمارة أبوظبي ودولة الإمارات العربية المتحدة ككل، حيث قال معاليه: "من الضروري أن يدرك الجميع الدور المحوري الذي لعبه ملتقى "كليكس" منذ انطلاقه قبل ثلاث سنوات." ثم مضى معاليه قائلًا: "ونؤكد على أن الملتقى سيستمر في لعب هذا الدور في المستقبل، وسيكون له أثر إيجابي وفعال وطويل الأمد على الاقتصاد عبر تعزيزه لتطور الشركات الناشئة ونمو أعمالها.» ثم أضاف: "إلى جانب الأثر الاقتصادي الإيجابي الملموس للملتقى، فقد ساهم في دعم وتفعيل عددًا كبيرًا من المبادرات التي عادت بالنفع على البيئة وساعدت على الحد من الآثار المدمرة للتغير المناخي، ولهذا فإن الملتقى هو بلا شك قوة خير نعتز بها، وأتطلع شخصيًا إلى التعرف على الأفكار الجديدة التي سيتم اختيارها للمشاركة في نسخة 2021. إنها تجربة شائقة وملهمة لنا جميعًا أن نرى هذه الابتكارات الجديدة والروح البناءة التي يجلبها رواد الأعمال لضمان مستقبل أفضل للإنسانية كلها.»

يستقبل ملتقى كليكس 2021 المشاركات في الفئات الآتية:

- الطاقة
- المدن الذكية
- الغذاء والزراعة
- المناخ والبيئة
- الاستدامة في الفضاء

وفي معرض تعليقه على فئات الملتقى، قال غرانت توختن، مدير فعاليات المجموعة بالقمة العالمية لطاقة المستقبل: "هناك فئتان جديدتان من النسخة المقبلة من ملتقى كليكس، هما المدن الذكية والمناخ والبيئة، ونرى أنهما ستجلبان الكثير من الحيوية والابتكار إلى الملتقى، معززتين التعاون والشراكات بين المؤسسات والشركات المختلفة.»

علاوة على ما سبق، سيدعم الملتقى توفير الأطراف الفاعلة والمعنية بمنطقة الشرق الأوسط وشمال إفريقيا لبيئة حاضنة تتمكن فيها الشركات الناشئة من إثبات قدراتها أمام مجموعة من متخذي القرار والمسؤولين، على نحو قد يُحدث طفرات تقنية مؤثرة. تستقطب القمة العالمية لطاقة المستقبل ما يزيد على 33 ألف زائر، وهي بذلك منصة مثالية تنطلق منها الشركات الجديدة إلى مستقبل من الازدهار، من خلال عرض حلولها أمام جمهور عالمي من المستثمرين ووسائل الإعلام المهتمين باستطلاع عن أحدث الابتكارات في مجال البيئة والاستدامة.

ستضم المرحلة النهائية للمشاركات 50 شركة ناشئة من مختلف أنحاء العالم، يتم اختيارها بعد عملية التقييم، وستقدم لها مخصصات ومنافع تشمل تذاكر الطيران إلى أبوظبي، وإقامات فندقية لأربع ليالٍ، إلى جانب منصة مخصصة في مقر المعرض لعرض الحلول والأنظمة. تعدّ هذه فرصة مثالية ونادرة للشركات الناشئة لعرض تقنياتها وجذب المستثمرين الدوليين، وبناء شبكات من العلاقات مع المسؤولين الحكوميين والخبراء، في ظل تغطية إعلامية عالمية مكثفة لفعاليات الحدث. ستحصل الشركات الفائزة كذلك على حقوق استخدام تطبيقات وبرامج للتعرف على المستثمرين المهتمين، ولتنظيم الاجتماعات مع كبار الخبراء في هذا القطاع، إضافة إلى فرص لشرح مميزت وخواص الأنظمة أمام لجنة من المستثمرين المتخصصين.

مبادلة تستحوذ على حصة في مجموعة جي 42

•• أبوظبي-الفجر:

أعلنت امس شركة مبادلة للاستثمار، صندوق الاستثمار السيادي المملوك لحكومة أبوظبي، عن استثمارها في مجموعة "جي 42" المتخصصة في الذكاء الاصطناعي والحوسبة السحابية والتي تتخذ من أبوظبي مقرا لها. وبحسب الاتفاقية، ستنضم شركة "إنجازات" وشركة " خزنة لمركز البيانات " (خزنة) التابعتان لمبادلة إلى مجموعة "جي 42" لتعزيز قدراتها التقنية.

وتعد "إنجازات" و"خزنة" من الشركات المحلية الرائدة في قطاع التكنولوجيا، وقد عملت "مبادلة" على تطويرهما خلال العقد الماضي تحت مظلة قطاع تكنولوجيا المعلومات والاتصالات التابع لها. وستساهم الشركتان في تنشيط أعمال التكنولوجيا السحابية لدى مجموعة "جي 42" وتعزيز قدرتها على توفير حلول تكنولوجية شاملة إلى جانب تطوير مهارات الكوادر الوطنية والقدرات المحلية.

وقال خلدون خليفة المبارك، الرئيس التنفيذي للمجموعة والعضو المنتدب في شركة مبادلة للاستثمار: "تأتي هذه الخطوة منسجمة مع استراتيجيتنا الرامية إلى الاستثمار في الجيل الجديد من شركات التكنولوجيا، والتي يتوقع أن تحقق نمواً كبيراً خلال الفترة القادمة. تتمتع مجموعة "جي 42" بسمعة مميزة كمؤسسة رائدة في مجال التكنولوجيا، وتوفر حلولاً للعديد من المجالات الحيوية والتي تشمل الرعاية الصحية والمدن الذكية وتحليل البيانات والطاقة.»

وأضاف المبارك: "لقد حرصنا على تطوير شركتي "خزنة" و"إنجازات" لتصبحا رائدتين في مجالهما. وستستفيد مجموعة "جي 42" من قدراتهما التشغيلية وكوادرهما المتميزة في جهودها المستمرة لتحقيق المزيد من الإنجازات في عدد من القطاعات الأساسية.»

وقال بنغ شياو، الرئيس التنفيذي لمجموعة "جي 42": "نرحب بشركتي "إنجازات" و"خزنة" ضمن منظومتنا، ونحن على ثقة بأن خبراتهما في مجال الحلول الرقمية المتكاملة وحلول مراكز البيانات ستسهم في تحسين وتوسيع مجال منتجاتنا وخدماتنا المقدمة لعملائنا. تعكس هذه الاتفاقية الجهود المستمرة لمجموعة "جي 42" من أجل توفير حلول متطورة في المنطقة باستخدام تقنيات الذكاء الاصطناعي. ونحن نتطلع للاستفادة من الخبرة التي ستوفرها مبادلة لمؤسستنا، حيث أنها قامت بتأسيس وتطوير هاتين الشركتين المزدهرتين وعدد من الشركات الأخرى ».

وتعدّ "إنجازات" شركة رائدة على مستوى المنطقة في مجال التحول الرقمي و التكنولوجيا السحابية و الامن الالكتروني لمؤسسات الأعمال. وتوفر "خزنة" حلولاً تجارية متخصصة للشركات في مجال مراكز البيانات ذات السعة الاستيعابية العالية لتلبية الاحتياجات المتزايدة لعمليات مراكز البيانات في دولة الإمارات العربية المتحدة. وبموجب هذه الاتفاقية، ستصبح مبادلة مالكة لحصة أقلية في مجموعة جي 42.

وتهدف مجموعة "جي 42"، من خلال هذا الاستحواذ، إلى استكمال مجموعة الحلول التي تقدمها والاستفادة من خبرتها الفريدة في تحليلات البيانات وتقنيات الذكاء الاصطناعي لتوفير منتجات رائدة لمجموعة عملائها. وستتمكن كل من "إنجازات" و"خزنة"، من خلال مجموعة "جي 42"، من الوصول إلى شبكة عالمية من الشركاء وموجوعة من الإمكانات التي ستمكنهما من تسريع نموهما وتوسيع نطاقيهما. وتطبق مجموعة "جي 42" قدرات الذكاء الاصطناعي، والحوسبة السحابية، وتحليل البيانات على عدد من القطاعات التي تشمل الرعاية الصحية والمدن الذكية والتمويل والطاقة والقطاع الاستهلاكي.

وتجدر الاشارة إلى أن مجموعة "جي 42" قامت بدور رئيسي في الارتقاء بخدمات الرعاية الصحية حيث وضعت حاسوبها الخارق "أرتيميس" في خدمة برنامج وطني أطلقته دائرة الصحة أبوظبي ويهدف إلى فك شيفرة الجينوم البشري من أجل تحسين الرعاية الصحية للمرضى. هذا ويحتل "أرتيميس" المركز 31 في قائمة أفضل 500 نظام حاسوبي في العالم. وقد ساهمت المجموعة مؤخراً في جهود دولة الإمارات العربية المتحدة لمكافحة فيروس كوفيد19، من خلال القيام بدور قيادي في تطبيق برامج تشخيص واختبارات متطورة وتنفيذ المرحلة الثالثة من التجارب السريرية على لقاح للفيروس. ويأتي الإعلان في إطار جهود مجموعة "جي 42" الهادفة إلى توسيع محفظتها التكنولوجية المتنامية. فقد أعلنت الشركة في يناير 2020 عن استحواذها على "بيانات"، وهي مزود خدمات ومنتجات بيانات جغرافية مكانية شاملة ومتخصصة. وفي سبتمبر 2020 أصبحت مجموعة "جي 42" أول شركة مقرها في دولة الإمارات تفتتح مكتباً في إسرائيل وجاء ذلك بعد توقيع "اتفاق إبراهيم". وتواصل المجموعة المحافظة على موقعها الريادي في مجال الأبحاث الأساسية والتطبيقية التي تساهم في تسخير الذكاء الاصطناعي وتطبيقاته لحل المشاكل المعقدة في مختلف المجالات.

في خطوة تطلق فصلاً جديدة في مسيرة البنك الرائدة

إتمام دمج عمليات نور بنك في بنك دبي الإسلامي بنجاح

•• دبي-الفجر:

أعلن بنك دبي الإسلامي امس عن إتمام دمج عمليات نور بنك وذلك بعد نجاح نقل كافة العلاقات المصرفية إلى بنك دبي الإسلامي. ويأتي هذا الاستحواذ ليعزز مكانة بنك دبي الإسلامي كواحد من أكبر البنوك الإسلامية في العالم بإجمالي موجودات يتجاوز 300 مليار درهم إماراتي. وحرص البنك على تنفيذ مشروع الدمج وفق مبادئ رئيسية ملزمة تستند إلى أطر حوكمة متينة استهدفت تقليل تأثيرات المشروع على المتعاملين والسوق إلى الحد الأدنى. ولتحقيق هذا الهدف عمدت فرق العمل متعددة الوظائف والاختصاصات في البنك إلى العمل على مدار الساعة لضمان إتمام نقل العمليات المصرفية بسرعة وسلاسة، وبالحد الأدنى من فترات انقطاع النظام والقنوات التابعة للبنك.

وتمكن البنك من إتمام عملية الدمج في وقت قياسي على الرغم من الظروف غير المواتية، في الوقت الذي تعمل فيه معظم فرق العمل عن بعد بسبب القيود التي فرضتها جائحة كوفيد-19. وعلى الرغم من صعوبة إتمام المشروع ضمن الوقت المحدد والمقدر بعام واحد وخاصة في ظل التحديات الكبرى التي يواجهها الاقتصاد الكلي العالمي، إلا أن تواءم التخطيط المحكم مع القدرات التنفيذية لفرق العمل ساهم بإنهاء مشروع الدمج خلال 283 يوماً فقط، وقبل الموعد النهائي المتوقع بفترة طويلة.

وتعليقاً على هذا الانجاز الناجح، قال الدكتور عدنان شلوان، الرئيس التنفيذي لمجموعة بنك دبي الإسلامي: "نحن سعداء بالإعلان عن هذا الفصل الجديد في مسيرة البنك العريقة. لقد كان التواصل الفعال مع الأسواق والمتعاملين والجهات التنظيمية عنصراً أساسياً في نجاح تنفيذ المشروع، حيث مكننا من التعامل بكفاءة مع كافة الحالات غير المتوقعة ومن إطلاع عملائنا على تطورات تنفيذ المشروع أولاً بأول؛ ليتم تنفيذ نقل العمليات المصرفية بسلاسة وننجح باستعادة كافة الخدمات قبل الوقت المتوقع وبأقل تأثيرات على المتعاملين».

محاكم دبي
محكمة دبي الابتدائية

العدد ١٣٠٧٨ بتاريخ ٢٠٢٠/١١/٣

اعلان حكم بالنشر

في الدعوى رقم ١١٧٧/٢٠١٩/٢٠ تجاري كلي

موضوع الدعوى : الزام المدعي عليها بسداد مبلغ وقدره (٩٨٤,٣٦٥,٧٧) درهم مع الفائدة القانونية ١٢٪ من تاريخ الاستحقاق وحتى السداد التام مع شمول الحكم بالنفاذ المعجل بلا كفالة باعتباره دينا تجاريا

طالب الإعلان : اس كي ام للتكييف ذ.م.م - صفته بالقضية : مدعي

ويمثله: عائشة محمد حسن طاهر - صفته بالقضية : وكيل

المطلوب إعلانه : ١- بولسار بي تي ال برودكشن اند سرفيسيز اندستري ش.ذ.م.م - صفته بالقضية : مدعي عليه - مجهول محل الإقامة

موضوع الإعلان : نعلمكم بان المحكمة حكمت بجلستها المنعقدة بتاريخ ٢٠٢٠/٨/٢٦ في الدعوى المذكورة أعلاه لصالح/اس كي ام للتكييف ذ.م.م بالزام المدعي عليها بان تؤدي للمدعية مبلغ (ثلاثة وتسعين الف وتسعمائة وثمانية وخمسين درهم وواحد وثمانين فلس) والفائدة القانونية بواقع ٩٪ من تاريخ الاستحقاق الحاصل في ٢٠١٨/٤/٢١ وحتى تمام السداد والزمتها بالمصروفات وبمبلغ الف درهم مقابل اتعاب المحاماة ورفضت ما عدا ذلك من طلبات. حكما بمثابة الحضوري قابلا للاستئناف خلال ثلاثين يوما اعتبارا من اليوم التالي لنشر هذا الاعلان صدر باسم صاحب السمو الشيخ محمد بن راشد بن سعيد آل مكتوم حاكم دبي وتلى علنا.

رئيس القسم

حكومة دبي
محـــاكم دبـــي

العدد ١٣٠٧٨ بتاريخ ٢٠٢٠/١١/٣

انذار عدلي بالنشر

رقم:٢٠٢٠/٦٢٢٨

المنذر:السيد سيف بن محمد بن عبدالله الشامسي ، اماراتي الجنسية يمثله بالوكالة/هاشم ابوالقاسم عبداللطيف عبدالغفار ، برقم المحرر:٢٠١٨/١/٢٥٢٠٠٩

العنوان:دبي - البرشاء ١ بناية يس بزنس سنتر مكتب رقم ١١٠ - خلف اللولو هايبر ماركت ومقابل اكاديمية دبي الامريكية - ت:٠٤٤٤٧٨٨٠٨

المنذر اليه:شركة الهريني للاستثمار ش.ذ.م.م

العنوان:دبي - البرشاء الاولى بناية برشاء فالي مكتب رقم ١٠٧ مقابل اللولو هايبر ماركت - هاتف:٠٥٦٦٦٦٢٣٥٥

يخطر المنذر المنذر اليه بضرورة دفع كامل متأخرات الايجار في مدة اقصاها شهر من تاريخ النشر والا سيضطر المنذر لاتخاذ الاجراءات القانونية اللازمة ضد المنذر اليه مع الزامه بجميع المصروفات والرسوم القضائية وفوائد التأخير واتعاب المحاماة وبدل العطل والضرر

الكاتب العدل

الامارات العربية المتحدة
وزارة العدل

العدد ١٣٠٧٨ بتاريخ ٢٠٢٠/١١/٣

إعلان منفذ ضده بالنشر

محكمة عجمان - محكمة التنفيذ المدنية - محمد خليفة ابو القاسم كامور

اخطار دفع في القضية رقم AJCEXCIREA2020 /0000585 **مدني (جزئي)**

الى المحكوم عليه: محمد خليفه ابو القاسم كامور

حيث انه بتاريخ قد صدر الحكم المرفق صورة عنه ضدك لصالح المدعي المنفذ:انس زكريا الحريري - الجنسية:سوري ، في القضية المشار اليها اعلاه:وبما ان المحكوم له المذكور قد تقدم بطلب لتنفيذ الحكم المذكور ودفع الرسم المحدد لذلك وبما ان الحكم المطلوب تنفيذه كالاتي:المجموع الكلي شاملا الرسوم والمصاريف:٥٦٠١٣,٠ ، لذلك انت مكلف بتنفيذ ما جاء في السند التنفيذي المشار اليه اعلاه خلال (١٥) يوما من تاريخ اعلانك/اعلانكم بهذا الاخطار وفي حال تخلفك (م) عن ذلك فان المحكمة ستتخذ بحقك اجراءات التنفيذ الجبري المقررة قانونا.

القاضي /علي المهلبي

محكمة عجمان

محكمة التنفيذ المدينة

محاكم دبي
محكمة التنفيذ

العدد ١٣٠٧٨ بتاريخ ٢٠٢٠/١١/٣

اعلان بالنشر

في التنفيذ رقم ٢١١/٢٠٢٠/٢٢٠ تنفيذ عقاري

موضوع الدعوى : تنفيذ الحكم الصادر في الدعوى رقم:٢٠١٧/٦١٣ عقاري كلي، بسداد المبلغ المنفذ به وقدره (١٤٣٥٦٧٤١,٥٠) درهم شاملا للرسوم والمصاريف

طالب الإعلان : جيوتيكومار شامللداس شيت - صفته بالقضية : طالب التنفيذ

المطلوب إعلانه: ١- دبي الخليج للعقارات ش.ذ.م.م - صفته بالقضية : منفذ ضده مجهول محل الإقامة

موضوع الإعلان : قد أقام عليكم الدعوى التنفيذية المذكورة اعلاه والزامكم بدفع المبلغ المنفذ به وقدره (١٤٣٥٦٧٤١,٥٠) درهم الى طالب التنفيذ أو خزينة المحكمة ، وعليه فان المحكمة ستباشر الاجراءات التنفيذية بحقكم في حالة عدم الالتزام بالقرار المذكور خلال (١٥) يوما من تاريخ نشر هذا الاعلان.

رئيس الشعبة

محاكم دبي
محاكم دبي الابتدائية

العدد ١٣٠٧٨ بتاريخ ٢٠٢٠/١١/٣

اعلان بالنشر

١٦/٢٠٢٠/٣٥٦٣ تجاري جزئي

تفاصيل الإعلان بالنشر

إلى المدعي عليه : ١- مطعم ومقهى وليمة - لمالكها طاهر خليفة صالح مجهول محل الإقامة

بما ان المدعي :ميرا الشام جلوبال مطبخ وحلويات لمالكها جلوبال لخدمات التموين شركة الشخص الواحد ش.ذ.م.م

ويمثله : نوال زايد سالمين ظبيك الحوسني

بموجب قرار المحكمة الصادر بتاريخ ٢٠٢٠/٩/٢١ بتكليفكم بالوفاء في الدعوى المذكورة اعلاه فانت مكلف بسداد مبلغ المطالبة والفائدة القانونية المذكور تفصيلها اعلاه للمدعي او بخزينة المحكمة وعليه فان المحكمة ستباشر الاجراءات بحقكم في حالة عدم الالتزام بالقرار المذكور خلال خمسة ايام من تاريخ نشر هذا الاعلان.

رئيس القسم

حكومة دبي
محـــاكم دبـــي

العدد ١٣٠٧٨ بتاريخ ٢٠٢٠/١١/٣

انذار عدلي بالنشر

رقم:٢٠٢٠/٦٢٢٩

المنذر: مطعم ومقهى ايام بيروت ش.ذ.م.م

المنذر اليه: شادي حسن ضاوي ، لبناني الجنسية ، مجهول محل الاقامة

ينذر المنذر اليه باعادة المبلغ المدفوع وقدره (٥٠,٠٠٠) درهم مع فائدة التجميد وذلك خلال فترة زمنية اقصاها ٥ ايام من تاريخ الانذار والا سوف يضطر لاتخاذ كافة الاجراءات القانونية ضده بما فيها اقامة الدعوى القضائية مع تحميل المنذر اليه بكافة رسوم ومصاريف التقاضي واتعاب المحاماة

الكاتب العدل

دولة الإمارات العربية المتحدة
وزارة الاقتصاد
إدارة العلامات التجارية

الثلاثاء ٣ نوفمبر ٢٠٢٠ العدد ١٣٠٧٨

EAT 159732

التميمي و مشاركوه
AL TAMIMI & CO.

نموذج إعلان النشر

تعلن إدارة العلامات التجارية عن تقدم وكيل التسجيل /

المالك: التميمي ومشاركوه

طلب لتسجيل بيانات العلامة التجارية:

المودعة بالرقم: ٣٣٦٣٧٠ تاريخ: ٢٠٢٠/٠٩/٢٧

بيانات الأولوية: رقم الطلب السابق : ٨٨٨٥١١٣٠

تاريخ الطلب السابق : ٢٠٢٠/٠٣/٢٧

الاسم: أدفانسد مايكرو ديفايسز، إنك.

وعنوانه: ٢٤٨٥ أوغستين درايف ، سانتا كلارا ، كاليفورنيا ٩٥٠٥٤ ، الولايات المتحدة الأمريكية.

البلد: الولايات المتحدة الأمريكية

صورة العلامة

RDNA

وذلك لتمييز السلع أو الخدمات الواقعة بالفئة:٩

دارات متكاملة تحديداً دارات متكاملة للرسومات والفيديو والوسائط المتعددة، مجموعات شرائح للدارات المتكاملة، بطاقات محتوية على دارات متكاملة، شرائح للدارات المتكاملة، أجهزة أشباه الموصلات، شرائح لأشباه الموصلات، أشباه موصلات، مجموعات شرائح، عتاد كمبيوتر، معالجات الدقيقة، نظم فرعية للمعالجات الدقيقة متكونة من واحدة أو أكثر من المعالجات الدقيقة ووحدات المعالجة المركزية (سي بيه يو) ونوى وحدات المعالجة المركزية وبرمجيات قابلة للتنزيل ومسجلة لتشغيل ما ذُكر، نظم فرعية لعتاد الكمبيوتر متكونة من نظم فرعية للمعالجات الدقيقة، وحدات معالجات دقيقة، معالجات أنظمة على الرقاقة (اس أو سي)، تصاميم أنظمة على الرقاقة للاستخدام مع وحدات المعالجة المركزية (سي بيه يو) ووحدات معالجة الرسومات (جي بيه يو) تحديدًا تصاميم الأنظمة على الرقاقة التي توصل قالب إلى قالب وشريحة إلى شريحة ومقبس إلى مقبس مستخدمة عبر معالجات دقيقة مختلفة لتمكين أداء الحوسبة المتزايدة، شبكات على رقاقة تحديدًا تكنولوجيا تزود أسطح بينية عبر نوى وحدات المعالجة المركزية (سي بيه يو) ووحدات معالجة الرسومات (جي بيه يو) والذاكرة والمحاور وأبنية بيانات لتمكين اتصالات المعالجات الدقيقة وزيادة أداء وكفاءة الحوسبة، أبنية اتصالات للمعالجات الدقيقة تحديدًا تصاميم ربط اتصال البيانات المسؤولة عن جمع البيانات وتصاميم التوصيل البيني للتحكم في الأوامر المسؤولة عن القياس عن بعد لمستشعر البيانات، أبنية بيانات تحديدًا العتاد والبرامج القابلة للتنزيل والمسجلة التي تدعم تخزين ومعالجة وتحليل وإدارة البيانات المتباينة، معالجات الرسومات، معالجات رسومات الفيديو، وحدات معالجة الرسومات (جي بيه يو)، نوى وحدات معالجة الرسومات، بطاقات الرسومات، بطاقات الفيديو، بطاقات عرض الفيديو، بطاقات إلتقاط الفيديو، معالجات البيانات المتسارعة، معالجات الفيديو المتسارعة، لوحات مسرع الوسائط المتعددة، لوحات مسرع الكمبيوتر، مسرعات الرسومات، مسرعات رسومات الفيديو، نظم فرعية لمعالجات الرسومات تحديدًا نظم فرعية للمعالجات الدقيقة متكونة من واحدة أو أكثر من المعالجات الدقيقة ووحدات معالجات الرسومات (جي بيه يو) ونوى وحدات معالجات الرسومات وبرمجيات قابلة للتنزيل ومسجلة لتشغيل ما ذُكر، أجهزة كمبيوتر عملاقة، خوادم الكمبيوتر، خوادم الشبكات، محطات عمل لأجهزة الكمبيوتر تحديدا أجهزة كمبيوتر مصممة للتطبيقات التقنية أو العلمية المتقدمة وتطبيقات الحوسبة عالية الأداء، أجهزة دفق الوسائط الرقمية، محركات الأقراص الصلبة، أجهزة ذاكرة للكمبيوتر تحديداً أجهزة الذاكرة المتطايرة، ذاكرة الوصول العشوائي الديناميكية (دي آر إيه ام)، أدوات التحكم في ذاكرة الوصول العشوائي الديناميكية (دي آر إيه ام)، برمجيات قابلة للتنزيل ومسجلة لتشغيل جميع ما ذُكر، برمجيات كمبيوتر قابلة للتنزيل ومسجلة لرسومات الكمبيوتر وألعاب الفيديو، برمجيات قابلة للتنزيل ومسجلة للرسومات، برمجيات قابلة للتنزيل ومسجلة لألعاب الفيديو، برمجيات كمبيوتر قابلة للتنزيل ومسجلة لتشغيل معالجات الكمبيوتر والرسومات، برمجيات قابلة للتنزيل لألعاب الواقع الافتراضي، برمجيات الواقع الافتراضي قابلة للتنزيل لخلق تجارب واقع افتراضي واقعية، برمجيات كمبيوتر قابلة للتنزيل ومسجلة لقواعد البيانات والتصوّر والمعالجة وغَمْر الواقع الافتراضي ودمج البيانات، برمجيات محاكاة تدريب الواقع الافتراضي قابلة للتنزيل ومسجلة في مجال محاكاة التدريب الواقعية، سماعات الواقع الافتراضي، نظارات الواقع الافتراضي، سماعات لألعاب الواقع الافتراضي، ألعاب فيديو تفاعلية للواقع الافتراضي متكونة من عتاد كمبيوتر للاستخدام مع شاشة خارجية أو برمجيات قابلة للتنزيل ومسجلة.

وصف العلامة: العلامة عبارة عن الأحرف RDNA باللغة الإنجليزية.

الاشتراطات:

فعلى من لديه اعتراض على ذلك أن يتقدم به مكتوبا لإدارة العلامات التجارية في وزارة الإقتصاد أو إرساله بالبريد المسجل، وذلك خلال ٣٠ يوما من تاريخ اصدار هذا الإعلان.

إعلان تصفية

العدد ١٣٠٧٨ بتاريخ ٢٠٢٠/١١/٣

استنادا الى قرار مجلس الادارة بتاريخ:2020/9/9 محضر تصديق رقم:2056005639 دائرة القضاء/العين 2020/9/9 بتصفية شركة نور الساحل لاعمال لتركيب الحجر ذ.م.م ، ذات مسؤولية محدودة رخصة رقم:CN1806537 الصادرة من دائرة التنمية الاقتصادية رقم CN 1806537 وبعد اتفاق طرفي الشراكة على تصفية الشركة المذكورة اعلاه وعليه من له اي مبالغ او مستحقات مخاطبة مكتب ديب مسعود للمحاسبة والمراجعة على عنوانهم مدينة العين - هاتف:037542128 - متحرك رقم:0506237996 او اي اعتراضات في مدة أقصاه خمسة عشر يوما من تاريخ هذا الاعلان

المصفي القضائي

ديب مسعود محمد

قيد رقم:١٥٢

الامارات العربية المتحدة
وزارة العدل

العدد ١٣٠٧٨ بتاريخ ٢٠٢٠/١١/٣

مذكرة اعلان حكم بالنشر

صادرة من محكمة محكمة أبوظبي الاتحادية الابتدائية ، المحكمة الابتدائية المدنية

في الدعوى رقم ADFICFICIADMMJR2020 /0000167 **إداري كلي**

الى المدعي عليه:١- معهد محمد الطيب للتدريب ٢- محمد الطيب العزبي ٣- فاطمة منصور ابراهيم المنصور

بالدعوى المشار اليها اعلاه المرفوعة من المدعي (ة): جامعة الامارات العربية المتحدة نحيطكم علما بانه بتاريخ:٢٠٢٠/٩/٢٩ قد صدر ضدك الحكم المبين ادناه ولك الحق في الاستئناف على هذا الحكم امام محكمة ابوظبي الاتحادية الاستئنافية خلال مدة ٣٠ يوما ابتداءا من اليوم التالي لنشره وفي حالة عدم تقديم ما يفيد استئناف الحكم الصادر خلال المدة المذكورة فان الحكم سيصبح قطعيا بحقك وستتخذ الاجراءات القانونية لتنفيذه.

منطوق الحكم:حكمت المحكمة بمثابة الحضوري الزام المدعي عليهم بان يؤدوا للمدعية مبلغ (١٢,٠٠٠) درهم - اثني عشر الف درهم مع الزامهم بالرسوم والمصروفات

القاضي/د.خالد عبدالقادر صالح

محكمة ابوظبي الاتحادية الابتدائية

المحكمة الابتدائية المدنية

محاكم دبي
محكمة دبي الابتدائية

العدد ١٣٠٧٨ بتاريخ ٢٠٢٠/١١/٣

اعلان بالنشر

في الدعوى رقم ٣٩١٤/٢٠٢٠/١٦ تجاري جزئي

موضوع الدعوى : المطالبة بالزام المدعي عليه بمبلغ وقدره (٢١٦٩,١٠) درهم والرسوم والمصاريف واتعاب المحاماة والفائدة ٩٪ من المطالبة وحتى السداد التام

طالب الإعلان : فريش بيك للتجارة ش.ذ.م.م - صفته بالقضية : مدعي

المطلوب إعلانهم : ١- مطعم اسكنيتا ذ.م.م - صفته بالقضية : مدعي عليه مجهول محل الإقامة

موضوع الإعلان : قد أقام عليك الدعوى وموضوعها المطالبة بالزام المدعي عليه بمبلغ وقدره (٢١٦٩,١٠) درهم والرسوم والمصاريف واتعاب المحاماة والفائدة ٩٪ من المطالبة وحتى السداد التام. وحددت لها جلسة يوم الاحد الموافق ٢٠٢٠/١١/٨ الساعة ٩,٣٠ ص في قاعة التقاضي عن بعد لذا فأنت مكلف بالحضور أو من يمثلك قانونيا وعليك بتقديم ما لديك من مذكرات او مستندات للمحكمة قبل الجلسة بثلاثة أيام على الأقل .

رئيس القسم

دولة الإمارات العربية المتحدة
وزارة الاقتصاد
إدارة العلامات التجارية

الثلاثاء ٣ نوفمبر ٢٠٢٠ العدد ١٣٠٧٨

EAT 53541

التميمي و مشاركوه
AL TAMIMI & CO.

نموذج إعلان النشرعن التجديد

تعلن إدارة العلامات التجارية عن تقدم وكيل التسجيل /

المالك: التميمي ومشاركوه

بنشر طلب تجديد مدة الحماية للعلامة التجارية التالية:

المودعة بالرقم: ١٤٨٩٨٢

بإسم: وال مارت أبولو ذ.م.م

وعنوانه: ٧٠٢ ساوث ويست شارع ٨، بنتونفيل ، أركنساس ٧٢٧١٦ ، الولايات المتحدة الأمريكية.

والمسجلة تحت الرقم: ١٤٨٩٨٢ بتاريخ: ٢٠١٢/١٢/٠٤

صورة العلامة

جورج GEORGE
جورج. George.
جورج. George.
جورج. George.
جورج. George.

وذلك لتمييز السلع أو الخدمات الواقعة بالفئة :٣٥

الحماية نافذة المفعول لمدة عشر سنوات أخرى اعتباراً من تاريخ انتهاء لحماية في: ٢٠٢٠/١١/٠٢ وحتى تاريخ: ٢٠٣٠/١١/٠٢

دولة الإمارات العربية المتحدة
وزارة الاقتصاد
إدارة العلامات التجارية

الثلاثاء ٣ نوفمبر ٢٠٢٠ العدد ١٣٠٧٨

EAT 53536

التميمي و مشاركوه
AL TAMIMI & CO.

نموذج إعلان النشرعن التجديد

تعلن إدارة العلامات التجارية عن تقدم وكيل التسجيل /

المالك: التميمي ومشاركوه

بنشر طلب تجديد مدة الحماية للعلامة التجارية التالية:

المودعة بالرقم: ١٤٨٩٧٦

بإسم: وال مارت أبولو ذ.م.م

وعنوانه: ٧٠٢ ساوث ويست شارع ٨، بنتونفيل ، أركنساس ٧٢٧١٦ ، الولايات المتحدة الأمريكية.

والمسجلة تحت الرقم: ١٤٨٩٧٦ بتاريخ: ٢٠١٢/١٢/٠٤

صورة العلامة

جورج GEORGE
جورج. George.
جورج. George.
جورج. George.
جورج. George.

وذلك لتمييز السلع أو الخدمات الواقعة بالفئة :٩

الحماية نافذة المفعول لمدة عشر سنوات أخرى اعتباراً من تاريخ انتهاء لحماية في: ٢٠٢٠/١١/٠٢ وحتى تاريخ: ٢٠٣٠/١١/٠٢

دولة الإمارات العربية المتحدة
وزارة الاقتصاد
إدارة العلامات التجارية

الثلاثاء ٣ نوفمبر ٢٠٢٠ العدد ١٣٠٧٨

EAT 53540

التميمي و مشاركوه
AL TAMIMI & CO.

نموذج إعلان النشرعن التجديد

تعلن إدارة العلامات التجارية عن تقدم وكيل التسجيل /

المالك: التميمي ومشاركوه

بنشر طلب تجديد مدة الحماية للعلامة التجارية التالية:

المودعة بالرقم: ١٤٨٩٨١

بإسم: وال مارت أبولو ذ.م.م

وعنوانه: ٧٠٢ ساوث ويست شارع ٨، بنتونفيل ، أركنساس ٧٢٧١٦ ، الولايات المتحدة الأمريكية.

والمسجلة تحت الرقم: ١٤٨٩٨١ بتاريخ: ٢٠١٢/١٢/٠٤

صورة العلامة

جورج GEORGE
جورج. George.
جورج. George.
جورج. George.
جورج. George.

وذلك لتمييز السلع أو الخدمات الواقعة بالفئة :٢٦

الحماية نافذة المفعول لمدة عشر سنوات أخرى اعتباراً من تاريخ انتهاء لحماية في: ٢٠٢٠/١١/٠٢ وحتى تاريخ: ٢٠٣٠/١١/٠٢

دولة الإمارات العربية المتحدة
وزارة الاقتصاد
إدارة العلامات التجارية

الثلاثاء ٣ نوفمبر ٢٠٢٠ العدد ١٣٠٧٨

EAT 52496

التميمي و مشاركوه
AL TAMIMI & CO.

نموذج إعلان النشرعن التجديد

تعلن إدارة العلامات التجارية عن تقدم وكيل التسجيل /

المالك: التميمي ومشاركوه

بنشر طلب تجديد مدة الحماية للعلامة التجارية التالية:

المودعة بالرقم: ١٤٨٩٧٣

بإسم: مابلز انترناشيونال هولدنغز ليمتد

وعنوانه: أوجلاند هاوس ، ص.ب. ٣٠٩ ، جورج تاون ، جراند كايمان ، كيه واي ١١٠٤ -١ ، جزر كايمان.

والمسجلة تحت الرقم: ١٤٨٩٧٣ بتاريخ: ٢٠١٢/١٢/٠٤

صورة العلامة

MaplesFS

وذلك لتمييز السلع أو الخدمات الواقعة بالفئة :٣٦

الحماية نافذة المفعول لمدة عشر سنوات أخرى اعتباراً من تاريخ انتهاء لحماية في: ٢٠٢٠/١١/٠٢ وحتى تاريخ: ٢٠٣٠/١١/٠٢

دولة الإمارات العربية المتحدة
وزارة الاقتصاد
إدارة العلامات التجارية

الثلاثاء ٣ نوفمبر ٢٠٢٠ العدد ١٣٠٧٨

EAT 53538

التميمي و مشاركوه
AL TAMIMI & CO.

نموذج إعلان النشرعن التجديد

تعلن إدارة العلامات التجارية عن تقدم وكيل التسجيل /

المالك: التميمي ومشاركوه

بنشر طلب تجديد مدة الحماية للعلامة التجارية التالية:

المودعة بالرقم: ١٤٨٩٧٩

بإسم: وال مارت أبولو ذ.م.م

وعنوانه: ٧٠٢ ساوث ويست شارع ٨، بنتونفيل ، أركنساس ٧٢٧١٦ ، الولايات المتحدة الأمريكية.

والمسجلة تحت الرقم: ١٤٨٩٧٩ بتاريخ: ٢٠١٢/١٢/٠٤

صورة العلامة

جورج GEORGE
جورج. George.
جورج. George.
جورج. George.
جورج. George.

وذلك لتمييز السلع أو الخدمات الواقعة بالفئة :١٨

الحماية نافذة المفعول لمدة عشر سنوات أخرى اعتباراً من تاريخ انتهاء لحماية في: ٢٠٢٠/١١/٠٢ وحتى تاريخ: ٢٠٣٠/١١/٠٢

دولة الإمارات العربية المتحدة
وزارة الاقتصاد
إدارة العلامات التجارية

الثلاثاء ٣ نوفمبر ٢٠٢٠ العدد ١٣٠٧٨

EAT 157182

التميمي و مشاركوه
AL TAMIMI & CO.

نموذج إعلان النشرعن التجديد

تعلن إدارة العلامات التجارية عن تقدم وكيل التسجيل /

المالك: التميمي ومشاركوه

بنشر طلب تجديد مدة الحماية للعلامة التجارية التالية:

المودعة بالرقم: ٣٩٢٣١

بإسم: بربري ليمتد

وعنوانه: هورسفيري هاوس، هورسفيري رود، لندن اس دبليو ١ بيه ٢ إيه دبليو ،المملكة المتحدة.

والمسجلة تحت الرقم: ٣٩٢٣١ بتاريخ: ٢٠١٢/١٢/٠٤

صورة العلامة

BURBERRY TOUCH

وذلك لتمييز السلع أو الخدمات الواقعة بالفئة :٣

الحماية نافذة المفعول لمدة عشر سنوات أخرى اعتباراً من تاريخ انتهاء لحماية في: ٢٠٢٠/١١/٠٦ وحتى تاريخ: ٢٠٣٠/١١/٠٦

دولة الإمارات العربية المتحدة
وزارة الاقتصاد
إدارة العلامات التجارية

الثلاثاء ٣ نوفمبر ٢٠٢٠ العدد ١٣٠٧٨

EAT 52497

التميمي و مشاركوه
AL TAMIMI & CO.

نموذج إعلان النشرعن التجديد

تعلن إدارة العلامات التجارية عن تقدم وكيل التسجيل /

المالك: التميمي ومشاركوه

بنشر طلب تجديد مدة الحماية للعلامة التجارية التالية:

المودعة بالرقم: ١٤٨٩٧٤

بإسم: مابلز انترناشيونال هولدنغز ليمتد

وعنوانه: أوجلاند هاوس ، ص.ب. ٣٠٩ ، جورج تاون ، جراند كايمان ، كيه واي ١١٠٤ -١ ، جزر كايمان.

والمسجلة تحت الرقم: ١٤٨٩٧٤ بتاريخ: ٢٠١٢/١٢/٠٤

صورة العلامة

MAPLES

وذلك لتمييز السلع أو الخدمات الواقعة بالفئة :٤٥

الحماية نافذة المفعول لمدة عشر سنوات أخرى اعتباراً من تاريخ انتهاء لحماية في: ٢٠٢٠/١١/٠٢ وحتى تاريخ: ٢٠٣٠/١١/٠٢

دولة الإمارات العربية المتحدة
وزارة الاقتصاد
إدارة العلامات التجارية

الثلاثاء ٣ نوفمبر ٢٠٢٠ العدد ١٣٠٧٨

EAT 53539

التميمي و مشاركوه
AL TAMIMI & CO.

نموذج إعلان النشرعن التجديد

تعلن إدارة العلامات التجارية عن تقدم وكيل التسجيل /

المالك: التميمي ومشاركوه

بنشر طلب تجديد مدة الحماية للعلامة التجارية التالية:

المودعة بالرقم: ١٤٨٩٨٠

بإسم: وال مارت أبولو ذ.م.م

وعنوانه: ٧٠٢ ساوث ويست شارع ٨، بنتونفيل ، أركنساس ٧٢٧١٦ ، الولايات المتحدة الأمريكية.

والمسجلة تحت الرقم: ١٤٨٩٨٠ بتاريخ: ٢٠١٢/١٢/٠٤

صورة العلامة

جورج GEORGE
جورج. George.
جورج. George.
جورج. George.
جورج. George.

وذلك لتمييز السلع أو الخدمات الواقعة بالفئة :٢٥

الحماية نافذة المفعول لمدة عشر سنوات أخرى اعتباراً من تاريخ انتهاء لحماية في: ٢٠٢٠/١١/٠٢ وحتى تاريخ: ٢٠٣٠/١١/٠٢

دولة الإمارات العربية المتحدة
وزارة الاقتصاد
إدارة العلامات التجارية

الثلاثاء ٣ نوفمبر ٢٠٢٠ العدد ١٣٠٧٨

EAT 52495

التميمي و مشاركوه
AL TAMIMI & CO.

نموذج إعلان النشرعن التجديد

تعلن إدارة العلامات التجارية عن تقدم وكيل التسجيل /

المالك: التميمي ومشاركوه

بنشر طلب تجديد مدة الحماية للعلامة التجارية التالية:

المودعة بالرقم: ١٤٨٩٧٢

بإسم: مابلز انترناشيونال هولدنغز ليمتد

وعنوانه: أوجلاند هاوس ، ص.ب. ٣٠٩ ، جورج تاون ، جراند كايمان ، كيه واي ١١٠٤ -١ ، جزر كايمان.

والمسجلة تحت الرقم: ١٤٨٩٧٢ بتاريخ: ٢٠١٢/١٢/٠٤

صورة العلامة

MaplesFS

وذلك لتمييز السلع أو الخدمات الواقعة بالفئة :٣٥

الحماية نافذة المفعول لمدة عشر سنوات أخرى اعتباراً من تاريخ انتهاء لحماية في: ٢٠٢٠/١١/٠٢ وحتى تاريخ: ٢٠٣٠/١١/٠٢

دولة الإمارات العربية المتحدة
وزارة الاقتصاد
إدارة العلامات التجارية

الثلاثاء ٣ نوفمبر ٢٠٢٠ العدد ١٣٠٧٨

EAT 53537

التميمي و مشاركوه
AL TAMIMI & CO.

نموذج إعلان النشرعن التجديد

تعلن إدارة العلامات التجارية عن تقدم وكيل التسجيل /

المالك: التميمي ومشاركوه

بنشر طلب تجديد مدة الحماية للعلامة التجارية التالية:

المودعة بالرقم: ١٤٨٩٧٧

بإسم: وال مارت أبولو ذ.م.م

وعنوانه: ٧٠٢ ساوث ويست شارع ٨، بنتونفيل ، أركنساس ٧٢٧١٦ ، الولايات المتحدة الأمريكية.

والمسجلة تحت الرقم: ١٤٨٩٧٧ بتاريخ: ٢٠١٢/١٢/٠٤

صورة العلامة

جورج GEORGE
جورج. George.
جورج. George.
جورج. George.
جورج. George.

وذلك لتمييز السلع أو الخدمات الواقعة بالفئة :١٤

الحماية نافذة المفعول لمدة عشر سنوات أخرى اعتباراً من تاريخ انتهاء لحماية في: ٢٠٢٠/١١/٠٢ وحتى تاريخ: ٢٠٣٠/١١/٠٢

محاكم دبي
محكمة التنفيذ

العدد ١٣٠٧٨ بتاريخ ٢٠٢٠/١١/٣

اعلان بالنشر

في التنفيذ رقم ٤٤٠٠/٢٠٢٠/٢٠٩ تنفيذ عمالي

موضوع التنفيذ : تنفيذ الحكم الصادر في الدعوى العمالية رقم:٤١٠/٢٠١٧ عمالي كلي والمعدل بالاستئناف رقم ١٨٠٠/٢٠١٨ استئناف عمالي، بسداد المبلغ المنفذ به وقدره (٥٩٣٠٦٠ درهم) لصالح المدعي والزام المنفذ ضدها بالرسوم والمصاريف ومقابل اتعاب المحاماة

طالب الإعلان : فندق ميلينيوم بلازا - مؤسسة فردية - صفته بالقضية : طالب التنفيذ

المطلوب إعلانه: ١- صدف سرو للعطلات والسفريات ش.ذ.م.م - صفته بالقضية : منفذ ضده - مجهول محل الإقامة

موضوع الإعلان : قد أقام عليكم الدعوى التنفيذية المذكورة اعلاه والزامكم بدفع المبلغ المنفذ به وقدره (٥٩٣٠٦٠) درهم الى طالب التنفيذ أو خزينة المحكمة ، وعليه فان المحكمة ستباشر الاجراءات التنفيذية بحقكم في حالة عدم الالتزام بالقرار المذكور خلال (١٥) يوما من تاريخ نشر هذا الاعلان.

رئيس الشعبة

محاكم دبي
محاكم دبي الابتدائية

العدد ١٣٠٧٨ بتاريخ ٢٠٢٠/١١/٣

اعلان بالنشر

٣٩٣٤/٢٠٢٠/١٦ تجاري جزئي

تفاصيل الإعلان بالنشر

إلى المدعي عليه : ١- ايكو ٨ لتركيب شبكات الاتصال ش.ذ.م.م - مجهول محل الإقامة

بما ان المدعي :ديكولاب ش.ذ.م.م

قد أقام عليك الدعوى وموضوعها ١- تسجيل الدعوى والتصريح بسداد الرسم المقرر واعلان المدعي عليها بنسخة منها للرد عليها ومن ثم الحكم بالزام المدعي عليها بان تؤدي للمدعية مبلغ وقدره (٥٩,٧٣٤,٤٠) درهم والفائدة القانونية ٩٪ من تاريخ الاستحقاق وحتى السداد التام ٢- الزام المدعي عليها بالرسوم والمصاريف ومقابل اتعاب المحاماة

وحددت لها جلسة يوم الثلاثاء الموافق ٢٠٢٠/١١/١٠ الساعة ٠٨:٣٠ صباحا في قاعة التقاضي عن بعد لذا فأنت مكلف بالحضور أو من يمثلك قانونيا وعليك بتقديم ما لديك من مذكرات او مستندات للمحكمة قبل الجلسة بثلاثة أيام على الأقل.

رئيس القسم

محاكم دبي
محكمة دبي الابتدائية

العدد ١٣٠٧٨ بتاريخ ٢٠٢٠/١١/٣

اعلان بالنشر

في الدعوى رقم ٢٩٦٩/٢٠٢٠/١٦ تجاري جزئي

موضوع الدعوى : القضاء بثبوت استقالة المدعي من منصبه كمدير للمدعي عليها والزامها بحذف اسمه من الرخص التجارية لها وكافة فروعها وكذلك حذف اسمه من السجل التجاري لها وسائر السجلات والاوراق الرسمية للشركة وما يترتب على ذلك من آثار

طالب الإعلان : خالد سالم مصبح حميد المهيري - صفته بالقضية : مدعي

المطلوب إعلانه : ١- ماركة هوسبيتاليتي انفستمنت ١ ش.ذ.م.م - صفته بالقضية : مدعي عليه مجهول محل الإقامة

موضوع الإعلان : نعلنكم بان المحكمة حكمت بجلستها المنعقدة بتاريخ ٢٠٢٠/١٠/١٥ في الدعوى المذكورة أعلاه لصالح/خالد سالم مصبح حميد المهيري باثبات استقالة المدعي/ خالد سالم مصبح حميد المهيري من منصبه كمدير للشركة المدعي عليها/ ماركة هوسبيتاليتي انفستمنت ١ ش.ذ.م.م الحاصل في ٢٠٢٠/٦/١٨ مع ما يترتب على ذلك من اثار والزمت الشركة المدعي عليها بالمصاريف ومبلغ الف درهم مقابل اتعاب المحاماة. حكما بمثابة الحضوري قابلا للاستئناف خلال ثلاثين يوما اعتبارا من اليوم التالي لنشر هذا الاعلان صدر باسم صاحب السمو الشيخ محمد بن راشد بن سعيد آل مكتوم حاكم دبي وتلى علنا.

رئيس القسم

محاكم دبي
محكمة التنفيذ

العدد ١٣٠٧٨ بتاريخ ٢٠٢٠/١١/٣

اعلان بالنشر

في التنفيذ رقم ٥٩٤٣/٢٠٢٠/٢٠٧ تنفيذ تجاري

موضوع الدعوى : تنفيذ الحكم الصادر في الدعوى رقم:٢٠١٩/٣١٠٤ تجاري جزئي، بسداد المبلغ المنفذ به وقدره (٣٤٠٦١٠ درهم) شاملا للرسوم والمصاريف

طالب الإعلان : تشيكن اكسبرس للوجبات السريعة ش.ذ.م.م - صفته بالقضية : طالب التنفيذ

المطلوب إعلانهما: ١- كونيتيو لخدمات ادارة المنشآت ٢- قتيبة غازي العلي بصفته مدير كونيتيو لخدمات ادارة المنشأت - صفتهما بالقضية : منفذ ضدهما - مجهول محل الإقامة

موضوع الإعلان : قد أقام عليكم الدعوى التنفيذية المذكورة اعلاه والزامكم بدفع المبلغ المنفذ به وقدره (٣٤٠٦١٠) درهم الى طالب التنفيذ أو خزينة المحكمة ، وعليه فان المحكمة ستباشر الاجراءات التنفيذية بحقكم في حالة عدم الالتزام بالقرار المذكور خلال (١٥) يوما من تاريخ نشر هذا الاعلان.

رئيس الشعبة

حكومة دبي
محـــاكم دبـــي

العدد ١٣٠٧٨ بتاريخ ٢٠٢٠/١١/٣

انذار عدلي بالنشر

رقم:٢٠٢٠/٦٢٠٠

المنذر:ورثة عبيد الشيخ جمعة المنصوري - ويمثلهم - خالد عبيد الشيخ المنصوري - ويمثله:كوميل ايازلوكاندوالا بموجب وكالة مصدقة رقم المحرر ٢٠١٨/١/٢٥٥٣٣٣ ويمثله:زهرا قمر الدين فهيم بوت بموجب وكالة مصدقة رقم المحرر:٢٠٢٠/١/٤٨٨٥٨ ويمثلها: خالد محمد صبري الشربيني السيد بموجب وكالة مصدقة رقم المحرر ٢٠٢٠/١/٩٣٤

عنوانه:دبي - الخليج التجاري - سكوير باي بناية رقم ١ مكتب ٧٠٦

المنذر اليه:مطعم البرشاء دربار ش.ذ.م.م

عنوانه:القوز الصناعية الرابعة سكن عمال بناية عبيد الشيخ غرفة رقم ٧٥-٧٤-٨ رقم الارض ٦٤٣-٣٦٩

ينذر المنذر المنذر اليه بضرورة الاخلاء التام للعقار (غرفة رقم ٧٥-٧٤-٨ مبنى سكن عمال عبيد الشيخ) وسداد قيمة الايجار المستحقة بالاضافة الى فاتورة الكهرباء والماء وذلك كله في مدة اقصاها شهر من تاريخ نشر هذا الانذار والا سيضطر المنذر لاتخاذ الاجراءات القانونية التي تحفظ حقه في المطالبة بسداد كامل القيمة الايجارية ومصاريف وكهرباء والمياه بما في ذلك اللجوء الى السلطات المختصة والجهات القضائية لحفظ حقوقه وتحميل المنذر اليه بكافة رسوم ومصاريف التقاضي بما فيها اتعاب المحاماه

الكاتب العدل

حكومة دبي
محـــاكم دبـــي

العدد ١٣٠٧٨ بتاريخ ٢٠٢٠/١١/٣

انذار عدلي بالنشر

رقم:٢٠٢٠/٦٢٠١

المنذرة:عائشة فيروز خميس السويدي - ويمثلها - بروبارتي سيرتش للوساطة العقارية - ويمثلها مديرها - زهرا قمر الدين فهيم بوت بموجب وكالة مصدقة رقم المحرر ٢٠١٧/١/٦٨٨١٠ ويمثلها - خالد محمد صبري الشربيني السيد بموجب وكالة مصدقة رقم المحرر ٢٠٢٠/١/٩٣٤

عنوانه:دبي - الخليج التجاري - سكوير باي بناية رقم ١ مكتب ٧٠٦

المنذر اليه:سيرفكو لصيانه المباني ش.ذ.م.م

عنوانه:الحصبية بناية عائشة فيروز شقة رقم ٢٠٦ رقم الارض ١٣٩-٣٢٢

ينذر المنذر المنذر اليه بضرورة الاخلاء التام للعقار (شقة رقم ٢٠٦ بناية عائشة فيروز) وسداد قيمة الايجار المستحقة بالاضافة الى فاتورة الكهرباء والماء وذلك كله في مدة اقصاها شهر من تاريخ نشر هذا الانذار والا سيضطر المنذر لاتخاذ الاجراءات القانونية التي تحفظ حقه في المطالبة بسداد كامل القيمة الايجارية ومصاريف وكهرباء والمياه بما في ذلك اللجوء الى السلطات المختصة والجهات القضائية لحفظ حقوقه وتحميل المنذر اليه بكافة رسوم ومصاريف التقاضي بما فيها اتعاب المحاماه

الكاتب العدل

محاكم دبي
محكمة دبي الابتدائية

العدد ١٣٠٧٨ بتاريخ ٢٠٢٠/١١/٣

اعلان حكم بالنشر

في الدعوى رقم ٢٠٢٠/١٧٤ تجاري كلي

موضوع الدعوى : المطالبة بالزام المدعي عليهم جميعا بالتضامن والتضامم والتكافل بان يؤدوا للمدعي مبلغ وقدره (٢٠٨٧٤٦١,٨٤) درهم والرسوم والمصاريف واتعاب المحاماة والفائدة ١٣٪ من تاريخ المطالبة وحتى السداد التام وشمول الحكم بالنفاذ المعجل بلا كفالة

طالب الإعلان : بنك المشرق (شركة مساهمة عامة) - صفته بالقضية : مدعي

المطلوب إعلانهم : ١- سوريا للازياء ش.ذ.م.م ٢-سوريا للالكترونيات ش.ذ.م.م ٣- بريم كومار نافلاني ٤- كمال نافلاني ٥- رافي بريم كومار نافلاني ٦- راجيش بريم كومار نافلاني - صفتهم بالقضية : مدعي عليهم - مجهولي محل الإقامة

موضوع الإعلان : نعلنكم بان المحكمة حكمت بجلستها المنعقدة بتاريخ ٢٠٢٠/١٠/٢٨ في الدعوى المذكورة أعلاه لصالح/بنك المشرق (شركة مساهمة عامة) بالزام المدعي عليهم بان يؤدوا بالتضامن والتكافل للبنك المدعي مبلغ (مليون وثمانمائة وعشرة الاف وتسعمائة وتسعة وتسعين درهم واثنين وثلاثين فلسا) والفائدة القانونية بواقع ٩٪ من تاريخ المطالبة القضائية الحاصل في ٢٠٢٠/٢/٢ وحتى تمام السداد والزمتهم بالمصروفات وبمبلغ الف درهم مقابل اتعاب المحاماة ورفضت ما عدا ذلك من طلبات. حكما بمثابة الحضوري قابلا للاستئناف خلال ثلاثين يوما اعتبارا من اليوم التالي لنشر هذا الاعلان صدر باسم صاحب السمو الشيخ محمد بن راشد بن سعيد آل مكتوم حاكم دبي وتلى علنا.

رئيس القسم

محاكم دبي
محكمة التنفيذ

العدد ١٣٠٧٨ بتاريخ ٢٠٢٠/١١/٣

اعلان بالنشر

في التنفيذ رقم ٦٢١٦/٢٠٢٠/٢٠٧ تنفيذ تجاري

موضوع الدعوى : تنفيذ الحكم الصادر في الدعوى رقم:١٩٥٧ لسنة ٢٠٢٠ تجاري جزئي، بسداد المبلغ المنفذ به وقدره (١,٢٤٩,٥٩٦,٣٤ درهم) شاملا للرسوم والمصاريف

طالب الإعلان : مصرف الامارات الاسلامي (شركة مساهمة عامة) - صفته بالقضية : طالب التنفيذ - ويمثله:فهد احمد علي محمد بن تميم - صفته بالقضية:وكيل

المطلوب إعلانه: ١- محمد صمباخ سالمين عبدالله الشامسي - صفته بالقضية : منفذ ضده - مجهول محل الإقامة

موضوع الإعلان : قد أقام عليكم الدعوى التنفيذية المذكورة اعلاه والزامكم بدفع المبلغ المنفذ به وقدره (١,٢٤٩,٥٩٦,٣٤) درهم الى طالب التنفيذ أو خزينة المحكمة ، وعليه فان المحكمة ستباشر الاجراءات التنفيذية بحقكم في حالة عدم الالتزام بالقرار المذكور خلال (١٥) يوما من تاريخ نشر هذا الاعلان.

رئيس الشعبة

حكومة دبي
محـــاكم دبـــي

العدد ١٣٠٧٨ بتاريخ ٢٠٢٠/١١/٣

انذار عدلي بالنشر

رقم:٢٠٢٠/٦١٩٦

المنذر:فالغوني برافين كومار اشير ويمثله السيد/جايش كومار جوكال غاندي بوكالة مصدقة رقم المحـرر:١٧٨٩٤٣/١/٢٠١٥ ويمثله:خالد محمد صبري الشربيني بموجب وكالة مصدقة رقم المحرر:٢٠٢٠/١/١٧٢٧٩٥

عنوانه:دبي - انترناشيونال سيتي الحي الفرنسي بنايه p20 محل رقم ١٤ ورسان الاولى

المنذر اليه:كنتج ايدج للتدريب على الادارة والتنظيم الاداري

عنوانه:بناية LE SOLARIUM - مكتب رقم ٣٠٨ - رقم الارض ٠-٥٩٢ رقم مكاني:٣٨٤٦٢٧٩٤٤٧ - ند الحصى

ينذر المنذر المنذر اليه بضرورة الاخلاء التام للعقار (مكتب رقم ٣٠٨ بناية LE SOLARIUM) وسداد قيمة الايجار المستحقة بالاضافة الى فاتورة الكهرباء والماء وذلك كله في مدة اقصاها شهر من تاريخ نشر هذا الانذار والا سيضطر المنذر لاتخاذ الاجراءات القانونية التي تحفظ حقه في المطالبة بسداد كامل القيمة الايجارية ومصاريف وكهرباء والمياه بما في ذلك اللجوء الى السلطات المختصة والجهات القضائية لحفظ حقوقه وتحميل المنذر اليه بكافة رسوم ومصاريف التقاضي بما فيها اتعاب المحاماه

الكاتب العدل

حكومة دبي
محـــاكم دبـــي

العدد ١٣٠٧٨ بتاريخ ٢٠٢٠/١١/٣

انذار عدلي بالنشر

رقم:٢٠٢٠/٦١٩٨

المنذر:ورثة عبيد الشيخ جمعة المنصوري - ويمثلهم - خالد عبيد الشيخ المنصوري - ويمثله:كوميل ايازلوكاندوالا بموجب وكالة مصدقة رقم المحرر ٢٠١٨/١/٢٥٥٣٣٣ ويمثله:زهرا قمر الدين فهيم بوت بموجب وكالة مصدقة رقم المحرر:٢٠٢٠/١/٤٨٨٥٨ ويمثلها: خالد محمد صبري الشربيني السيد بموجب وكالة مصدقة رقم المحرر ٢٠٢٠/١/٩٣٤

عنوانه:دبي - الخليج التجاري - سكوير باي بناية رقم ١ مكتب ٧٠٦

المنذر اليه:شركة الواحة الخضراء للمقاولات العامة ذ.م.م

عنوانه:القوز الصناعية الرابعة سكن عمال بناية عبيد الشيخ غرفة رقم ٢١-٢٦-٢٧-٢٨-١٣٠-١٣١-١٣٢-١٣٣-١٣٤-١٣٩-١٤٠-١٤١-١٤٢-١٤٣-١٥٢-٢٣٤-٢٣٥-٢٣٦-٢٣٧-٢٥٥ رقم الارض ٦٤٣-٣٦٩

ينذر المنذر المنذر اليه بضرورة الاخلاء التام للعقار (غرفة رقم ٢١-٢٦-٢٧-٢٨-١٣٠-١٣١-١٣٢-١٣٣-١٣٤-١٣٩-١٤٠-١٤١-١٤٢-١٤٣-١٥٢-٢٣٤-٢٣٥-٢٣٦-٢٣٧-٢٥٥ مبنى سكن عمال عبيد الشيخ) وسداد قيمة الايجار المستحقة بالاضافة الى فاتورة الكهرباء والماء وذلك كله في مدة اقصاها شهر من تاريخ نشر هذا الانذار والا سيضطر المنذر لاتخاذ الاجراءات القانونية التي تحفظ حقه في المطالبة بسداد كامل القيمة الايجارية ومصاريف وكهرباء والمياه بما في ذلك اللجوء الى السلطات المختصة والجهات القضائية لحفظ حقوقه وتحميل المنذر اليه بكافة رسوم ومصاريف التقاضي بما فيها اتعاب المحاماه

الكاتب العدل

حكومة دبي
محـــاكم دبـــي

العدد ١٣٠٧٨ بتاريخ ٢٠٢٠/١١/٣

انذار عدلي بالنشر

رقم:٢٠٢٠/٦١٩٩

المنذر:ورثة عبيد الشيخ جمعة المنصوري - ويمثلهم - خالد عبيد الشيخ المنصوري - ويمثله:كوميل ايازلوكاندوالا بموجب وكالة مصدقة رقم المحرر ٢٠١٨/١/٢٥٥٣٣٣ ويمثله:زهرا قمر الدين فهيم بوت بموجب وكالة مصدقة رقم المحرر:٢٠٢٠/١/٤٨٨٥٨ ويمثلها: خالد محمد صبري الشربيني السيد بموجب وكالة مصدقة رقم المحرر ٢٠٢٠/١/٩٣٤

عنوانه:دبي - الخليج التجاري - سكوير باي بناية رقم ١ مكتب ٧٠٦

المنذر اليه:اف ار سي لخدمات صف واستيقاف السيارات ش.ذ.م.م

عنوانه:القوز الصناعية الرابعة سكن عمال بناية عبيد الشيخ غرفة رقم ١٢١ رقم الارض ٦٤٣-٣٦٩

ينذر المنذر المنذر اليه بضرورة الاخلاء التام للعقار (غرفة رقم ١٢١ مبنى سكن عمال عبيد الشيخ) وسداد قيمة الايجار المستحقة بالاضافة الى فاتورة الكهرباء والماء وذلك كله في مدة اقصاها شهر من تاريخ نشر هذا الانذار والا سيضطر المنذر لاتخاذ الاجراءات القانونية التي تحفظ حقه في المطالبة بسداد كامل القيمة الايجارية ومصاريف وكهرباء والمياه بما في ذلك اللجوء الى السلطات المختصة والجهات القضائية لحفظ حقوقه وتحميل المنذر اليه بكافة رسوم ومصاريف التقاضي بما فيها اتعاب المحاماه

الكاتب العدل

حكومة دبي
محـــاكم دبـــي

العدد ١٣٠٧٨ بتاريخ ٢٠٢٠/١١/٣

انذار عدلي بالنشر

رقم:٢٠٢٠/٦١٩٩

المنذر:ورثة عبيد الشيخ جمعة المنصوري - ويمثلهم - خالد عبيد الشيخ المنصوري - ويمثله:كوميل ايازلوكاندوالا بموجب وكالة مصدقة رقم المحرر ٢٠١٨/١/٢٥٥٣٣٣ ويمثله:زهرا قمر الدين فهيم بوت بموجب وكالة مصدقة رقم المحرر:٢٠٢٠/١/٤٨٨٥٨ ويمثلها: خالد محمد صبري الشربيني السيد بموجب وكالة مصدقة رقم المحرر ٢٠٢٠/١/٩٣٤

عنوانه:دبي - الخليج التجاري - سكوير باي بناية رقم ١ مكتب ٧٠٦

المنذر اليه:شركة الواحة الخضراء للمقاولات العامة ذ.م.م

عنوانه:القوز الصناعية الرابعة سكن عمال بناية عبيد الشيخ غرفة رقم ٨٠-٩١-٩٢ رقم الارض ٦٤٣-٣٦٩

ينذر المنذر المنذر اليه بضرورة الاخلاء التام للعقار (غرفة رقم ٨٠-٩١-٩٢ مبنى سكن عمال عبيد الشيخ) وسداد قيمة الايجار المستحقة بالاضافة الى فاتورة الكهرباء والماء وذلك كله في مدة اقصاها شهر من تاريخ نشر هذا الانذار والا سيضطر المنذر لاتخاذ الاجراءات القانونية التي تحفظ حقه في المطالبة بسداد كامل القيمة الايجارية ومصاريف وكهرباء والمياه بما في ذلك اللجوء الى السلطات المختصة والجهات القضائية لحفظ حقوقه وتحميل المنذر اليه بكافة رسوم ومصاريف التقاضي بما فيها اتعاب المحاماه

الكاتب العدل

حكومة دبي
محـــاكم دبـــي

العدد ١٣٠٧٨ بتاريخ ٢٠٢٠/١١/٣

اخطار عدلي بالنشر

رقم:٢٠٢٠/٦١٦٥

المخطر:بنك دبي الإسلامي ش.م.ع - بوكالة المحامية/ريما الجرشي

المخطر اليه:محمد فتحي حسن شمندي - مصر الجنسية (مجهول محل الاقامة)

فان المخطر يخطر المخطر اليه و يكلفه بالوفاء وبضرورة سداد المبلغ المترصد في ذمته وقدره (٣٣٧٤٤ درهم) ثلاثه وثلاثون الف وسبعمائة واربعة واربعون درهما - والرسوم والمصروفات وذلك في مدة أقصاها سبعة ايام من تاريخ استلام هذا النشر والا سوف نضطر آسفين الى اتخاذ كافة الاجراءات القانونية ببيع السيارة:هوندا سيفيك - ابيض اللون - لوحة رقم:٤٠٣٨٦ - خصوصي - كود U - امارة دبي - موديل الصنع:٢٠١٤ والمرهونة للمنذر مع تحملكم كافة ماينتج عن ذلك من مصروفات قضائية ومقابل اتعاب المحاماة وفقا للمادة ١٧٢ ، ١٧٥ من قانون المعاملات التجارية ، مع حفظ كافة حقوق المخطر الاخرى

الكاتب العدل

حكومة دبي
محـــاكم دبـــي

العدد ١٣٠٧٨ بتاريخ ٢٠٢٠/١١/٣

اخطار عدلي بالنشر

رقم:٢٠٢٠/٦١٦٤

المخطر:بنك دبي الإسلامي ش.م.ع - بوكالة المحامية/ريما الجرشي

المخطر اليه:سارفانان كوبو سامي كوبو سامي - الهند الجنسية (مجهول محل الاقامة)

فان المخطر يخطر المخطر اليه و يكلفه بالوفاء وبضرورة سداد المبلغ المترصد في ذمته وقدره (٣٦١٤٨ درهم) سته وثلاثون الف ومائة وثمانية واربعون درهما - والرسوم والمصروفات وذلك في مدة أقصاها سبعة ايام من تاريخ استلام هذا النشر والا سوف نضطر آسفين الى اتخاذ كافة الاجراءات القانونية ببيع السيارة:هوندا سيتي - ابيض اللون - لوحة رقم:٨٦٣٦٧ - خصوصي - كود S - امارة دبي - موديل الصنع:٢٠١٤ والمرهونة للمنذر مع تحملكم كافة ماينتج عن ذلك من مصروفات قضائية ومقابل اتعاب المحاماة وفقا للمادة ١٧٢ ، ١٧٥ من قانون المعاملات التجارية ، مع حفظ كافة حقوق المخطر الاخرى

الكاتب العدل

حكومة دبي
محـــاكم دبـــي

العدد ١٣٠٧٨ بتاريخ ٢٠٢٠/١١/٣

اخطار عدلي بالنشر

رقم:٢٠٢٠/٦١٦٣

المخطر:بنك دبي الإسلامي ش.م.ع - بوكالة المحامية/ريما الجرشي

المخطر اليه:ارتيزنس للديكور ش.ذ.م.م (مجهول محل الاقامة)

فان المخطر يخطر المخطر اليه و يكلفه بالوفاء وبضرورة سداد المبلغ المترصد في ذمته وقدره (٣٠٩٧٤ درهم) ثلاثون الف وتسعمائة واربعة وسبعون درهما - والرسوم والمصروفات وذلك في مدة أقصاها سبعة ايام من تاريخ استلام هذا النشر والا سوف نضطر آسفين الى اتخاذ كافة الاجراءات القانونية ببيع السيارة:نيسان صني - ابيض اللون - لوحة رقم:٤٨٢١٢ - خصوصي - كود O - امارة دبي - موديل الصنع:٢٠١٧ والمرهونة للمنذر مع تحملكم كافة ماينتج عن ذلك من مصروفات قضائية ومقابل اتعاب المحاماة وفقا للمادة ١٧٢ ، ١٧٥ من قانون المعاملات التجارية ، مع حفظ كافة حقوق المخطر الاخرى

الكاتب العدل

حكومة دبي
محـــاكم دبـــي

العدد ١٣٠٧٨ بتاريخ ٢٠٢٠/١١/٣

اخطار عدلي بالنشر

رقم:٢٠٢٠/٦١٦٢

المخطر:بنك دبي الإسلامي ش.م.ع - بوكالة المحامية/ريما الجرشي

المخطر اليه:كايتر للتموين الغذائية ذ.م.م (مجهول محل الاقامة)

فان المخطر يخطر المخطر اليه و يكلفه بالوفاء وبضرورة سداد المبلغ المترصد في ذمته وقدره (١٩١٨٨ درهم) تسعه عشره الف ومائة وثمانية وثمانون درهما - والرسوم والمصروفات وذلك في مدة أقصاها سبعة ايام من تاريخ استلام هذا النشر والا سوف نضطر آسفين الى اتخاذ كافة الاجراءات القانونية ببيع السيارة:نيسان ميكرو - ابيض اللون - لوحة رقم:٢٠٩٨٣ - خصوصي - كود Q - امارة دبي - موديل الصنع:٢٠١٥ والمرهونة للمنذر مع تحملكم كافة ماينتج عن ذلك من مصروفات قضائية ومقابل اتعاب المحاماة وفقا للمادة ١٧٢ ، ١٧٥ من قانون المعاملات التجارية ، مع حفظ كافة حقوق المخطر الاخرى

الكاتب العدل

حكومة دبي
محـــاكم دبـــي

العدد ١٣٠٧٨ بتاريخ ٢٠٢٠/١١/٣

اخطار عدلي بالنشر

رقم:٢٠٢٠/٦١٦٩

المخطر:بنك دبي الإسلامي ش.م.ع - بوكالة المحامية/ريما الجرشي

المخطر اليه:توماس راينسلي هونتر - بريطانيا - الجنسية (مجهول محل الاقامة)

فان المخطر يخطر المخطر اليه و يكلفه بالوفاء وبضرورة سداد المبلغ المترصد في ذمته وقدره (٦٤١٧٧ درهم) اربعة وستون الف ومائه وسبعه وسبعون درهما - والرسوم والمصروفات وذلك في مدة أقصاها سبعة ايام من تاريخ استلام هذا النشر والا سوف نضطر آسفين الى اتخاذ كافة الاجراءات القانونية ببيع السيارة:اودي ايه ٥ - رمادي اللون - لوحة رقم:٣٥١٤٩ - خصوصي - كود W - امارة دبي - موديل الصنع:٢٠١٢ والمرهونة للمنذر مع تحملكم كافة ماينتج عن ذلك من مصروفات قضائية ومقابل اتعاب المحاماة وفقا للمادة ١٧٢ ، ١٧٥ من قانون المعاملات التجارية ، مع حفظ كافة حقوق المخطر الاخرى

الكاتب العدل

حكومة دبي
محـــاكم دبـــي

العدد ١٣٠٧٨ بتاريخ ٢٠٢٠/١١/٣

اخطار عدلي بالنشر

رقم:٢٠٢٠/٦١٦٨

المخطر:بنك دبي الإسلامي ش.م.ع - بوكالة المحامية/ريما الجرشي

المخطر اليه:محمد فكاكي - المغرب - الجنسية (مجهول محل الاقامة)

فان المخطر يخطر المخطر اليه و يكلفه بالوفاء وبضرورة سداد المبلغ المترصد في ذمته وقدره (٣١٨٨٩ درهم) واحد وثلاثون وثمانمائة وتسعه وثمانون درهما - والرسوم والمصروفات وذلك في مدة أقصاها سبعة ايام من تاريخ استلام هذا النشر والا سوف نضطر آسفين الى اتخاذ كافة الاجراءات القانونية ببيع السيارة:ميتسوبيشي لانسر - ابيض اللون - لوحة رقم:٢٦٣٥٥ - خصوصي - كود U - امارة دبي - موديل الصنع:٢٠١٦ والمرهونة للمنذر مع تحملكم كافة ماينتج عن ذلك من مصروفات قضائية ومقابل اتعاب المحاماة وفقا للمادة ١٧٢ ، ١٧٥ من قانون المعاملات التجارية ، مع حفظ كافة حقوق المخطر الاخرى

الكاتب العدل

حكومة دبي
محـــاكم دبـــي

العدد ١٣٠٧٨ بتاريخ ٢٠٢٠/١١/٣

اخطار عدلي بالنشر

رقم:٢٠٢٠/٦١٦٧

المخطر:بنك دبي الإسلامي ش.م.ع - بوكالة المحامية/ريما الجرشي

المخطر اليه:هاني عبدالمعطي محمد علي - مصر - الجنسية (مجهول محل الاقامة)

فان المخطر يخطر المخطر اليه و يكلفه بالوفاء وبضرورة سداد المبلغ المترصد في ذمته وقدره (١١٤٧٤ درهم) احدى عشره الف واربعمائة واربعة وسبعون درهما - والرسوم والمصروفات وذلك في مدة أقصاها سبعة ايام من تاريخ استلام هذا النشر والا سوف نضطر آسفين الى اتخاذ كافة الاجراءات القانونية ببيع السيارة:هيونداي سوناتا - ابيض اللون - لوحة رقم:٤٢٧٣٤ - خصوصي - كود P - امارة دبي - موديل الصنع:٢٠١٤ والمرهونة للمنذر مع تحملكم كافة ماينتج عن ذلك من مصروفات قضائية ومقابل اتعاب المحاماة وفقا للمادة ١٧٢ ، ١٧٥ من قانون المعاملات التجارية ، مع حفظ كافة حقوق المخطر الاخرى

الكاتب العدل

حكومة دبي
محـــاكم دبـــي

العدد ١٣٠٧٨ بتاريخ ٢٠٢٠/١١/٣

اخطار عدلي بالنشر

رقم:٢٠٢٠/٦١٦٦

المخطر:بنك دبي الإسلامي ش.م.ع - بوكالة المحامية/ريما الجرشي

المخطر اليه:اجاي كومار ناتهورام كوشواها - الهند - جنسيه (مجهول محل الاقامة)

فان المخطر يخطر المخطر اليه و يكلفه بالوفاء وبضرورة سداد المبلغ المترصد في ذمته وقدره (١١٦٦١ درهم) احدى عشر الف وستمائة وواحد وستون درهما - والرسوم والمصروفات وذلك في مدة أقصاها سبعة ايام من تاريخ استلام هذا النشر والا سوف نضطر آسفين الى اتخاذ كافة الاجراءات القانونية ببيع السيارة:نيسان صني - رمادي اللون - لوحة رقم:٩٠٣٨٨ - خصوصي - كود N - امارة دبي - موديل الصنع:٢٠١٦ والمرهونة للمنذر مع تحملكم كافة ماينتج عن ذلك من مصروفات قضائية ومقابل اتعاب المحاماة وفقا للمادة ١٧٢ ، ١٧٥ من قانون المعاملات التجارية ، مع حفظ كافة حقوق المخطر الاخرى

الكاتب العدل

حكومة دبي
محـــاكم دبـــي

العدد ١٣٠٧٨ بتاريخ ٢٠٢٠/١١/٣

اخطار عدلي بالنشر

رقم:٢٠٢٠/٦١٧٣

المخطر:بنك دبي الإسلامي ش.م.ع - بوكالة المحامية/ريما الجرشي

المخطر اليه:اندي رينان ار انديلا بيريز - الفلبين - الجنسية (مجهول محل الاقامة)

فان المخطر يخطر المخطر اليه و يكلفه بالوفاء وبضرورة سداد المبلغ المترصد في ذمته وقدره (٣٦٣٨٢,٧٦ درهم) سته وثلاثون الف وثلاثمائة واثنان وثمانون درهما وسته وسبعون فلسا - والرسوم والمصروفات وذلك في مدة أقصاها سبعة ايام من تاريخ استلام هذا النشر والا سوف نضطر آسفين الى اتخاذ كافة الاجراءات القانونية ببيع السيارة:رينو داستر - رمادي اللون - لوحة رقم:٣٩٥٠٣ - خصوصي - كود W - امارة دبي - موديل الصنع:٢٠١٦ والمرهونة للمنذر مع تحملكم كافة ماينتج عن ذلك من مصروفات قضائية ومقابل اتعاب المحاماة وفقا للمادة ١٧٢ ، ١٧٥ من قانون المعاملات التجارية ، مع حفظ كافة حقوق المخطر الاخرى

الكاتب العدل

حكومة دبي
محـــاكم دبـــي

العدد ١٣٠٧٨ بتاريخ ٢٠٢٠/١١/٣

اخطار عدلي بالنشر

رقم:٢٠٢٠/٦١٧٢

المخطر:بنك دبي الإسلامي ش.م.ع - بوكالة المحامية/ريما الجرشي

المخطر اليه:شمير جاجاناث ساليان - الهند - الجنسية (مجهول محل الاقامة)

فان المخطر يخطر المخطر اليه و يكلفه بالوفاء وبضرورة سداد المبلغ المترصد في ذمته وقدره (٥٥٤٧٤ درهم) خمسه وخمسون الف واربعمائة واربعة وسبعون درهما - والرسوم والمصروفات وذلك في مدة أقصاها سبعة ايام من تاريخ استلام هذا النشر والا سوف نضطر آسفين الى اتخاذ كافة الاجراءات القانونية ببيع السيارة:نيسان اكس تريل - ابيض اللون - لوحة رقم:٢١٣٤٦ - خصوصي - كود P - امارة دبي - موديل الصنع:٢٠١٥ والمرهونة للمنذر مع تحملكم كافة ماينتج عن ذلك من مصروفات قضائية ومقابل اتعاب المحاماة وفقا للمادة ١٧٢ ، ١٧٥ من قانون المعاملات التجارية ، مع حفظ كافة حقوق المخطر الاخرى

الكاتب العدل

حكومة دبي
محـــاكم دبـــي

العدد ١٣٠٧٨ بتاريخ ٢٠٢٠/١١/٣

اخطار عدلي بالنشر

رقم:٢٠٢٠/٦١٧١

المخطرة:عيادة سيم داي لطب الاسنان ش.ذ.م.م - بوكالة المحامية/ريما الجرشي

المخطر اليها:ايليسابت ترسينها دوس سانتوس - الفلبين - الجنسية (مجهول محل الاقامة)

فان المنذرة تنذرك بسرعة سداد المديونية المترصدة بذمتك البالغ قدرها (١٠٠٠٠٠) درهم في موعد اقصاه خمسة ايام من تاريخ علمك بهذا الانذار وفي حال طواف المدة وعدم السداد خلالها فان المنذرة ستضطر الى رفع عريضة امر اداء ضدك لالزامك بسداد مبلغ (١٠٠٠٠٠) درهم مع الفائدة القانونية بواقع ١٢٪ من تاريخ رفع الدعوى وحتى تمام السداد فضلا عن الرسوم والمصاريف ومقابل اتعاب المحاماة ، مع حفظ كافة حقوق المخطرة الاخرى

الكاتب العدل

حكومة دبي
محـــاكم دبـــي

العدد ١٣٠٧٨ بتاريخ ٢٠٢٠/١١/٣

اخطار عدلي بالنشر

رقم:٢٠٢٠/٦١٧٠

المخطر:بنك دبي الإسلامي ش.م.ع - بوكالة المحامية/ريما الجرشي

المخطر اليه:ريان هيرنالديز اسكارتين - الفلبين - الجنسية (مجهول محل الاقامة)

فان المخطر يخطر المخطر اليه و يكلفه بالوفاء وبضرورة سداد المبلغ المترصد في ذمته وقدره (٤٧٤٨٧,٦٧ درهم) سبعه واربعون الف واربعمائة وسبعه وثمانون درهما وسبعه وستون فلسا - والرسوم والمصروفات وذلك في مدة أقصاها سبعة ايام من تاريخ استلام هذا النشر والا سوف نضطر آسفين الى اتخاذ كافة الاجراءات القانونية ببيع السيارة:ميتسوبيشي لانسر - احمر اللون - لوحة رقم:٣٠٩٢٧ - خصوصي - كود B - امارة دبي - موديل الصنع:٢٠١٥ والمرهونة للمنذر مع تحملكم كافة ماينتج عن ذلك من

حكومة دبي
محـــاكم دبـــي

العدد ١٣٠٧٨ بتاريخ ٢٠٢٠/١١/٣

اخطار عدلي بالنشر

رقم:٢٠٢٠/٦١٧٧

المخطر: بنك دبي الإسلامي ش.م.ع - بوكالة المحامية/ريما الجرشي

المخطر اليه: دارين طارق رفيق جنينه - مصر- الجنسية (مجهول محل الاقامة)

فان المخطر يخطر المخطر اليه و يكلفه بالوفاء وبضرورة سداد المبلغ المترصد في ذمته وقدره (١٢٠٦٩٨ درهم) مائه وعشرون الف وستمائة وثمانية وتسعون درهما - والرسوم والمصروفات وذلك في مدة أقصاها سبعة ايام من تاريخ استلام هذا النشر والا سوف نضطر آسفين الى اتخاذ كافة الاجراءات القانونية ببيع السيارة: دودج دورانجو - ابيض اللون - لوحة رقم: ٦٦٨٢٠ - خصوصي - كود P - امارة دبي - موديل الصنع: ٢٠١٤ والمرهونة للمنذر مع تحملكم كافة ماينتج عن ذلك من مصروفات قضائية ومقابل اتعاب المحاماة وفقا للمادة ١٧٢ ، ١٧٥ من قانون المعاملات التجارية ، مع حفظ كافة حقوق المخطر الاخرى

الكاتب العدل

حكومة دبي
محـــاكم دبـــي

العدد ١٣٠٧٨ بتاريخ ٢٠٢٠/١١/٣

اخطار عدلي بالنشر

رقم:٢٠٢٠/٦١٧٦

المخطر: بنك دبي الإسلامي ش.م.ع - بوكالة المحامية/ريما الجرشي

المخطر اليه: الان كابانيلا بويناف - الفلبين- الجنسية (مجهول محل الاقامة)

فان المخطر يخطر المخطر اليه و يكلفه بالوفاء وبضرورة سداد المبلغ المترصد في ذمته وقدره (٤٦٠٠٢ درهم) سته واربعون الف واثنان درهما - والرسوم والمصروفات وذلك في مدة أقصاها سبعة ايام من تاريخ استلام هذا النشر والا سوف نضطر آسفين الى اتخاذ كافة الاجراءات القانونية ببيع السيارة: تويوتا كورولا - ابيض اللون - لوحة رقم: ٢١٨٧٦ - خصوصي - كود M - امارة دبي - موديل الصنع: ٢٠١٢ والمرهونة للمنذر مع تحملكم كافة ماينتج عن ذلك من مصروفات قضائية ومقابل اتعاب المحاماة وفقا للمادة ١٧٢ ، ١٧٥ من قانون المعاملات التجارية ، مع حفظ كافة حقوق المخطر الاخرى

الكاتب العدل

حكومة دبي
محـــاكم دبـــي

العدد ١٣٠٧٨ بتاريخ ٢٠٢٠/١١/٣

اخطار عدلي بالنشر

رقم:٢٠٢٠/٦١٧٥

المخطر: بنك دبي الإسلامي ش.م.ع - بوكالة المحامية/ريما الجرشي

المخطر اليه: فيليمون جيتا شيو اشاجر - اثيوبيا- الجنسية (مجهول محل الاقامة)

فان المخطر يخطر المخطر اليه و يكلفه بالوفاء وبضرورة سداد المبلغ المترصد في ذمته وقدره (٤٢٦٩١ درهم) اثنان واربعون الف وستمائة وواحد وتسعون درهما - والرسوم والمصروفات وذلك في مدة أقصاها سبعة ايام من تاريخ استلام هذا النشر والا سوف نضطر آسفين الى اتخاذ كافة الاجراءات القانونية ببيع السيارة: تويوتا كامري - فضي اللون - لوحة رقم: ٧٧٢٠٥ - خصوصي - كود S - امارة دبي - موديل الصنع: ٢٠١٣ والمرهونة للمنذر مع تحملكم كافة ماينتج عن ذلك من مصروفات قضائية ومقابل اتعاب المحاماة وفقا للمادة ١٧٢ ، ١٧٥ من قانون المعاملات التجارية ، مع حفظ كافة حقوق المخطر الاخرى

الكاتب العدل

حكومة دبي
محـــاكم دبـــي

العدد ١٣٠٧٨ بتاريخ ٢٠٢٠/١١/٣

اخطار عدلي بالنشر

رقم:٢٠٢٠/٦١٧٤

المخطر: بنك دبي الإسلامي ش.م.ع - بوكالة المحامية/ريما الجرشي

المخطر اليه: فهد علي مكرم علي - باكستان - الجنسية (مجهول محل الاقامة)

فان المخطر يخطر المخطر اليه و يكلفه بالوفاء وبضرورة سداد المبلغ المترصد في ذمته وقدره (٦٢٦٣١ درهم) اثنان وستون الف وستمائة وواحد وثلاثون درهما - والرسوم والمصروفات وذلك في مدة أقصاها سبعة ايام من تاريخ استلام هذا النشر والا سوف نضطر آسفين الى اتخاذ كافة الاجراءات القانونية ببيع السيارة: هوندا اكورد - اسود اللون - لوحة رقم: ١٢٩٠٢ - خصوصي - كود Q - امارة دبي - موديل الصنع: ٢٠١٥ والمرهونة للمنذر مع تحملكم كافة ماينتج عن ذلك من مصروفات قضائية ومقابل اتعاب المحاماة وفقا للمادة ١٧٢ ، ١٧٥ من قانون المعاملات التجارية ، مع حفظ كافة حقوق المخطر الاخرى

الكاتب العدل

حكومة دبي
محـــاكم دبـــي

العدد ١٣٠٧٨ بتاريخ ٢٠٢٠/١١/٣

انذار عدلي بالنشر

٢٠٢٠/٦٢١٨

المنذرة: شركة بالحصا للتجارة والتنمية ذ.م.م ويمثلها قانونا الدكتور/احمد سيف بالحصا رئيس مجلس الادارة ويمثله السيد/احمد ابراهيم محمد ابراهيم بموجب وكالة خاصة رقم: ٢٠١٨/١/٢٦٣٩٢٥ صادرة بتاريخ: ٢٠١٨/١٢/١٢ - ومقرها بناية بالحصا - أبوهيل - هور العنز شرق - دبي - ص.ب: ١٤٩٩٠ دبي - هاتف رقم: ٠٥٤٣٥٨٠٥٥٥

ضد المنذر اليها السادة: هاي فوودز للتجارة العامة ش.ذ.م - عنوانها: مكتب رقم ١٢٦ - ملك احمد عيسى الاشرم الفلاسي - بورسعيد - ديرة - رقم الهاتف: ٠٤٨٨٢٩٦٦٠ - ٠٥٠٢١٦٩١٩٩

تخطركم الشركة المنذرة بضرورة سداد بدل الايجار وملحقاته المستحقه والمتأخرة عن العين المؤجرة 4A.4B.4C القوز الصناعية الثالثة وذلك خلال ٣٠ يوم من تاريخ نشر هذا الانذار والا ستضطر الشركة المنذرة الى اتخاذ كافة الاجراءات القانونية اللازمة للمطالبة بتلك المبالغ واسترجاع حقوقها الماليه مع حفظ كافة حقوق المنذرة الاخرى

الكاتب العدل

حكومة دبي
دائرة التنمية الاقتصادية

العدد ١٣٠٧٨ بتاريخ ٢٠٢٠/١١/٣

شهادة بالتاشير في السجل التجاري- بتعين مصفي

اسم المصفي : **الايوبي لمراجعة وتدقيق الحسابات**

العنوان : محل ٢ ملك محمد خميس خلفان الجافلة - بردبي - الكرامة - هاتف : ٠٤٣٣٦٧٢٠٠ فاكس : ٠٤٣٣٦٧٣٠٠

بموجب هذا تعلن دائرة التنمية الاقتصادية بدبي بأنه قد تم تعيين المصفي المذكور أعلاه لتصفية **بي ال اس لخدمات الشحن ش.ذ.م.م** وذلك بموجب قرار محاكم دبي بتاريخ ٢٠٢٠/٩/١٠ والموثق لدى كاتب العدل محاكم دبي بتاريخ ٢٠٢٠/٩/١٠ وعلى من لديه أي اعتراض أو مطالبة التقدم إلى المصفي المعين في مكتبه الكائن بدبي على العنوان المذكور أعلاه، مصطحباً معه كافة المستندات والأوراق الثبوتية وذلك خلال (٤٥) يوماً من تاريخ نشر هذا الإعلان

دائرة التنمية الاقتصادية

حكومة دبي
دائرة التنمية الاقتصادية

العدد ١٣٠٧٨ بتاريخ ٢٠٢٠/١١/٣

شهادة بالتاشير في السجل التجاري- بانحلال شركة

اسم الشركة : **بي ال اس لخدمات الشحن ش.ذ.م.م**

العنوان : مكتب ٥٠٣ ملك عبدالرحمن محمد طاهر محمد ولي - بردبي الرفاعه - الشكل القانوني : ذات مسؤولية محدودة ، رقم الرخصة : ٧٨٣٦٧٢ رقم القيد بالسجل التجاري : ١٢٨٨٨٢٧ بموجب هذا تعلن دائرة التنمية الاقتصادية بدبي بأنه قد تم التأشير في السجل التجاري لديها بإنحلال الشركة المذكورة أعلاه ، وذلك بموجب قرار محاكم دبي بتاريخ ٢٠٢٠/٩/١٠ والموثق لدى كاتب العدل محاكم دبي بتاريخ ٢٠٢٠/٩/١٠ وعلى من لديه أي اعتراض أو مطالبة التقدم إلى المصفي المعين **الايوبي لمراجعة وتدقيق الحسابات** العنوان : محل ٢ ملك محمد خميس خلفان الجافلة - بردبي - الكرامة - هاتف : ٠٤٣٣٦٧٢٠٠ فاكس : ٠٤٣٣٦٧٣٠٠ مصطحباً معه كافة المستندات والأوراق الثبوتية وذلك خلال (٤٥) يوماً من تاريخ نشر هذا الإعلان

دائرة التنمية الاقتصادية

حكومة دبي
محـــاكم دبـــي

العدد ١٣٠٧٨ بتاريخ ٢٠٢٠/١١/٣

اخطار عدلي بالنشر

رقم:٢٠٢٠/٦١٧٨

المخطر: بنك دبي الإسلامي ش.م.ع - بوكالة المحامية/ريما الجرشي

المخطر اليه: جوسيف ماميتج مونرويو - الفلبين- الجنسية (مجهول محل الاقامة)

فان المخطر يخطر المخطر اليه و يكلفه بالوفاء وبضرورة سداد المبلغ المترصد في ذمته وقدره (٢٣٠٨٩ درهم) ثلاثه وعشرون الف وتسعه وثمانون درهما - والرسوم والمصروفات وذلك في مدة أقصاها سبعة ايام من تاريخ استلام هذا النشر والا سوف نضطر آسفين الى اتخاذ كافة الاجراءات القانونية ببيع السيارة: فورد سكيب - اخضر اللون - لوحة رقم: ٣٧٤٦٥ - خصوصي - كود R - امارة دبي - موديل الصنع: ٢٠١٢ والمرهونة للمنذر مع تحملكم كافة ماينتج عن ذلك من مصروفات قضائية ومقابل اتعاب المحاماة وفقا للمادة ١٧٢ ، ١٧٥ من قانون المعاملات التجارية ، مع حفظ كافة حقوق المخطر الاخرى

الكاتب العدل

محاكم دبي
ومحاكم مركز دبي المالي العالمي

العدد ١٣٠٧٨ بتاريخ ٢٠٢٠/١١/٣

اعلان بالنشر

في الدعوى رقم SCT - 277/2020

امام محكمة دعاوي المطالبات الصغيرة

بين: إريديوم أدفايزورز دي.ام.سي.سي - مدعية

و ارابتك القابضة - شركة مساهمة عامة - مدعي عليها

قرار قاضي محكمة دعاوي المطالبات الصغيرة هايلي نورتون بعد ان تقرر مداولة هذه الدعوى امام قاضي محكمة دعاوي المطالبات الصغيرة القاضي هايلي نورتون بتاريخ ١٢ اكتوبر ٢٠٢٠ وبعد حضور ممثل المدعي جلسة المداولة وعدم مثول المدعي عليها امام الهيئة على الرغم من اعلانها بالدعوى وبعد الاطلاع على ما قدمته المدعية من رسائل بريد الكتروني بتاريخ: ١٥ اكتوبر ٢٠٢٠

قررت المحكمة: ١- الزام المدعي عليها بدفع مبلغ وقدره (٢٧٠,١١٢,٥٠) درهم اماراتي الى المدعيه ٢- الزام المدعي عليها بدفع فائدة الى المدعية بمعدل ١٢٪ اعتبارا من ٢ فبراير ٢٠٢٠ حتى سداد مبلغ المطالبة بالكامل ٣- الزام المدعي عليها ان تدفع الى المدعيه رسوم رفع الدعوى لدى محاكم مركز دبي المالي العالمي مبلغ وقدره (١٣,٤٩٦,٤٤) درهم اماراتي ٤- الزام المدعية باعلان المدعي عليها بهذا القرار.

أصدره: عائشة بن كلبان

قاضي محكمة دعاوي المطالبات الصغيرة ونائب أمين السجل

محاكم دبي
محكمة دبي الابتدائية

العدد ١٣٠٧٨ بتاريخ ٢٠٢٠/١١/٣

اعلان بالنشر

في الدعوى رقم ٣٩٣٥/٢٠٢٠/١٦ تجاري جزئي

موضوع الدعوى : المطالبة بالزام المدعي عليه بان يؤدي للمدعية مبلغ وقدره (٣٠٠٠٠٠٠) درهم والفوائد القانونية المتفق عليها بواقع ٩٪ من تاريخ الاستحقاق حتى السداد التام والرسوم والمصاريف ومقابل اتعاب المحاماة

طالب الإعلان : ان بي اتش للسفر والسياحة ش.ذ.م.م - صفته بالقضية : مدعي

المطلوب إعلانهم : ١- احمد عبدالله حسن مراد احمد لنجاوي - صفته بالقضية : مدعي عليه

مجهول محل الإقامة

موضوع الإعلان : قد أقام عليك الدعوى وموضوعها المطالبة بالزام المدعي عليه بان يؤدي للمدعية مبلغ وقدره (٣٠٠٠٠٠٠) درهم والفوائد القانونية المتفق عليها بواقع ٩٪ من تاريخ الاستحقاق حتى السداد التام والرسوم والمصاريف ومقابل اتعاب المحاماة. وحددت لها جلسة يوم الاحد الموافق ٢٠٢٠/١١/٨ الساعة ٩,٣٠ ص في قاعة التقاضي عن بعد لذا فأنت مكلف بالحضور أو من يمثلك قانونيا وعليك بتقديم ما لديك من مذكرات او مستندات للمحكمة قبل الجلسة بثلاثة أيام على الأقل .

رئيس القسم

اعلان بالنشر

العدد ١٣٠٧٨ بتاريخ ٢٠٢٠/١١/٣

الدعوى رقم ٣١٣٨/٢٠٢٠ تجاري جزئي

ضد المدعي عليه: ناند اكومار بوشاكاد راتناكارا

المقامة من: بنك مصر

بما ان هناك دعوى مقامة ضدكم بمحكمة دبي الابتدائية تحت الدعوى رقم: ٣١٣٨/٢٠٢٠ تجاري جزئي وحيث انه تم ندبنا خبيرا مصرفيا في الدعوى المذكورة اعلاه فاننا وعملا باحكام قانون الاثبات لسنة ١٩٩٢ بخصوص اعمال الخبرة امام المحاكم ندعوكم لحضور اجتماع الخبرة عن بعد عن طريق تطبيق ZOOM وذلك يوم الثلاثاء الموافق: ٢٠٢٠/١١/١٠ في تمام الساعة ١٢:٠٠ ظهرا ويرجى منكم ارسال كافة المستندات المؤيدة والمثبتة لدفاعكم قبل حضوركم للاجتماع

الخبير الحسابي والمصرفي

محمد سعيد الشريف

حكومة دبي
محـــاكم دبـــي

العدد ١٣٠٧٨ بتاريخ ٢٠٢٠/١١/٣

اعلان نشر انذار وتكليف بالوفاء

الرقم: ٢٠٢٠/٦٢١٧

مرسل من المنذرة: شركة سيام التجارية ش.ذ.م.م

مرسل الى المنذر اليه: اطايب كيترينج ش.ذ.م.م - منطقة حرة

فان المنذرة تنذر المنذر اليها بسداد المبالغ المترصدة بذمتها لصالح المنذرة البالغة مبلغ وقدره (٣٠١٤٣٨,٧٣) درهم ثلاثمائة وواحد الف واربعمائة وثمانية وثلاثون درهم وثلاثة وسبعون فلس - في موعد غايته خمسة ايام عمل من تاريخ الاعلان الماثل والا ستضطر المنذرة الى اتخاذ كافة الاجراءات القانونية قبل المنذر اليها للمطالبة بحقها الثابت قبلها مع الزامها بالتعويضات والتضمينات وكافة المصاريف التي تتكبدها المنذرة في سبيل ذلك من ترجمه مستندات وغير ذلك من مصاريف مع حفظ حق المنذرة في اتخاذ كافة الاجراءات التحفظية والوقتيه لحفظ حقها الثابت قبل المنذر اليها وذلك اجمع مع حفظ كافة حقوق المنذرة الاخرى

الكاتب العدل

الامارات العربية المتحدة
وزارة العدل

العدد ١٣٠٧٨ بتاريخ ٢٠٢٠/١١/٣

إعلان منفذ ضده بالنشر

محكمة عجمان - محكمة التنفيذ المدنية - حمد عبدالله محمد علي

اخطار دفع في القضية رقم 0000474/ AJCEXCIREA2020 **مدني (جزئي)**

الى المحكوم عليه: حمد عبدالله محمد علي

حيث انه بتاريخ قد صدر الحكم المرفق صورة عنه ضدك لصالح المدعي المنفذ: شركة مجموعة الامارات للاتصالات (مجموعة اتصالات) ش.م.ع - اماراتي الجنسية ، في القضية المشار اليها اعلاه: وبما ان المحكوم له المذكور قد تقدم بطلب لتنفيذ الحكم المذكور ودفع الرسم المحدد لذلك وبما ان الحكم المطلوب تنفيذه كالاتي: المجموع الكلي شاملا الرسوم والمصاريف: ١٧٢٩٥,٠ ، لذلك انت مكلف بتنفيذ ما جاء في السند التنفيذي المشار اليه اعلاه خلال (١٥) يوما من تاريخ اعلانك/اعلانكم بهذا الاخطار وفي حال تخلفك (م) عن ذلك فان المحكمة ستتخذ بحقك اجراءات التنفيذ الجبري المقررة قانونا.

القاضي /عبدالله المرشدي

محكمة عجمان

محكمة التنفيذ المدينة

الامارات العربية المتحدة
وزارة العدل

العدد ١٣٠٧٨ بتاريخ ٢٠٢٠/١١/٣

إعلان منفذ ضده بالنشر

محكمة عجمان - محكمة التنفيذ المدنية - ابراهيم حسن عبدالله جمعه

اخطار دفع في القضية رقم 0000486/ AJCEXCIREA2020 **مدني (جزئي)**

الى المحكوم عليه: ابراهيم حسن عبدالله جمعه

حيث انه بتاريخ قد صدر الحكم المرفق صورة عنه ضدك لصالح المدعي المنفذ: شركة مجموعة الامارات للاتصالات (مجموعة اتصالات) ش.م.ع - اماراتي الجنسية ، في القضية المشار اليها اعلاه: وبما ان المحكوم له المذكور قد تقدم بطلب لتنفيذ الحكم المذكور ودفع الرسم المحدد لذلك وبما ان الحكم المطلوب تنفيذه كالاتي: المجموع الكلي شاملا الرسوم والمصاريف: ٤٥٣١٧,٠ ، لذلك انت مكلف بتنفيذ ما جاء في السند التنفيذي المشار اليه اعلاه خلال (١٥) يوما من تاريخ اعلانك/اعلانكم بهذا الاخطار وفي حال تخلفك (م) عن ذلك فان المحكمة ستتخذ بحقك اجراءات التنفيذ الجبري المقررة قانونا.

القاضي/ عبدالله المرشدي

محكمة عجمان

محكمة التنفيذ المدينة

الامارات العربية المتحدة
وزارة العدل

العدد ١٣٠٧٨ بتاريخ ٢٠٢٠/١١/٣

إعلان منفذ ضده بالنشر

محكمة الشارقة - محكمة التنفيذ المدنية - دجلة لتجارة عدد وادوات الورش ذ.م.م

اخطار دفع في القضية رقم 0001891/ SHCEXCICIVS2020 **مدني**

الى المحكوم عليه: دجلة لتجارة عدد وادوات الورش ذ.م.م

الشارقة الصناعية ٢ شارع الصناعي محل رقم ٣ ٤ ملك جمال عادل مراد هاتف: ٠٥٠٨٦٦٨٤٨٨

حيث انه بتاريخ قد صدر الحكم المرفق صورة عنه ضدك لصالح المدعي المنفذ: ذاكر للتجارة ش.ذ.م.م - في القضية المشار اليها اعلاه: وبما ان المحكوم له المذكور قد تقدم بطلب لتنفيذ الحكم المذكور ودفع الرسم المحدد لذلك وبما ان الحكم المطلوب تنفيذه كالاتي: المجموع الكلي شاملا الرسوم والمصاريف: ٢٧٢٦٥ درهم ، لذلك انت مكلف بتنفيذ ما جاء في السند التنفيذي المشار اليه اعلاه خلال (١٥) يوما من تاريخ اعلانك/اعلانكم بهذا الاخطار وفي حال تخلفك (م) عن ذلك فان المحكمة ستتخذ بحقك اجراءات التنفيذ الجبري المقررة قانونا.

القاضي/ وائل احمد عبدالله

محكمة الشارقة

محكمة التنفيذ المدينة

دعوة لحضور اجتماع
الخبرة المصرفي

العدد ١٣٠٧٨ بتاريخ ٢٠٢٠/١١/٣

في القضية رقم ٥١٠٤ لسنة ٢٠٢٠ تجاري جزئي الشارقة

المعلن اليه للمدعي عليه: محمد فراس داود حسين

بناءا على تكليفنا من قبل محكمة الشارقة الاتحادية الابتدائية - الموقرة لاعمال الخبرة المصرفية في الدعوى اعلاه فقد حددنا يوم الاحد الموافق: ٢٠٢٠/١١/٨ الساعة الحادية عشر صباحا لعقد اجتماع الخبرة المصرفية وذلك وانلاين عبر تطبيق زووم للتزويد بيانات الدخول على الاجتماع يرجى الاتصال بالخبير على الرقم (٠٥٦٦٨٧٠٨٤٧) لذا يطلب حضوركم او من يمثلكم قانونا للاجتماع المذكور مع ارسال نسخة من كافة المستندات المتعلقة بالدعوى

الخبير المصرفي / أمجد دعاس

رقم القيد لدى وزارة العدل ٥١٩

الامارات العربية المتحدة
وزارة العدل

العدد ١٣٠٧٨ بتاريخ ٢٠٢٠/١١/٣

إعلان منفذ ضده بالنشر

محكمة عجمان - محكمة التنفيذ المدنية - خالد احمد علي عبدالله قيصر البلوشي

اخطار دفع في القضية رقم 0000492/ AJCEXCIREA2020 **مدني (جزئي)**

الى المحكوم عليه: خالد احمد علي عبدالله قيصر البلوشي

حيث انه بتاريخ قد صدر الحكم المرفق صورة عنه ضدك لصالح المدعي المنفذ: شركة مجموعة الامارات للاتصالات (مجموعة اتصالات) ش.م.ع - اماراتي الجنسية ، في القضية المشار اليها اعلاه: وبما ان المحكوم له المذكور قد تقدم بطلب لتنفيذ الحكم المذكور ودفع الرسم المحدد لذلك وبما ان الحكم المطلوب تنفيذه كالاتي: المجموع الكلي شاملا الرسوم والمصاريف: ٢٢٤٠٦,٠ ، لذلك انت مكلف بتنفيذ ما جاء في السند التنفيذي المشار اليه اعلاه خلال (١٥) يوما من تاريخ اعلانك/اعلانكم بهذا الاخطار وفي حال تخلفك (م) عن ذلك فان المحكمة ستتخذ بحقك اجراءات التنفيذ الجبري المقررة قانونا.

القاضي /عبدالله المرشدي

محكمة عجمان

محكمة التنفيذ المدينة

الامارات العربية المتحدة
وزارة العدل

العدد ١٣٠٧٨ بتاريخ ٢٠٢٠/١١/٣

إعلان منفذ ضده بالنشر

محكمة عجمان - محكمة التنفيذ المدنية - عبدالله محمد سليمان علي المعيني

اخطار دفع في القضية رقم 0000519/ AJCEXCIREA2020 **مدني (جزئي)**

الى المحكوم عليه: عبدالله محمد سليمان علي المعيني

حيث انه بتاريخ قد صدر الحكم المرفق صورة عنه ضدك لصالح المدعي المنفذ: شركة مجموعة الامارات للاتصالات (مجموعة اتصالات) ش.م.ع - اماراتي الجنسية ، في القضية المشار اليها اعلاه: وبما ان المحكوم له المذكور قد تقدم بطلب لتنفيذ الحكم المذكور ودفع الرسم المحدد لذلك وبما ان الحكم المطلوب تنفيذه كالاتي: المجموع الكلي شاملا الرسوم والمصاريف: ٢١٦٠٣,٠ ، لذلك انت مكلف بتنفيذ ما جاء في السند التنفيذي المشار اليه اعلاه خلال (١٥) يوما من تاريخ اعلانك/اعلانكم بهذا الاخطار وفي حال تخلفك (م) عن ذلك فان المحكمة ستتخذ بحقك اجراءات التنفيذ الجبري المقررة قانونا.

القاضي /عبدالله المرشدي

محكمة عجمان

محكمة التنفيذ المدينة

الامارات العربية المتحدة
وزارة العدل

العدد ١٣٠٧٨ بتاريخ ٢٠٢٠/١١/٣

إعلان منفذ ضده بالنشر

محكمة عجمان - محكمة التنفيذ المدنية - فينكاتش فينكاتي وليبو

اخطار دفع في القضية رقم 0000476/ AJCEXCIREA2020 **مدني (جزئي)**

الى المحكوم عليه: فينكاتش فينكاتي وليبو

حيث انه بتاريخ قد صدر الحكم المرفق صورة عنه ضدك لصالح المدعي المنفذ: شركة مجموعة الامارات للاتصالات (مجموعة اتصالات) ش.م.ع - اماراتي الجنسية ، في القضية المشار اليها اعلاه: وبما ان المحكوم له المذكور قد تقدم بطلب لتنفيذ الحكم المذكور ودفع الرسم المحدد لذلك وبما ان الحكم المطلوب تنفيذه كالاتي: المجموع الكلي شاملا الرسوم والمصاريف: ٤٨٤٢٩,٠ ، لذلك انت مكلف بتنفيذ ما جاء في السند التنفيذي المشار اليه اعلاه خلال (١٥) يوما من تاريخ اعلانك/اعلانكم بهذا الاخطار وفي حال تخلفك (م) عن ذلك فان المحكمة ستتخذ بحقك اجراءات التنفيذ الجبري المقررة قانونا.

القاضي /عبدالله المرشدي

محكمة عجمان

محكمة التنفيذ المدينة

الامارات العربية المتحدة
وزارة العدل

العدد ١٣٠٧٨ بتاريخ ٢٠٢٠/١١/٣

إعلان منفذ ضده بالنشر

محكمة عجمان - محكمة التنفيذ المدنية - عمرو محمد احمد البسيوني

اخطار دفع في القضية رقم 0000478/ AJCEXCIREA2020 **مدني (جزئي)**

الى المحكوم عليه: عمرو محمد احمد البسيوني

حيث انه بتاريخ قد صدر الحكم المرفق صورة عنه ضدك لصالح المدعي المنفذ: شركة مجموعة الامارات للاتصالات (مجموعة اتصالات) ش.م.ع - اماراتي الجنسية ، في القضية المشار اليها اعلاه: وبما ان المحكوم له المذكور قد تقدم بطلب لتنفيذ الحكم المذكور ودفع الرسم المحدد لذلك وبما ان الحكم المطلوب تنفيذه كالاتي: المجموع الكلي شاملا الرسوم والمصاريف: ٣٤٥٩١,٠ ، لذلك انت مكلف بتنفيذ ما جاء في السند التنفيذي المشار اليه اعلاه خلال (١٥) يوما من تاريخ اعلانك/اعلانكم بهذا الاخطار وفي حال تخلفك (م) عن ذلك فان المحكمة ستتخذ بحقك اجراءات التنفيذ الجبري المقررة قانونا.

القاضي /عبدالله المرشدي

محكمة عجمان

محكمة التنفيذ المدينة

محاكم دبي
محكمة التنفيذ

العدد ١٣٠٧٨ بتاريخ ٢٠٢٠/١١/٣

اعلان بالنشر

في التنفيذ رقم ٥٧٩٧/٢٠٢٠/٢٠٧ تنفيذ تجاري

موضوع الدعوى : تنفيذ الحكم الصادر في الدعوى رقم: ١٤/٢٠٢٠ تجاري جزئي، بسداد المبلغ المنفذ به وقدره (٥٤٧٧٧,٧٨ درهم) شاملا للرسوم والمصاريف

طالب الإعلان : شركة مسافي ش.ذ.م.م- فرع دبي - صفته بالقضية : طالب التنفيذ

المطلوب إعلانه: ١- يوروبيان ستار سوبر ماركت ش.ذ.م.م - صفته بالقضية : منفذ ضده

مجهول محل الإقامة

موضوع الإعلان : قد أقام عليكم الدعوى التنفيذية المذكورة اعلاه والزامكم بدفع المبلغ المنفذ به وقدره (٥٤٧٧٧,٧٨) درهم الى طالب التنفيذ أو خزينة المحكمة ، وعليه فان المحكمة ستباشر الاجراءات التنفيذية بحقكم في حالة عدم الالتزام بالقرار المذكور خلال (١٥) يوما من تاريخ نشر هذا الاعلان.

رئيس الشعبة

الامارات العربية المتحدة
وزارة العدل

العدد ١٣٠٧٨ بتاريخ ٢٠٢٠/١١/٣

إعلان منفذ ضده بالنشر

محكمة عجمان - محكمة التنفيذ المدنية - اسلام يار خان شركة اسلام للعقارات ذ.م.م

محمد ناصر محمد اقبال

اخطار دفع في القضية رقم 0000640/ AJCEXCICIV2020 **مدني (كلي)**

الى المحكوم عليه: اسلام يار خان

حيث انه بتاريخ قد صدر الحكم المرفق صورة عنه ضدك لصالح المدعي المنفذ: علي جوهر خان - الجنسية امريكي ، في القضية المشار اليها اعلاه: وبما ان المحكوم له المذكور قد تقدم بطلب لتنفيذ الحكم المذكور ودفع الرسم المحدد لذلك وبما ان الحكم المطلوب تنفيذه كالاتي: المجموع الكلي شاملا الرسوم والمصاريف: 1.8000535E8 ، لذلك انت مكلف بتنفيذ ما جاء في السند التنفيذي المشار اليه اعلاه خلال (١٥) يوما من تاريخ اعلانك/اعلانكم بهذا الاخطار وفي حال تخلفك (م) عن ذلك فان المحكمة ستتخذ بحقك اجراءات التنفيذ الجبري المقررة قانونا.

القاضي /علي المهلبي

محكمة عجمان

محكمة التنفيذ المدينة

الامارات العربية المتحدة
وزارة العدل

العدد ١٣٠٧٨ بتاريخ ٢٠٢٠/١١/٣

إعلان منفذ ضده بالنشر

محكمة الشارقة - محكمة التنفيذ المدنية - ضحى بنت رضا غربي غربي

اخطار دفع في القضية رقم 0002780/ SHCEXCICIVS2020 **تجاري**

الى المحكوم عليه: ضحى بنت رضا غربي غربي

حيث انه بتاريخ قد صدر الحكم المرفق صورة عنه ضدك لصالح المدعي المنفذ: مصرف الشارقة الاسلامي - في القضية المشار اليها اعلاه: وبما ان المحكوم له المذكور قد تقدم بطلب لتنفيذ الحكم المذكور ودفع الرسم المحدد لذلك وبما ان الحكم المطلوب تنفيذه كالاتي: المجموع الكلي شاملا الرسوم والمصاريف: ٢٢١١٣٩ درهم ، لذلك انت مكلف بتنفيذ ما جاء في السند التنفيذي المشار اليه اعلاه خلال (١٥) يوما من تاريخ اعلانك/اعلانكم بهذا الاخطار وفي حال تخلفك (م) عن ذلك فان المحكمة ستتخذ بحقك اجراءات التنفيذ الجبري المقررة قانونا.

القاضي/ وائل احمد عبدالله

محكمة الشارقة

محكمة التنفيذ المدينة

حكومة دبي
محـــاكم دبـــي

العدد ١٣٠٧٨ بتاريخ ٢٠٢٠/١١/٣

اعلان بالنشر

٢٠٢٠/٦١٨١

المخطر: شركة قلب المعادن ذ.م.م

العنوان: الامارات - امارة الشارقة - المجاز ٣ - بناية العويس - طابق ميزانين - هاتف: ٠٥٥٣٩٨٩١٢٢ - ص.ب: ٩٥٨٠١

ضد المخطر اليهم: ١-شاندرا كانتا واغلى - نيبال الجنسية - بصفته مدير المروان لتجارة مواد البناء ذ.م.م ٢- المروان لتجارة مواد البناء ذ.م.م

الموضوع اعلان بالنشر للاخطار العدلي محرر رقم: ٢٠٢٠/١/١٣٠٤٤٩ الطوار بتاريخ: ٢٠٢٠/٨/٣١

بناءا عليه فان المخطر يخطر المخطر اليهم بضرورة وسرعة سداد قيمة المديونية المترصده في ذمتهم والبالغ قيمتها (٩٧٧٤٣,٤٥) درهم سبعة وتسعون الف وسبعمائة وثلاثة واربعون وخمسة واربعون فلس - وذلك في موعد غايته خمسة ايام من تاريخ استلام هذا الانذار والا ستضطر باتخاذ كافة الاجراءات القانونية بمواجهة المخطر اليهم والتي تحفظ حق المخطر بما فيها اقامة الدعاوي القضائية مع تحميل المخطر اليهم كافة الرسوم والمصروفات المترتبة على ذلك

الكاتب العدل

الفجر

محكمة دبي الابتدائية – ادارة التنفيذ

الامـــارات للـــمـزادات
EMIRATES AUCTION

تعلن محكمة دبي الابتدائية – ادارة التنفيذ – عن بيع السيارات التالية عن طريق شركة الإمارات للمزادات ش.ذ.م.م في تمام الساعة الخامسة مساءاً يوم الاحد الموافق 08 نوفمبر 2020 وعلى من يرغب بمعاينة السيارات بزيارة موقع المزاد أو بزيارة الموقع الالكتروني WWW.EmiratesAuction.COM و في حالة الاعتراض مراجعة قسم البيوع والحجوزات أثناء الدوام الرسمي.

#	ملاحظات	رقم القضية	رقم الشاسي	كود	رقم اللوحة	إمارة	نوع المركبة	رقم التخزين
1		223/2014/348	JL7BCE1J97K025291	E	87843	دبي	Mitsubishi Canter	630623
2		207/2017/2825	JTFHX02P980032117	Q	50397	دبي	TOYOTA HIACE	658167
3	بدون لوحات	223/2016/748	VF634KPA88D001468	P	94480	دبي	Renault TRUCK	661875
4		223/2015/59	MNTDD23S5C6038963	H	70480	دبي	NISSAN Pick-up	626650
5		207/2019/4890	YC5000000TBH00739	H	97687	دبي	catarbillar forklift	657389
6		207/2017/3422	MAT38906680L00024	E	51828	دبي	Tata LPO 1316	629432
7		208/2016/31	JAAKP34G487P14284	نقل عام	3406	دبي	ISUZU NPR	616214
8		207/2019/2659	MB1PBEFA6GU1A1914	C	46585	دبي	TATA BUS1512C 2006	664377
9		207/2019/223	D022090DXBTRAILER	3	86990	الشارقة	trailer truck N/A	663329
10		207/2019/2194	LFZBFCDH49AS09457	C	28716	دبي	SHENYANG BUS	663458
11	بدون لوحات	207/2017/3422	JL7BCE1J37K031832	G	75378	دبي	MITSUBISHI FUSO CANTER	658807
12		208/2013/110	MAT38132447L00679	D	51637	دبي	Tata Pick Up	616666
13	بدون لوحات	207/2019/1660	3N6DD23X0GK013275	C	25204	دبي	ToyotaHiace	620099
14		207/2018/1314	JTGJX02P980012799	I	98297	دبي	TOYOTAHIACE	608126
15		207/2017/3422	JL7BCE1J78K012783	J	94968	دبي	MITSUBISHI canter	665898
16		217/2011/316	JAMKP34G177P04233	E	96163	دبي	ISUZU NPR	661894
17		209/2018/2088	JNCUZD1H36A510147	H	69037	دبي	NISSANURVAN 2011	655086
18		207/2018/584	MMBJNKA50FD015417	H	37702	دبي	MITSUBISHIL300 2009	661194
19		207/2018/1530	JTGJX02P070011023	I	55602	دبي	TOYOTAHIACE 2007	659863
20		207/2018/1314	JAMKP34G067P05341	D	11983	دبي	ISUZU NPR	630607
21		207/2017/3422	JN6AE54S9AX022051	L	39197	دبي	NISSAN URVAN	626017
22	بدون لوحات	207/2017/3422	JL7BCE1J38K012456	J	94971	دبي	MITSUBISHI FUSO CANTER	658805
23	حيازه	207/2017/2825	D000297	Trailer	1086	دبي	trailer truckN/A	657352
24		207/2017/2825	YPH121777	J	11097	دبي	Ashok Leyand BUS	661027
25		207/2017/2825	MR0FR22G980638864	E	62275	دبي	MITSUBISHIFuso 2008	652781
26		207/2017/2825	515715514	F	40393	دبي	BOB CAT 751	662409
27		207/2017/2825	JN6FE54S04X416080	B	30252	دبي	NISSAN URVAN	656155
28		207/2017/2825	MR0FR22G980638864	E	62275	دبي	TOYOTA Hilux	654714
29		207/2017/2693	JD4UV182471074043	B	67147	دبي	DAIHATSU Delta	661647
30		207/2017/2693	MR0FR22G390658366	G	51787	دبي	TOYOTA Hilux	654710
31		207/2017/2693	MR0FR22G690533376	K	74985	دبي	TOYOTA Hilux	656158
32		207/2017/2181	MR0FR22G080638865	E	60511	دبي	TOYOTA Hilux	654717
33		207/2017/2181	MR0FR22G370516371	I	30436	دبي	TOYOTA Hilux	661641
34		207/2017/2181	9BSP4X20083610141	J	11098	دبي	Scania P340	603522
35	حيازه	207/2017/2181	D002499	Trailer	2571	دبي	trailer truck N/A	657106
36		207/2014/334	MMBJNKJ40GH027035	R	92006	دبي	MITSUBISHI L 200	656307
37		207/2014/1340	JL7BCE1K14K001751	E	60754	دبي	MITSUBISHI Canter	630618
38		207/2017/2693	XLEP6X40085181371	H	96073	دبي	Scania P380	660410
39		207/2017/2693	MR0FR22G280646014	J	63229	دبي	TOYOTA Hilux	654718
40		207/2017/2693	MR0FR22G190533284	K	74983	دبي	TOYOTA Hilux	654711
41		207/2017/2693	MR0FR22G170515297	H	28421	دبي	TOYOTA Hilux	655831
42		207/2017/2693	CAT0325DTKBE00209	J	22184	دبي	Caterpillar 325D	663238
43		207/2017/2181	JAMKP34G387P04297	G	92969	دبي	ISUZU NPR	662437
44		207/2016/72	MMBJNKJ40GH034248	C	95365	دبي	MITSUBISHI L 200	616849
45		243/2012/2487	JMYSRCS3ACU703766	I	32942	دبي	MITSUBISHI LANCER	608765
46		243/2011/3103	JN6AE54SX8X001834	J	28834	دبي	NISSAN URVAN	606767
47		207/2019/2284	JTHBK1GG1F2162744	L	27221	دبي	LEXUS, ES, 2015	651170
48		207/2019/2284	JTHBK1GG2E2127970	L	23058	دبي	LEXUS, ES350, 2014	653301
49		207/2019/2284	JTHBK1GGXE2117963	L	28350	دبي	LEXUS, ES350, 2014	650246
50		207/2019/2284	JTHBK1GG8E2092450	L	28974	دبي	LUXUS, ES300, 2014	657643
51		207/2019/2284	JTHBK1GG4D2033507	L	28349	دبي	LEXUS, ES350, 2013	661140
52		207/2019/2284	JTHBK1GG6F2191639	L	28627	دبي	LEXUS, ES350, 2015	667341
53		207/2019/2284	JTHBK1GG7E2092181	بدون لوحة	بدون لوحة	بدون لوحة	LUXUS, ES350, 2014	657640
54		207/2019/2284	JTHBK1GGXE2121866	L	22984	دبي	LEXUS, ES350, 2014	666030
55		205/2017/1335	JHHUCK1H7EK008470	I	92246	دبي	HINO - 300 - 2014	657501
56		205/2016/1556	JL6B7G6P2FK007926	Q	17481	دبي	MITSUBISHI Canter 2015	657950
57		205/2016/2094	MNTBC2C99E6001697	O	59575	دبي	NISSAN TIDA 2014	620319
58		205/2018/406	JTFPX22P680012186	J	99485	دبي	TOYOTA - HIACE - 2008	629944
59		1086\2019\205	JMYSRCY1AFU714969	B	97367	دبي	MITSUBISHI LANCER - 2015	650358
60		207/2011/1272	FE635EA02959	A	63420	دبي	MITSUBISHI Canter	636695
61		207/2013/1127	JL7BCE1J97K025291	E	87843	دبي	Mitsubishi Canter	630623
62		207/2013/1514	4P3SRDJ1A8E805296	G	93017	دبي	MITSUBISHI جالايت	609675
63		207/2013/1942	JL5B3J6P57PE01425	I	35499	دبي	MITSUBISHI FUSO ROSA 2007	605000
64		207/2013/514	JL5B3J6P07PE00568	H	20841	دبي	MITSUBISHI FUSO ROSA 2007	608558
65		207/2013/514	JL5B3J6P27PE01429	I	35503	دبي	Mitsubishi Fuso	603343
66		207/2014/1334	WFH110255	H	63095	دبي	ASHOOK LEYLAND - FALCON - 2007	606226
67		207/2014/1334	JN6DW11S78Z022006	I	56818	دبي	NISSAN CIVILIAN	636701
68		207/2014/1334	JNCUZD1H28A510546	E	32783	دبي	NISSAN DIESEL 2008	610446
69		207/2014/1340	JL7BCE1K14K001751	E	60754	دبي	MITSUBISHI Canter 2004	630618
70		207/2014/1342	WGL4H559889	M	94217	دبي	MAZDA T3500 1994	661584
71		207/2014/2069	JM1SK32E950118259	G	27857	دبي	MAZDA E2000 2005	660189
72		207/2014/2094	JAAKP34G477P06653	I	35540	دبي	ISUZU PICKUP 2007	660594
73		207/2014/860	BPH119740	F	69540	دبي	ASHOOK LEYLAND - FALCON - 2007	658372
74		207/2015/2204	JAMKP34G867P05250	F	12593	دبي	ISUZU PICKUP 2006	627255
75		207/2015/936	JN6DW11S96Z021291	E	23017	دبي	MITSUBISHI CIVILIAN 2006	636551
76		207/2016/2120	JT8UF11E2M0098050	D	83793	دبي	LUXUS - LS400 - 1991	630158
77		207/2016/2845	JMYSRCS3ABU717607	N	43059	دبي	MITSUBISHI - Lancer - 2011	630192
78		207/2016/2855	JL7BCE1J85K009435	C	64269	دبي	Mitsubishi Canter	606811
79		207/2016/3325	MM7DE3HY3EW272159	O	16740	دبي	MAZDA 2014	620560
80		207/2016/430	JL6BCE6J17K023144	D	75423	دبي	MITSUBISHI Canter 2007	636539
81		207/2016/553	WFH110255	H	63095	دبي	ASHOOK LEYLAND FALCON 2007	606226
82		207/2016/72	JL7B6E1P4FK011874	Q	93809	دبي	MITSUBISHI CANTER 2015	616619
83		207/2017/1296	JMYSRCS1A6U796080	H	32770	دبي	MITSUBISHI Lancer 2006	627376
84		207/2017/1423	MMBJNKA50DD023091	P	78390	دبي	MITSUBISHI L 200 2013	615720
85		207/2017/1423	MMBJNKA50DD019587	P	78391	دبي	MITSUBISHI L 200 2013	615721
86		207/2017/1685	KMHWG81RX8U034366	F	65238	دبي	HYUNDAI H1 2008	615159
87		207/2017/1888	JL7BCE1J19K018158	F	12942	دبي	MITSUBISHI CANTER 2009	616636
88		207/2017/2021	WDDNG56XX9A278159	K	73938	دبي	Mercedes S 350	615004
89		207/2017/2238	JL5B3G6P46PD04055	B	24597	دبي	MITSUBISHI ROSA 2006	636534
90		207/2017/2593	3GNFK16T66G114639	J	9533	دبي	CHEVROLET - Suburban - 2006	658066
91		207/2017/2825	YFH108468	H	38171	دبي	Ashok Leyand Falcon 2006	603521
92		207/2017/627	KNABA24386T193704	G	48794	دبي	KIA Picanto	615397
93		207/2018/1314	JL7BCE1J98K021517	F	79149	دبي	MITSUBISHI FUSO CANTER 2008	627439
94		207/2018/2016	1J8GN28KX9W517763	K	36769	دبي	JEEP - Cherokee - 2009	659788
95		207/2018/2369	2HKYF18594H700762	D	75846	دبي	HONDA MRV 2004	618361
96		207/2018/2551	MDHBN7AD4CG009851	K	10480	دبي	NISSAN - Sunny - 2012	658057
97		207/2018/289	JHMFD1633AS403884	S	90296	دبي	HONDA - Civic - 2010	626009
98		207/2018/3396	KMHJT81E7FU028105	I	40142	دبي	HUYNDAI TUCSON 2015	631663
99		207/2019/247	JHLRD1751XC400695	C	67619	دبي	HONDA CRV 1999	618736
100		207/2019/2659	JMYLYV95WFJ721913	Q	95998	دبي	MITSUBISHI - Pajero - 2015	659196
101		207/2019/4890	MHFYU59GX77001537	I	51083	دبي	TOYOTA - FORTUNER - 2007	657968
102		207/2019/4890	YC5000000TBH00739	H	97687	دبي	catarbillar - forklift - 2007	658324
103		207/2019/872	JL7BCE1J9DK030972	G	71008	دبي	MITSUBISHI Canter 2013	626506
104		3644\2018\207	KMHDG41C5GU474151	W	17427	دبي	HYUNDAI ELANTRA - 2016	649957
105		3736\2019\207	JN1FN61C04W058722	C	53272	دبي	NISSAN SUNNY - 2004	651791
106		208/2016/1689	WP1ZZZ9PZ6LA41959	L	76010	دبي	PORSCHE Cayanne S 2006	619106
107		208/2016/31	JL7BCE1J09K012562	نقل عام	14501	دبي	MITSUBISHI Canter 2009	660234
108		208/2016/31	JL7BCE1J79K010727	نقل عام	13210	دبي	MITSUBISHI Canter 2009	606311
109		208/2016/31	JL6BCE6J79K009705	نقل عام	20531	دبي	MITSUBISHI Canter 2009	661893
110		1034\2019\208	KNAFK4117F5867214	P	58894	دبي	KIA CERATO - 2015	647733
111		209/2015/3473	MMBJNKB50DD006101	C	65141	دبي	MITSUBISHI pick up L 200 2013	660190
112		209/2015/3770	JL7B6E1P6FK005851	J	41946	دبي	MITSUBISHI Canter 2015	660186
113		209/2017/4400	KNCSE011167124705	H	31622	دبي	KIA - PICK UP - 2006	622007
114		209/2017/5236	WBAHN61066DT46459	I	80922	دبي	BMW - 750Li - 2006	658137
115		209/2018/1146	KMHPM81C33U106137	R	41975	دبي	HYUNDAI MATRIX 2003	657966
116		209/2018/5442	MALA741C2FM070808	Q	71281	دبي	HYUNDAI I10 2015	630580
117		209/2018/5442	MMBXTA03AEH008678	O	68969	دبي	MITSUBISHI Mirage 2014	619224
118		211/2018/317	WBAHN61048DT54823	I	53874	دبي	BMW 740LI 2008	602523
119		211/2019/14	WBAFB91042LN72386	O	79177	دبي	BMW X5	627554
120		223/2015/685	JN1BT2MN9FW000993	H	11506	دبي	NISSAN - Xterra - 2015	630108
121		207/2016/238	JL5B3J6P58PF02627	O	42964	دبي	MITSUBISHI FUSO ROSA 2008	636680
122		200/2004/608	RUG025204	D	69411	دبي	Ashok Leyand BUS 1993	660259
123		205/2016/497	JL7BCE1J1DK016158	نقل عام	79092	دبي	MITSUBISHI Canter 2013	616655
124		205/2019/656	1HGCT2275DA600461	D	5304	دبي	HONDA Accord 2013	650549
125		207/2010/344	1N4AL21D58C110602	B	85789	دبي	NISSAN Altima 2008	636657
126		207/2011/880	MAT38906790L01368	K	79096	دبي	9	603539
127		209/2017/4507	JAANPR58LN7100047	نقل عام	80656	دبي	ايسوزو NPR	616651
128		209/2018/6111	1GNDT13S772150382	D	6802	دبي	CHEVROLET Trailblazer 2007	660038
129		59/2009/9024	WMWRF31047TF92176	H	26559	دبي	MINICOOPER SIMO COOPER 2007	602550
130		59/2010/3114	MB1PBEJA784094176	C	33187	دبي	ASHOOK LEYLAND FALCON 2008	636688
131		59/2010/3791	WAUJE68E72A210789	E	49011	دبي	AUDI A4 2002	607811
132		59/2010/7685	JNKCV61E09M600145	H	18468	دبي	INFINITI G37 2009	607744
133		59/2010/8603	VF3YBBMFB11434471	J	91310	دبي	PEUGEOT - Boxer - 2001	657852
134		59/2011/2050	WDB2093611F003792	H	5314	دبي	MERCEDESE - CLK 240 - 2001	658008
135		59/2011/7600	WBAVA71006KP94311	E	41253	دبي	BMW 320i 2006	607793
136		59/2014/3078	KNAGM4197D5353400	F	17464	دبي	KIA Optima 2013	607110
137		59/2015/2665	19XFB264XDE904817	M	95852	دبي	HONDA Civic 2013	621575
138		59/2015/3261	KNAGN4129D5347193	L	86869	دبي	KIA Optima 2013	627084
139		207/2017/2133	JMYSRCS1A9U705051	K	90593	دبي	MITSUBISHI Lancer 2009	616397
140		207/2019/2284	JTHBK1GG6F2167356	L	27220	دبي	LEXUS ES350	666087
141		205/2019/1680	WVWSK1AJ5HM397872	U	45107	دبي	VOLKSWAGEN Jetta 2017	664732
142		205/2019/681	WVWSK1AJ7GM200683	D	74735	دبي	VOLKSWAGEN Jetta 2016	620154
143		205/2019/618	4T1BK1EB2DU072301	R	52939	دبي	TOYOTA Avalon 2014	604015
144		205/2016/624	VF1BZBCT5ER510121	O	10273	دبي	Renault Megane 2014	621282
145		205/2019/881	JTGFK5186E4016597	O	38154	دبي	Toyota Coaster	607958
146		207/2015/715	MAT38906780L02359	B	56433	دبي	Tata 1316C 2008	636735
147		207/2012/1694	MAT38906680L00240	F	41071	دبي	Tata LP0 1316 TC 2008	606729
148		207/2019/2280	MHFYX59G298015792	K	77627	دبي	TOYOTA FORTUNER 2009	616848
149		207/2013/514	MAT41206572L00394	E	47309	دبي	TATA BUS 1512C 2007	636729
150		207/2013/1942	MAT41206572L00643	I	27306	دبي	TATA BUS LP0 1316 TC 2007	660221
151		59/2014/3601	9BSP6X40063581087	H	21067	دبي	Scania P360	660598
152		207/2017/2133	JTFPX22PXE0053027	Q	71967	دبي	TOYOTA HIACE 2014	610660
153		207/2014/1864	MAT38906780L02047	K	18106	دبي	Tata 1316C 2008	636696
154		207/2013/1942	YS2P6X40001248514	C	91692	دبي	Scania 310	660595
155		207/2013/1942	MAT38906670L01916	I	72859	دبي	Tata 1316 C 2007	606252
156		207/2013/514	MAT38906662L01702	B	94462	دبي	Tata Bus 2006	660580
157		207/2013/589	MAT38906790L01367	K	79095	دبي	Tata LPO131655 2009	604897
158		207/2014/1334	MHFYX59G4B8021602	E	71770	دبي	TOYOTA FORTUNER 2011	636658
159		207/2015/2204	MAT38906670L02011	D	37502	دبي	Tata 1316 C 2007	636541
160		207/2015/715	MAT38906780L02385	K	16781	دبي	Tata LP0 1316 TC 2008	636544
161		207/2015/715	MAT38906780L02421	K	16778	دبي	Tata 1316 C 2008	660202
162		207/2017/2238	MAT38906670L01940	I	72983	دبي	Tata Bus 2007	604860
163		207/2017/2825	9BSP6X40053558083	F	45496	دبي	Scania TANKER 2005	636737
164		207/2017/2825	XLEP6X40085203192	K	30753	دبي	Scania P420 2008	603523
165		207/2018/3496	JTGSX23P1E6144480	C	71207	دبي	TOYOTA HIACE 2014	629421
166		207/2019/1325	JS3JB4C11G4100669	O	31597	دبي	SUZUKI Jimny 2016	631655
167		207/2018/3289 تنفيذ تجاري	MHYDN71V6BJ307333	G	76651	دبي	SUZUKI APV 2011	617321
168		207/2017/1909	JTMHU09J5E4101859	O	77322	دبي	TOYOTA LAND CRUISER 2014	665633
169		207/2018/1150	JTFHX02P2E0092641	N	87735	دبي	TOYOTA Haice	618479
170		207/2018/2566	RKLBC42E6B4506933	G	95451	دبي	TOYOTA Corolla 2011	619152
171		211/2017/561	SALLMAM346A219653	G	2380	دبي	Range Rover 2006	620179
172		59/2015/2472	JTGJX02P5A5017653	L	94286	دبي	TOYOTA Haice 2010	660195
173		207/2016/1594	CA6980D8084004707	I	28526	دبي	TRANS Bus 2008	661583
174		207/2019/649	RKLBL9HEXF5216537	P	73136	دبي	TOYOTA Corolla 2015	631665
175		207/2019/649	RKLBL9HE2F5217133	H	98822	دبي	TOYOTA Corolla 2015	631666
176		207/2015/2204	MAT38906652L00485	F	53306	دبي	Tata Bus 2005	627438
177		207/2015/715	MAT38906642L00165	B	86469	دبي	Tata 1316 C 2004	607957
178		207/2017/2238	MAT38906642L00617	E	66943	دبي	Tata Bus 2004	660584
179		207/2011/432	MAT41206571L00272	I	37593	دبي	TATA BUS LP0 1316 TC 2007	626511
180		207/2017/2238	MAT88906670L00008	H	80154	دبي	Tata 1316 C 2007	636726
181		3403\2017\207	JTEBU11F78K044434	B	25822	دبي	TOYOTA FJ Cruiser 2008	624001
182		208/2019/1944	JTNGE52M4DA037027	O	38691	دبي	TOYOTA Previa 2013	629815
183		209/2014/3623	MAT38906680L00019	E	52032	دبي	Tata 1316 C 2008	660204
184		209/2014/3623	MAT389067B0L01287	F	99824	دبي	Tata 1316 C 2011	603525
185		209/2017/1711	JTGFK4181F4005356	Q	42972	دبي	TOYOTA Coaster 2015	608860
186		204-2016-731	WDB2100611A810576	F	27319	دبي	MERCEDESBENZ E 240 2001	628146
187		59-2015-2946	JM7BL1SZ2D1376397	E	19465	دبي	MAZDA MAZDA3 2013	616385
188		59-2015-3443	WAUAFCFC8EN000552	L	27526	دبي	AUDI A6 2014	628120
189		59-2015-3676	JM7BL1SZ6E1424811	O	47295	دبي	MAZDA 3 2014	628376
190		59-2015-3678	MNTAB7A96E6002661	P	50367	دبي	NISSAN Sentra	626782
191		59-2015-3699	JTNGE52M5FA046208	K	61230	دبي	TOYOTA Previa	626234
192		59-2015-3663	LVCB1DWA7DS007209	N	39318	دبي	FOTON View 2013	627342
193		59-2015-3771	KNAFZ4112E5070458	M	94814	دبي	KIA Cerato	627106
194		59-2015-3816	1C4BJWAG1CL194996	K	37882	دبي	JEEP Wrangler 2012	627605
195		59-2015-3828	1GYFK63808R159630	H	54550	دبي	CADILLAC Escalade 2008	648409
196		59-2015-3980	JMYLRV93W8J700312	M	28637	دبي	MITSUBISHI Pajero 2008	628571
197		59-2015-4124	KL1VJ52K88B099818	E	45010	دبي	CHEVROLET ******* 2008	621670
198		59-2015-4136	JTDKW923995115375	O	57515	دبي	TOYOTA Yaris 2009	648604
199		59-2015-4192	KMHEB41C3DA503940	K	93153	دبي	HYUNDAI Sonata 2013	628381
200		59-2015-4310	5N1AR1N82AC613649	M	40716	دبي	NISSAN Pathfinder 2010	627927
201		59-2015-4381	KNMCC42H8AP760829	M	97484	دبي	NISSAN Sunny 2010	603785
202		59-2015-4410	JHMFD163X7S414857	J	73656	دبي	HONDA Civic 2007	621411
203		59-2015-4567	JMYSRCS1AAU704726	F	35403	دبي	MITSUBISHI Lancer 2010	621439
204		59-2015-4574	JMYSRCS1A8U724061	J	92084	دبي	MITSUBISHI Lancer 2008	647429
205		59-2015-4790	MDHBN7AD7DG033837	O	32151	دبي	NISSAN Sunny 2013	616507
206		59-2015-4862	JN8AZ08W08W051305	K	14620	دبي	NISSAN Murano 2008	630554
207		59-2016-1221	KNADN5129F6985255	E	33913	دبي	KIA Rio 2015	621817
208		59-2016-1254	2HGFA16538H302651	O	25110	دبي	HONDA Civic 2008	619740
209		59-2016-1699	MRHGM6664EP030729	N	89459	دبي	HONDA CITY 2014	630003
210		59-2016-1732	3N1BC1C67DK222493	J	68590	دبي	NISSAN TIDA	627663
211		59-2016-1830	MALAM51C8EM465511	H	29918	دبي	HYUNDAI I 10 2014	626229
212		59-2016-1864	2FMDK3GC7BBB57549	P	98275	دبي	FORD Edge 2011	625842
213		59-2016-251	JMYSTCY4AAU704108	M	73397	دبي	MITSUBISHI LANCER EX 2010	629967
214		59-2016-258	3N1CC11E99L449541	Q	48259	دبي	Nissan Tiida	618095
215		59-2016-268	3N1BC1A60CK196563	Q	15149	دبي	NISSAN TIDA 2012	616714
216		59-2016-289	VF1LZLDT2CC258661	K	75708	دبي	Renault Fluence 2012	616686
217		59-2016-316	JM7GG32F171551951	B	16015	دبي	MAZDA 6 2007	603785
218		59-2016-682	1N4AL2APXBN452245	E	62575	دبي	NISSAN Altima	627128
219		59-2016-836	JTDKW923395116764	J	28591	دبي	TOYOTA Yaris 2009	616461
220		59-2016-892	JMYSRCS1ABU706347	M	28698	دبي	MITSUBISHI Lancer 2011	628339
221		59-2016-960	JTEGD52M287069528	O	99420	دبي	TOYOTA Previa 2008	627010
222		59-2017-166	5N1AR2M57FC623324	Q	72581	دبي	NISSAN Pathfinder 2015	628263
223		59-2017-302	KL1PM5D58FK009393	I	40931	دبي	CHEVROLET Cruze 2015	619083
224		59-2016-2	JN6AE54S69X016185	B	95022	دبي	Nissan أورفان	642337
225		59-2016-1535	1N4AL2A99AC141062	C	17625	دبي	NISSAN Altima 2010	642344
226		59-2016-1512	KNADN4122F6416791	F	79372	دبي	KIA Rio 2015	642359
227		59-2017-315	KMHDG41C2FU214692	P	73044	دبي	HYUNDAI Elantra	603785
228		59-2017-61	19XFB2621DE901626	I	85816	دبي	HONDA Civic 2013	628658
229		59-2018-19	YV1955CT6D1663515	M	81897	دبي	VOLVO XC90 2013	626137
230		3590- 2015 - 59	VF3WC5FS6BW001196	B	75383	دبي	PEUGEOT 207 2011	630007
231		3087/2009/243 + 853/2010/207	WBAVA71077VE24914	A	47955	دبي	BMW 2007	615042
232		1465/2010/243 + 1268/2011/207	JN1BC11DX6T110765	A	89041	دبي	NISSAN TIDA	621980
233		2372/2004/51	JHMCF86392C407522	D	93832	دبي	HONDA Accord	201003
234		944/2011/59	WVGAL27L58D050156	C	62531	دبي	VOLKSWAGEN Touareg 2008	620178
235		207/870/2018	SCBFN6ZA2GC057158	S	99046	دبي	بينتلي - كونتيننتال جي تي	
236		209/4028/2017	3N1BC1C66BL353518	O	96346	دبي	نيسان - تيدا	
237		205/1924/2015	5FNYF4859DB702673	O	88578	دبي	هوندا - بايلوت	
238		207/4337/2018	JN8AY2NY1F9137612	R	88518	دبي	نيسان - باترول	
239		205/953/2014	1J4FA24188L603109	B	87116	دبي	جيب - رانجلر	
240		205/1602/2017	JL6B6G6PXFK008499	اخضر	72702	دبي	ميتسوبيشي - كانتر	
241		207/2816/2018	MR0FX22G581308929	J	72695	دبي	تويوتا - هايلوكس	
242		205/6752/2010	JN8AZ08W17W010146	I	70813	دبي	نيسان - تيرانو	
243		205/3133/2014	JN6BE6DSXD9000367	M	68979	دبي	نيسان	
244		205/5952/2011	JM7GG32F661501027	D	64028	دبي	مازدا	
245		205/119/2018	WBAYE4104DDZ53364	K	64011	دبي	بي ام دبليو - 740 اي ال	
246		205/219/2014	JTMHU09J8B4035609	N	51613	دبي	تويوتا - لاند كروزر	
247		205/3135/2015	2C3CCACT7DH618471	D	50262	دبي	كرايزلر - سي 300	
248		205/10318/2009	MHFYU59G187003565	5	49843	ابوظبي	تويوتا - فورشنر	
249		205/151/2015	VF3YEZMF2E2459541	O	39599	دبي	بيجو - بوكسر	
250		207/1388/2017	1GBGG29K281168825	H	27887	دبي	شيفرلية - غير معروف	
251		205/1842/2016	MR0CX19G0F2614625	اخضر	26825	دبي	تويوتا - هايلوكس	
252		205/248679/2016	1GNSK7EC1GR206939	I	26131	دبي	شيفرلية - تاهو	
253		205/1506/2015	1N4AL21D38C210195	O	23745	دبي	نيسان - التيما	
254		208/4726/2017	KMFGA17FX6C034941	B	16914	دبي	هايونداي - اتش دي 65	
255		207/4247/2017	MDHBN7AD1FG701988	N	13493	دبي	نيسان صني	
256		207/2985/2016	JTHBE5D2XE5010224	M	10741	دبي	لكزس - اي اس 350	

•• دبي - د.محمود علياء

عقدت ندوة الثقافة والعلوم جلسة حوارية لمناقشة رواية "الندبة" للكاتب الأمريكي بروس لاوري، والتي تلقي الضوء على ظاهرة التنمر، وشارك في الجلسة د. ناديا بوهناد المستشارة النفسية، ود. ميثاء غدير، وفتحية النمر وزينة الشامي وهالة شوقي ونخبة من المهتمين.

ندوة الثقافة والعلوم تناقش رواية «الندبة» وظاهرة «التنمر»

أدارت الجلسة الكاتبة عائشة سلطان قائلة إن الشاعرة والمترجمة التونسية وئام ذكرت أن جمال رواية "الندبة" للكاتب الأمريكي بروس لاوري، دفعها لترجمتها من اللغة الفرنسية إلى العربية، حتى تصل إلى أكبر عدد من القراء العرب، وفي ظنها أن القارئ العربي إذا طالع هذه الرواية سيحتاج زمن طويل لنسيانها لأنها من الروايات التي تترك أثرا كبيرا في القلب والروح باعتبار أنها من أكثر الكتابات التي تناولت الاختلاف.

وأضافت عائشة أن الرواية صدرت باللغة العربية عام 2018، ولكنها صدرت في عام 1960 بالفرنسية ثم ترجمها الكاتب للإنجليزية وحققت الكثير من النجاح. والرواية عمل أدبي بديع وكتاب تعليمي ونفسي وسلوكي حول التربية والاختلاف والإشكاليات التي قد يتعرض لها بعض الأطفال في المدارس وما صار يعرف حالياً في المدارس بظاهرة "التنمر". والكتاب تعليمي يشير إلى كثير من القيم التي يفترض أن تعلم منذ البدايات. وأن بطل الرواية مصاب بعيب خلقي (الشفة الأرنوبية) ما جعلها مصدر سخرية واضطهاد من قبل بعض الزملاء ما أثر على سلوكياته الشخصية.

وعلقت د. نادية بوهناد بأن الرواية رائعة رغم أن حقبتها التاريخية تتناول مرحلة الستينيات إلا أن كثير من أحداثها لازالت تقع حتى اليوم من تنمر وتعالى واستعلاء واحساس بالنقص جميعها حالات نفسية توجد بكثرة وخاصة بين الفئات العمرية المراهقة لذلك لابد لمثل هذه الرواية أن يدرج ضمن المناهج الدراسية، وقد تمكن المؤلف من اختيار المرحلة العمرية من 13 عام وهي نهاية الطفولة وبداية المراهقة والتساؤلات والعلاقة بالمحيط من أسرة ومجتمع وزيادة مشكلات الإحساس بالاضطهاد لدى البعض لأنها مرحلة عمرية تتبلور فيها المشاعر الصراعية للمراهق، وخاصة أن بطل الرواية مولود بعيب خلقي (ندبة) عمقت من الصراع وزادت حدته.

وأضافت أنه كان على الأسرة أن تدخل مفهوم هذه الندبة أو العيب للطفل منذ صغره ليستطيع تقبل نفسه وسط المجتمع ولتكون لديه شخصية وثقة بالنفس.

وأشارت بوهناد أنه من خلال الحالات التي تعالجها أن الظاهرة تعددت أشكالها من اللفظي أو الجسدي إلى الإلكتروني والذي يكثر في هذه الفترة ما يتسبب في إيذاء نفسي من الصعب علاجه. وأن المتنمر في كثير من الحالات يحاكي واقعه المعاش بأن يكون لديه في الأسرة شخص متنمر أو أنه لا يوجد من يوقفه عن التنمر. وأكدت أن التنمر بين المراهقين عبر المواقع التواصل هو الأكثر انتشاراً في هذه المرحلة.

وعن موضوع السرقة في الرواية أشارت إلى أنها كانت نتيجة لإحساس الطفل بالنقص والنبذ مما خلق صراع داخلي لديه دفعه لسرقة الطوابع من زميله، وعادة السرقة عند المراهقين نوعين سرقة للمتعة باعتبار أن الآخر يمتلك الكثير، وسرقة من أجل العنف ضد الآخر، وكان هذا بسبب التنمر الذي لاقاه في المدرسة من الزملاء. وكان يجب على الأسرة أن تخلق لديه ثقة بالنفس حتى يستطيع مواجهة التنمر أو الإيذاء الذي يقع عليه، لأن المتنمر في كثير من الأحيان يخشى المواجهة.

وأكدت أن الأسرة يجب عليها مساعدة أبناءها على مواجهة التنمر حتى إن اضطرت لنقله من مدرسة إلى أخرى يلقى فيها المزيد من الحب والاحتواء، وأنه لا يوجد معيار للتنمر ولكنه كتعريف واضح وصريح.وذكرت زينة الشامي أن بروس لاوري أمريكي الجنسية ولد في فبراير عام 1931 وكان يعشق السفر ومفتتن بالثقافة الأوروبية والفرنسية، ترعرع في بلجيكا واكتسب حبه للغة الفرنسية هناك، درس في بدايته في الولايات المتحدة ثم التحق بالجامعة الفرنسية وحصل على الاستاذية في اللغة الفرنسية ودبلوم في الصحافة وكان يكتب بالفرنسية ويترجم أعماله إلى لغته الأم الإنجليزية، وكتابه الندية أو كتبه وحصل على عدة جوائز منها الجائزة العالمية للغة الفرنسية، وقدمها له شارل ديجول وقد أثر فيه هذا اللقاء كثيراً، عانى من مرض سرطان المعدة في آخر حياته وتوفي عام 1983، وكتابه الندبة يدرس ضمن المناهج المدرسية في فرنسا.

وأضافت أن كثير من المدارس يوجد فيها مختصين نفسيين لمعالجة ظاهرة التنمر ومحاولة احتواءها وإعطاء الحل الأصح، سواء من قبل الطلاب أو الهيئة التدريسية أو حتى الأسرة والمجتمع ككل، لأن البعض ينظر للتنمر بأنه نوع من المزاح ولكنه مع الأسف يترك أثرا نفسيا قاسيا على البعض.

وعن الرواية رأت أن معالجة الأسرة لندبة الطفل لم تكن موفقة، وأنه على الأسر أن تعلم أبناءها كيف يتقبلون ويحبون أنفسهم؟ وأنه على كل شخص أن يضع نفسه مكان الآخر قبل إيذاءه، إلا أن التنمر أحيانا لا يقصد به شرا ويعتبره البعض مزاحا أو استظرافا، وأن طفل الرواية نال عقاباً قاسياً نتيجة لكذبه.وذكرت هالة شوقي مرشدة اجتماعية بأنه في عام 2018 كثير من الجهات في مصر تبنت موضوع التنمر وخصصت له حملة بعنوان "أنا ضد التنمر" وبدأ تدريس كتاب الندبة أو الرواية باللغة الإنجليزية في كثير من مدارس اللغات، وشارك في الحملة الكثير من النجوم بالإضافة إلى مشاركة طلبة بعض المدارس بعدة مشروعات عن التنمر، باعتباره نوع من العنف اللفظي أو الجسدي أو الإلكتروني تجاه الأطفال أو المراهقين، وكان لهذه الحملة أثر إيجابي كبير على غالبية الطلبة، وخاصة أن التنمر يقع على الطفل الضعيف أو الطفل المتفوق جداً أو التلميذ الجديد في المدرسة وضحية التنمر دائماً ما يحاول دفع التنمر إما بالعنف أو مراضاة المتنمرين عليه بمختلف الطرق.

وأشارت فتحية النمر أنها تعرفت إلى مصطلح التنمر منذ سنوات قليلة، ولكنها تعرف الظاهرة ولكن المسمى كان حديث، وأن الرواية تناقش التنمر المتسلسل، وأن تنمر البطل لا يوجد سبب له وخاصة أن تنمره كان تجاه من يساعده، وأن السرقة في الرواية غير مبررة بل زادت من حدة المشكلات.وقالت تيسير شويخة أن الرواية كتبت عام 1960 وأصبحت من الكلاسيكيات التي تدرس في المدارس منذ عام 1970 لأن الجميع بمختلف الدرجات يمارسون التنمر دون قصد، فالبعض لا يعرف معنى التنمر هل هو مشاكسة أو مزاحا أو سخرية واستهزاء، والكتاب يلقي الضوء على الظاهرة ويعتبر درسا لانعكاس ممارسة العنف على الآخر، وبأن الجميع يجب أن يعي تلك الظاهرة وآثارها السلبية على المجتمع.

وأشارت أن الرواية فيها عدة أنواع من التنمر بدءًا بالجنسية والعاهة الخلقية واللون والشكل وغيره من الظواهر.وركز نادر مكانسي على أن التنمر جزء من الرواية، لأن الكذب يبدأ من البداية عندما كذبت الأسرة على الصغير عن حقيقة الندبة في وجهه، وهذه الكذبة أدت لمزيد من التنمر والقسوة. وكان الكذب في الرواية يكبر مع الأحداث مثل كرة الثلج. وكان يجب تسليط الضوء على النتائج الاجتماعية للكذب والسرقة وليس التنمر فقط.

وعن الرواية أضافت د. ميثاء الغدير أنها ضد مصطلح التنمر لأنه أبرز ظواهر جديدة عن المجتمع، وأن الجميع بمختلف المراحل تعرض لهذه الظاهرة سواء من السخرية للتفوق أو لموقف معين ولكن لا أحد في المجتمعات العربية يسخر من عيب خلقي أو بنية جسده مختلفة، وأن هذا السلوك من الممكن تقويمه بمزيد من الوعي، وأن تسليط الضوء على التنمر من الممكن أن يساهم في تفاقم الظاهرة.وأكدت أن الرواية تعالج مشكلة التربية وقضايا أسرة لا تستطيع مواجهة أبنائها بمشكلاتهم، ولكنها تكذب وكلما اتسعت مساحة الكذب كبرت المشكلات.وانتهت الجلسة بالكثير من المداخلات التي أكدت ضرورة إدراج الرواية ضمن المناهج الدراسية.

نادي تراث الإمارات يشارك في معرض الشارقة الدولي للكتاب

•• أبوظبي-الفجر:

يشارك نادي تراث الإمارات في الدورة 39 من معرض الشارقة الدولي للكتاب، الذي تنظمه هيئة الشارقة للكتاب، تحت شعار "العالم يقرأ من الشارقة"، وذلك في الفترة من 4 نوفمبر وحتى الرابع عشر منه.

ويقدم جناح النادي هذا العام عدداً من الإصدارات الحديثة، التي تتناول تاريخ دولة الإمارات العربية المتحدة وتراثها وهويتها الوطنية، بالإضافة إلى أربعة من دواوين الشعر النبطي الجديدة.

وضمن فعاليات المعرض، تشهد منصة توقيع الكتب مساء العاشر من نوفمبر، توقيع عدد من الكتب الجديدة التي أصدرها نادي تراث الإمارات، وهي: "ملابس وحلي سكان إمارة أبوظبي" لبثينة القبيسي، "البلديات في الإمارات نشأتها وتطورها" لخالد يحيى البكيل، "مع المخطوطات والمصادر" لعبدالله يحيى السريحي.

وأبان مسؤول جناح النادي في المعرض، بدر الأميري مدير مكتبة زايد والمعارض في نادي تراث الإمارات، أن جناح النادي هذا العام يشهد توفر أكثر من 120 عنواناً متنوعة، تغطي كافة الجوانب في تاريخ وتراث الدولة، وقال إن مشاركة النادي في معرض هذا العام الاستثنائي، جاءت من منطلق حرص نادي تراث الإمارات على تسجيل حضوره في هذا المحفل الكبير والمهم، منوهاً إلى أن النادي ظل مشاركاً دائماً في معارض الكتاب داخل الدولة وخارجها على مدى السنوات الماضية، تحقيقاً لرسالته في نشر التراث والتعريف به، حيث يعد جناح النادي مقصداً للباحثين والأكاديميين والمهتمين بالتراث، إذ يوفر تشكيلة متنوعة ومهمة من الكتب والدراسات والدواوين الشعرية التي تحفظ الإرث الفكري والثقافي لدولة الإمارات.

تتيح المجال لعرض 103 عناوين من إصدارات أعضائها

«الناشرين الإماراتيين» تشارك في «معرض الشارقة للكتاب» وتستضيف 9 ناشرين في مشروع «منصة»

•• الشارقة-الفجر:

تشارك جمعية الناشرين الإماراتيين في الدورة الـ39 من معرض الشارقة الدولي للكتاب، الذي تنظمه هيئة الشارقة للكتاب تحت شعار "العالم يقرأ من الشارقة"، وذلك خلال الفترة بين 4 و14 نوفمبر الجاري في مركز إكسبو الشارقة، وتقدم عبر مشروع "منصّة" الذي أطلقته العام الماضي 9 ناشرين سيعرضون 103 عناوين من مختلف الحقول الإبداعية والعلمية والبحثية.

وتأتي مشاركة الجمعية، في القاعة رقم 5، بهدف إتاحة الفرصة لأعضائها، المشاركة بعرض إصداراتهم في مختلف المحافل والفعاليات الثقافية المحلية والعربية والعالمية، وسعيها لدعم الناشر الإماراتي والتخفيف من الأعباء التي فرضتها جائحة كورونا خلال الفترة الحالية.

ويضم جناح "منصة"، المخصص للناشرين ممن لديهم أقل من 20 إصداراً، كل من دار هماليل، ومجموعة «dreamwork»، ودار سعاد صليبي، ودار الأندلس، ودار مكارم، ودار منارة العلم، ودار الريادة، ودار السيف، ودار الثريا.

وأكد راشد الكوس، المدير التنفيذي لجمعية الناشرين الإماراتيين حرص الجمعية على المشاركة السنوية في معرض الشارقة الدولي للكتاب، للتعريف بجهود الجمعية وتعزيز التواصل البناء مع قطاع النشر المحلي، لافتاً إلى أن الجمعية تقدم سلسلة من الجهود لتعزيز حضور الناشرين الإماراتيين في مختلف المعارض والفعاليات الثقافية الدولية، للنهوض بتجاربهم وفتح قنوات تواصلهم وفرص تعاونهم مع كبار الناشرين العرب والأجانب».

وأضاف الكوس: "نستهدف من خلال مشروع (منصة) تسهيل المشاركة على الناشرين الذي يمتلكون أقل من 20 إصداراً، ومساعدتهم على عرض أعمالهم أمام أكبر عدد ممكن من المهتمين ما يفتح لهم المجال لدخول أسواق جديدة وتوسيع نطاق أعمالهم خارج السوق المحلية».

يُذكر أن "جمعية الناشرين الإماراتيين" تأسست عام 2009، بهدف خدمة وتطوير قطاع النشر في دولة الإمارات العربية المتحدة والارتقاء به،

والنهوض بدور الناشر من خلال برامج التأهيل والتدريب التي ترفع كفاءته،

وتعمل الجمعية على رعاية العاملين في قطاع النشر بالدولة، وتحسين شروط المهنة والقوانين الخاصة بها بالتنسيق والتعاون مع الجهات المعنية بالنشر داخل الدولة وخارجها.

تضم كتباً عربيةً وأخرى مترجمة للمرة الأولى

6 عناوين جديدة من دار «كلمات» في الدورة 39 من معرض الشارقة الدولي للكتاب

•• الشارقة- الفجر:

تقدّم دار "كلمات" المتخصصة في نشر وتوزيع كتب الأطفال واليافعين باللغة العربية، 6 إصدارات جديدة، خلال مشاركتها في فعاليات الدورة الـ 39 من معرض الشارقة الدولي للكتاب الذي يقام في مركز إكسبو الشارقة خلال الفترة من 4 حتى 14 نوفمبر المقبل تحت شعار "العالم يقرأ من الشارقة».

وتتضمن إصدارات الدار الجديدة كتباً موجهة للأطفال وأخرى لليافعين، حيث تقدم للأطفال "حارة الطيب" للكاتبة اللبنانية سحر نجا محفوظ ورسوم أليخاندرو هيريرياس سيلفيا، و"دوار الشمس" للكاتبة اللبنانية أمل ناصر ورسوم فادي فاضل، بالإضافة إلى أول ترجمة عربية لكتاب "قلم ملالا العجيب» (Malala's Magic Pencil) للمؤلفة ملالا يوسفزاي الحاصلة على جائزة نوبل للسلام ورسوم كيراسكوت، وترجمة سمر محفوظ براج، والترجمة العربية الأولى لكتاب "الحياة على ضفاف النهر» (Waterlife) بقلم ورسوم الكاتب والفنان رامباروس جها وترجمة سمر محفوظ براج، الذي تم إنتاجه باستخدام الطباعة اليدوية بتقنية الشاشة الحريرية على ورق مصنوع باليد.

فيما تشمل قائمة الإصدارات الموجهة لليافعين، كتابين مترجمين إلى العربية للمرة الأولى من ترجمة شادية شيخاني، الأول رواية الخيال التاريخي "الفتى 87» (Boy 87) للكاتبة إللي فاونتين، والثاني "المجد» (Glory) للكاتبة لورين سانت جون التي اشتهرت بسلسلة الروايات الأكثر مبيعاً "الحصان أبو الدولار».وستكون الإصدارات الجديدة متاحة للشراء في جناح مجموعة كلمات في المعرض، إلى جانب 80 ألف عنوان بعدة لغات، يعرضها 1,024 ناشرًا من 73 دولة على أرض ثالث أكبر معرض للكتاب في العالم، كما يمكن للقراء شراء الكتب عبر الموقع الإلكتروني: www.kalimatgroup.ae.

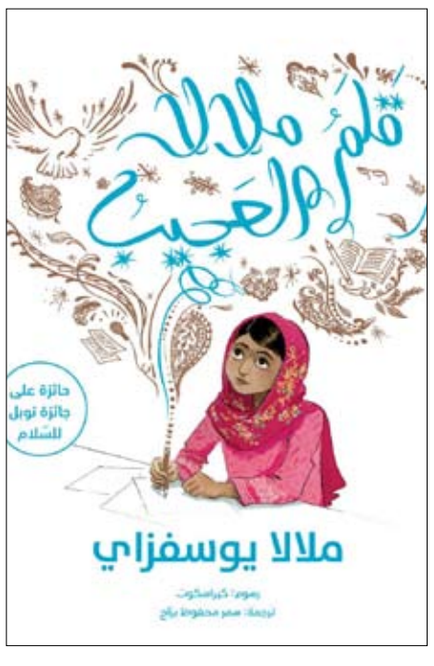

أسعى إلى التطور في كل شيء وتحقيق شيء أكبر أطمح إليه

الياس الزايك: لست من الفنانين المهووسين بأدوار البطولة

لم يشعر الممثل اللبناني الياس الزايك بأن دوره في مسلسل (من الآخِر) أضاف إليه، وفي الوقت ذاته لم يؤذِه، معتبراً أن مشاركته كانت لمجرد التواجد، بسبب الأوضاع في لبنان.

وفيما أكد أنه ليس من المهووسين بأدوار البطولة، كشف في هذا الحوار أنه قد يتوقف عن التمثيل خلال السنوات الخمس المقبلة. لأنه لا يبني حياته على أن يكون ممثلاً أول وأن يعيش على الشهرة وحسب، بل يسعى إلى التطور في كل شيء وإلى تحقيق شيء أكبر يطمح إليه.

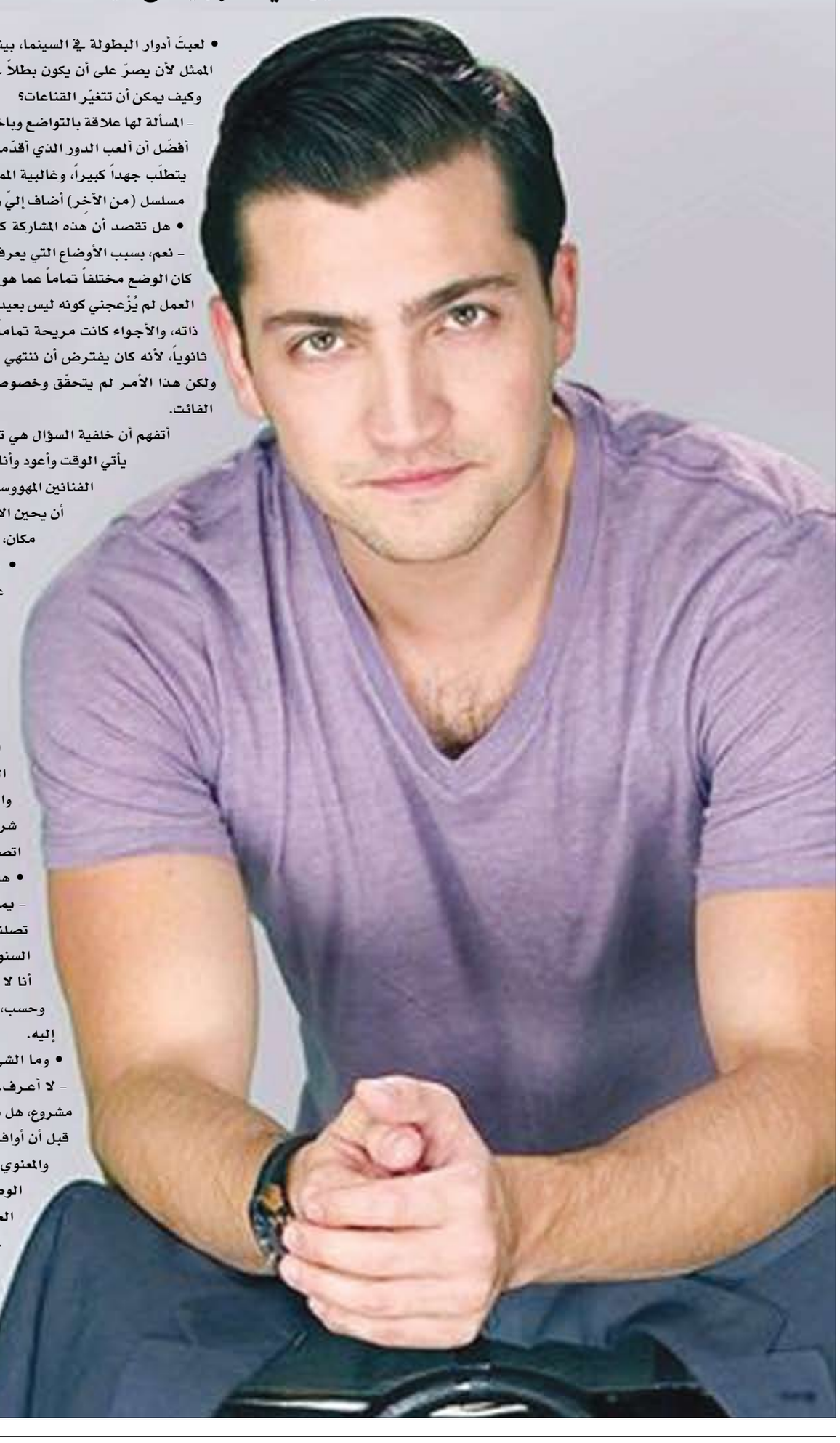

• لعبتَ أدوار البطولة في السينما، بينما دورك في (من الآخر) ثانوي وعادي جداً. ما الذي يدفع الممثل لأن يصرّ على أن يكون بطلاً في عملٍ ما، ويقبل في الوقت نفسه بدور ثانوي في عمل آخَر، وكيف يمكن أن تتغيّر القناعات؟

- المسألة لها علاقة بالتواضع وباختيار الشخصية التي يشعر الممثل بأنها قريبة للمنطق. مثلاً، أفضّل أن ألعب الدور الذي أقدّمه في مسلسل (من الآخر) على أن ألعب الدور الأساسي الذي يتطلّب جهداً كبيراً، وغالبية الممثلين لا يقدّمونه على الشكل المطلوب. لم أشعر بأن دوري في مسلسل (من الآخر) أضاف إليّ وفي الوقت نفسه هو لم يؤذِني.

• هل تقصد أن هذه المشاركة كانت لمجرد التواجد؟

- نعم، بسبب الأوضاع التي يعرفها الجميع في لبنان. عندما شاركتُ في فيلم (نسوان) 2014 كان الوضع مختلفاً تماماً عما هو عليه اليوم. إلى ذلك، فإن ما شجّعني على القبول، هو أن جو العمل لم يُزْعجني كونه ليس بعيداً عني، فقد سبق أن شاركتُ في مسلسل (سوا) مع فريق العمل ذاته، والأجواء كانت مريحة تماماً. لكننا جميعاً واجهنا مشكلة، سواء مَن لعب دوراً رئيسياً أو ثانوياً، لأنه كان يفترض أن ننتهي من العمل خلال فترة شهرين على ألا تتعدى ثلاثة أشهر، ولكن هذا الأمر لم يتحقّق وخصوصاً أن المسلسل كان يفترض أن يُعرض في الموسم الرمضاني الفائت.

أتفهم أن خلفية السؤال هي تواجدي في أدوار بطولة، وأردّ (كل شي بوقته حلو) ولا بد أن يأتي الوقت وأعود وأنال حقي مجدداً. المسألة (ليس شوكة في حلقي) وأنا لست من الفنانين المهووسين بأدوار البطولة وبأن أكون نجماً أول. أدرك جيداً، أنه لا بد أن يحين الأوان لكل شيء، وأنني إذا دفعتُ بالأمور عنوةً، لن أصل إلى أي مكان، أو أنه إذا رفضتُ كل ما يُعرض عليّ فسأبقى من دون عمل.

• وهل كان همّك العمل مع شركة (الصبّاح) أم المشاركة في عمل درامي مشترك؟

- كان يهمني العمل مع شركة (الصبّاح). وعندما عُرض عليّ الدور وافقتُ على الفور. ولكن الدراما المشتركة ليست همّي، وما زلتُ أجد أن الدراما في لبنان ضعيفة. في الأساس لم يصلني فيلم بمستوى هوليوودي ورفضتُه، أو دورٌ يُبْرِزُني بشكل كبير. وعندما يصلني دور مماثل لكل حادث حديث. (كل شغلة لها ثقلها)، وأعرف أن مشاريعي مُشاهَدة في العالم العربي كله، ولكنني في الوقت نفسه لستُ مغروراً. لذلك، وافقتُ على المشاركة في مسلسل (من الآخر) كي أتعاون مع شركة (الصبّاح) وهذا ما كنتُ أخطط له، وتَحَقَّقَ الأمر عندما اتصلوا بي للمشاركة في هذا المسلسل.

• هل تبحث عن الاستمرارية مع هذه الشركة؟

- يمكن قول ذلك، ولكن لا أعرف ما العروض التي يمكن أن تصلني خلال الفترة المقبلة. ربما أتوقف عن التمثيل خلال السنوات الخمس المقبلة.

أنا لا أبني حياتي على أن أكون ممثلاً أول وأن أعيش على الشهرة وحسب، بل أسعى إلى التطور في كل شيء وإلى تحقيق شيء أكبر أطمح إليه.

• وما الشيء الأكبر الذي تطمح إليه؟

- لا أعرف. لا أحد يعلم ماذا ينتظرنا غداً في لبنان. فإذا وافقتُ على مشروع، هل سنكون مرتاحين نفسياً في التصوير؟ أعرف ما الذي ينتظرنا قبل أن أوافق على أي مشروع، وأعرف أن الوضع السياسي والاقتصادي والمعنوي سيؤخّرنا كثيراً.

الوضع في لبنان أَتْعبني نفسياً وأَتْعَبَ الجميع، ولم يَعُد بالإمكان العمل وفق مخطط واضح. لا يمكنني أن أبني كل مخططاتي في مجال التمثيل، وليست هي الطريق الوحيدة والصحيحة، خصوصاً في عالم تسوده الفوضى.

بسبب (كورونا) والأوضاع في لبنان، واجهتْنا الكثير من الصعوبات خلال التصوير، وتم إلغاء الكثير من المَشاهد الخارجية. في منتصف العمل قرّر الـ(D.O.P) وقْف التصوير، وكانت الأمور في منتهى التعقيد.

حنان مطاوع: نفتقد لمؤسسات تستطيع أن تصنع النجم

اعتبرت الفنانة المصرية حنان مطاوع أن وجود مؤسسات تستطيع أن تصنع النجم، مهمة جداً في الوسط الفني، مضيفة: (نفتقد في مصر تواجد هذ النوع من المؤسسات، رغم أهميتها في دعم المسيرة الفنية)، مشيرة إلى أنها تحاول تعويض ذلك من خلال حصولها باستمرار على (كورسات) تمثيل، لتنمية موهبتها، إضافة إلى وجود مستشارين ذوي خبرة تثق في آرائهم منهم والدتها الفنانة الكبيرة سهير المرشدي وزوجها المخرج أمير اليماني.

في الجانب الفني، لفتت مطاوع إلى أنها تعيش سعادة غامرة هذه الأيام، بسبب النجاح الذي حققه أخيراً مسلسل (أمل حياتي)، والذي قامت ببطولته ضمن سلسلة حكايات مسلسل الدراما الاجتماعية الذي يحمل عنوان (إلا أنا)، وشاركها البطولة كل من بيومي فؤاد وسلوى عثمان، مشيرة إلى أن سر نجاح هذا المسلسل مع الناس، هو صدق الشخصيات، خصوصاً أنه مستوحى من الواقع.

كما أشادت بتجربتها في (أمل حياتي) قائلة: (متحمسة جداً لهذه النوعية من الدراما، وسبق وقدمتها في مسلسل (نصيبي وقسمتك)، فالحكايات الإنسانية تكون دائماً قريبة من الناس).

وفي جانب فني آخر، كشفت مطاوع عن تعاقدها على مسلسل جديد لرمضان 2021، يحمل اسماً موقتاً (ضربة معلمة)، وقالت: (المسلسل في مرحلة الكتابة، وعناصره لم تكتمل بعد، ويتكون من 30 حلقة).

وعن مسلسل (القاهرة كابول)، ومشاركتها فيه، قالت حناع مطاوع: (أعتبره من الأعمال المهمة التي شاركت فيها، ويضم عناصر أكثر من رائعة، سواء في الكتابة أو الإخراج أو التمثيل، وقد انتهيت من تصوير معظم مشاهدي، والتي تجمعني بالفنان الكبير نبيل الحلفاوي.

أحمد داش ينضم لأبطال مسلسل (الاختيار 2)

انضم الفنان الشاب أحمد داش لقائمة أبطال مسلسل "الاختيار 2"، للنجمين كريم عبد العزيز وأحمد مكى، ومن المقرر المنافسة به في موسم دراما رمضان المقبل، ويجسد داش ضمن أحداث العمل دور ابن الفنان هادى الجيار في المسلسل، والذى تدور أحداثه عن قصة جديدة لأبطال مصر.

ويجرى حالياً أبطال المسلسل بروفات "ترابيزة" لقراءة أحداث الحلقات الأولى من المسلسل، كما يجرى مخرج العمل وفريق الإنتاج والإخراج معاينة أماكن التصوير، حيث يعد المسلسل من اضخم الانتاجات هذا العام، خاصة أنه العمل يضم عدد كبير من ضيوف الشرف، فضلا عن أحداثه التي تتضمن ديكورات مختلفة وعمليات خاصة وتدريبات قتالية على أعلى مستوى يقدمها أبطال العمل.

وكان آخر ظهور للفنان أحمد داش في مسلسل بيومى فؤاد ورانيا يوسف "الحرامى"، وجسد دور حرامى، والعمل من نوعية الـ 10 حلقات، إخراج محمد سلامة وتم عرضه على إحدى المنصات الرقمية عبر الإنترنت، فهو عبارة عن سيت كوم كوميدى كل حلقة وصلت مدتها 10 دقائق فقط، تدور أحداثه فى مكان واحد تحدث فيه العديد من المفارقات الكوميدية، وشارك فى بطولته رانيا يوسف، وكارولين عزمى ورنا رئيس وعدد من الفنانين الشباب.

كما شارك أحمد داش في السباق الرمضاني الماضي من خلال مسلسل "البرنس"،

الذي لعب فيه دور البطولة الفنان محمد رمضان والنجم أحمد زاهر، حيث تدور أحداث المسلسل حول عائلة "البرنس،" و"رضوان البرنس" الذى يجسد شخصيته النجم محمد رمضان ويعمل سمكري في ورشة والده يجد نفسه مسئولا عن عائلته بعد وفاة والديه، مما ينتج عنه بعض المشكلات الأسرية بينه وبين أشقائه الـ6 وهم "عبد المحسن" ويجسده إدوارد، و"فتحي" أحمد زاهر، و"ياسر" محمد علاء، و"نورا" ريم سامي" و"عادل" أحمد داش و"رأفت" أحمد فهيم.

منوعات
الفجر

قطرة دم لتشخيص السرطان وأمراض أخرى

اكتشف علماء جامعة سمارا الروسية بالتعاون مع علماء جامعة سمارا الطبية، طريقة سريعة لتشخيص الإصابة بالسرطان وأمراض أخرى باستخدام التحليل الطيفي للدم.

وتفيد مجلة Journal of Raman Spectroscopy العلمية، بأنه وفقا للباحثين، تسمح هذه الطريقة بأخذ خزعة سائلة خلال دقائق، بعكس طرق التحليل المستخدمة في المختبر التي تحتاج عادة إلى ساعات. أما مطياف رامان فيسمح بتحليل مكونات الدم ونوع الخلايا وتركيزها في الوقت الفعلي.

ويقول إيفان براتشينكو، الاستاذ المساعد في قسم أشعة الليزر ومنظومات التقنية الحيوية بجامعة سمارا، "يمكن أن يتفاعل الضوء مع الجزيئات البيولوجية التي تشكل لبنات جسمنا. فإذا عرفنا كيف تجري هذه العملية، فيمكننا من قطرة دم واحدة متابعة التغيرات الحاصلة في تركيب الجسم، وهل تتطور فيه أمراض ما. ويمكن إجراء هذا التحليل خلال دقائق معدودة".

وأشار، إلى أن العلماء في جميع أنحاء العالم يبحثون عن وسائل للحصول على مؤشرات عالية الدقة وطرق تشخيص عامة. والطريقة التي اقترحها الباحثون، على الرغم من أنها أقل دقة من الطرق المخبرية المستخدمة حاليا، إلا أنه يمكن تنفيذها باستخدام معدات محمولة.

ووفقا للباحثين، استخدام الخزعة السائلة والمعدات المحمولة، يخفض جدا تكاليف تحليل الدم. ويقول براتشينكو، "يمكن أن تكون النتائج التي حصلنا عليها مفيدة عند إجراء فحوص شاملة. لأنه بمساعدة الخزعة السائلة يمكن بسرعة اكتشاف الأشخاص الذين عندهم المرض في بداية تطوره، وتحويلهم إلى الأخصائي. كما يمكن استخدام هذه الطريقة في متابعة حالة المرضى الذين يتلقون العلاج، فإذا كان هناك تحسن أوتفاقم في حالتهم فالخزعة السائلة سوف تكشفه حتما".

قرأت لك

الشاى الأخضر

كشفت دراسة حديثة أن شرب الشاي الأخضر يمكن أن يساعد في تقليل السمنة وكذلك الالتهابات في الأمعاء.

وأظهرت النتائج، التي نشرت في مجلة الكيمياء الحيوية الغذائية، أن الفئران التي تتغذى على نظام غذائي غني بالدهون تستكمل مع الشاي الأخضر اكتسبت وزنًا أقل بنحو 20 % كانت مقاومتها للأنسولين أقل من الفئران التي تغذت على نظام غذائي مماثل بدون الشاي.

وكانت الفئران التي تتغذى على نظام غذائي يحتوي على مستخلص الشاي الأخضر بنسبة 2% تتمتع بصحة أمعاء محسنة، بما في ذلك الميكروبات المفيدة في الأمعاء ونفاذ أقل في جدار الأمعاء، وهي حالة تسمى (الأمعاء المتسربة)، أكثر من تلك التي تناولت نظامًا غذائيًا بدون تسريب، وتعد الأمعاء المتسربة مشكلة في الإنسان تساهم في انتشار التهاب منخفض الدرجة.

وقال الباحث الرئيسي ريتشارد برونو، الأستاذ بجامعة ولاية (أوهايو) : توفر الدراسة دليلاً على أن الشاي الأخضر يشجع نمو بكتيريا الأمعاء الجيدة، وهذا يؤدي إلى سلسلة من الفوائد التي تقلل بشكل كبير من خطر السمنة.

سؤال وجواب

- **ما أكبر الحيوانات عينا ؟**
  - سمك الكلمار العملاق (الحبار Squid)
- **كم سنة يعيش الجمل ؟**
  - حوالي 40 عاما
- **كم تبلغ فترة حمل الأبل ؟**
  - سنة
- **ما اكبر فتحة جناحين لطائر ؟**
  - 3.60 م
- **من مؤلف كتاب " الأطواق الأزهار على صدور الأنهار " ؟**
  - الأبشيهي
- **من القائل لو فارق ذكر الموت قلبي لخشيت أن يفسد عليّ قلبي ؟**
  - سعيد بن جبير

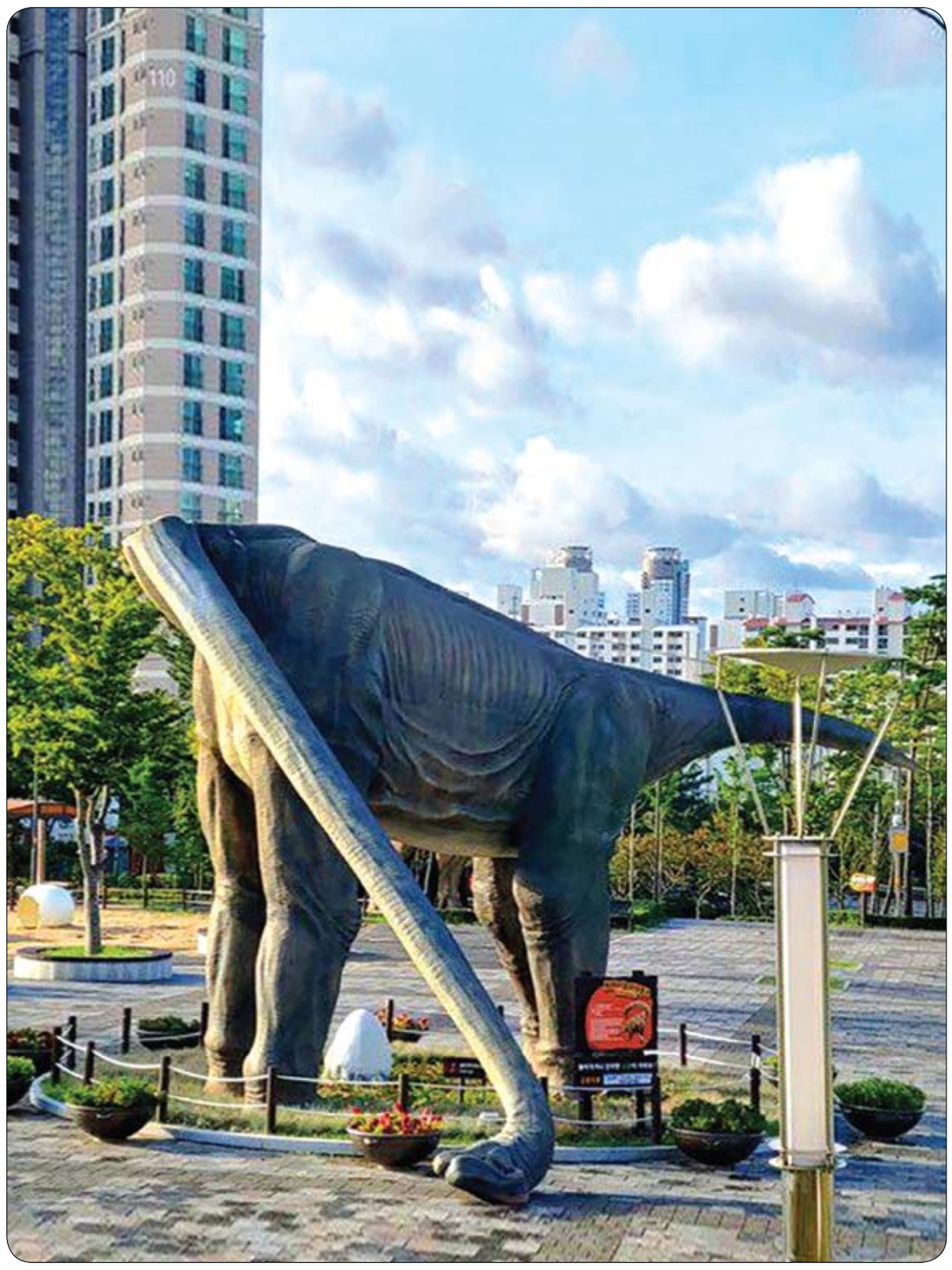

تمثال ديناصور تضرر بسبب إعصار ماساك في مدينة أولسان الساحلية الجنوبية الشرقية في كوريا الجنوبية. ا ف ب

طبيب يكشف عن عوامل تسبب الصداع النصفي

كشف فاليري كوفايف، طبيب الأعصاب في المستشفى المركزي التابع بإدارة شؤون الرئاسة الروسية، عن العوامل التي تسبب الصداع النصفي لدى الانسان.

وفي تصريحات لجريدة "أرغومينتي إي فاكتي" اليوم السبت، أوضح كوفايف أن كل فرد قد يتأثر بعوامل خاصة به تسبب بإصابته بالصداع النصفي، وهو مرض كثيرا ما يأتي كرد لجسم الانسان على بعض الأغذية.

وأشار الخبير بهذا الصدد إلى أن " المسببات الرئيسة للمرض هي الأنبذة (جمع نبيذ) الحمراء والفوارة، مضيفا أن الشوكولاتة من شأنها أن تسبب المرض هي الأخرى في بعض الأحيان، مع أن احتمال ذلك ضعيف نسبيا.

كما ذكر الخبير أن الجوع أيضا يمكنه أن يسبب الصداع النصفي في كثير من الحالات.

العلماء يكتشفون لماذا يسبب السكر التهاب الأمعاء

أثبت العلماء الأمريكيون بتجارب أجروها على الفئران المخبرية، أن الأطعمة المحتوية على نسبة عالية من السكر تسبب اضطرابات في نبيت الأمعاء.

وتفيد مجلة Science Translational Medicine، بأن هذا يوضح لماذا النظام الغذائي الغربي، يزيد من خطر الإصابة بالتهاب الأمعاء، مثل مرض كرون والتهاب القولون التقرحي، اللذين يعاني منهما أكثر من 3.5 مليون شخص في العالم.

ويعتقد العديد من العلماء، أن النظام الغذائي الغربي الذي يحتوي على أطعمة غنية بالسكر ذات سعرات حرارية عالية هو السبب الرئيسي لانتشار التهاب الأمعاء في العديد من البلدان. وكما هو معروف مثل هذه الأطعمة تزيد من خطر الإصابة بالسمنة والسكري، ولكن دور السكر في هذا الأمر كان موضع جدل إلى الآن.

وقد أجرى علماء الأحياء من مركز ساوث ويسترن الطبي التابع لجامعة تكساس في مدينة دالاس برئاسة شاهنشاه خان، تجارب مخبرية على الفئران، واكتشفوا أن التي تناولت أطعمة غنية بالسكر أصبحت بعد ثلاثة أيام أكثر عرضة للإصابة بالتهاب القولون مقارنة بالفئران الأخرى.

وقد اتضح للباحثين، أن السكر يغير تركيب نبيت الأمعاء، ويدعم بكتيريا Akkermansia muciniphila التي تعمل على تحلل البروتيوغليكانات (Proteoglycans) المكون الرئيسي للمخاط الذي تنتجه الخلايا الظهارية المعوية.

والمثير في الأمر، أن العلماء كانوا يعتقدون سابقا أن لهذه البكتيريا تأثيرا مضادا للالتهابات، حتى أنهم كانوا يخططون لاستخدامها في مكافحة السمنة والنوع الثاني من مرض السكري. ولكن نتائج هذه الدراسة أظهرت أن زيادتها في الأمعاء تسبب تدمير الطبقة المخاطية الواقية التي تبطن الجدران الداخلية للأمعاء، ما سمح للبكتيريا الأخرى باختراق هذه الطبقة الواقية، مسببة التهاب القولون التقرحي.

ويشير الباحثون، إلى أن ما يؤكد هذه النتائج، هو اكتشاف إنزيمات نشطة تحلل المخاط، لدى المرضى الذين يعانون من التهاب القولون التقرحي.

مساحة للتلوين

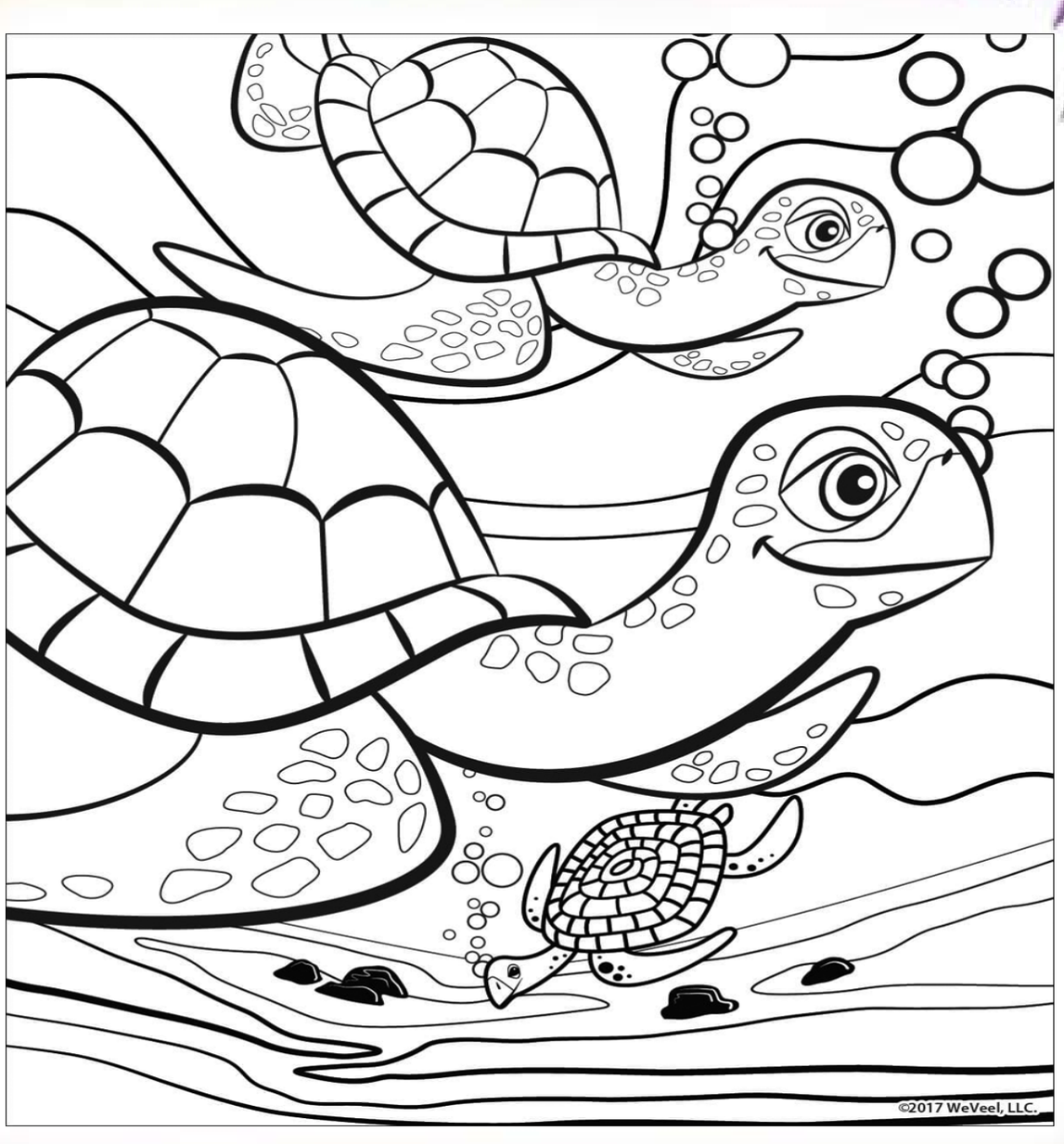

هل تعلم؟

- هل تعلم أن فيتامين ج 2 حيوي ولا غنى عنه للجسم ويساهم في الكلس وتنظيم الدورة الدموية ونقصه يؤدّي الى مرض الاسقربوط والنزلات الصدرية على أنواعها
- هل تعلم أن فيتامين أ الموجود في ، زيت السمك وزيت كبد الحوت وصفار البيض والزبدة والقشدة والخضروات الصفراء طويلة الأوراق والجزر والكمثرى لازم لنمو الطفل ونقصه يعوق عملية النمو والافراط في تناوله يسبب ضغطا متزايد في الدماغ ودوار وصداع وتساقط الشعر ويشقق الجلد والشفاه ويغير في تكوين العظام ويؤلم المفاصل
- هل تعلم أن الماء يكوّن حوالي 90 بالمائة من وزن الجسم
- هل تعلم أن معدّل خفقات القلب يصل الى 72 خفقة في الدقيقة أو .432 خفقة في الساعة أو 37843200 في السنة
- هل تعلم أن حجم القلب يختلف من شخص الى آخر وكذلك أبعاده . أما وزنه المتوسط فهو 325غم بالنسبة للرجال أما متوسط وزنه عند النساء فهو 245غم ولكن يتفاوت مع حجم الجسم ووزنه
- هل تعلم أن الفواكه كافة وبالأخص الحمضيات والطماطم -البندورة- تحوي كميّة كبيرة من فيتامين ج ويفضّل أكل الخضروات الحاوية على الفيتامين طازجة لغناها بالفيتامين
- هل تعلم أن نقص فيتامين ب الموجود في الخمائر واللبن والبيض واللحم والأجاص والفول والحنطة غير المصنّعة والحبوب كالفاصولياء واللوبياء والبطاطا يؤخر النمو ويشوّه ويسبب تهيجات واضطرابات في الأعصاب وامساكا حادًا

قصة ضابط المباحث

خلعت فرفورة أساورها ونامت.. وفي الصباح لم تجد الأساور في مكانها.. فتشت بيتها، فلم تجدها فقالت: ابلغ الشرطة.. دخلت مكتب ضابط المباحث، فوجدت الضابط قطا يلبس ملابس الضباط.. فقالت: ياخبر!! جئت ليأكلنى!! وخرجت تجري.. لكن القط عرف سبب خوفها، فناداها: تعالى لاتخافى منى.. أنا هنا في خدمة الشعب.. اطمأنت ورجعت تقول له: سرق بيتي.. ضاعت أساوري.. خرج الضابط ومساعده مع فرفورة.. خرج ليعاين البيت، ويعرف كيف حدثت السرقة.. وكان يفكر وهو يمشي معها في الطريق وصلوا إلى حديقة البيت.. ونظر المساعد إلى الارض وصاح قائلا.. كان هنا ثعبان!! لا بد ان يكون هو اللص الخبيث.. مشى الثلاثة وراء طريق الثعبان حتى وصلوا إلى جحره، فقال المساعد: هنا اختفى اللص، وأخفى المسروقات.. وأمسك مجرفة وراح يحفر الجحر، واستعد الضابط لقتل الثعبان بالمسدس.. اما فرفورة فقالت: الثعبان يأكلني.. ووقفت بعيدا حفر المساعد حفر، حتى قلب الجحر لكنه لم يجد الثعبان ولم يجد الاساور.. فقال الضابط: نبحث في مكان آخر.. وطلع الثلاثة إلى حجرة النوم، ونظر الضابط في كل مكان فيها، ثم سأل فرفورة قائلا: أين وضعت الاساور بعد خلفها؟ فأشارت إلى الشباك وقالت: هنا، هنا وضعتها كما تعودت ان اضعها كل ليلة.. نظر الضابط من الشباك وضحك.. ونزل الثلاثة يجرون، وقال الضابط لمساعده: تسلق هذه الشجرة وانظر في عش الغراب الذي عليها.. وجد المساعد الاساور في العش، فأمسكها بيده وصاح: وجدتها.. وجدتها.. فقال الضابط لفرفورة: لا تتركي الشباك مفتوحاً عند النوم!!.